

人力資源統計年報

YEARBOOK OF MANPOWER STATISTICS, 2005

民國 94 年

行政院主計處

中華民國 95 年 3 月編印

DIRECTORATE-GENERAL OF BUDGET, ACCOUNTING AND
STATISTICS, EXECUTIVE YUAN, REPUBLIC OF CHINA, MARCH 2006

前 言

人力資源調查統計，為規劃人力資源分配，策訂國家建設計畫之重要參據，現代國家莫不積極推動辦理此項調查，冀能定期獲得可靠之人力統計資料。我國臺灣地區天然資源有限，人力遂成為主要之生產要素，如何有效運用人力資源，解決人力市場供需調節等問題，尤屬重要。因此政府為明瞭臺灣地區人力供應情形，勞動力之數量、品質、就業、失業狀況與人力發展趨勢，本處乃按月以家庭為對象，查編人力資源統計，同時為提升統計應用時效，已將其調查結果，編印人力資源統計月報，定期刊布。

本調查係採「分層二段隨機抽樣法」，就第一段先抽出約 520 個樣本村里，第二段再抽出約 20,300 樣本戶，調查樣本總抽出率約 2.9%，兼採派員面訪與電話訪問兩種調查方法。民國 82 年以前，以臺灣省、臺北市、高雄市為抽樣副母體，加以推計整個臺灣地區重要人力基本特徵值，若欲對各縣市別之勞動力狀況及失業等樣本稀少之項目，按月編製交叉分類統計，作精細而深入分析則尚有所困難。為彌補此種缺憾，乃自 67 年起，逐年將 1 至 12 月有關樣本資料加總推算，彙編「勞動力調查研究分析」一種，用以彌補按月發表資料之不足。自 82 年 1 月起改按臺灣地區 23 個縣市為個別單一副母體抽樣，按月發布縣市別人力重要指標；惟考量統計結果之精確度，自 94 年 6 月起縣市別重要勞動統計指標改以按半年之累計平均值發布。

本調查多年來均與受雇員工調查統計結果，合併編印「勞工統計年報」一種，分送各界參用。為保持人力資源調查統計結果之完整性，並簡化刊物種類與篇幅，爰自 77 年起比照月報名稱，將原「勞工統計年報」中有關本調查結果部分與「勞動力調查研究分析」合併刊印，另增列各類補充專案調查重要結果，追溯估計與調整銜接結果連同有關國際人力統計資料等，一併編輯為「人力資源調查統計年報」一種，並改以資料之主體年份為年報之年別名稱，俾利使用資料者之研參應用。

本年報係將按月人力資源調查統計結果加以分類、整理彙編而成，期能增廣下列用途：

- (一)綜合陳示臺灣地區人力資源結構、就業、失業等統計之完整時間數列，藉以觀察既往變遷，測知未來發展情勢，增進統計效用，提供人力規劃、職業訓練及就業服務等施政決策之參據。
- (二)運用全年調查較大樣本資料，進而作較細之分類統計，如按各行業、職業別、縣市別就業、失業人口等，依其各項特性編製交叉統計，以提升統計層次，而增廣研究分析之用途。

(2)

(三)便利國際人力統計資料之比較，以促進國際統計交流，增強國際間之了解與合作。

本調查雖已辦理有年，惟因社會環境變遷，經濟快速發展，各界需求人力統計，莫不較前倍加關切，本刊倘有疏漏之處，尚祈不吝賜正，藉資改進參考。此外，在推動調查及編算過程中，由於各受訪家庭之充分合作，提供翔實資料，方能按期編印發表，謹此併致謝忱。

凡 例

一、本年報之編印目的在提供有關臺灣地區人力資源調查統計資料，俾便瞭解

15 歲以上民間人口之質量、勞動力、就業、失業等狀況，以為釐訂經建計畫、人力發展、就業輔導及勞工政策等參考依據。

二、本年報所載資料由本處負責調查、整理及統計分析，每月調查樣本戶數約 20,300 戶。

三、本年報所載資料如有更新數字均予以修正，凡與前期內容不同者，悉以本年報數字為準。

四、本年報為便於國際間參考及交流起見，除提要分析外，一律中英文對照。

五、本年報所用符號意義如下

0 表示數字不及一單位

— 表示無數字

... 表示數字不明

六、本年報資料因四捨五入關係，部分總計數字不等於細項數字之和。

EXPLANATORY NOTES

1. The Yearbook of Manpower Statistics is to provide associated statistics in Taiwan Area, in terms of quantity, quality and status about the labor force, employment and unemployment of civilian population aged 15 years and over, for economic planning, manpower development, employment service and labor policy.
2. The data presented in this year book except the international are responsible to the DGBAS for survey data processing analysis the sample are about 20,300 households every month.
3. The figures given in this issue may not agree with the corresponding figures in the previous issue due to the corrections and revisions made in exchange of base.
4. In order to facilitate reference and promote inter-changeability of statistical data among nations, the year book is written on a bilingual basis except the prefatory analysis, special topics etc.
5. The following symbols are used for tables:

0	less than a unit of value
—	none
...	not available
6. The figures of total item in this issue may not agree with the sums of detail due to omitting the decimal fraction less than 0.5 and counting all the others.

人力資源調查統計年報

目 錄

前 言	(1)
凡 例	(3)
壹、人力資源調查提要分析	(14)
貳、人力資源調查統計結果表	
甲、歷年及月別數列統計	
表 1 歷年人力資源調查重要結果	2
表 2 歷年人力資源調查重要指標	4
表 3 歷年人力資源調查重要指數	6
表 4 歷年15歲以上民間人口之年齡	8
表 5 歷年15歲以上民間人口之教育程度	16
表 6 歷年勞動力之年齡	22
表 7 歷年年齡組別之勞動力參與率	30
表 8 歷年教育程度別之勞動力參與率	34
表 9 歷年婚姻狀況別之勞動力參與率	37
表 10 歷年就業者之年齡分配	38
表 11 歷年就業者之教育程度	42
表 12 歷年就業者之行業	48
表 13 歷年就業者之職業	68
表 14 歷年就業者之從業身分	72
表 15 歷年就業者之服務場所員工人數	76
表 16 歷年失業者人數按初次尋職者與非初次尋職者分	82
表 17 歷年年齡組別失業人數	84
表 18 歷年年齡組別失業率	88
表 19 歷年教育程度別失業人數	92
表 20 歷年教育程度別失業率	95

表 21	失業者平均失業週數	98
表 22	歷年非勞動力按未參與勞動之原因分	100

乙、當年交叉分類統計

一、地區別統計

表 23	人力資源調查重要結果	102
表 24	人力資源調查重要指標	104
表 25	15歲以上民間人口之教育程度與年齡	106
表 26	勞動力之教育程度與年齡	110
表 27	年齡組別之勞動力參與率	114
表 28	教育程度別之勞動力參與率	118
表 29	婚姻狀況別之勞動力參與率	121
表 30	就業者之教育程度與年齡	122
表 31	就業者之行業	126
表 32	就業者之職業	138
表 33	就業者之從業身分	142
表 34	失業人數之教育程度與年齡	146
表 35	年齡組別失業率	148
表 36	教育程度別失業率	152
表 37	非勞動力按未參與勞動之原因分	156

二、勞動力

表 38	15歲以上民間人口之年齡、勞動力狀況與教育程度	160
表 39	15歲以上民間人口之婚姻與勞動力狀況	162
表 40	勞動力參與率按年齡與婚姻狀況分	163
表 41	勞動力參與率按年齡與教育程度分	164
表 42	勞動力參與率按教育程度與婚姻狀況分	165
表 43	女性勞動力狀況、婚姻狀況與從業身分按年齡分	166

三、就業

表 44	就業者之行業按教育程度與年齡分	168
------	-----------------------	-----

表 45	就業者之職業按教育程度與年齡分	172
表 46	就業者之從業身分按教育程度與年齡分	174
表 47	就業者之行業與職業	176
表 48	就業者按年齡與教育程度分	180
表 49	就業者按中分類行業與從業身分分	181
表 50	就業者按中分類職業與從業身分分	185
表 51	就業者平均每人每週主要工作時數按中分類行業與從業身分分...	188
表 52	就業者之年齡與每週工作時數	192
表 53	就業者之年齡與主要工作每週工作時數	194
表 54	就業者主要工作之行業與每週工作時數	196
表 55	就業者主要工作之從業身分與每週工作時數	200
表 56	就業者平均每人每週主要工作時數按行業與職業分	202

四、失業

表 57	失業者按年齡與教育程度分	206
表 58	失業率按年齡與教育程度分	207
表 59	失業者按年齡與失業原因分	208
表 60	失業率按婚姻狀況與年齡分	210
表 61	失業率按婚姻狀況與教育程度分	211
表 62	失業者之年齡、教育程度與失業週數	212
表 63	失業者之失業原因、找尋工作方法與失業週數	213
表 64	失業者希望找尋工作之時間性質與找尋工作方法	214
表 65	年齡組別及教育程度別尋職者之找尋工作方法	215
表 66	年齡組別及教育程度別尋職者找尋工作之時間性質	216
表 67	原有職業之失業者按失業前行業、職業與從業身分分	217
表 68	原有職業之失業者按年齡與失業前之行業、職業、從業身分分...	218
表 69	原有職業之失業者按失業前之行業、職業、從業身分與失業原因分	222

五、非勞動力

表 70	非勞動力按年齡、教育程度與未參與勞動之原因分	226
------	-------------------------------	-----

六、勞動力漏失時數

表 71 勞動力就業時數與漏失時數	228
-------------------------	-----

丙、追溯估計與調整銜接結果

表 72 歷年人力資源調查重要結果	230
-------------------------	-----

表 73 歷年人力資源調查重要指標	232
-------------------------	-----

表 74 歷年15歲以上民間人口之年齡分配	234
-----------------------------	-----

表 75 歷年15歲以上民間人口之教育程度	238
-----------------------------	-----

表 76 歷年就業者之從業身分	240
-----------------------	-----

參、轉載國際資料

表 77 世界主要國家(地區)歷年勞動力參與率	242
-------------------------------	-----

表 78 世界主要國家(地區)歷年失業率	243
----------------------------	-----

肆、人力資源調查統計編製方法概述	244
------------------------	-----

伍、名詞與定義	256
---------------	-----

CONTENTS

Preface	(1)
Explanatory Notes	(3)
I .Summary Analysis	(14)
II .Statistical Tabulation for Manpower Survey	
1. Yearly and Monthly Data	
Table 1. Important Results of Manpower Surveys, by Year	2
Table 2. Important Indicators Based on Manpower Survey Results, by Year	4
Table 3. Important Indexes Based on Manpower Survey Results , by Year....	6
Table 4. Age of Civilian Population Aged 15 Years and Over, by Year	8
Table 5. Educational Attainment of Civilian Population Aged 15 Years and Over, by Year	16
Table 6. Age of Labor Force, by Year	22
Table 7. Age Labor Force Participation Rates, by Year	30
Table 8. Educational-Attainment Labor Force Participation Rates, by Year...	34
Table 9. Marital-Status Labor Force Participation Rates, by Year	37
Table 10. Age of Employed Persons, by Year.....	38
Table 11. Educational Attainment of Employed Persons, by Year.....	42
Table 12. Industry of Employed Persons, by Year	48
Table 13. Occupation of Employed Persons, by Year.....	68
Table 14. Class of Workers for Employed Persons, by Year.....	72
Table 15. Number of Employees in Establishments where Employed Persons Worked for, by Year.....	76
Table 16. Number Categorized by New/Experienced Jobseekers of Unemployed Persons, by Year.....	82
Table 17. Number Categorized by Age of Unemployed Persons, by Year	84
Table 18. Age Unemployment Rates, by Year.....	88
Table 19. Number Categorized by Educational Attainment of Unemployed Persons, by Year	92

Table 20.	Educational-Attainment Unemployment Rates, by Year	95
Table 21.	Duration in Average Weeks of Unemployment for Unemployed Persons, by Year.....	98
Table 22.	Persons Not in Labor Force with Reason Why Not, by Year.....	100

2.Current Year Data

(1)District (or Region)

Table 23.	Important Results of Manpower Surveys	102
Table 24.	Important Indicators Based on Manpower Survey Results	104
Table 25.	Educational Attainment and Age of Civilian Population Aged 15 Years and Over.....	106
Table 26.	Educational Attainment and Age of Labor Force.....	110
Table 27.	Age Labor Force Participation Rates.....	114
Table 28.	Educational-Attainment Labor Force Participation Rates	118
Table 29.	Marital-Status Labor Force Participation Rates.....	121
Table 30.	Educational Attainment and Age of Employed Persons	122
Table 31.	Industry of Employed Persons.....	126
Table 32.	Occupation of Employed Persons.....	138
Table 33.	Class of Workers for Employed Persons.....	142
Table 34.	Educational Attainment and Age of Unemployed Persons	146
Table 35.	Age Unemployment Rates in Taiwan Area.....	148
Table 36.	Educational-Attainment Unemployment Rates.....	152
Table 37.	Persons Not in Labor Force with Reason Why Not.....	156

(2)Labor Force

Table 38.	Age, Labor Force Status and Educational Attainment of Civilian Population Aged 15 Years and Over.....	160
Table 39.	Marital Status and Labor Force Status of Civilian Population, Aged 15 Years and Over.....	162
Table 40.	Labor Force Participation Rates, by Age and Marital Status	163
Table 41.	Labor Force Participation Rates, by Age and Educational Attainment.....	164
Table 42.	Labor Force Participation Rates, by Educational Attainment and	

	Marital Status.....	165
Table 43.	Women's Labor Force Status, Marital Status and Class of Worker, by Age.....	166

(3)Employment

Table 44.	Industry of Employed Persons, by Educational Attainment and Age.....	168
Table 45.	Occupation of Employed Persons, by Educational Attainment and Age	172
Table 46.	Class of Workers for Employed Persons, by Educational Attainment and Age.....	174
Table 47.	Industry and Occupation of Employed Persons.....	176
Table 48.	Employed Persons, by Age and Educational Attainment	180
Table 49.	Employed Persons, by Mid-Category of Industries and Class of Workers.....	181
Table 50.	Employed Persons, by Mid-Category of Occupations and Class of Workers.....	185
Table 51.	Average Weekly Work Hours for Major Jobs of Employed Persons, by Mid-Category of Industries and Class of Workers	188
Table 52.	Age and Weekly Work Hours of Employed Persons	192
Table 53.	Age and Weekly Work Hours for Major Jobs of Employed Persons	194
Table 54.	Industry and Weekly Work Hours for Major Jobs of Employed Persons.....	196
Table 55.	Class of Workers and Weekly Work Hours for Major Jobs of Employed Persons.....	200
Table 56.	Average Weekly Work Hours for Major Jobs of Employed Persons, by Industry and Occupation.....	202

(4)Unemployment

Table 57.	Unemployed Persons, by Age and Educational Attainment	206
Table 58.	Unemployment Rates, by Age and Educational Attainment	207
Table 59.	Unemployed Persons ,by Age and Reason Why in Unemployment.	208
Table 60.	Unemployment Rates, by Marital Status and Age.....	210

Table 61.	Unemployment Rates, by Marital Status and Educational Attainment.....	211
Table 62.	Unemployed Persons, by Age, Educational Attainment and Duration of Unemployment.....	212
Table 63.	Unemployed Persons, by Reason Why in Unemployment, Job Seeking Method Used and Duration of Unemployment.....	213
Table 64.	Unemployed Persons Seeking for Full-time or Part-time Jobs, by Job Seeking Method Used.....	214
Table 65.	Age, Educational Attainment and Job Seeking Method Used of Jobseekers.....	215
Table 66.	Age, Educational Attainment and Job Type Expected of Jobseekers.....	216
Table 67.	Unemployed Persons with Work Experience, by Previous Job's Industry, Occupation and Class of Workers.....	217
Table 68.	Unemployed Persons with Work Experience, by Age, Previous Job's Industry, Occupation, and Class of Workers.....	218
Table 69.	Unemployed Persons with Work Experience, by Reason Why in Unemployment, Previous Job's Industry, Occupation and Class of Workers.....	222

(5)Not in Labor Force

Table 70.	Persons Not in Labor Force, by Age, Educational Attainment and Reason Why Not.....	226
-----------	--	-----

(6)Time Lost of Labor Force

Table 71.	Employed Hours and Time Lost of Labor Force.....	228
-----------	--	-----

3.Backward Estimates and Linkingly Adjusted Results

Table 72.	Important Results of Manpower Surveys, by Year.....	230
Table 73.	Important Indicators Based on Manpower Survey Results, by Year.....	232
Table 74.	Age of Civilian Population Aged 15 Years and Over, by Year.....	234
Table 75.	Educational Attainment of Civilian Population Aged 15 Years and Over, by Year.....	238

Table 76.	Class of Workers for Employed Persons, by Year.....	240
III. International Data		
Table 77.	Labor Force Participation Rates in Major Countries/Territories, by Year.....	242
Table 78.	Unemployment Rates in Major Countries/Territories, by Year.....	243
IV. General Description of Statistical Methods for Manpower Survey.....		244
V. Terms and Definitions.....		256

壹、人力資源調查提要分析

中華民國 94 年

一、經濟情勢

94 年上半年受國際景氣擴張步調減緩及製造業產能持續外移影響，出口及國內生產表現平疲，惟下半年隨國際消費性電子產品需求轉呈強勁，出口與製造業生產擴增，加以政府持續推動多項促進就業措施，全年平均就業人數已近千萬，為 994 萬 2 千人，較 93 年增加 15 萬 6 千人或 1.60%，增幅係近 11 年來次高，失業情勢持續改善。

表一 臺灣地區重要經濟指標

年 別	經 濟 成長率 (%)	對 外 貿 易 年增率 (%)		生 產 指 數 年增率 (%)		物 價 指 數 年增率 (%)		就 業 人 數 年增率 (%)	失 業 率 (%)
		出 口	進 口	工 業 生 產 指 數	製 造 業 生 產 指 數	消 費 者 物 價 指 數	躉 售 物 價 指 數		
90 年	-2.17	-17.16	-23.41	-7.81	-8.36	-0.01	-1.34	-1.15	4.57
91 年	4.25	6.29	4.94	7.92	9.39	-0.20	0.05	0.76	5.17
92 年	3.43	10.40	13.08	7.10	7.38	-0.28	2.48	1.26	4.99
93 年	6.07	20.69	31.94	9.85	10.55	1.62	7.03	2.22	4.44
94 年	4.09	8.84	8.17	4.13	4.00	2.30	0.61	1.60	4.13

註：94 年經濟成長率為初步資料。

二、勞動力狀況

(一)勞動力：94 年臺灣地區平均勞動力為 1,037 萬 1 千人，較上 (93) 年增加 13 萬 1 千人或 1.27%，其中女性勞動力增加 2.02%；男性亦增 0.74%。

表二 臺灣地區人力資源調查結果主要指標

單位：千人

年別	十五歲 以上間 間人口	勞動力									非勞 動力
		合計	男	女	就業者			失業者			
					小計	男	女	小計	男	女	
90 年	17179	9832	5855	3977	9383	5553	3830	450	302	148	7347
91 年	17387	9969	5896	4074	9454	5547	3907	515	348	167	7417
92 年	17572	10076	5904	4172	9573	5579	3994	503	326	177	7495
93 年	17760	10240	5968	4272	9786	5680	4106	454	288	166	7520
94 年	17949	10371	6012	4359	9942	5753	4190	428	259	169	7578

(二)勞動力參與率：94 年平均勞動力參與率為 57.78%，較上年上升 0.12 個百分點，其中女性為 48.12%，較上年上升 0.41 個百分點；男性為 67.62%，則較上年下降 0.16 個百分點。按年齡結構觀察，25~44 歲及 45~64 歲年齡者之勞動參與情形分別上升 0.62 個百分點及 0.28 個百分點，而 15~24 歲與 65 歲以上年齡者則分別下降 0.91 個百分點與 0.15 個百分點。

表三 臺灣地區各年齡別之勞動力參與率

單位：%

年 別	總 計			年 齡 別			
	計	男	女	15~24 歲	25~44 歲	45~64 歲	65 歲以上
90 年	57.23	68.47	46.10	35.47	79.71	59.13	7.39
91 年	57.34	68.22	46.59	35.29	79.97	59.04	7.79
92 年	57.34	67.69	47.14	33.91	80.34	59.58	7.78
93 年	57.66	67.78	47.71	33.52	81.25	59.96	7.42
94 年	57.78	67.62	48.12	32.61	81.87	60.24	7.27

三、就業狀況

(一)就業人數：94 年平均就業人數為 994 萬 2 千人，較上年增加 15 萬 6 千人或 1.60%。由就業人口之教育結構觀察，大專及以上程度者占總就業之比率逐年上升，就業人力素質明顯提升。

圖一 臺灣地區就業者之教育程度

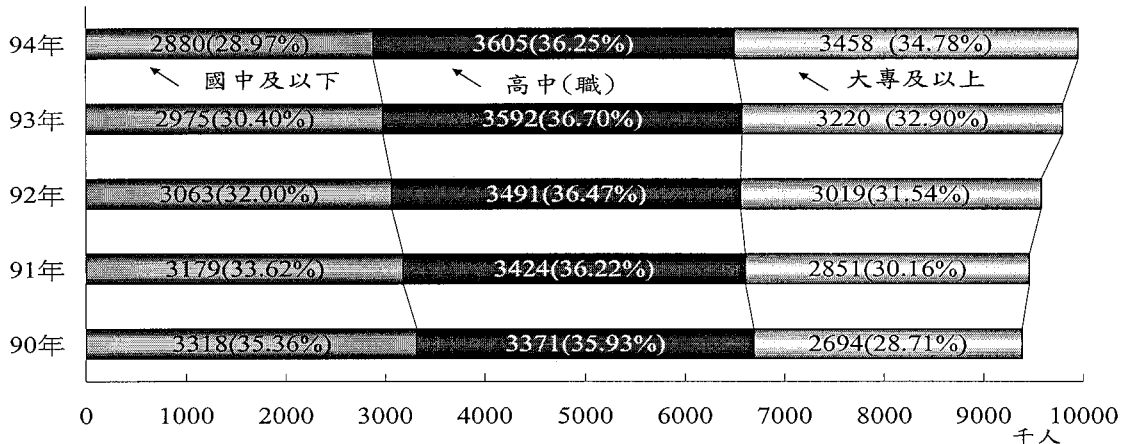

(二)行業別：94 年農業部門就業人數續呈減勢，平均為 59 萬 1 千人，占總就業之比率續降至 5.95%。工業部門平均就業人數為 355 萬 8 千人或占 35.79%，較上年增加 11 萬 2 千人或 3.27%，主要係工業產值上升致營造業及製造業分別增加 5 萬 9 千人或 8.03%及 5 萬 5 千人或 2.04%。服務業部門就業人數持續成長至 579 萬 3 千人或占 58.27%，較上年計增 9 萬 5 千人或 1.66%，其中各業均呈增勢，以住宿及餐飲業增加 2 萬 7 千人或 4.51%最多；專業、科學及技術服務業增加 2 萬 6 千人或 8.50%居次；公共行政業則減少 2 萬 2 千人或 6.02%。

表四 臺灣地區就業者之行業

單位：千人

年 別	總 計		農、林、 漁、牧業		工 業		營造業		製造業		服 務 業	
	人數	%	人數	%	人數	%	人數	%	人數	%	人數	%
90 年	9383	100.00	706	7.52	3377	36.00	746	7.95	2587	27.57	5299	56.48
91 年	9454	100.00	709	7.50	3332	35.24	725	7.66	2563	27.11	5413	57.25
92 年	9573	100.00	696	7.27	3334	34.83	702	7.33	2590	27.05	5543	57.90
93 年	9786	100.00	642	6.56	3446	35.21	732	7.48	2671	27.30	5698	58.23
94 年	9942	100.00	591	5.95	3558	35.79	791	7.95	2726	27.42	5793	58.27

(三)職業別：94 年各職類就業人口中，以專業人員增加 6 萬 9 千人最多；其次為技術人員 6 萬人，生產操作人員與事務工作人員亦分別增加 3 萬 3 千人與 2 萬 6 千人；農事工作人員則減少 5 萬 1 千人。由就業人口之職業結構觀之，生產操作人員與農事工作人員因產業結構轉變，致所占比率持續降為 33.08%與 5.81%，係歷年來之最低點；專業人員、技術人員與事務工作人員則呈逐年增加，本年分別增至 8.00%、18.45%、11.39%，服務工作人員與上年相較微降 0.12 個百分點，為 18.77%。

表五 臺灣地區就業者職業之結構

單位：%

年 別	總計	民代及主 管 人 員	專業 人員	技術 人員	事務工 作人員	服務工 作人員	農事工 作人員	生產操 作人員
90 年	100.00	4.33	6.56	17.21	10.93	18.59	7.41	34.97
91 年	100.00	4.49	6.87	17.58	11.01	18.94	7.39	33.73
92 年	100.00	4.46	7.09	17.92	11.09	18.98	7.14	33.33
93 年	100.00	4.56	7.42	18.13	11.30	18.89	6.42	33.27
94 年	100.00	4.51	8.00	18.45	11.39	18.77	5.81	33.08

(四)從業身分：94 年各類從業身分之就業者中，受私人雇用者增加 23 萬 7 千人；其餘則均減少，其中受政府雇用者減少 3 萬 3 千人，自營作業者與無酬家屬工作者均減少 2 萬人，雇主減少 7 千人。由就業者之從業身分結構觀察，雇主所占比率為 5.06%，較上年下降 0.15 個百分點；自營作業者與無酬家屬工作者所占比率分別為 14.46%與 6.70%，亦較上年下降 0.44 與 0.31 個百分點；受雇者所占比率則升為 73.78%，其中受私人雇用者所占比率上升 1.39 個百分點，受政府雇用者則下降 0.49 個百分點。

表六 臺灣地區就業者從業身分之結構

單位：%

年 別	總計	雇 主	自營作 業 者	無酬家屬 工 作 者	受 雇 者		
					合計	受私人 雇用者	受政府 雇用者
90 年	100.00	5.24	15.81	7.26	71.69	61.45	10.24
91 年	100.00	5.20	15.82	7.36	71.62	61.61	10.01
92 年	100.00	5.18	15.50	7.25	72.06	61.74	10.32
93 年	100.00	5.21	14.90	7.01	72.87	62.72	10.16
94 年	100.00	5.06	14.46	6.70	73.78	64.11	9.67

四、失業狀況

(一)失業人數：隨景氣逐漸復甦，94 年全年平均失業人數為 42 萬 8 千人，較上年減少 2 萬 6 千人或 5.73%，其中因工作場所歇業或業務緊縮而失業者減少 2 萬 8 千人；對原有工作不滿意而失業者則增 9 千人。

圖二 臺灣地區失業者之失業原因

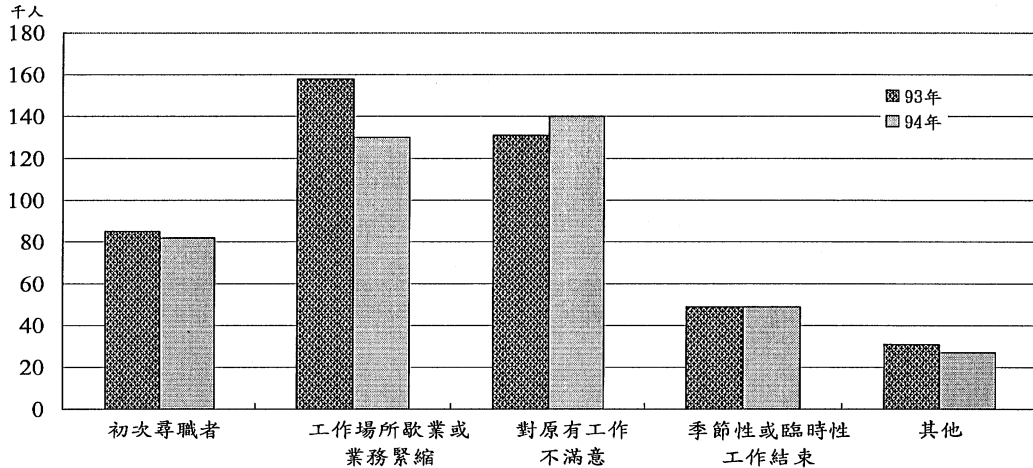

(二)失業率：94 年平均失業率為 4.13%，較上年下降 0.31 個百分點，其中男性為 4.31%，較上年下降 0.52 個百分點；女性為 3.88%，亦下降 0.01 個百分點。在年齡方面，以 15~24 歲失業率為 10.59% 最高，主要係青少年因處工作初期或調適階段，工作異動較頻繁所致，惟較上年下降 0.26 個百分點；25~44 歲年齡者失業率為 3.78%，較上年下降 0.19 個百分點；45~64 歲年齡者失業率為 2.79%，較上年亦降 0.41 個百分點。

表七 臺灣地區年齡組別失業人數與失業率

單位：千人、%

年 別	總 計		男		女		15~24 歲		25~44 歲		45~64 歲	
	人數	失業率	人數	失業率	人數	失業率	人數	失業率	人數	失業率	人數	失業率
90 年	450	4.57	302	5.16	148	3.71	130	10.44	243	4.17	76	2.92
91 年	515	5.17	348	5.91	167	4.10	145	11.91	279	4.73	91	3.38
92 年	503	4.99	326	5.51	177	4.25	131	11.44	265	4.47	106	3.76
93 年	454	4.44	288	4.83	166	3.89	120	10.85	239	3.97	95	3.20
94 年	428	4.13	259	4.31	169	3.88	112	10.59	230	3.78	86	2.79

(三)教育程度別失業率：94 年各教育程度別失業率以高中（職）程度者之 4.54%最高，較上年下降 0.33 個百分點；大專及以上程度者為 4.01%，較上年下降 0.05 個百分點；國中及以下程度者失業率為 3.76%，較上年下降 0.55 個百分點。

表八 臺灣地區教育程度別失業人數與失業率

單位：千人

年 別	總 計		國中及以下		高中（職）		大專及以上	
	人數	失業率 (%)	人數	失業率 (%)	人數	失業率 (%)	人數	失業率 (%)
90 年	450	4.57	164	4.71	182	5.12	104	3.72
91 年	515	5.17	172	5.14	215	5.92	128	4.28
92 年	503	4.99	167	5.17	207	5.60	129	4.09
93 年	454	4.44	134	4.31	184	4.87	136	4.06
94 年	428	4.13	113	3.76	171	4.54	144	4.01

(四)失業週數：94 年失業者平均失業週數為 27.6 週，較上年縮短 1.8 週，其中初次尋職者為 26.9 週，較上年縮短 0.1 週；非初次尋職者為 27.8 週，亦較上年縮短 2.2 週。就年齡別而言，其中 15 至 24 歲青少年平均失業週數為 20.4 週，爾後隨著年齡增加失業週數多呈增加，以 45 至 64 歲年齡組之失業期間最長，達 32.9 週。就教育程度而言，以大專及以上程度者失業 26.2 週最短；高中（職）程度者為 27.4 週；國中及以下程度則為 29.7 週。

表九 臺灣地區失業者失業週數

單位：週

年別	總計	初次尋職	非初次尋職	年 齡			教 育 程 度		
				15-24 歲	25-44 歲	45-64 歲	國中及 以 下	高中 (職)	大專及 以 上
90 年	26.1	26.2	26.1	19.9	27.7	31.8	28.2	25.2	24.4
91 年	30.3	28.2	30.6	22.6	31.9	37.4	33.5	29.3	27.4
92 年	30.5	29.0	30.9	23.3	32.1	35.6	32.4	30.1	28.8
93 年	29.4	27.0	30.0	21.1	31.3	35.2	31.1	29.7	27.3
94 年	27.6	26.9	27.8	20.4	29.1	32.9	29.7	27.4	26.2

五、非勞動力狀況

94 年平均非勞動力為 757 萬 8 千人，較上年增加 5 萬 8 千人或 0.78%，其中以高齡、身心障礙者增加 8 萬 1 千人最多；其他（含賦閒、退休、傷病、待役等）亦增加 3 萬 6 千人；料理家務者則減少 4 萬 4 千人。由未參與勞動原因結構觀察，料理家務者所占比率呈逐年下降之勢，本年降為 33.29%；想工作而未找工作者與求學及準備升學者亦分別降至 2.76%與 28.44%；高齡、身心障礙者之比率則逐年遞升至 27.38%。

表十 臺灣地區非勞動力按未參與勞動之原因分

單位：千人

年 別	總 計		想工作而 未找工作		求 學 及 準備升學		料理家務		高 齡、 身心障礙		其 他	
	人數	%	人數	%	人數	%	人數	%	人數	%	人數	%
90 年	7347	100.00	201	2.73	2156	29.35	2673	36.39	1831	24.92	486	6.62
91 年	7417	100.00	225	3.03	2139	28.84	2672	36.03	1865	25.14	517	6.97
92 年	7495	100.00	229	3.06	2154	28.73	2634	35.14	1921	25.63	558	7.44
93 年	7520	100.00	230	3.06	2147	28.55	2567	34.14	1994	26.52	580	7.72
94 年	7578	100.00	209	2.76	2155	28.44	2523	33.29	2075	27.38	616	8.13

貳、人力資源調查統計結果表

II、Statistical Tabulation for Manpower Survey

甲、歷年及月別數列統計

1. Yearly and Monthly Data

表1 歷年人力資源調查重要結果

單位：千人

年 月 別 Year & month	總 人 口 Total population	1 5 歲 以 上 民 間 人 口 Civilian population aged 15 years & over				勞 Labor		
						合 計		
						Subtotal		
		計	男	女		計	男	女
		Both sexes	Male	Female		Both sexes	Male	Female
6 7 年平均 Ave., 1978	16974	10784	5452	5333		6337	4250	2087
6 8 年平均 Ave., 1979	17307	11092	5588	5504		6515	4356	2159
6 9 年平均 Ave., 1980	17642	11378	5714	5664		6629	4406	2223
7 0 年平均 Ave., 1981	17974	11698	5864	5833		6764	4503	2261
7 1 年平均 Ave., 1982	18293	12013	6022	5990		6959	4605	2354
7 2 年平均 Ave., 1983	18603	12263	6137	6126		7266	4687	2580
7 3 年平均 Ave., 1984	18865	12544	6277	6267		7491	4778	2713
7 4 年平均 Ave., 1985	19132	12860	6440	6420		7651	4860	2790
7 5 年平均 Ave., 1986	19363	13161	6596	6565		7945	4957	2988
7 6 年平均 Ave., 1987	19559	13432	6732	6700		8183	5065	3118
7 7 年平均 Ave., 1988	19781	13696	6856	6840		8247	5130	3116
7 8 年平均 Ave., 1989	20008	13955	6989	6966		8390	5231	3159
7 9 年平均 Ave., 1990	20233	14219	7116	7102		8423	5263	3160
8 0 年平均 Ave., 1991	20456	14496	7256	7240		8569	5355	3214
8 1 年平均 Ave., 1992	20652	14771	7401	7370		8765	5460	3304
8 2 年平均 Ave., 1993	20841	15087	7564	7522		8874	5497	3377
8 3 年平均 Ave., 1994	21037	15401	7724	7677		9081	5595	3485
8 4 年平均 Ave., 1995	21217	15687	7856	7832		9210	5659	3551
8 5 年平均 Ave., 1996	21383	15932	7960	7972		9310	5662	3648
8 6 年平均 Ave., 1997	21569	16170	8062	8109		9432	5731	3701
8 7 年平均 Ave., 1998	21784	16448	8188	8260		9546	5780	3767
8 8 年平均 Ave., 1999	21957	16687	8311	8376		9668	5812	3856
8 9 年平均 Ave., 2000	22126	16963	8452	8511		9784	5867	3917
9 0 年平均 Ave., 2001	22281	17179	8551	8628		9832	5855	3977
9 1 年平均 Ave., 2002	22397	17387	8642	8745		9969	5896	4074
9 2 年平均 Ave., 2003	22493	17572	8722	8849		10076	5904	4172
9 3 年平均 Ave., 2004	22574	17760	8806	8954		10240	5968	4272
1 月 Jan.	22541	17684	8773	8912		10157	5921	4236
2 月 Feb.	22546	17697	8778	8920		10154	5920	4234
3 月 Mar.	22551	17709	8782	8927		10168	5931	4237
4 月 Apr.	22556	17721	8789	8933		10176	5941	4235
5 月 May	22562	17734	8795	8940		10214	5957	4256
6 月 June	22569	17748	8801	8948		10257	5975	4282
7 月 July	22576	17763	8807	8956		10305	5984	4321
8 月 Aug.	22582	17778	8814	8964		10318	6003	4314
9 月 Sept.	22587	17794	8821	8973		10249	5978	4271
10 月 Oct.	22596	17812	8829	8983		10280	6003	4277
11 月 Nov.	22606	17829	8837	8993		10296	6006	4290
12 月 Dec.	22615	17845	8843	9002		10309	5997	4312
9 4 年平均 Ave., 2005	22651	17949	8890	9058		10371	6012	4359
1 月 Jan.	22622	17861	8851	9010		10320	6001	4319
2 月 Feb.	22627	17876	8857	9019		10316	5999	4317
3 月 Mar.	22628	17888	8863	9026		10305	6001	4304
4 月 Apr.	22632	17902	8869	9034		10316	6011	4305
5 月 May	22638	17917	8875	9042		10343	6010	4332
6 月 June	22645	17935	8884	9052		10357	6007	4350
7 月 July	22653	17954	8892	9062		10390	6017	4374
8 月 Aug.	22660	17972	8901	9072		10427	6026	4401
9 月 Sept.	22665	17990	8909	9081		10381	6011	4370
10 月 Oct.	22673	18010	8919	9091		10417	6016	4401
11 月 Nov.	22681	18029	8928	9101		10435	6020	4416
12 月 Dec.	22690	18048	8936	9112		10440	6026	4414

TABLE 1. IMPORTANT RESULTS OF MANPOWER SURVEYS, BY YEAR

Unit : Thousand Persons

動力						非 勞 動 力		
Force						Not in labor force		
就 業			失 業					
Employed			Unemployed					
計	男	女	計	男	女	計	男	女
Both sexes	Male	Female	Both sexes	Male	Female	Both sexes	Male	Female
6231	4183	2048	106	67	39	4448	1202	3246
6432	4306	2126	83	50	33	4577	1232	3345
6547	4357	2191	82	49	33	4749	1308	3441
6672	4448	2224	92	55	37	4934	1362	3572
6811	4509	2301	149	96	53	5054	1417	3636
7070	4561	2509	197	126	71	4996	1451	3546
7308	4661	2647	183	116	67	5052	1499	3553
7428	4719	2709	222	141	81	5210	1580	3630
7733	4821	2912	212	136	75	5216	1639	3577
8022	4966	3057	161	100	61	5248	1667	3581
8107	5043	3064	139	87	52	5449	1725	3724
8258	5149	3110	132	82	49	5565	1758	3807
8283	5175	3108	140	88	52	5795	1853	3942
8439	5274	3165	130	80	49	5927	1901	4026
8632	5380	3252	132	81	52	6006	1940	4066
8745	5422	3323	128	75	54	6213	2068	4145
8939	5511	3428	142	84	58	6321	2129	4191
9045	5558	3487	165	101	64	6478	2197	4281
9068	5508	3560	242	154	88	6621	2298	4324
9176	5562	3613	256	169	88	6738	2331	4407
9289	5610	3679	257	169	88	6902	2409	4493
9385	5624	3761	283	188	95	7020	2499	4521
9491	5670	3821	293	197	95	7178	2585	4594
9383	5553	3830	450	302	148	7347	2696	4651
9454	5547	3907	515	348	167	7417	2746	4671
9573	5579	3994	503	326	177	7495	2818	4677
9786	5680	4106	454	288	166	7520	2838	4682
9697	5624	4073	460	298	163	7527	2851	4676
9686	5620	4066	468	300	168	7544	2858	4686
9715	5646	4069	452	285	167	7542	2851	4690
9732	5661	4072	444	281	163	7545	2847	4698
9764	5669	4094	450	288	162	7520	2837	4683
9791	5675	4116	466	300	166	7491	2826	4666
9829	5690	4139	476	294	182	7458	2823	4635
9836	5710	4126	481	293	188	7460	2810	4650
9788	5692	4097	461	286	175	7545	2843	4702
9837	5721	4116	443	282	161	7532	2826	4706
9870	5731	4139	426	275	151	7533	2831	4703
9887	5722	4165	422	275	147	7536	2847	4689
9942	5753	4190	428	259	169	7578	2878	4700
9901	5732	4169	419	269	150	7541	2850	4691
9874	5722	4153	441	277	164	7561	2859	4702
9877	5731	4146	428	270	158	7583	2862	4722
9899	5750	4149	417	261	156	7586	2857	4729
9918	5753	4165	424	257	167	7575	2865	4710
9920	5747	4173	437	260	177	7578	2877	4701
9941	5751	4191	449	266	183	7564	2876	4688
9972	5760	4212	454	265	189	7546	2875	4670
9951	5765	4186	430	246	184	7609	2898	4711
9993	5771	4222	424	245	179	7593	2903	4690
10024	5775	4249	411	245	166	7594	2908	4686
10037	5777	4260	403	249	154	7608	2910	4698

表2 歷年人力資源調查重要指標

單位：%

年 月 別 Year & month	15歲以上民間人 口占總人口之比率 Proportion of civilian population aged 15 years & over to total population	勞 動 力 Labor force			
		占 總 人 口 之 比 率 Proportion of labor force to total population	占 15 歲 以 上 民 間 人 口 之 比 率 (勞 動 力 參 與 率) Labor force participation rate		
			計 Both sexes	男 Male	女 Female
67年平均 Ave.,1978	63.53	37.33	58.76	77.96	39.13
68年平均 Ave.,1979	64.09	37.64	58.73	77.95	39.23
69年平均 Ave.,1980	64.49	37.58	58.26	77.11	39.25
70年平均 Ave.,1981	65.08	37.63	57.82	76.78	38.76
71年平均 Ave.,1982	65.67	38.04	57.93	76.47	39.30
72年平均 Ave.,1983	65.92	39.06	59.26	76.36	42.12
73年平均 Ave.,1984	66.49	39.71	59.72	76.11	43.30
74年平均 Ave.,1985	67.22	39.99	59.49	75.47	43.46
75年平均 Ave.,1986	67.97	41.03	60.37	75.15	45.51
76年平均 Ave.,1987	68.67	41.84	60.93	75.24	46.54
77年平均 Ave.,1988	69.24	41.69	60.21	74.83	45.56
78年平均 Ave.,1989	69.75	41.93	60.12	74.84	45.35
79年平均 Ave.,1990	70.28	41.63	59.24	73.96	44.50
80年平均 Ave.,1991	70.86	41.89	59.11	73.80	44.39
81年平均 Ave.,1992	71.52	42.44	59.34	73.78	44.83
82年平均 Ave.,1993	72.39	42.58	58.82	72.67	44.89
83年平均 Ave.,1994	73.21	43.17	58.96	72.44	45.40
84年平均 Ave.,1995	73.94	43.41	58.71	72.03	45.34
85年平均 Ave.,1996	74.51	43.54	58.44	71.13	45.76
86年平均 Ave.,1997	74.97	43.73	58.33	71.09	45.64
87年平均 Ave.,1998	75.51	43.82	58.04	70.58	45.60
88年平均 Ave.,1999	76.00	44.03	57.93	69.93	46.03
89年平均 Ave.,2000	76.66	44.22	57.68	69.42	46.02
90年平均 Ave.,2001	77.10	44.13	57.23	68.47	46.10
91年平均 Ave.,2002	77.63	44.51	57.34	68.22	46.59
92年平均 Ave.,2003	78.12	44.80	57.34	67.69	47.14
93年平均 Ave.,2004	78.67	45.36	57.66	67.78	47.71
1 月 Jan.	78.45	45.06	57.44	67.50	47.53
2 月 Feb.	78.50	45.04	57.38	67.45	47.46
3 月 Mar.	78.53	45.09	57.41	67.53	47.46
4 月 Apr.	78.57	45.12	57.42	67.60	47.41
5 月 May	78.60	45.27	57.59	67.74	47.61
6 月 June	78.64	45.45	57.79	67.89	47.86
7 月 July	78.68	45.65	58.01	67.94	48.25
8 月 Aug.	78.73	45.69	58.04	68.11	48.13
9 月 Sept.	78.78	45.38	57.60	67.77	47.60
10 月 Oct.	78.83	45.50	57.71	67.99	47.61
11 月 Nov.	78.87	45.55	57.75	67.97	47.71
12 月 Dec.	78.91	45.59	57.77	67.81	47.91
94年平均 Ave.,2005	79.24	45.78	57.78	67.62	48.12
1 月 Jan.	78.95	45.62	57.78	67.80	47.93
2 月 Feb.	79.00	45.59	57.71	67.72	47.87
3 月 Mar.	79.06	45.54	57.61	67.71	47.68
4 月 Apr.	79.10	45.58	57.63	67.78	47.65
5 月 May	79.15	45.69	57.72	67.72	47.91
6 月 June	79.20	45.74	57.75	67.61	48.06
7 月 July	79.26	45.87	57.87	67.66	48.26
8 月 Aug.	79.31	46.01	58.02	67.70	48.52
9 月 Sept.	79.37	45.80	57.70	67.47	48.13
10 月 Oct.	79.44	45.95	57.84	67.45	48.41
11 月 Nov.	79.49	46.01	57.88	67.43	48.52
12 月 Dec.	79.54	46.01	57.85	67.44	48.44

TABLE 2. IMPORTANT INDICATORS BASED ON MANPOWER SURVEY RESULTS, BY YEAR

Unit : %

就業			失業率		
Employed			Unemployment rate		
占總人口之比率	占15歲以上民間人口之比率	占勞動力之比率	計	男	女
Proportion of employed persons to total population	Proportion of employed persons to civilian population aged 15 years & over	Proportion of employed persons to labor force	Both sexes	Male	Female
36.71	57.78	98.33	1.67	1.57	1.86
37.16	57.99	98.73	1.27	1.15	1.53
37.11	57.55	98.77	1.23	1.11	1.47
37.12	57.04	98.64	1.36	1.21	1.65
37.23	56.69	97.86	2.14	2.08	2.25
38.00	57.65	97.29	2.71	2.68	2.76
38.74	58.26	97.55	2.45	2.44	2.46
38.83	57.76	97.09	2.91	2.90	2.92
39.94	58.76	97.34	2.66	2.75	2.53
41.02	59.73	98.03	1.97	1.96	1.97
40.99	59.19	98.31	1.69	1.70	1.68
41.27	59.18	98.43	1.57	1.57	1.56
40.94	58.25	98.33	1.67	1.68	1.64
41.25	58.22	98.49	1.51	1.50	1.53
41.80	58.44	98.49	1.51	1.47	1.57
41.96	57.97	98.55	1.45	1.36	1.59
42.49	58.04	98.44	1.56	1.51	1.65
42.63	57.66	98.21	1.79	1.79	1.80
42.41	56.92	97.40	2.60	2.72	2.42
42.54	56.74	97.28	2.72	2.94	2.37
42.64	56.48	97.31	2.69	2.93	2.33
42.74	56.24	97.08	2.92	3.23	2.46
42.90	55.95	97.01	2.99	3.36	2.44
42.11	54.62	95.43	4.57	5.16	3.71
42.21	54.38	94.83	5.17	5.91	4.10
42.56	54.48	95.01	4.99	5.51	4.25
43.35	55.10	95.56	4.44	4.83	3.89
43.02	54.83	95.47	4.53	5.03	3.85
42.96	54.73	95.39	4.61	5.07	3.97
43.08	54.86	95.55	4.45	4.80	3.95
43.15	54.92	95.64	4.36	4.72	3.85
43.27	55.05	95.59	4.41	4.84	3.81
43.38	55.16	95.46	4.54	5.02	3.88
43.54	55.33	95.38	4.62	4.91	4.21
43.56	55.33	95.33	4.67	4.89	4.36
43.34	55.01	95.50	4.50	4.79	4.09
43.53	55.22	95.69	4.31	4.70	3.76
43.66	55.36	95.86	4.14	4.58	3.52
43.72	55.41	95.91	4.09	4.58	3.41
43.89	55.39	95.87	4.13	4.31	3.88
43.77	55.43	95.94	4.06	4.48	3.47
43.64	55.24	95.72	4.28	4.62	3.80
43.65	55.21	95.85	4.15	4.51	3.66
43.74	55.30	95.96	4.04	4.34	3.62
43.81	55.35	95.90	4.10	4.28	3.86
43.81	55.31	95.78	4.22	4.33	4.08
43.89	55.37	95.68	4.32	4.42	4.18
44.01	55.49	95.64	4.36	4.40	4.30
43.90	55.31	95.86	4.14	4.09	4.21
44.08	55.49	95.93	4.07	4.07	4.07
44.20	55.60	96.06	3.94	4.07	3.77
44.24	55.61	96.14	3.86	4.13	3.49

表3 歷年人力資源調查重要指數

基期：民國90年=100

年 月 別 Year & month	總 人 口 Total population	1 5 歲 以 上 民 間 人 口 Civilian population aged 15 years & over				勞 Labor		
						合 計		
						Subtotal		
		計 Both sexes	男 Male	女 Female		計 Both sexes	男 Male	女 Female
6 7 年平均 Ave., 1978	76.18	62.78	63.75	61.81		64.45	72.59	52.47
6 8 年平均 Ave., 1979	77.67	64.56	65.34	63.79		66.26	74.39	54.28
6 9 年平均 Ave., 1980	79.18	66.23	66.82	65.65		67.42	75.25	55.90
7 0 年平均 Ave., 1981	80.67	68.09	68.58	67.61		68.79	76.91	56.85
7 1 年平均 Ave., 1982	82.10	69.93	70.43	69.43		70.78	78.65	59.19
7 2 年平均 Ave., 1983	83.49	71.38	71.77	70.99		73.90	80.05	64.86
7 3 年平均 Ave., 1984	84.67	73.02	73.41	72.63		76.19	81.60	68.22
7 4 年平均 Ave., 1985	85.86	74.86	75.32	74.41		77.81	83.02	70.15
7 5 年平均 Ave., 1986	86.90	76.61	77.13	76.09		80.80	84.66	75.11
7 6 年平均 Ave., 1987	87.78	78.18	78.73	77.65		83.23	86.51	78.40
7 7 年平均 Ave., 1988	88.78	79.72	80.17	79.28		83.87	87.63	78.35
7 8 年平均 Ave., 1989	89.80	81.23	81.74	80.73		85.33	89.34	79.42
7 9 年平均 Ave., 1990	90.80	82.77	83.22	82.32		85.67	89.89	79.45
8 0 年平均 Ave., 1991	91.81	84.38	84.86	83.91		87.15	91.46	80.80
8 1 年平均 Ave., 1992	92.69	85.98	86.55	85.42		89.14	93.26	83.07
8 2 年平均 Ave., 1993	93.53	87.82	88.46	87.18		90.25	93.88	84.90
8 3 年平均 Ave., 1994	94.41	89.65	90.33	88.97		92.35	95.57	87.63
8 4 年平均 Ave., 1995	95.22	91.32	91.87	90.77		93.67	96.65	89.28
8 5 年平均 Ave., 1996	95.97	92.74	93.09	92.40		94.69	96.71	91.72
8 6 年平均 Ave., 1997	96.80	94.13	94.28	93.98		95.93	97.88	93.05
8 7 年平均 Ave., 1998	97.77	95.74	95.76	95.73		97.09	98.71	94.70
8 8 年平均 Ave., 1999	98.54	97.14	97.19	97.08		98.32	99.27	96.94
8 9 年平均 Ave., 2000	99.30	98.74	98.84	98.64		99.51	100.22	98.48
9 0 年平均 Ave., 2001	100.00	100.00	100.00	100.00		100.00	100.00	100.00
9 1 年平均 Ave., 2002	100.52	101.21	101.06	101.35		101.39	100.70	102.42
9 2 年平均 Ave., 2003	100.95	102.28	102.00	102.56		102.48	100.84	104.88
9 3 年平均 Ave., 2004	101.31	103.38	102.98	103.78		104.15	101.93	107.41
1 月 Jan.	101.16	102.94	102.59	103.28		103.30	101.14	106.49
2 月 Feb.	101.19	103.02	102.65	103.38		103.27	101.12	106.44
3 月 Mar.	101.21	103.09	102.71	103.46		103.41	101.30	106.51
4 月 Apr.	101.23	103.15	102.78	103.53		103.50	101.48	106.47
5 月 May	101.26	103.23	102.85	103.61		103.88	101.75	107.01
6 月 June	101.29	103.31	102.92	103.70		104.32	102.05	107.66
7 月 July	101.32	103.40	102.99	103.80		104.81	102.20	108.64
8 月 Aug.	101.35	103.49	103.07	103.89		104.94	102.54	108.47
9 月 Sept.	101.37	103.58	103.16	104.00		104.24	102.10	107.39
10 月 Oct.	101.41	103.68	103.25	104.11		104.55	102.53	107.53
11 月 Nov.	101.46	103.78	103.34	104.22		104.72	102.58	107.86
12 月 Dec.	101.50	103.87	103.42	104.33		104.85	102.43	108.42
9 4 年平均 Ave., 2005	101.66	104.48	103.97	104.99		105.47	102.68	109.58
1 月 Jan.	101.53	103.97	103.50	104.43		104.96	102.49	108.59
2 月 Feb.	101.55	104.06	103.58	104.52		104.91	102.46	108.53
3 月 Mar.	101.55	104.13	103.65	104.61		104.81	102.50	108.20
4 月 Apr.	101.57	104.21	103.71	104.70		104.92	102.67	108.23
5 月 May	101.60	104.30	103.79	104.80		105.19	102.65	108.92
6 月 June	101.63	104.40	103.89	104.91		105.34	102.59	109.38
7 月 July	101.67	104.51	103.99	105.02		105.67	102.77	109.96
8 月 Aug.	101.70	104.62	104.09	105.14		106.05	102.92	110.65
9 月 Sept.	101.72	104.72	104.19	105.25		105.58	102.66	109.87
10 月 Oct.	101.76	104.84	104.30	105.37		105.95	102.75	110.65
11 月 Nov.	101.79	104.95	104.40	105.48		106.13	102.82	111.01
12 月 Dec.	101.83	105.06	104.50	105.61		106.18	102.93	110.97

TABLE 3. IMPORTANT INDEXES BASED ON MANPOWER SURVEY RESULTS , BY YEAR

Base period : 2001=100

動力						非 勞 動 力		
Force						Not in labor force		
就 業			失 業					
Employed			Unemployed					
計	男	女	計	男	女	計	男	女
Both sexes	Male	Female	Both sexes	Male	Female	Both sexes	Male	Female
66.41	75.33	53.48	23.46	22.08	26.29	60.54	44.57	69.79
68.55	77.54	55.51	18.46	16.53	22.41	62.30	45.69	71.92
69.78	78.46	57.20	18.14	16.19	22.14	64.63	48.51	73.98
71.11	80.11	58.07	20.42	18.08	25.21	67.15	50.50	76.81
72.59	81.21	60.09	33.06	31.70	35.82	68.78	52.57	78.19
75.35	82.14	65.50	43.75	41.57	48.21	68.01	53.80	76.24
77.89	83.95	69.10	40.74	38.53	45.27	68.77	55.61	76.40
79.17	84.99	70.73	49.44	46.70	55.06	70.91	58.60	78.05
82.42	86.82	76.04	47.04	45.07	51.09	71.00	60.78	76.92
85.50	89.43	79.82	35.78	32.94	41.58	71.43	61.82	77.01
86.41	90.82	80.00	30.97	28.83	35.36	74.17	63.99	80.07
88.02	92.72	81.20	29.26	27.24	33.39	75.75	65.21	81.85
88.28	93.19	81.16	31.21	29.27	35.18	78.88	68.73	84.76
89.94	94.99	82.64	28.83	26.64	33.30	80.67	70.52	86.56
92.00	96.89	84.92	29.46	26.66	35.18	81.75	71.96	87.43
93.21	97.65	86.78	28.53	24.68	36.41	84.56	76.69	89.13
95.27	99.24	89.51	31.56	27.96	38.93	86.03	78.97	90.12
96.40	100.09	91.06	36.69	33.45	43.32	88.17	81.48	92.04
96.65	99.19	92.95	53.91	51.03	59.79	90.13	85.22	92.97
97.79	100.17	94.35	56.97	55.81	59.34	91.72	86.45	94.77
99.01	101.04	96.06	57.12	55.99	59.43	93.95	89.33	96.62
100.02	101.28	98.21	62.86	62.24	64.13	95.55	92.69	97.20
101.16	102.11	99.78	65.10	65.33	64.62	97.71	95.86	98.78
100.00	100.00	100.00	100.00	100.00	100.00	100.00	100.00	100.00
100.76	99.90	102.02	114.53	115.29	112.97	100.96	101.85	100.43
102.03	100.47	104.30	111.81	107.77	120.07	102.02	104.52	100.57
104.30	102.29	107.21	100.98	95.38	112.44	102.35	105.24	100.67
103.35	101.28	106.35	102.37	98.51	110.27	102.45	105.75	100.54
103.23	101.21	106.16	104.05	99.34	113.69	102.68	105.98	100.76
103.55	101.68	106.26	100.52	94.34	113.17	102.65	105.76	100.85
103.73	101.94	106.32	98.69	92.93	110.48	102.70	105.60	101.01
104.06	102.10	106.90	100.10	95.35	109.82	102.36	105.23	100.70
104.35	102.20	107.47	103.63	99.27	112.56	101.97	104.81	100.32
104.76	102.47	108.07	105.79	97.28	123.19	101.52	104.71	99.66
104.84	102.83	107.74	107.04	97.15	127.28	101.54	104.24	99.98
104.32	102.50	106.97	102.51	94.80	118.28	102.69	105.44	101.10
104.84	103.03	107.48	98.55	93.50	108.90	102.52	104.81	101.19
105.20	103.21	108.07	94.73	91.07	102.21	102.54	104.98	101.12
105.38	103.05	108.76	93.76	90.97	99.46	102.57	105.57	100.83
105.97	103.60	109.40	95.19	85.82	114.36	103.15	106.75	101.06
105.53	103.23	108.86	93.04	88.94	101.43	102.65	105.70	100.87
105.24	103.04	108.43	98.11	91.73	111.16	102.91	106.03	101.10
105.27	103.21	108.26	95.15	89.51	106.68	103.22	106.13	101.53
105.51	103.56	108.34	92.71	86.46	105.48	103.26	105.97	101.68
105.71	103.60	108.76	94.35	85.18	113.10	103.10	106.26	101.27
105.73	103.49	108.97	97.17	86.00	120.01	103.15	106.70	101.08
105.96	103.56	109.43	99.79	88.11	123.68	102.95	106.66	100.81
106.29	103.74	109.98	101.03	87.84	128.01	102.70	106.64	100.42
106.06	103.82	109.30	95.62	81.40	124.69	103.57	107.50	101.29
106.51	103.93	110.24	94.24	81.03	121.25	103.35	107.66	100.85
106.84	104.00	110.95	91.45	81.11	112.58	103.36	107.85	100.76
106.98	104.04	111.23	89.63	82.47	104.25	103.55	107.92	101.01

表4 歷年15歲以上民間人口之年齡

單位：千人

年 月 別 Year & month	總 計 Total			1 5 ~ 2 4 歲 Years					
	計 Both sexes	男 Male	女 Female	計 Both sexes	男 Male	女 Female	1 5 ~ 1 9 歲 Years		
							計 Both sexes	男 Male	女 Female
6 7 年平均 Ave., 1978	10784	5452	5333	3444	1581	1863	1959	990	969
6 8 年平均 Ave., 1979	11092	5588	5504	3454	1565	1889	1967	986	981
6 9 年平均 Ave., 1980	11378	5714	5664	3450	1546	1904	1956	978	978
7 0 年平均 Ave., 1981	11698	5864	5833	3463	1551	1913	1951	978	973
7 1 年平均 Ave., 1982	12013	6022	5990	3480	1559	1921	1939	974	965
7 2 年平均 Ave., 1983	12263	6137	6126	3466	1548	1918	1900	951	949
7 3 年平均 Ave., 1984	12544	6277	6267	3454	1545	1909	1878	941	937
7 4 年平均 Ave., 1985	12860	6440	6420	3447	1545	1901	1867	937	929
7 5 年平均 Ave., 1986	13161	6596	6565	3436	1548	1888	1849	930	919
7 6 年平均 Ave., 1987	13432	6732	6700	3412	1543	1870	1829	919	910
7 7 年平均 Ave., 1988	13696	6856	6840	3360	1511	1849	1812	909	903
7 8 年平均 Ave., 1989	13955	6989	6966	3323	1500	1823	1780	892	888
7 9 年平均 Ave., 1990	14219	7116	7102	3298	1491	1807	1752	876	875
8 0 年平均 Ave., 1991	14496	7256	7240	3307	1502	1805	1771	886	885
8 1 年平均 Ave., 1992	14771	7401	7370	3311	1515	1796	1778	888	890
8 2 年平均 Ave., 1993	15087	7564	7522	3380	1567	1813	1836	923	913
8 3 年平均 Ave., 1994	15401	7724	7677	3419	1597	1822	1887	950	937
8 4 年平均 Ave., 1995	15687	7856	7832	3448	1615	1833	1942	978	964
8 5 年平均 Ave., 1996	15932	7960	7972	3458	1615	1843	1953	982	971
8 6 年平均 Ave., 1997	16170	8062	8109	3475	1616	1859	1943	974	969
8 7 年平均 Ave., 1998	16448	8188	8260	3502	1628	1874	1936	971	965
8 8 年平均 Ave., 1999	16687	8311	8376	3522	1649	1873	1884	948	937
8 9 年平均 Ave., 2000	16963	8452	8511	3536	1673	1863	1847	935	912
9 0 年平均 Ave., 2001	17179	8551	8628	3515	1678	1838	1793	917	876
9 1 年平均 Ave., 2002	17387	8642	8745	3441	1641	1800	1708	873	835
9 2 年平均 Ave., 2003	17572	8722	8849	3374	1611	1763	1637	837	800
9 3 年平均 Ave., 2004	17760	8806	8954	3309	1588	1721	1594	814	780
1 月 Jan.	17684	8773	8912	3340	1596	1744	1622	830	792
2 月 Feb.	17697	8778	8920	3333	1592	1741	1618	828	790
3 月 Mar.	17709	8782	8927	3326	1589	1737	1613	825	788
4 月 Apr.	17721	8789	8933	3333	1601	1732	1602	817	785
5 月 May	17734	8795	8940	3327	1598	1728	1599	815	784
6 月 June	17748	8801	8948	3320	1595	1725	1596	814	783
7 月 July	17763	8807	8956	3312	1591	1721	1593	812	780
8 月 Aug.	17778	8814	8964	3303	1587	1716	1588	810	777
9 月 Sept.	17794	8821	8973	3294	1583	1711	1582	807	775
1 0 月 Oct.	17812	8829	8983	3283	1577	1705	1576	804	772
1 1 月 Nov.	17829	8837	8993	3273	1573	1700	1570	801	769
1 2 月 Dec.	17845	8843	9002	3265	1569	1696	1566	799	766
9 4 年平均 Ave., 2005	17949	8890	9058	3237	1560	1677	1565	802	763
1 月 Jan.	17861	8851	9010	3257	1566	1692	1562	798	764
2 月 Feb.	17876	8857	9019	3252	1564	1688	1561	797	763
3 月 Mar.	17888	8863	9026	3248	1562	1685	1561	798	763
4 月 Apr.	17902	8869	9034	3247	1564	1684	1565	802	763
5 月 May	17917	8875	9042	3244	1563	1681	1565	802	763
6 月 June	17935	8884	9052	3242	1562	1680	1566	803	763
7 月 July	17954	8892	9062	3239	1561	1678	1566	803	763
8 月 Aug.	17972	8901	9072	3234	1559	1675	1567	804	763
9 月 Sept.	17990	8909	9081	3228	1557	1671	1567	804	762
1 0 月 Oct.	18010	8919	9091	3222	1555	1667	1567	805	762
1 1 月 Nov.	18029	8928	9101	3216	1553	1663	1566	805	761
1 2 月 Dec.	18048	8936	9112	3210	1551	1659	1565	805	761

TABLE 4. AGE OF CIVILIAN POPULATION AGED 15 YEARS AND OVER, BY YEAR

Unit : Thousand Persons

			2 5 ~ 4 4 歳								
			Years								
2 0 ~ 2 4 歳			計	男	女	2 5 ~ 2 9 歳			3 0 ~ 3 4 歳		
Years						Years			Years		
計	男	女				計	男	女	計	男	女
Both sexes	Male	Female	Both sexes	Male	Female	Both sexes	Male	Female	Both sexes	Male	Female
1485	591	894	4184	2121	2063	1500	754	746	930	474	456
1487	579	908	4365	2213	2152	1589	799	790	996	507	488
1493	567	926	4544	2301	2243	1665	836	829	1069	531	538
1512	573	939	4739	2397	2341	1717	861	856	1208	599	609
1541	585	955	4941	2498	2442	1748	875	873	1392	707	685
1566	597	969	5123	2587	2536	1785	894	891	1499	759	740
1575	604	972	5305	2678	2627	1818	910	908	1583	801	782
1580	608	972	5499	2778	2721	1845	923	922	1660	840	820
1587	618	969	5685	2873	2812	1863	933	930	1712	866	845
1583	623	960	5871	2965	2906	1886	943	943	1739	880	859
1549	602	946	6068	3065	3003	1915	960	956	1768	894	873
1542	607	935	6265	3164	3101	1926	965	961	1806	914	892
1546	615	932	6477	3271	3206	1937	971	966	1845	933	912
1536	615	920	6682	3377	3305	1926	966	960	1857	941	917
1533	627	906	6858	3469	3389	1905	956	949	1883	955	929
1544	644	900	6970	3517	3454	1869	935	934	1906	964	942
1532	647	885	7099	3579	3520	1850	925	926	1921	972	949
1507	637	870	7204	3625	3578	1833	914	919	1925	973	952
1504	633	871	7257	3648	3609	1812	902	909	1922	970	952
1532	642	889	7272	3656	3617	1790	892	898	1906	961	945
1566	657	909	7303	3672	3631	1778	886	892	1883	950	933
1637	702	936	7303	3674	3630	1755	876	879	1869	944	925
1689	738	951	7327	3681	3646	1751	873	878	1849	932	918
1722	761	961	7324	3667	3658	1744	862	882	1835	922	913
1733	769	964	7372	3690	3682	1785	884	901	1825	915	910
1737	774	963	7391	3696	3695	1818	900	917	1803	901	902
1715	774	941	7393	3690	3703	1861	919	942	1775	885	890
1718	766	952	7398	3700	3699	1843	913	930	1787	892	895
1715	765	951	7394	3696	3698	1845	913	932	1785	891	894
1712	763	949	7392	3694	3697	1849	914	934	1782	890	892
1731	784	947	7376	3680	3696	1846	909	936	1777	886	891
1728	783	945	7377	3681	3696	1850	912	938	1776	886	890
1723	781	942	7381	3684	3697	1855	916	940	1773	884	889
1719	779	940	7386	3685	3701	1859	917	942	1771	882	890
1715	777	939	7394	3689	3705	1864	920	944	1772	883	889
1712	775	936	7397	3691	3707	1872	925	947	1770	882	888
1707	773	933	7403	3693	3710	1878	928	950	1771	882	888
1703	772	931	7409	3695	3714	1882	929	952	1769	881	888
1699	770	929	7407	3694	3713	1887	932	955	1764	878	887
1672	758	914	7409	3694	3715	1912	946	966	1752	871	881
1695	768	927	7406	3694	3712	1893	935	958	1762	877	885
1691	767	925	7404	3692	3712	1896	936	959	1760	876	884
1687	765	922	7400	3690	3710	1898	937	960	1756	874	882
1682	761	921	7399	3689	3709	1902	941	962	1754	872	882
1679	760	919	7398	3689	3709	1905	942	962	1753	871	882
1676	760	917	7402	3691	3711	1909	946	964	1750	869	881
1672	758	915	7411	3695	3715	1914	948	966	1750	868	881
1667	755	912	7415	3698	3718	1917	949	968	1750	870	881
1662	753	909	7415	3696	3719	1922	952	970	1748	869	880
1656	751	905	7419	3698	3721	1927	954	973	1747	868	879
1650	748	902	7421	3698	3723	1930	955	975	1747	868	879
1645	746	898	7423	3699	3724	1936	959	977	1745	866	879

表4 歷年15歲以上民間人口之年齡(續1)

單位：千人

年 月 別 Year & month	2 5 ~ 4 4 歲 Years											
	3 5 ~ 3 9 歲 Years			4 0 ~ 4 4 歲 Years			計 Both sexes	男 Male	女 Female	4 5 ~ 4 9 歲 Years		
	計 Both sexes	男 Male	女 Female	計 Both sexes	男 Male	女 Female				計 Both sexes	男 Male	女 Female
6 7 年平均 Ave. ,1978	926	471	455	828	422	405	2492	1425	1067	790	435	355
6 8 年平均 Ave. ,1979	933	476	458	847	430	417	2569	1463	1105	791	427	364
6 9 年平均 Ave. ,1980	944	495	449	866	439	427	2642	1498	1144	792	420	373
7 0 年平均 Ave. ,1981	923	486	437	890	451	439	2711	1524	1187	793	411	382
7 1 年平均 Ave. ,1982	890	454	436	910	462	448	2786	1560	1226	805	414	391
7 2 年平均 Ave. ,1983	924	471	453	915	463	452	2840	1580	1260	815	414	401
7 3 年平均 Ave. ,1984	986	501	485	918	465	453	2899	1601	1298	828	419	410
7 4 年平均 Ave. ,1985	1092	557	536	901	459	443	2971	1629	1341	850	428	422
7 5 年平均 Ave. ,1986	1233	627	606	877	447	430	3037	1653	1384	873	440	433
7 6 年平均 Ave. ,1987	1366	694	672	879	448	432	3090	1671	1420	890	449	441
7 7 年平均 Ave. ,1988	1469	746	723	915	465	451	3151	1691	1460	903	456	447
7 8 年平均 Ave. ,1989	1555	788	767	978	497	481	3195	1704	1491	910	461	449
7 9 年平均 Ave. ,1990	1635	828	807	1061	539	522	3220	1702	1517	904	459	446
8 0 年平均 Ave. ,1991	1686	854	832	1213	616	596	3208	1679	1530	869	440	429
8 1 年平均 Ave. ,1992	1718	871	846	1352	687	665	3236	1680	1557	874	443	431
8 2 年平均 Ave. ,1993	1744	882	862	1451	735	716	3289	1694	1595	903	459	445
8 3 年平均 Ave. ,1994	1787	903	884	1542	781	761	3363	1718	1644	961	488	474
8 4 年平均 Ave. ,1995	1823	919	905	1623	820	803	3442	1743	1699	1060	537	523
8 5 年平均 Ave. ,1996	1843	927	916	1680	848	832	3557	1789	1768	1195	605	590
8 6 年平均 Ave. ,1997	1872	943	929	1704	859	845	3708	1856	1852	1332	673	659
8 7 年平均 Ave. ,1998	1904	961	943	1739	875	863	3871	1932	1939	1431	722	709
8 8 年平均 Ave. ,1999	1904	961	943	1775	893	882	4043	2016	2026	1505	758	746
8 9 年平均 Ave. ,2000	1921	969	952	1806	908	898	4220	2103	2117	1585	798	787
9 0 年平均 Ave. ,2001	1917	964	953	1828	918	909	4404	2194	2210	1649	829	820
9 1 年平均 Ave. ,2002	1901	956	945	1860	936	925	4582	2280	2302	1681	844	837
9 2 年平均 Ave. ,2003	1874	941	933	1896	953	942	4758	2366	2391	1710	858	853
9 3 年平均 Ave. ,2004	1855	930	925	1902	956	946	4950	2460	2490	1753	877	876
1 月 Jan.	1864	937	928	1904	959	945	4863	2417	2446	1734	868	866
2 月 Feb.	1861	934	927	1902	958	945	4881	2427	2455	1740	872	868
3 月 Mar.	1859	933	926	1901	957	945	4899	2436	2463	1742	874	868
4 月 Apr.	1856	930	925	1898	954	944	4915	2443	2471	1743	872	871
5 月 May	1854	929	924	1898	954	944	4929	2450	2480	1749	875	875
6 月 June	1852	928	924	1900	956	944	4943	2455	2488	1752	876	876
7 月 July	1854	930	924	1901	956	945	4957	2463	2494	1756	879	877
8 月 Aug.	1855	929	926	1903	958	946	4969	2469	2500	1758	879	879
9 月 Sept.	1852	927	925	1904	957	947	4986	2478	2508	1763	881	881
1 0 月 Oct.	1852	927	925	1902	956	947	5002	2486	2516	1766	883	883
1 1 月 Nov.	1853	928	925	1905	957	948	5017	2494	2523	1766	883	883
1 2 月 Dec.	1849	926	923	1906	958	948	5036	2504	2532	1767	883	884
9 4 年平均 Ave. ,2005	1841	921	920	1904	957	948	5132	2549	2583	1778	888	889
1 月 Jan.	1847	925	922	1905	958	947	5053	2512	2542	1771	886	885
2 月 Feb.	1845	923	921	1904	956	947	5069	2519	2550	1772	887	885
3 月 Mar.	1843	922	921	1904	957	948	5084	2527	2557	1771	886	886
4 月 Apr.	1838	920	919	1904	957	947	5096	2531	2565	1770	883	887
5 月 May	1836	918	918	1904	957	947	5111	2538	2573	1774	886	888
6 月 June	1837	919	918	1905	957	948	5124	2544	2580	1776	888	889
7 月 July	1840	921	919	1907	958	949	5134	2549	2585	1776	888	888
8 月 Aug.	1842	921	920	1906	958	948	5149	2556	2592	1778	888	890
9 月 Sept.	1841	919	921	1904	956	947	5167	2566	2601	1781	889	892
1 0 月 Oct.	1842	921	921	1903	956	948	5182	2573	2609	1786	892	893
1 1 月 Nov.	1842	921	921	1903	955	948	5197	2581	2616	1786	892	894
1 2 月 Dec.	1839	918	921	1903	955	948	5214	2589	2625	1790	895	895

TABLE 4. AGE OF CIVILIAN POPULATION AGED 15 YEARS AND OVER, BY YEAR(Cont.1)

Unit : Thousand Persons

4 5 ~ 6 4 歲									6 5 歲 及 以 上		
Years									Years & over		
5 0 ~ 5 4 歲			5 5 ~ 5 9 歲			6 0 ~ 6 4 歲			計	男	女
Years			Years			Years			Both sexes	Male	Female
計	男	女	計	男	女	計	男	女	Both sexes	Male	Female
Both sexes	Male	Female	Both sexes	Male	Female	Both sexes	Male	Female			
723	428	296	564	329	235	415	234	181	664	324	340
756	446	309	595	348	247	428	242	186	704	347	357
778	457	321	626	368	258	445	253	192	742	368	373
789	456	333	654	386	269	474	271	203	785	393	392
798	455	343	678	402	277	504	289	215	807	406	401
792	443	349	705	419	286	528	304	224	834	422	411
785	429	356	733	435	298	552	319	233	886	454	432
780	415	365	757	446	311	584	340	244	944	487	457
780	406	374	770	448	323	614	359	254	1003	521	481
787	404	383	775	444	332	638	374	264	1058	554	504
802	407	395	776	435	342	670	394	276	1117	588	529
817	411	406	771	422	349	697	410	287	1172	622	551
832	417	416	763	406	357	719	421	298	1224	653	572
854	428	426	756	391	365	729	420	309	1299	699	601
873	437	435	757	384	373	733	415	317	1366	737	629
883	443	440	770	386	384	733	406	326	1446	786	660
890	447	443	784	391	393	727	393	334	1520	829	690
867	435	432	798	395	403	718	377	341	1593	872	722
834	418	416	818	404	414	710	362	348	1660	908	752
833	418	416	832	411	421	711	355	356	1715	934	781
877	440	437	839	414	425	723	356	368	1772	957	815
967	485	483	830	411	419	741	362	378	1819	972	848
1049	526	523	830	411	418	756	368	388	1880	995	885
1174	589	585	804	399	406	776	377	399	1936	1013	923
1306	654	651	804	398	406	792	384	408	1992	1031	961
1407	704	703	838	416	422	802	389	413	2049	1049	1000
1485	742	743	903	448	455	809	393	415	2108	1068	1040
1454	726	728	867	430	436	808	393	416	2083	1060	1022
1461	729	732	872	433	439	808	393	416	2089	1062	1026
1470	734	736	880	437	443	808	392	416	2093	1063	1030
1470	735	735	894	443	451	807	392	415	2097	1064	1033
1469	735	735	903	447	456	807	393	415	2101	1066	1036
1479	739	741	904	448	456	808	393	415	2105	1067	1038
1490	745	745	903	447	456	808	393	415	2108	1068	1041
1493	745	747	908	449	458	810	395	415	2112	1069	1044
1498	748	750	916	454	462	810	394	415	2117	1070	1047
1504	752	753	922	457	465	810	394	415	2124	1073	1052
1513	756	756	929	461	468	810	394	415	2131	1075	1056
1523	762	761	936	464	472	809	394	415	2137	1077	1060
1565	781	784	995	493	502	793	386	407	2171	1088	1083
1530	764	766	945	468	477	807	393	414	2144	1080	1064
1537	766	770	955	474	481	805	392	413	2152	1082	1069
1544	771	774	967	480	487	801	390	411	2157	1084	1073
1547	772	775	979	486	493	799	390	410	2160	1085	1076
1553	775	778	987	489	498	798	388	409	2164	1085	1078
1562	779	783	990	490	499	796	388	409	2167	1086	1081
1571	783	787	991	490	501	796	388	408	2171	1087	1084
1578	787	791	999	495	504	794	387	407	2175	1088	1087
1585	791	793	1011	501	510	790	385	405	2180	1090	1090
1588	792	796	1025	507	517	783	381	402	2187	1092	1095
1594	795	799	1040	515	524	777	378	399	2195	1095	1099
1597	796	801	1053	521	531	775	377	398	2201	1098	1104

表4 歷年15歲以上民間人口之年齡(續2)

單位：%

年 月 別 Year & month	總 計 Total			1 5 ~ 2 4 歲 Years					
	計 Both sexes	男 Male	女 Female	計 Both sexes	男 Male	女 Female	1 5 ~ 1 9 歲 Years		
							計 Both sexes	男 Male	女 Female
6 7 年平均 Ave., 1978	100.00	50.55	49.45	31.94	14.66	17.28	18.17	9.18	8.98
6 8 年平均 Ave., 1979	100.00	50.38	49.62	31.14	14.11	17.03	17.74	8.89	8.84
6 9 年平均 Ave., 1980	100.00	50.22	49.78	30.32	13.58	16.74	17.19	8.60	8.60
7 0 年平均 Ave., 1981	100.00	50.13	49.87	29.61	13.26	16.35	16.68	8.36	8.32
7 1 年平均 Ave., 1982	100.00	50.13	49.87	28.97	12.98	15.99	16.14	8.11	8.04
7 2 年平均 Ave., 1983	100.00	50.05	49.95	28.26	12.62	15.64	15.49	7.75	7.74
7 3 年平均 Ave., 1984	100.00	50.04	49.96	27.53	12.31	15.22	14.97	7.50	7.47
7 4 年平均 Ave., 1985	100.00	50.08	49.92	26.80	12.02	14.78	14.51	7.29	7.23
7 5 年平均 Ave., 1986	100.00	50.12	49.88	26.11	11.76	14.35	14.05	7.07	6.98
7 6 年平均 Ave., 1987	100.00	50.12	49.88	25.41	11.49	13.92	13.62	6.84	6.77
7 7 年平均 Ave., 1988	100.00	50.06	49.94	24.54	11.03	13.50	13.23	6.64	6.59
7 8 年平均 Ave., 1989	100.00	50.08	49.92	23.81	10.75	13.06	12.76	6.39	6.36
7 9 年平均 Ave., 1990	100.00	50.05	49.95	23.19	10.48	12.71	12.32	6.16	6.16
8 0 年平均 Ave., 1991	100.00	50.06	49.94	22.81	10.36	12.45	12.22	6.11	6.10
8 1 年平均 Ave., 1992	100.00	50.10	49.90	22.42	10.26	12.16	12.03	6.01	6.02
8 2 年平均 Ave., 1993	100.00	50.14	49.86	22.41	10.39	12.02	12.17	6.12	6.05
8 3 年平均 Ave., 1994	100.00	50.15	49.85	22.20	10.37	11.83	12.25	6.17	6.08
8 4 年平均 Ave., 1995	100.00	50.08	49.92	21.98	10.29	11.69	12.38	6.23	6.14
8 5 年平均 Ave., 1996	100.00	49.96	50.04	21.70	10.14	11.57	12.26	6.16	6.10
8 6 年平均 Ave., 1997	100.00	49.85	50.15	21.49	9.99	11.49	12.02	6.02	6.00
8 7 年平均 Ave., 1998	100.00	49.78	50.22	21.29	9.89	11.40	11.77	5.90	5.87
8 8 年平均 Ave., 1999	100.00	49.80	50.20	21.10	9.88	11.22	11.29	5.68	5.61
8 9 年平均 Ave., 2000	100.00	49.83	50.17	20.84	9.86	10.98	10.89	5.51	5.37
9 0 年平均 Ave., 2001	100.00	49.78	50.22	20.46	9.77	10.70	10.44	5.34	5.10
9 1 年平均 Ave., 2002	100.00	49.70	50.30	19.79	9.44	10.35	9.82	5.02	4.80
9 2 年平均 Ave., 2003	100.00	49.64	50.36	19.20	9.17	10.03	9.31	4.76	4.55
9 3 年平均 Ave., 2004	100.00	49.58	50.42	18.63	8.94	9.69	8.97	4.58	4.39
1 月 Jan.	100.00	49.61	50.39	18.89	9.03	9.86	9.17	4.69	4.48
2 月 Feb.	100.00	49.60	50.40	18.84	9.00	9.84	9.14	4.68	4.47
3 月 Mar.	100.00	49.59	50.41	18.78	8.97	9.81	9.11	4.66	4.45
4 月 Apr.	100.00	49.59	50.41	18.81	9.04	9.77	9.04	4.61	4.43
5 月 May	100.00	49.59	50.41	18.76	9.01	9.75	9.02	4.60	4.42
6 月 June	100.00	49.59	50.41	18.71	8.99	9.72	9.00	4.59	4.41
7 月 July	100.00	49.58	50.42	18.65	8.96	9.69	8.97	4.57	4.39
8 月 Aug.	100.00	49.58	50.42	18.58	8.93	9.65	8.93	4.56	4.37
9 月 Sept.	100.00	49.57	50.43	18.51	8.89	9.61	8.89	4.54	4.35
1 0 月 Oct.	100.00	49.57	50.43	18.43	8.86	9.57	8.85	4.51	4.33
1 1 月 Nov.	100.00	49.56	50.44	18.36	8.82	9.53	8.81	4.49	4.31
1 2 月 Dec.	100.00	49.56	50.44	18.30	8.79	9.50	8.77	4.48	4.29
9 4 年平均 Ave., 2005	100.00	49.53	50.47	18.03	8.69	9.34	8.72	4.47	4.25
1 月 Jan.	100.00	49.55	50.45	18.24	8.77	9.47	8.75	4.47	4.28
2 月 Feb.	100.00	49.55	50.45	18.19	8.75	9.44	8.73	4.46	4.27
3 月 Mar.	100.00	49.54	50.46	18.15	8.73	9.42	8.72	4.46	4.27
4 月 Apr.	100.00	49.54	50.46	18.14	8.73	9.40	8.74	4.48	4.26
5 月 May	100.00	49.53	50.47	18.11	8.72	9.38	8.74	4.48	4.26
6 月 June	100.00	49.53	50.47	18.08	8.71	9.37	8.73	4.48	4.25
7 月 July	100.00	49.53	50.47	18.04	8.69	9.34	8.72	4.47	4.25
8 月 Aug.	100.00	49.52	50.48	17.99	8.68	9.32	8.72	4.47	4.24
9 月 Sept.	100.00	49.52	50.48	17.94	8.65	9.29	8.71	4.47	4.24
1 0 月 Oct.	100.00	49.52	50.48	17.89	8.63	9.26	8.70	4.47	4.23
1 1 月 Nov.	100.00	49.52	50.48	17.84	8.61	9.22	8.69	4.46	4.22
1 2 月 Dec.	100.00	49.51	50.49	17.79	8.59	9.19	8.67	4.46	4.21

TABLE 4. AGE OF CIVILIAN POPULATION AGED 15 YEARS AND OVER, BY YEAR(Cont.2)

Unit : %

			25 ~ 44 歲								
			Years								
20 ~ 24 歲			計	男	女	25 ~ 29 歲			30 ~ 34 歲		
Years						Years			Years		
計	男	女				計	男	女	計	男	女
Both sexes	Male	Female	Both sexes	Male	Female	Both sexes	Male	Female	Both sexes	Male	Female
13.77	5.48	8.29	38.79	19.67	19.13	13.91	7.00	6.92	8.62	4.39	4.23
13.41	5.22	8.19	39.35	19.95	19.40	14.33	7.21	7.12	8.98	4.57	4.40
13.13	4.99	8.14	39.94	20.23	19.71	14.64	7.35	7.29	9.40	4.67	4.73
12.93	4.90	8.03	40.51	20.49	20.01	14.68	7.36	7.32	10.33	5.12	5.21
12.82	4.87	7.95	41.13	20.80	20.33	14.55	7.29	7.27	11.59	5.88	5.71
12.77	4.87	7.90	41.77	21.10	20.68	14.56	7.29	7.26	12.22	6.19	6.03
12.56	4.81	7.75	42.29	21.35	20.95	14.49	7.26	7.24	12.62	6.38	6.24
12.29	4.73	7.56	42.76	21.60	21.16	14.35	7.18	7.17	12.90	6.53	6.37
12.06	4.69	7.36	43.19	21.83	21.36	14.16	7.09	7.07	13.00	6.58	6.42
11.79	4.64	7.15	43.71	22.07	21.63	14.04	7.02	7.02	12.95	6.55	6.40
11.31	4.40	6.91	44.30	22.38	21.92	13.98	7.01	6.98	12.91	6.53	6.38
11.05	4.35	6.70	44.89	22.67	22.22	13.80	6.92	6.89	12.94	6.55	6.39
10.87	4.32	6.55	45.55	23.00	22.55	13.62	6.83	6.79	12.97	6.56	6.41
10.59	4.25	6.35	46.09	23.30	22.80	13.28	6.66	6.62	12.81	6.49	6.32
10.38	4.24	6.14	46.43	23.48	22.94	12.90	6.47	6.43	12.75	6.46	6.29
10.24	4.27	5.97	46.20	23.31	22.89	12.39	6.20	6.19	12.63	6.39	6.24
9.95	4.20	5.75	46.10	23.24	22.85	12.01	6.00	6.01	12.47	6.31	6.16
9.60	4.06	5.54	45.92	23.11	22.81	11.68	5.82	5.86	12.27	6.20	6.07
9.44	3.97	5.47	45.55	22.90	22.65	11.37	5.66	5.71	12.07	6.09	5.98
9.47	3.97	5.50	44.97	22.61	22.37	11.07	5.52	5.55	11.79	5.94	5.84
9.52	3.99	5.53	44.40	22.33	22.08	10.81	5.39	5.42	11.45	5.77	5.67
9.81	4.20	5.61	43.77	22.01	21.75	10.52	5.25	5.27	11.20	5.66	5.54
9.96	4.35	5.61	43.19	21.70	21.49	10.32	5.15	5.18	10.90	5.49	5.41
10.02	4.43	5.60	42.63	21.34	21.29	10.15	5.02	5.13	10.68	5.37	5.32
9.97	4.42	5.55	42.40	21.22	21.18	10.27	5.08	5.18	10.50	5.26	5.24
9.89	4.41	5.48	42.06	21.04	21.03	10.35	5.12	5.22	10.26	5.13	5.13
9.66	4.36	5.30	41.63	20.78	20.85	10.48	5.17	5.30	9.99	4.98	5.01
9.72	4.33	5.38	41.84	20.92	20.92	10.42	5.16	5.26	10.11	5.04	5.06
9.69	4.32	5.37	41.78	20.89	20.89	10.43	5.16	5.27	10.09	5.03	5.05
9.67	4.31	5.36	41.74	20.86	20.88	10.44	5.16	5.28	10.06	5.03	5.04
9.77	4.43	5.34	41.62	20.76	20.86	10.42	5.13	5.28	10.03	5.00	5.03
9.74	4.41	5.33	41.60	20.76	20.84	10.43	5.14	5.29	10.01	4.99	5.02
9.71	4.40	5.31	41.58	20.75	20.83	10.45	5.16	5.30	9.99	4.98	5.01
9.68	4.39	5.29	41.58	20.74	20.84	10.47	5.16	5.30	9.97	4.96	5.01
9.65	4.37	5.28	41.59	20.75	20.84	10.48	5.17	5.31	9.97	4.97	5.00
9.62	4.36	5.26	41.57	20.74	20.83	10.52	5.20	5.32	9.95	4.96	4.99
9.58	4.34	5.24	41.56	20.73	20.83	10.54	5.21	5.33	9.94	4.95	4.99
9.55	4.33	5.22	41.55	20.72	20.83	10.55	5.21	5.34	9.92	4.94	4.98
9.52	4.31	5.21	41.51	20.70	20.81	10.58	5.22	5.35	9.89	4.92	4.97
9.31	4.22	5.09	41.28	20.58	20.70	10.65	5.27	5.38	9.76	4.85	4.91
9.49	4.30	5.19	41.47	20.68	20.79	10.60	5.23	5.36	9.86	4.91	4.96
9.46	4.29	5.17	41.42	20.65	20.76	10.60	5.24	5.37	9.84	4.90	4.94
9.43	4.27	5.16	41.37	20.63	20.74	10.61	5.24	5.37	9.82	4.89	4.93
9.39	4.25	5.14	41.33	20.61	20.72	10.62	5.25	5.37	9.80	4.87	4.93
9.37	4.24	5.13	41.29	20.59	20.70	10.63	5.26	5.37	9.78	4.86	4.92
9.35	4.23	5.11	41.27	20.58	20.69	10.64	5.27	5.37	9.76	4.85	4.91
9.31	4.22	5.09	41.28	20.58	20.69	10.66	5.28	5.38	9.75	4.84	4.91
9.27	4.20	5.07	41.26	20.57	20.69	10.67	5.28	5.39	9.74	4.84	4.90
9.24	4.18	5.05	41.22	20.55	20.67	10.69	5.29	5.39	9.72	4.83	4.89
9.19	4.17	5.03	41.19	20.53	20.66	10.70	5.30	5.40	9.70	4.82	4.88
9.15	4.15	5.00	41.16	20.51	20.65	10.70	5.30	5.41	9.69	4.81	4.88
9.11	4.13	4.98	41.13	20.49	20.63	10.72	5.31	5.41	9.67	4.80	4.87

表4 歷年15歲以上民間人口之年齡(續完)

單位：%

年 月 別 Year & month			2 5 ~ 4 4 歲											
			Years											
			3 5 ~ 3 9 歲			4 0 ~ 4 4 歲			計	男	女	4 5 ~ 4 9 歲		
			Years			Years						Years		
計	男	女	計	男	女	Both sexes	Male	Female	計	男	女			
Both sexes	Male	Female	Both sexes	Male	Female				Both sexes	Male	Female			
6 7 年平均 Ave., 1978	8.58	4.36	4.22	7.68	3.92	3.76	23.11	13.21	9.90	7.33	4.03	3.29		
6 8 年平均 Ave., 1979	8.41	4.29	4.12	7.64	3.88	3.76	23.16	13.19	9.97	7.13	3.85	3.28		
6 9 年平均 Ave., 1980	8.29	4.35	3.94	7.61	3.86	3.76	23.22	13.17	10.05	6.96	3.69	3.27		
7 0 年平均 Ave., 1981	7.89	4.16	3.74	7.61	3.85	3.75	23.18	13.03	10.15	6.78	3.52	3.27		
7 1 年平均 Ave., 1982	7.41	3.78	3.63	7.57	3.84	3.73	23.19	12.98	10.21	6.70	3.45	3.26		
7 2 年平均 Ave., 1983	7.54	3.84	3.70	7.46	3.78	3.68	23.16	12.89	10.28	6.65	3.38	3.27		
7 3 年平均 Ave., 1984	7.86	4.00	3.86	7.32	3.71	3.61	23.11	12.76	10.35	6.60	3.34	3.27		
7 4 年平均 Ave., 1985	8.49	4.33	4.17	7.01	3.57	3.44	23.10	12.67	10.43	6.61	3.33	3.28		
7 5 年平均 Ave., 1986	9.37	4.77	4.60	6.66	3.39	3.27	23.08	12.56	10.51	6.63	3.34	3.29		
7 6 年平均 Ave., 1987	10.17	5.17	5.00	6.55	3.33	3.21	23.01	12.44	10.57	6.62	3.34	3.28		
7 7 年平均 Ave., 1988	10.73	5.45	5.28	6.68	3.39	3.29	23.01	12.35	10.66	6.60	3.33	3.26		
7 8 年平均 Ave., 1989	11.14	5.65	5.50	7.01	3.56	3.45	22.90	12.21	10.69	6.52	3.30	3.22		
7 9 年平均 Ave., 1990	11.50	5.83	5.67	7.46	3.79	3.67	22.64	11.97	10.67	6.36	3.23	3.13		
8 0 年平均 Ave., 1991	11.63	5.89	5.74	8.36	4.25	4.11	22.13	11.58	10.55	6.00	3.04	2.96		
8 1 年平均 Ave., 1992	11.63	5.90	5.73	9.15	4.65	4.50	21.91	11.37	10.54	5.92	3.00	2.92		
8 2 年平均 Ave., 1993	11.56	5.85	5.72	9.62	4.88	4.74	21.80	11.23	10.57	5.99	3.04	2.95		
8 3 年平均 Ave., 1994	11.60	5.86	5.74	10.01	5.07	4.94	21.83	11.16	10.68	6.24	3.17	3.08		
8 4 年平均 Ave., 1995	11.62	5.86	5.77	10.34	5.23	5.12	21.94	11.11	10.83	6.75	3.42	3.33		
8 5 年平均 Ave., 1996	11.57	5.82	5.75	10.54	5.32	5.22	22.33	11.23	11.10	7.50	3.80	3.71		
8 6 年平均 Ave., 1997	11.58	5.83	5.75	10.54	5.31	5.22	22.93	11.48	11.45	8.24	4.16	4.08		
8 7 年平均 Ave., 1998	11.57	5.84	5.73	10.57	5.32	5.25	23.53	11.74	11.79	8.70	4.39	4.31		
8 8 年平均 Ave., 1999	11.41	5.76	5.65	10.64	5.35	5.29	24.23	12.08	12.14	9.02	4.54	4.47		
8 9 年平均 Ave., 2000	11.32	5.71	5.61	10.65	5.35	5.30	24.88	12.40	12.48	9.35	4.71	4.64		
9 0 年平均 Ave., 2001	11.16	5.61	5.55	10.64	5.35	5.29	25.64	12.77	12.87	9.60	4.83	4.77		
9 1 年平均 Ave., 2002	10.93	5.50	5.44	10.70	5.38	5.32	26.35	13.11	13.24	9.67	4.85	4.81		
9 2 年平均 Ave., 2003	10.67	5.36	5.31	10.79	5.43	5.36	27.08	13.47	13.61	9.73	4.88	4.85		
9 3 年平均 Ave., 2004	10.45	5.24	5.21	10.71	5.39	5.32	27.87	13.85	14.02	9.87	4.94	4.93		
1 月 Jan.	10.54	5.30	5.25	10.76	5.42	5.34	27.50	13.66	13.83	9.81	4.91	4.90		
2 月 Feb.	10.52	5.28	5.24	10.75	5.41	5.34	27.58	13.71	13.87	9.83	4.93	4.90		
3 月 Mar.	10.50	5.27	5.23	10.74	5.40	5.33	27.67	13.76	13.91	9.84	4.93	4.90		
4 月 Apr.	10.47	5.25	5.22	10.71	5.38	5.33	27.73	13.79	13.94	9.84	4.92	4.91		
5 月 May	10.45	5.24	5.21	10.70	5.38	5.32	27.80	13.81	13.98	9.86	4.93	4.93		
6 月 June	10.43	5.23	5.20	10.71	5.38	5.32	27.85	13.83	14.02	9.87	4.93	4.94		
7 月 July	10.44	5.24	5.20	10.70	5.38	5.32	27.91	13.87	14.04	9.88	4.95	4.94		
8 月 Aug.	10.43	5.23	5.21	10.71	5.39	5.32	27.95	13.89	14.06	9.89	4.95	4.94		
9 月 Sept.	10.41	5.21	5.20	10.70	5.38	5.32	28.02	13.92	14.10	9.91	4.95	4.95		
1 0 月 Oct.	10.40	5.20	5.19	10.68	5.37	5.32	28.08	13.96	14.13	9.92	4.96	4.96		
1 1 月 Nov.	10.39	5.20	5.19	10.68	5.37	5.32	28.14	13.99	14.15	9.90	4.95	4.95		
1 2 月 Dec.	10.36	5.19	5.17	10.68	5.37	5.31	28.22	14.03	14.19	9.90	4.95	4.95		
9 4 年平均 Ave., 2005	10.26	5.13	5.13	10.61	5.33	5.28	28.59	14.20	14.39	9.90	4.95	4.96		
1 月 Jan.	10.34	5.18	5.16	10.67	5.36	5.30	28.29	14.06	14.23	9.92	4.96	4.96		
2 月 Feb.	10.32	5.17	5.15	10.65	5.35	5.30	28.35	14.09	14.26	9.91	4.96	4.95		
3 月 Mar.	10.30	5.16	5.15	10.64	5.35	5.30	28.42	14.12	14.29	9.90	4.95	4.95		
4 月 Apr.	10.27	5.14	5.13	10.64	5.35	5.29	28.47	14.14	14.33	9.89	4.94	4.95		
5 月 May	10.25	5.13	5.12	10.63	5.34	5.28	28.53	14.17	14.36	9.90	4.94	4.96		
6 月 June	10.24	5.12	5.12	10.62	5.34	5.29	28.57	14.19	14.38	9.90	4.95	4.96		
7 月 July	10.25	5.13	5.12	10.62	5.34	5.29	28.59	14.20	14.40	9.89	4.94	4.95		
8 月 Aug.	10.25	5.13	5.12	10.60	5.33	5.28	28.65	14.22	14.42	9.89	4.94	4.95		
9 月 Sept.	10.23	5.11	5.12	10.58	5.32	5.27	28.72	14.26	14.46	9.90	4.94	4.96		
1 0 月 Oct.	10.23	5.11	5.11	10.57	5.31	5.26	28.77	14.29	14.48	9.91	4.95	4.96		
1 1 月 Nov.	10.22	5.11	5.11	10.56	5.30	5.26	28.83	14.31	14.51	9.91	4.95	4.96		
1 2 月 Dec.	10.19	5.09	5.10	10.54	5.29	5.25	28.89	14.34	14.54	9.92	4.96	4.96		

TABLE 4. AGE OF CIVILIAN POPULATION AGED 15 YEARS AND OVER, BY YEAR(Cont. End)

Unit : %

4 5 ~ 6 4 歲									6 5 歲 及 以 上		
Years									Years & over		
5 0 ~ 5 4 歲			5 5 ~ 5 9 歲			6 0 ~ 6 4 歲			計	男	女
Years			Years			Years					
計	男	女	計	男	女	計	男	女	Both sexes	Male	Female
Both sexes	Male	Female	Both sexes	Male	Female	Both sexes	Male	Female			
6.71	3.97	2.74	5.23	3.05	2.18	3.85	2.17	1.68	6.16	3.01	3.15
6.81	4.02	2.79	5.36	3.14	2.23	3.86	2.19	1.67	6.35	3.12	3.22
6.84	4.02	2.82	5.50	3.24	2.27	3.91	2.23	1.68	6.52	3.24	3.28
6.75	3.90	2.85	5.59	3.30	2.30	4.05	2.32	1.74	6.71	3.36	3.35
6.65	3.79	2.86	5.65	3.34	2.30	4.19	2.41	1.79	6.72	3.38	3.34
6.46	3.61	2.85	5.75	3.42	2.34	4.30	2.48	1.82	6.80	3.44	3.35
6.26	3.42	2.84	5.84	3.46	2.38	4.40	2.54	1.86	7.06	3.62	3.45
6.07	3.23	2.84	5.89	3.47	2.42	4.54	2.64	1.90	7.34	3.79	3.55
5.93	3.09	2.84	5.85	3.40	2.45	4.66	2.73	1.93	7.62	3.96	3.66
5.86	3.01	2.85	5.77	3.30	2.47	4.75	2.79	1.96	7.88	4.12	3.75
5.86	2.97	2.89	5.67	3.17	2.49	4.89	2.88	2.01	8.15	4.29	3.86
5.85	2.95	2.91	5.53	3.03	2.50	5.00	2.94	2.06	8.40	4.45	3.95
5.85	2.93	2.92	5.37	2.86	2.51	5.06	2.96	2.10	8.61	4.59	4.02
5.89	2.95	2.94	5.21	2.69	2.52	5.03	2.90	2.13	8.96	4.82	4.14
5.91	2.96	2.95	5.13	2.60	2.53	4.96	2.81	2.15	9.25	4.99	4.26
5.85	2.94	2.92	5.10	2.56	2.54	4.86	2.69	2.16	9.59	5.21	4.38
5.78	2.90	2.88	5.09	2.54	2.55	4.72	2.55	2.17	9.87	5.39	4.48
5.52	2.77	2.75	5.09	2.52	2.57	4.58	2.40	2.17	10.16	5.56	4.60
5.23	2.62	2.61	5.13	2.54	2.60	4.46	2.27	2.18	10.42	5.70	4.72
5.15	2.58	2.57	5.14	2.54	2.60	4.40	2.19	2.20	10.61	5.77	4.83
5.33	2.67	2.66	5.10	2.52	2.58	4.40	2.16	2.24	10.77	5.82	4.96
5.80	2.90	2.89	4.97	2.46	2.51	4.44	2.17	2.27	10.90	5.82	5.08
6.19	3.10	3.08	4.89	2.43	2.47	4.46	2.17	2.29	11.08	5.86	5.22
6.83	3.43	3.40	4.68	2.32	2.36	4.52	2.19	2.32	11.27	5.90	5.37
7.51	3.76	3.75	4.62	2.29	2.33	4.55	2.21	2.35	11.46	5.93	5.53
8.01	4.01	4.00	4.77	2.37	2.40	4.56	2.21	2.35	11.66	5.97	5.69
8.36	4.18	4.18	5.08	2.52	2.56	4.55	2.22	2.34	11.87	6.01	5.86
8.22	4.11	4.12	4.90	2.43	2.47	4.57	2.22	2.35	11.78	5.99	5.78
8.25	4.12	4.14	4.93	2.45	2.48	4.57	2.22	2.35	11.80	6.00	5.80
8.30	4.14	4.16	4.97	2.47	2.50	4.56	2.21	2.35	11.82	6.00	5.81
8.29	4.15	4.15	5.05	2.50	2.54	4.56	2.21	2.34	11.84	6.01	5.83
8.29	4.14	4.14	5.09	2.52	2.57	4.55	2.21	2.34	11.85	6.01	5.84
8.34	4.16	4.17	5.09	2.52	2.57	4.55	2.21	2.34	11.86	6.01	5.85
8.39	4.19	4.19	5.08	2.52	2.57	4.55	2.21	2.34	11.87	6.01	5.86
8.40	4.19	4.20	5.11	2.53	2.58	4.56	2.22	2.34	11.88	6.01	5.87
8.42	4.20	4.21	5.15	2.55	2.60	4.55	2.22	2.33	11.90	6.01	5.89
8.45	4.22	4.23	5.18	2.56	2.61	4.54	2.21	2.33	11.93	6.02	5.90
8.48	4.24	4.24	5.21	2.58	2.63	4.54	2.21	2.33	11.95	6.03	5.92
8.53	4.27	4.27	5.25	2.60	2.65	4.53	2.21	2.32	11.98	6.04	5.94
8.72	4.35	4.37	5.54	2.75	2.80	4.42	2.15	2.27	12.10	6.06	6.04
8.57	4.28	4.29	5.29	2.62	2.67	4.52	2.20	2.32	12.00	6.04	5.96
8.60	4.29	4.31	5.34	2.65	2.69	4.50	2.19	2.31	12.04	6.05	5.98
8.63	4.31	4.32	5.41	2.68	2.72	4.48	2.18	2.30	12.06	6.06	6.00
8.64	4.31	4.33	5.47	2.71	2.76	4.47	2.18	2.29	12.07	6.06	6.01
8.67	4.32	4.34	5.51	2.73	2.78	4.45	2.17	2.28	12.08	6.06	6.02
8.71	4.34	4.37	5.52	2.73	2.78	4.44	2.16	2.28	12.09	6.06	6.03
8.75	4.36	4.39	5.52	2.73	2.79	4.43	2.16	2.27	12.09	6.06	6.04
8.78	4.38	4.40	5.56	2.75	2.80	4.42	2.15	2.27	12.10	6.05	6.05
8.81	4.40	4.41	5.62	2.79	2.83	4.39	2.14	2.25	12.12	6.06	6.06
8.82	4.40	4.42	5.69	2.82	2.87	4.35	2.12	2.23	12.14	6.07	6.08
8.84	4.41	4.43	5.77	2.86	2.91	4.31	2.10	2.21	12.17	6.08	6.10
8.85	4.41	4.44	5.83	2.89	2.94	4.29	2.09	2.20	12.20	6.08	6.11

表5 歷年15歲以上民間人口之教育程度

單位：千人

年 月 別 Year & month	總 計 Total			國 中 及 以 下					
	計 Both sexes	男 Male	女 Female	計 Both sexes	男 Male	女 Female	不 識 字 及 自 修 Illiterate & self-educated		
							計 Both sexes	男 Male	女 Female
6 7 年平均 Ave., 1978	10784	5452	5333	7931	3773	4158	2000	622	1378
6 8 年平均 Ave., 1979	11092	5588	5504	8002	3792	4210	1951	608	1344
6 9 年平均 Ave., 1980	11378	5714	5664	7906	3728	4178	1876	572	1304
7 0 年平均 Ave., 1981	11698	5864	5833	8030	3786	4244	1866	566	1301
7 1 年平均 Ave., 1982	12013	6022	5990	8078	3812	4266	1839	553	1286
7 2 年平均 Ave., 1983	12263	6137	6126	8072	3805	4267	1836	552	1284
7 3 年平均 Ave., 1984	12544	6277	6267	8091	3813	4278	1806	534	1273
7 4 年平均 Ave., 1985	12860	6440	6420	8153	3850	4304	1796	534	1261
7 5 年平均 Ave., 1986	13161	6596	6565	8150	3861	4289	1783	532	1251
7 6 年平均 Ave., 1987	13432	6732	6700	8099	3841	4258	1708	503	1205
7 7 年平均 Ave., 1988	13696	6856	6840	8045	3804	4241	1620	468	1152
7 8 年平均 Ave., 1989	13955	6989	6966	8018	3793	4225	1558	450	1107
7 9 年平均 Ave., 1990	14219	7116	7102	7939	3742	4197	1491	427	1064
8 0 年平均 Ave., 1991	14496	7256	7240	8012	3787	4225	1435	410	1026
8 1 年平均 Ave., 1992	14771	7401	7370	7936	3758	4178	1389	388	1001
8 2 年平均 Ave., 1993	15087	7564	7522	7806	3686	4120	1351	372	978
8 3 年平均 Ave., 1994	15401	7724	7677	7856	3721	4135	1360	374	986
8 4 年平均 Ave., 1995	15687	7856	7832	7826	3715	4111	1334	359	975
8 5 年平均 Ave., 1996	15932	7960	7972	7658	3619	4038	1292	339	952
8 6 年平均 Ave., 1997	16170	8062	8109	7647	3613	4034	1300	350	950
8 7 年平均 Ave., 1998	16448	8188	8260	7542	3573	3968	1309	372	938
8 8 年平均 Ave., 1999	16687	8311	8376	7375	3485	3890	1160	341	819
8 9 年平均 Ave., 2000	16963	8452	8511	7328	3461	3867	1119	328	792
9 0 年平均 Ave., 2001	17179	8551	8628	7178	3388	3789	1089	316	773
9 1 年平均 Ave., 2002	17387	8642	8745	6987	3297	3690	1045	298	747
9 2 年平均 Ave., 2003	17572	8722	8849	6837	3238	3599	987	273	714
9 3 年平均 Ave., 2004	17760	8806	8954	6702	3178	3524	933	255	678
1 月 Jan.	17684	8773	8912	6763	3215	3548	958	262	696
2 月 Feb.	17697	8778	8920	6778	3220	3558	956	263	693
3 月 Mar.	17709	8782	8927	6795	3224	3572	955	262	693
4 月 Apr.	17721	8789	8933	6812	3230	3582	952	261	691
5 月 May	17734	8795	8940	6825	3239	3586	948	259	689
6 月 June	17748	8801	8948	6771	3211	3560	938	258	680
7 月 July	17763	8807	8956	6750	3200	3550	931	256	675
8 月 Aug.	17778	8814	8964	6638	3141	3497	923	253	671
9 月 Sept.	17794	8821	8973	6547	3098	3449	916	249	667
10 月 Oct.	17812	8829	8983	6565	3112	3453	910	248	663
11 月 Nov.	17829	8837	8993	6582	3124	3458	905	245	660
12 月 Dec.	17845	8843	9002	6598	3127	3471	901	244	658
9 4 年平均 Ave., 2005	17949	8890	9058	6573	3110	3463	873	234	639
1 月 Jan.	17861	8851	9010	6616	3132	3485	898	243	655
2 月 Feb.	17876	8857	9019	6636	3147	3488	896	242	654
3 月 Mar.	17888	8863	9026	6651	3153	3498	892	241	651
4 月 Apr.	17902	8869	9034	6671	3153	3518	890	240	650
5 月 May	17917	8875	9042	6693	3166	3526	888	238	649
6 月 June	17935	8884	9052	6645	3154	3491	883	237	646
7 月 July	17954	8892	9062	6626	3138	3488	875	235	641
8 月 Aug.	17972	8901	9072	6518	3076	3442	868	231	637
9 月 Sept.	17990	8909	9081	6432	3033	3399	858	229	630
10 月 Oct.	18010	8919	9091	6447	3042	3405	850	226	624
11 月 Nov.	18029	8928	9101	6463	3064	3400	843	223	620
12 月 Dec.	18048	8936	9112	6481	3067	3414	837	221	616

TABLE 5. EDUCATIONAL ATTAINMENT OF CIVILIAN POPULATION AGED 15 YEARS AND OVER, BY YEAR

Unit : Thousand Persons

Junior high & below						高 中 (職)								
國 小			國 中			Senior high & vocational								
Primary			Junior high			計 Both sexes	男 Male	女 Female	高 中			高 職		
									Senior high			Vocational		
計 Both sexes	男 Male	女 Female	計 Both sexes	男 Male	女 Female				計 Both sexes	男 Male	女 Female	計 Both sexes	男 Male	女 Female
4291	2193	2098	1640	958	682	1989	1112	877	833	499	334	1156	612	543
4297	2177	2120	1754	1007	747	2153	1187	966	875	521	355	1278	666	611
4205	2121	2085	1825	1035	789	2384	1285	1099	968	567	401	1416	718	698
4226	2126	2101	1938	1095	843	2522	1353	1170	998	582	415	1525	771	754
4244	2135	2108	1996	1123	872	2732	1449	1283	1040	594	446	1692	855	837
4184	2102	2082	2052	1151	901	2907	1529	1378	1037	593	444	1870	936	935
4149	2079	2069	2136	1200	936	3074	1604	1470	1074	614	459	2001	990	1011
4129	2067	2061	2229	1248	981	3255	1690	1565	1101	627	474	2154	1063	1091
4074	2044	2029	2294	1285	1009	3467	1779	1687	1143	642	500	2324	1137	1187
4061	2025	2037	2330	1313	1016	3649	1871	1779	1180	663	517	2470	1208	1262
4049	1999	2050	2376	1337	1039	3843	1961	1882	1243	699	544	2600	1262	1338
4018	1974	2045	2442	1369	1073	4019	2042	1977	1292	720	572	2727	1322	1405
3954	1918	2036	2495	1397	1098	4193	2128	2065	1385	762	623	2808	1366	1442
3990	1916	2073	2587	1460	1126	4334	2195	2139	1453	801	652	2881	1394	1487
3884	1867	2016	2664	1503	1161	4513	2276	2237	1461	801	659	3052	1475	1578
3783	1808	1975	2672	1506	1166	4740	2394	2346	1489	817	672	3251	1577	1674
3762	1801	1961	2734	1546	1187	4893	2465	2427	1501	817	684	3392	1648	1743
3713	1781	1932	2779	1575	1203	5034	2535	2499	1500	821	679	3534	1714	1820
3605	1726	1879	2761	1554	1207	5221	2638	2583	1532	840	692	3689	1798	1891
3520	1690	1830	2827	1572	1254	5250	2639	2611	1586	863	723	3664	1776	1888
3412	1624	1788	2820	1577	1243	5425	2717	2708	1671	910	762	3754	1807	1947
3349	1546	1802	2866	1598	1268	5586	2796	2790	1708	930	778	3878	1865	2013
3327	1521	1806	2881	1612	1269	5687	2844	2843	1746	950	796	3941	1894	2047
3291	1495	1796	2797	1578	1219	5788	2884	2904	1790	974	815	3999	1910	2088
3253	1458	1795	2689	1541	1148	5880	2915	2965	1825	992	833	4055	1922	2132
3204	1443	1760	2646	1522	1124	5924	2929	2995	1829	986	843	4095	1943	2152
3156	1421	1735	2613	1502	1110	5954	2934	3020	1827	983	845	4127	1952	2175
3178	1435	1743	2627	1518	1109	5955	2935	3020	1832	985	847	4123	1951	2172
3173	1433	1740	2649	1524	1124	5954	2937	3017	1832	990	842	4122	1948	2175
3170	1428	1741	2671	1533	1138	5948	2934	3014	1829	988	841	4119	1947	2173
3165	1424	1741	2695	1545	1150	5947	2937	3010	1829	985	845	4118	1952	2166
3160	1423	1738	2716	1557	1160	5946	2925	3021	1829	980	849	4118	1945	2172
3158	1417	1740	2675	1536	1139	5971	2936	3035	1835	989	846	4136	1947	2189
3154	1417	1736	2665	1527	1139	5974	2937	3037	1836	988	848	4138	1949	2190
3152	1418	1734	2563	1471	1092	5941	2927	3014	1823	979	844	4118	1948	2169
3145	1413	1731	2486	1435	1051	5954	2933	3022	1823	976	847	4132	1957	2175
3143	1416	1727	2512	1448	1063	5953	2929	3024	1820	975	845	4133	1955	2178
3140	1416	1724	2536	1462	1074	5954	2935	3019	1822	979	843	4132	1956	2176
3138	1411	1727	2559	1472	1086	5952	2942	3010	1820	978	842	4132	1964	2168
3111	1392	1719	2589	1485	1104	5951	2937	3014	1814	974	840	4137	1963	2173
3133	1407	1726	2585	1481	1103	5952	2939	3013	1820	978	842	4132	1961	2171
3128	1404	1724	2612	1501	1110	5948	2934	3013	1818	977	841	4130	1957	2173
3123	1403	1721	2636	1510	1126	5947	2935	3013	1818	975	843	4129	1960	2169
3120	1389	1731	2661	1524	1138	5944	2942	3002	1817	976	841	4127	1966	2162
3116	1389	1728	2689	1539	1149	5940	2935	3005	1815	976	839	4125	1959	2166
3111	1392	1719	2651	1524	1127	5965	2938	3027	1822	980	842	4143	1957	2186
3106	1386	1720	2644	1518	1127	5967	2943	3025	1820	977	843	4148	1966	2182
3106	1389	1717	2543	1456	1088	5941	2936	3005	1810	973	837	4131	1963	2168
3102	1386	1716	2471	1418	1053	5951	2944	3007	1808	970	837	4143	1974	2170
3099	1385	1713	2498	1431	1067	5953	2937	3016	1808	970	839	4145	1967	2178
3096	1387	1709	2525	1454	1071	5952	2928	3024	1807	966	841	4145	1962	2183
3092	1383	1709	2552	1464	1089	5951	2937	3014	1807	968	839	4144	1969	2175

表5 歷年15歲以上民間人口之教育程度(續1)

單位：千人

Unit: Thousand Persons

年 月 別 Year & month	大 專 及 以 上 Junior college & above								
	計 Both sexes	男 Male	女 Female	專 科 Junior college			大 學 及 以 上 University & graduate school		
				計 Both sexes	男 Male	女 Female	計 Both sexes	男 Male	女 Female
6 7 年平均 Ave.,1978	865	566	298	408	252	157	456	315	142
6 8 年平均 Ave.,1979	936	608	328	438	271	167	499	337	161
6 9 年平均 Ave.,1980	1087	700	387	525	321	204	563	380	183
7 0 年平均 Ave.,1981	1145	725	419	563	337	226	582	388	193
7 1 年平均 Ave.,1982	1203	762	441	600	359	241	602	403	200
7 2 年平均 Ave.,1983	1284	803	480	646	381	265	637	422	216
7 3 年平均 Ave.,1984	1379	860	518	698	415	284	680	445	235
7 4 年平均 Ave.,1985	1452	901	551	754	445	309	697	456	242
7 5 年平均 Ave.,1986	1544	955	588	800	474	326	744	481	263
7 6 年平均 Ave.,1987	1683	1020	663	877	508	369	806	512	294
7 7 年平均 Ave.,1988	1808	1090	718	950	550	401	858	541	317
7 8 年平均 Ave.,1989	1917	1154	763	1013	584	429	904	570	334
7 9 年平均 Ave.,1990	2087	1247	840	1109	637	473	977	610	367
8 0 年平均 Ave.,1991	2150	1274	876	1162	663	499	988	611	377
8 1 年平均 Ave.,1992	2322	1367	955	1262	719	543	1060	648	412
8 2 年平均 Ave.,1993	2541	1484	1057	1368	772	596	1173	712	461
8 3 年平均 Ave.,1994	2653	1538	1115	1439	804	635	1213	734	479
8 4 年平均 Ave.,1995	2827	1605	1222	1522	830	693	1305	776	530
8 5 年平均 Ave.,1996	3053	1703	1351	1654	885	769	1400	818	582
8 6 年平均 Ave.,1997	3273	1810	1463	1756	937	819	1518	873	644
8 7 年平均 Ave.,1998	3481	1898	1583	1855	976	879	1626	922	704
8 8 年平均 Ave.,1999	3726	2030	1696	1974	1035	939	1752	996	757
8 9 年平均 Ave.,2000	3948	2147	1800	2070	1082	988	1878	1065	812
9 0 年平均 Ave.,2001	4213	2278	1935	2167	1124	1043	2047	1154	892
9 1 年平均 Ave.,2002	4520	2430	2090	2232	1149	1083	2288	1281	1007
9 2 年平均 Ave.,2003	4811	2555	2255	2272	1163	1110	2538	1393	1145
9 3 年平均 Ave.,2004	5104	2693	2410	2305	1171	1134	2798	1522	1276
1 月 Jan.	4966	2622	2344	2295	1168	1126	2671	1453	1218
2 月 Feb.	4965	2620	2345	2295	1169	1126	2670	1451	1219
3 月 Mar.	4965	2624	2341	2296	1169	1127	2669	1456	1214
4 月 Apr.	4962	2621	2341	2293	1170	1123	2669	1451	1218
5 月 May	4963	2631	2333	2293	1172	1122	2670	1459	1211
6 月 June	5006	2654	2353	2294	1171	1122	2713	1482	1231
7 月 July	5039	2670	2369	2292	1168	1124	2747	1502	1245
8 月 Aug.	5199	2746	2453	2321	1178	1143	2878	1567	1311
9 月 Sept.	5293	2790	2503	2322	1175	1147	2971	1615	1356
10 月 Oct.	5294	2788	2506	2321	1172	1149	2973	1616	1358
11 月 Nov.	5293	2778	2516	2320	1169	1151	2974	1609	1364
12 月 Dec.	5295	2774	2521	2322	1171	1151	2973	1603	1370
9 4 年平均 Ave.,2005	5424	2843	2582	2332	1174	1158	3093	1669	1424
1 月 Jan.	5292	2780	2513	2321	1174	1147	2971	1605	1366
2 月 Feb.	5293	2776	2517	2320	1174	1146	2973	1601	1371
3 月 Mar.	5290	2775	2515	2319	1171	1148	2971	1604	1367
4 月 Apr.	5287	2774	2513	2318	1170	1148	2969	1604	1365
5 月 May	5285	2774	2511	2317	1170	1147	2968	1604	1364
6 月 June	5325	2792	2533	2317	1166	1151	3008	1626	1382
7 月 July	5361	2811	2550	2321	1168	1153	3040	1643	1396
8 月 Aug.	5513	2889	2624	2347	1182	1165	3166	1707	1459
9 月 Sept.	5607	2932	2675	2350	1178	1171	3258	1754	1504
10 月 Oct.	5611	2941	2670	2350	1178	1172	3261	1763	1498
11 月 Nov.	5613	2936	2678	2350	1179	1171	3263	1756	1506
12 月 Dec.	5617	2932	2684	2349	1177	1172	3267	1755	1512

TABLE 5. EDUCATIONAL ATTAINMENT OF CIVILIAN POPULATION AGED 15 YEARS AND OVER, BY YEAR(Cont.1)

單位：%

Unit：%

年 月 別 Year & month	總 計 Total			國 中 及 以 下					
	計 Both sexes	男 Male	女 Female	計 Both sexes	男 Male	女 Female	不 識 字 及 自 修 Illiterate & self-educated		
							計	男	女
							Both sexes	Male	Female
6 7 年平均 Ave.,1978	100.00	50.55	49.45	73.54	34.99	38.55	18.54	5.77	12.77
6 8 年平均 Ave.,1979	100.00	50.38	49.62	72.15	34.19	37.96	17.59	5.48	12.11
6 9 年平均 Ave.,1980	100.00	50.22	49.78	69.49	32.76	36.72	16.48	5.02	11.46
7 0 年平均 Ave.,1981	100.00	50.13	49.87	68.65	32.37	36.28	15.95	4.84	11.12
7 1 年平均 Ave.,1982	100.00	50.13	49.87	67.25	31.73	35.51	15.31	4.60	10.70
7 2 年平均 Ave.,1983	100.00	50.05	49.95	65.83	31.03	34.80	14.97	4.50	10.47
7 3 年平均 Ave.,1984	100.00	50.04	49.96	64.50	30.40	34.10	14.40	4.25	10.15
7 4 年平均 Ave.,1985	100.00	50.08	49.92	63.40	29.93	33.47	13.96	4.16	9.81
7 5 年平均 Ave.,1986	100.00	50.12	49.88	61.93	29.34	32.59	13.54	4.04	9.50
7 6 年平均 Ave.,1987	100.00	50.12	49.88	60.30	28.60	31.70	12.72	3.75	8.97
7 7 年平均 Ave.,1988	100.00	50.06	49.94	58.74	27.78	30.96	11.83	3.41	8.41
7 8 年平均 Ave.,1989	100.00	50.08	49.92	57.46	27.18	30.28	11.16	3.23	7.94
7 9 年平均 Ave.,1990	100.00	50.05	49.95	55.84	26.32	29.52	10.48	3.00	7.48
8 0 年平均 Ave.,1991	100.00	50.06	49.94	55.27	26.12	29.15	9.90	2.83	7.08
8 1 年平均 Ave.,1992	100.00	50.10	49.90	53.73	25.44	28.29	9.40	2.63	6.77
8 2 年平均 Ave.,1993	100.00	50.14	49.86	51.74	24.43	27.31	8.95	2.47	6.48
8 3 年平均 Ave.,1994	100.00	50.15	49.85	51.01	24.16	26.85	8.83	2.43	6.40
8 4 年平均 Ave.,1995	100.00	50.08	49.92	49.89	23.68	26.20	8.51	2.29	6.22
8 5 年平均 Ave.,1996	100.00	49.96	50.04	48.06	22.72	25.35	8.11	2.13	5.98
8 6 年平均 Ave.,1997	100.00	49.85	50.15	47.29	22.34	24.95	8.04	2.17	5.87
8 7 年平均 Ave.,1998	100.00	49.78	50.22	45.85	21.72	24.13	7.96	2.26	5.70
8 8 年平均 Ave.,1999	100.00	49.80	50.20	44.19	20.88	23.31	6.95	2.04	4.91
8 9 年平均 Ave.,2000	100.00	49.83	50.17	43.20	20.40	22.80	6.60	1.93	4.67
9 0 年平均 Ave.,2001	100.00	49.78	50.22	41.78	19.72	22.06	6.34	1.84	4.50
9 1 年平均 Ave.,2002	100.00	49.70	50.30	40.19	18.97	21.22	6.01	1.72	4.29
9 2 年平均 Ave.,2003	100.00	49.64	50.36	38.91	18.43	20.48	5.62	1.55	4.06
9 3 年平均 Ave.,2004	100.00	49.58	50.42	37.74	17.90	19.84	5.25	1.44	3.82
1 月 Jan.	100.00	49.61	50.39	38.24	18.18	20.06	5.42	1.48	3.93
2 月 Feb.	100.00	49.60	50.40	38.30	18.19	20.10	5.40	1.48	3.92
3 月 Mar.	100.00	49.59	50.41	38.37	18.20	20.17	5.39	1.48	3.91
4 月 Apr.	100.00	49.59	50.41	38.44	18.23	20.21	5.37	1.47	3.90
5 月 May	100.00	49.59	50.41	38.48	18.26	20.22	5.35	1.46	3.88
6 月 June	100.00	49.59	50.41	38.15	18.09	20.06	5.28	1.45	3.83
7 月 July	100.00	49.58	50.42	38.00	18.02	19.98	5.24	1.44	3.80
8 月 Aug.	100.00	49.58	50.42	37.34	17.67	19.67	5.19	1.42	3.77
9 月 Sept.	100.00	49.57	50.43	36.79	17.41	19.38	5.15	1.40	3.75
1 0 月 Oct.	100.00	49.57	50.43	36.86	17.47	19.39	5.11	1.39	3.72
1 1 月 Nov.	100.00	49.56	50.44	36.91	17.52	19.39	5.08	1.38	3.70
1 2 月 Dec.	100.00	49.56	50.44	36.97	17.52	19.45	5.05	1.37	3.68
9 4 年平均 Ave.,2005	100.00	49.53	50.47	36.62	17.33	19.29	4.87	1.30	3.56
1 月 Jan.	100.00	49.55	50.45	37.04	17.53	19.51	5.03	1.36	3.67
2 月 Feb.	100.00	49.55	50.45	37.12	17.61	19.51	5.01	1.35	3.66
3 月 Mar.	100.00	49.54	50.46	37.18	17.63	19.56	4.99	1.35	3.64
4 月 Apr.	100.00	49.54	50.46	37.27	17.61	19.65	4.97	1.34	3.63
5 月 May	100.00	49.53	50.47	37.35	17.67	19.68	4.95	1.33	3.62
6 月 June	100.00	49.53	50.47	37.05	17.58	19.47	4.92	1.32	3.60
7 月 July	100.00	49.53	50.47	36.90	17.48	19.42	4.88	1.31	3.57
8 月 Aug.	100.00	49.52	50.48	36.27	17.11	19.15	4.83	1.29	3.55
9 月 Sept.	100.00	49.52	50.48	35.75	16.86	18.89	4.77	1.27	3.50
1 0 月 Oct.	100.00	49.52	50.48	35.80	16.89	18.91	4.72	1.25	3.47
1 1 月 Nov.	100.00	49.52	50.48	35.85	16.99	18.86	4.67	1.23	3.44
1 2 月 Dec.	100.00	49.51	50.49	35.91	16.99	18.92	4.64	1.22	3.41

表5 歷年15歲以上民間人口之教育程度(續完)

單位：%

年 月 別 Year & month	Junior high & below						高 中 (職)					
	國 小			國 中			Senior high & vocational					
	Primary			Junior high			計 Both sexes	男 Male	女 Female	高 中		
	計 Both sexes	男 Male	女 Female	計 Both sexes	男 Male	女 Female				計 Both sexes	男 Male	女 Female
6 7 年平均 Ave., 1978	39.79	20.33	19.45	15.21	8.89	6.32	18.44	10.31	8.13	7.72	4.63	3.09
6 8 年平均 Ave., 1979	38.74	19.63	19.11	15.81	9.08	6.73	19.41	10.70	8.71	7.89	4.70	3.20
6 9 年平均 Ave., 1980	36.96	18.64	18.32	16.04	9.10	6.94	20.96	11.30	9.66	8.51	4.98	3.53
7 0 年平均 Ave., 1981	36.13	18.17	17.96	16.57	9.36	7.21	21.56	11.56	10.00	8.53	4.98	3.55
7 1 年平均 Ave., 1982	35.33	17.78	17.55	16.61	9.35	7.26	22.74	12.06	10.68	8.66	4.94	3.71
7 2 年平均 Ave., 1983	34.12	17.14	16.98	16.74	9.39	7.35	23.71	12.47	11.24	8.46	4.84	3.62
7 3 年平均 Ave., 1984	33.07	16.58	16.50	17.02	9.57	7.46	24.51	12.79	11.72	8.56	4.90	3.66
7 4 年平均 Ave., 1985	32.10	16.08	16.03	17.43	9.70	7.63	25.31	13.14	12.17	8.56	4.88	3.69
7 5 年平均 Ave., 1986	30.95	15.53	15.42	17.33	9.76	7.67	26.34	13.52	12.82	8.68	4.88	3.80
7 6 年平均 Ave., 1987	30.24	15.07	15.16	17.34	9.78	7.57	27.17	13.93	13.24	8.78	4.93	3.85
7 7 年平均 Ave., 1988	29.56	14.60	14.97	17.35	9.77	7.59	28.06	14.32	13.74	9.08	5.11	3.97
7 8 年平均 Ave., 1989	28.80	14.14	14.65	17.50	9.81	7.69	28.80	14.63	14.17	9.26	5.16	4.10
7 9 年平均 Ave., 1990	27.81	13.49	14.32	17.55	9.83	7.72	29.49	14.96	14.52	9.74	5.36	4.38
8 0 年平均 Ave., 1991	27.52	13.22	14.30	17.84	10.08	7.77	29.90	15.14	14.76	10.03	5.53	4.50
8 1 年平均 Ave., 1992	26.29	12.64	13.65	18.04	10.17	7.86	30.55	15.41	15.15	9.89	5.43	4.46
8 2 年平均 Ave., 1993	25.08	11.98	13.09	17.71	9.98	7.73	31.42	15.87	15.55	9.87	5.42	4.45
8 3 年平均 Ave., 1994	24.43	11.69	12.73	17.75	10.04	7.71	31.77	16.01	15.76	9.75	5.31	4.44
8 4 年平均 Ave., 1995	23.67	11.35	12.32	17.71	10.04	7.67	32.09	16.16	15.93	9.56	5.23	4.33
8 5 年平均 Ave., 1996	22.62	10.83	11.79	17.33	9.75	7.58	32.77	16.56	16.21	9.61	5.27	4.34
8 6 年平均 Ave., 1997	21.77	10.45	11.32	17.48	9.72	7.76	32.47	16.32	16.15	9.81	5.34	4.47
8 7 年平均 Ave., 1998	20.74	9.87	10.87	17.14	9.59	7.56	32.98	16.52	16.47	10.16	5.53	4.63
8 8 年平均 Ave., 1999	20.07	9.27	10.80	17.18	9.58	7.60	33.47	16.75	16.72	10.24	5.57	4.66
8 9 年平均 Ave., 2000	19.62	8.97	10.65	16.98	9.50	7.48	33.53	16.77	16.76	10.29	5.60	4.69
9 0 年平均 Ave., 2001	19.16	8.70	10.46	16.28	9.19	7.10	33.69	16.79	16.90	10.42	5.67	4.75
9 1 年平均 Ave., 2002	18.71	8.38	10.33	15.47	8.87	6.60	33.82	16.76	17.05	10.50	5.71	4.79
9 2 年平均 Ave., 2003	18.23	8.21	10.02	15.06	8.66	6.40	33.71	16.67	17.04	10.41	5.61	4.80
9 3 年平均 Ave., 2004	17.77	8.00	9.77	14.71	8.46	6.25	33.53	16.52	17.01	10.29	5.53	4.76
1 月 Jan.	17.97	8.12	9.86	14.85	8.58	6.27	33.67	16.60	17.08	10.36	5.57	4.79
2 月 Feb.	17.93	8.10	9.83	14.97	8.61	6.35	33.64	16.60	17.05	10.35	5.59	4.76
3 月 Mar.	17.90	8.06	9.83	15.08	8.66	6.42	33.59	16.57	17.02	10.33	5.58	4.75
4 月 Apr.	17.86	8.04	9.82	15.21	8.72	6.49	33.56	16.57	16.99	10.32	5.56	4.77
5 月 May	17.82	8.02	9.80	15.32	8.78	6.54	33.53	16.49	17.03	10.31	5.53	4.79
6 月 June	17.79	7.99	9.81	15.07	8.65	6.42	33.64	16.54	17.10	10.34	5.57	4.77
7 月 July	17.75	7.98	9.77	15.01	8.60	6.41	33.63	16.53	17.10	10.34	5.56	4.77
8 月 Aug.	17.73	7.97	9.76	14.42	8.27	6.14	33.42	16.47	16.95	10.26	5.51	4.75
9 月 Sept.	17.67	7.94	9.73	13.97	8.07	5.91	33.46	16.48	16.98	10.24	5.48	4.76
10 月 Oct.	17.64	7.95	9.70	14.10	8.13	5.97	33.42	16.45	16.97	10.22	5.47	4.75
11 月 Nov.	17.61	7.94	9.67	14.22	8.20	6.02	33.40	16.46	16.93	10.22	5.49	4.73
12 月 Dec.	17.58	7.91	9.68	14.34	8.25	6.09	33.35	16.49	16.87	10.20	5.48	4.72
9 4 年平均 Ave., 2005	17.33	7.75	9.58	14.42	8.27	6.15	33.16	16.36	16.79	10.11	5.43	4.68
1 月 Jan.	17.54	7.88	9.66	14.47	8.29	6.18	33.33	16.46	16.87	10.19	5.48	4.71
2 月 Feb.	17.50	7.86	9.64	14.61	8.40	6.21	33.27	16.42	16.86	10.17	5.47	4.70
3 月 Mar.	17.46	7.84	9.62	14.74	8.44	6.30	33.25	16.41	16.84	10.17	5.45	4.71
4 月 Apr.	17.43	7.76	9.67	14.87	8.51	6.36	33.20	16.43	16.77	10.15	5.45	4.70
5 月 May	17.39	7.75	9.64	15.00	8.59	6.41	33.15	16.38	16.77	10.13	5.45	4.68
6 月 June	17.35	7.76	9.58	14.78	8.50	6.28	33.26	16.38	16.88	10.16	5.47	4.69
7 月 July	17.30	7.72	9.58	14.73	8.45	6.28	33.24	16.39	16.85	10.14	5.44	4.69
8 月 Aug.	17.28	7.73	9.56	14.15	8.10	6.05	33.06	16.34	16.72	10.07	5.41	4.66
9 月 Sept.	17.24	7.71	9.54	13.74	7.88	5.85	33.08	16.36	16.71	10.05	5.39	4.65
10 月 Oct.	17.21	7.69	9.51	13.87	7.94	5.93	33.05	16.30	16.75	10.04	5.38	4.66
11 月 Nov.	17.17	7.69	9.48	14.01	8.06	5.94	33.02	16.24	16.77	10.02	5.36	4.67
12 月 Dec.	17.13	7.66	9.47	14.14	8.11	6.03	32.97	16.27	16.70	10.01	5.36	4.65

TABLE 5. EDUCATIONAL ATTAINMENT OF CIVILIAN POPULATION AGED 15 YEARS AND OVER, BY YEAR(Cont. End)

Unit : %

			大專及以上								
			Junior college & above								
高職			計	男	女	專科			大學及以上		
Vocational						Junior college			University & graduate school		
計	男	女				計	男	女	計	男	女
Both sexes	Male	Female	Both sexes	Male	Female	Both sexes	Male	Female	Both sexes	Male	Female
10.72	5.68	5.04	8.02	5.25	2.77	3.79	2.33	1.45	4.23	2.92	1.31
11.52	6.01	5.51	8.44	5.48	2.96	3.95	2.44	1.50	4.50	3.04	1.46
12.45	6.31	6.13	9.56	6.16	3.40	4.61	2.82	1.79	4.94	3.34	1.61
13.04	6.59	6.45	9.79	6.20	3.58	4.81	2.88	1.93	4.97	3.32	1.65
14.08	7.12	6.97	10.01	6.34	3.67	5.00	2.99	2.01	5.02	3.35	1.66
15.25	7.63	7.62	10.47	6.55	3.92	5.27	3.11	2.16	5.20	3.44	1.76
15.95	7.89	8.06	10.99	6.86	4.13	5.57	3.31	2.26	5.42	3.55	1.87
16.75	8.26	8.48	11.29	7.00	4.28	5.87	3.46	2.40	5.42	3.54	1.88
17.66	8.64	9.02	11.73	7.26	4.47	6.08	3.60	2.47	5.65	3.66	2.00
18.39	8.99	9.39	12.53	7.59	4.93	6.53	3.79	2.74	6.00	3.81	2.19
18.98	9.21	9.77	13.20	7.96	5.24	6.94	4.01	2.93	6.26	3.95	2.31
19.54	9.47	10.07	13.74	8.27	5.47	7.26	4.19	3.08	6.48	4.08	2.39
19.75	9.61	10.14	14.68	8.77	5.91	7.80	4.48	3.32	6.87	4.29	2.58
19.87	9.62	10.26	14.83	8.79	6.04	8.02	4.58	3.44	6.81	4.21	2.60
20.66	9.98	10.68	15.72	9.25	6.46	8.54	4.87	3.68	7.17	4.39	2.79
21.55	10.46	11.09	16.84	9.84	7.00	9.07	5.12	3.95	7.77	4.72	3.06
22.02	10.70	11.32	17.22	9.99	7.24	9.35	5.22	4.13	7.88	4.77	3.11
22.53	10.93	11.60	18.02	10.23	7.79	9.70	5.29	4.41	8.32	4.94	3.38
23.16	11.29	11.87	19.17	10.69	8.48	10.38	5.55	4.83	8.78	5.13	3.65
22.66	10.98	11.68	20.24	11.20	9.05	10.86	5.79	5.06	9.39	5.40	3.98
22.82	10.99	11.84	21.17	11.54	9.63	11.28	5.94	5.34	9.89	5.60	4.28
23.24	11.18	12.06	22.33	12.17	10.16	11.83	6.20	5.63	10.50	5.97	4.53
23.23	11.17	12.07	23.27	12.66	10.61	12.20	6.38	5.82	11.07	6.28	4.79
23.28	11.12	12.16	24.53	13.26	11.26	12.61	6.54	6.07	11.91	6.72	5.19
23.32	11.06	12.26	25.99	13.97	12.02	12.84	6.61	6.23	13.16	7.37	5.79
23.31	11.06	12.25	27.38	14.54	12.83	12.93	6.62	6.32	14.45	7.93	6.52
23.24	10.99	12.25	28.74	15.16	13.57	12.98	6.59	6.39	15.76	8.57	7.19
23.32	11.03	12.28	28.08	14.83	13.26	12.98	6.61	6.37	15.10	8.22	6.89
23.29	11.00	12.29	28.06	14.81	13.25	12.97	6.61	6.36	15.09	8.20	6.89
23.26	10.99	12.27	28.04	14.82	13.22	12.96	6.60	6.37	15.07	8.22	6.85
23.24	11.02	12.22	28.00	14.79	13.21	12.94	6.60	6.34	15.06	8.19	6.87
23.22	10.97	12.25	27.99	14.83	13.15	12.93	6.61	6.32	15.06	8.23	6.83
23.30	10.97	12.34	28.21	14.95	13.26	12.92	6.60	6.32	15.28	8.35	6.93
23.30	10.97	12.33	28.37	15.03	13.34	12.90	6.57	6.33	15.47	8.46	7.01
23.16	10.96	12.20	29.24	15.44	13.80	13.05	6.63	6.43	16.19	8.82	7.37
23.22	11.00	12.22	29.75	15.68	14.07	13.05	6.60	6.45	16.70	9.08	7.62
23.20	10.97	12.23	29.72	15.65	14.07	13.03	6.58	6.45	16.69	9.07	7.62
23.18	10.97	12.21	29.69	15.58	14.11	13.01	6.55	6.46	16.68	9.03	7.65
23.16	11.01	12.15	29.67	15.55	14.13	13.01	6.56	6.45	16.66	8.99	7.68
23.05	10.94	12.11	30.22	15.84	14.38	12.99	6.54	6.45	17.23	9.30	7.93
23.13	10.98	12.16	29.63	15.56	14.07	13.00	6.58	6.42	16.63	8.99	7.65
23.10	10.95	12.15	29.61	15.53	14.08	12.98	6.57	6.41	16.63	8.96	7.67
23.08	10.95	12.13	29.57	15.51	14.06	12.96	6.54	6.42	16.61	8.97	7.64
23.05	10.98	12.07	29.53	15.49	14.04	12.95	6.53	6.41	16.58	8.96	7.62
23.02	10.94	12.09	29.49	15.48	14.01	12.93	6.53	6.40	16.56	8.95	7.61
23.10	10.91	12.19	29.69	15.57	14.12	12.92	6.50	6.42	16.77	9.07	7.70
23.10	10.95	12.15	29.86	15.66	14.20	12.93	6.50	6.42	16.93	9.15	7.78
22.99	10.92	12.06	30.68	16.07	14.60	13.06	6.58	6.48	17.61	9.50	8.12
23.03	10.97	12.06	31.17	16.30	14.87	13.06	6.55	6.51	18.11	9.75	8.36
23.01	10.92	12.09	31.15	16.33	14.83	13.05	6.54	6.51	18.10	9.79	8.32
22.99	10.88	12.11	31.13	16.28	14.85	13.04	6.54	6.50	18.10	9.74	8.36
22.96	10.91	12.05	31.12	16.25	14.87	13.02	6.52	6.50	18.10	9.73	8.38

表6 歷年勞動力之年齡

單位：千人

年 月 別 Year & month	總 計 Total			1 5 ~ 2 4 歲 Years					
	計 Both sexes	男 Male	女 Female	計 Both sexes	男 Male	女 Female	1 5 ~ 1 9 歲 Years		
							計 Both sexes	男 Male	女 Female
6 7 年平均 Ave.,1978	6337	4250	2087	1844	898	946	876	432	444
6 8 年平均 Ave.,1979	6515	4356	2159	1834	876	959	868	422	446
6 9 年平均 Ave.,1980	6629	4406	2223	1788	833	956	813	393	421
7 0 年平均 Ave.,1981	6764	4503	2261	1764	814	950	778	376	402
7 1 年平均 Ave.,1982	6959	4605	2354	1749	807	942	743	362	380
7 2 年平均 Ave.,1983	7266	4687	2580	1759	797	962	716	344	372
7 3 年平均 Ave.,1984	7491	4778	2713	1735	781	955	671	326	345
7 4 年平均 Ave.,1985	7651	4860	2790	1690	756	935	633	305	329
7 5 年平均 Ave.,1986	7945	4957	2988	1703	751	952	620	297	323
7 6 年平均 Ave.,1987	8183	5065	3118	1683	740	943	587	286	301
7 7 年平均 Ave.,1988	8247	5130	3116	1583	687	896	525	255	270
7 8 年平均 Ave.,1989	8390	5231	3159	1538	670	868	492	240	252
7 9 年平均 Ave.,1990	8423	5263	3160	1449	629	820	432	211	221
8 0 年平均 Ave.,1991	8569	5355	3214	1409	617	793	405	197	207
8 1 年平均 Ave.,1992	8765	5460	3304	1376	619	757	377	187	190
8 2 年平均 Ave.,1993	8874	5497	3377	1340	603	738	357	178	179
8 3 年平均 Ave.,1994	9081	5595	3485	1360	620	740	381	199	182
8 4 年平均 Ave.,1995	9210	5659	3551	1326	612	714	378	200	178
8 5 年平均 Ave.,1996	9310	5662	3648	1293	588	705	365	191	175
8 6 年平均 Ave.,1997	9432	5731	3701	1281	583	699	349	182	167
8 7 年平均 Ave.,1998	9546	5780	3767	1259	566	694	312	163	149
8 8 年平均 Ave.,1999	9668	5812	3856	1288	582	706	303	162	141
8 9 年平均 Ave.,2000	9784	5867	3917	1283	590	693	280	152	128
9 0 年平均 Ave.,2001	9832	5855	3977	1247	563	684	246	130	116
9 1 年平均 Ave.,2002	9969	5896	4074	1214	538	677	223	117	105
9 2 年平均 Ave.,2003	10076	5904	4172	1144	496	648	192	98	93
9 3 年平均 Ave.,2004	10240	5968	4272	1109	488	621	175	94	82
1 月 Jan.	10157	5921	4236	1105	480	625	175	96	79
2 月 Feb.	10154	5920	4234	1095	480	614	169	89	80
3 月 Mar.	10168	5931	4237	1086	473	613	166	83	83
4 月 Apr.	10176	5941	4235	1085	480	605	164	86	78
5 月 May	10214	5957	4256	1091	491	600	163	88	76
6 月 June	10257	5975	4282	1103	494	609	174	87	87
7 月 July	10305	5984	4321	1150	496	655	193	95	98
8 月 Aug.	10318	6003	4314	1158	491	667	196	106	90
9 月 Sept.	10249	5978	4271	1118	486	631	184	98	87
1 0 月 Oct.	10280	6003	4277	1117	493	624	177	98	79
1 1 月 Nov.	10296	6006	4290	1107	502	606	172	99	73
1 2 月 Dec.	10309	5997	4312	1095	496	599	168	98	70
9 4 年平均 Ave.,2005	10371	6012	4359	1055	463	593	164	89	75
1 月 Jan.	10320	6001	4319	1080	469	611	163	89	74
2 月 Feb.	10316	5999	4317	1057	461	596	155	83	72
3 月 Mar.	10305	6001	4304	1043	474	570	150	86	64
4 月 Apr.	10316	6011	4305	1038	470	568	146	85	61
5 月 May	10343	6010	4332	1037	460	577	146	82	64
6 月 June	10357	6007	4350	1047	466	581	155	86	69
7 月 July	10390	6017	4374	1078	460	618	178	92	86
8 月 Aug.	10427	6026	4401	1103	458	644	191	97	94
9 月 Sept.	10381	6011	4370	1044	453	591	163	87	77
1 0 月 Oct.	10417	6016	4401	1053	464	590	176	85	91
1 1 月 Nov.	10435	6020	4416	1051	466	585	173	97	76
1 2 月 Dec.	10440	6026	4414	1033	449	584	166	92	74

TABLE 6. AGE OF LABOR FORCE, BY YEAR

Unit : Thousand Persons

			2 5 ~ 4 4 歲								
			Years								
2 0 ~ 2 4 歲			計	男	女	2 5 ~ 2 9 歲			3 0 ~ 3 4 歲		
Years						Years			Years		
計	男	女				計	男	女	計	男	女
Both sexes	Male	Female	Both sexes	Male	Female	Both sexes	Male	Female	Both sexes	Male	Female
968	466	502	2910	2066	844	1026	723	303	646	465	181
966	454	513	3042	2159	884	1086	768	319	690	498	192
975	440	535	3178	2244	934	1148	804	345	735	521	214
986	438	548	3305	2338	966	1181	828	353	829	588	241
1006	444	562	3477	2431	1046	1212	838	374	975	693	282
1043	453	590	3713	2512	1200	1266	852	414	1091	744	347
1064	454	610	3908	2602	1305	1314	869	445	1166	786	380
1057	451	606	4069	2692	1377	1341	876	465	1226	822	403
1083	454	629	4295	2779	1516	1383	881	501	1289	847	441
1096	454	642	4498	2868	1629	1421	891	531	1332	859	473
1058	432	626	4638	2969	1669	1449	907	543	1348	876	472
1046	431	616	4793	3061	1731	1471	909	562	1372	894	478
1016	418	599	4935	3157	1777	1478	910	568	1396	910	486
1005	419	585	5114	3261	1853	1482	906	575	1406	916	489
999	431	567	5307	3351	1956	1484	898	586	1444	932	512
984	425	559	5415	3386	2029	1456	871	585	1469	938	531
979	421	558	5548	3440	2107	1450	859	591	1492	944	548
948	413	535	5634	3474	2160	1446	847	599	1497	942	555
928	398	530	5704	3480	2223	1440	835	604	1505	933	572
933	401	532	5730	3487	2244	1429	826	603	1498	927	571
947	402	545	5782	3495	2287	1432	819	612	1493	915	578
985	420	565	5796	3483	2313	1422	808	614	1483	904	579
1003	438	565	5833	3480	2353	1422	798	623	1481	892	589
1001	433	568	5838	3450	2389	1412	784	628	1475	877	598
992	420	571	5895	3453	2442	1452	797	656	1476	868	608
952	397	555	5938	3442	2496	1482	804	678	1469	855	614
934	395	539	6007	3443	2564	1538	822	716	1458	839	619
930	385	546	5996	3449	2547	1521	815	706	1470	846	624
926	392	534	5993	3437	2556	1524	815	709	1468	852	616
920	390	530	5989	3443	2546	1523	814	709	1465	848	617
921	393	528	5986	3448	2539	1522	812	710	1462	840	622
927	403	524	6003	3449	2554	1525	823	703	1463	840	622
928	407	521	6018	3447	2572	1537	828	709	1459	840	619
957	400	557	6022	3437	2584	1552	825	726	1457	836	621
962	385	577	6022	3440	2582	1552	827	725	1454	833	620
933	389	544	5995	3433	2562	1543	827	716	1445	830	614
940	395	545	6007	3440	2567	1554	833	721	1448	827	621
935	402	533	6017	3447	2570	1552	825	727	1450	838	613
926	398	529	6034	3443	2591	1555	819	736	1453	839	614
892	374	518	6066	3442	2624	1595	844	751	1452	824	629
916	379	537	6041	3450	2592	1564	828	736	1456	833	623
901	378	524	6035	3438	2596	1563	827	736	1456	824	632
893	388	506	6027	3430	2598	1562	830	732	1450	815	634
892	385	507	6025	3432	2594	1564	830	734	1448	825	623
891	378	513	6044	3433	2611	1575	839	736	1450	825	625
892	380	512	6052	3429	2623	1582	852	730	1453	819	634
900	368	531	6065	3443	2622	1592	850	741	1449	828	622
911	361	550	6084	3457	2626	1612	847	765	1446	831	615
881	366	514	6087	3455	2632	1627	857	769	1449	822	627
877	379	499	6102	3448	2654	1634	858	776	1452	819	632
877	369	509	6109	3447	2662	1630	852	778	1457	821	636
867	357	510	6124	3448	2676	1629	855	775	1463	822	642

表6 歷年勞動力之年齡(續1)

單位：千人

年 月 別 Year & month	2 5 ~ 4 4 歲											
	Years											
	3 5 ~ 3 9 歲			4 0 ~ 4 4 歲			計 Both sexes	男 Male	女 Female	4 5 ~ 4 9 歲		
	Years			Years						Years		
計 Both sexes	男 Male	女 Female	計 Both sexes	男 Male	女 Female				計 Both sexes	男 Male	女 Female	
6 7 年平均 Ave.,1978	654	463	191	584	415	169	1521	1232	289	547	417	129
6 8 年平均 Ave.,1979	670	470	199	596	423	174	1573	1263	310	551	414	137
6 9 年平均 Ave.,1980	681	488	193	614	431	183	1600	1273	327	552	406	146
7 0 年平均 Ave.,1981	666	479	187	628	443	186	1628	1290	338	547	398	149
7 1 年平均 Ave.,1982	640	446	194	649	454	195	1665	1307	358	555	399	156
7 2 年平均 Ave.,1983	685	462	222	671	454	217	1719	1313	406	569	398	172
7 3 年平均 Ave.,1984	740	492	248	688	456	232	1768	1327	441	588	403	185
7 4 年平均 Ave.,1985	825	546	279	678	448	229	1799	1336	463	604	411	194
7 5 年平均 Ave.,1986	954	614	339	670	436	234	1841	1340	501	633	422	211
7 6 年平均 Ave.,1987	1067	682	385	678	437	240	1891	1364	527	650	432	218
7 7 年平均 Ave.,1988	1140	732	408	701	454	247	1918	1386	533	659	440	218
7 8 年平均 Ave.,1989	1199	773	426	750	485	265	1938	1400	538	662	444	218
7 9 年平均 Ave.,1990	1252	811	441	808	526	282	1921	1380	540	654	440	214
8 0 年平均 Ave.,1991	1296	835	461	930	603	328	1917	1373	544	626	424	202
8 1 年平均 Ave.,1992	1342	852	489	1038	670	368	1950	1384	566	637	426	211
8 2 年平均 Ave.,1993	1367	862	505	1123	715	407	1976	1392	584	659	439	220
8 3 年平均 Ave.,1994	1399	879	520	1207	758	448	2025	1415	610	706	467	240
8 4 年平均 Ave.,1995	1427	893	534	1263	793	471	2094	1446	647	784	512	272
8 5 年平均 Ave.,1996	1448	897	551	1311	815	496	2165	1475	690	887	571	316
8 6 年平均 Ave.,1997	1471	908	562	1333	826	507	2270	1541	729	987	635	351
8 7 年平均 Ave.,1998	1501	925	576	1357	836	521	2354	1599	755	1054	679	375
8 8 年平均 Ave.,1999	1509	921	587	1382	850	532	2440	1635	804	1108	703	406
8 9 年平均 Ave.,2000	1520	928	592	1410	862	548	2524	1685	839	1164	738	426
9 0 年平均 Ave.,2001	1531	922	609	1420	867	553	2604	1732	872	1211	761	450
9 1 年平均 Ave.,2002	1519	911	608	1448	877	571	2705	1787	919	1222	764	458
9 2 年平均 Ave.,2003	1509	893	616	1478	890	588	2835	1847	988	1260	781	480
9 3 年平均 Ave.,2004	1510	885	625	1501	896	605	2968	1921	1046	1303	798	505
1 月 Jan.	1506	887	619	1499	900	598	2902	1881	1021	1285	789	496
2 月 Feb.	1507	880	627	1494	889	605	2911	1889	1022	1287	791	495
3 月 Mar.	1506	886	620	1494	894	600	2935	1902	1033	1296	796	501
4 月 Apr.	1504	891	613	1499	905	594	2947	1901	1046	1299	792	507
5 月 May	1506	890	616	1509	895	613	2963	1901	1062	1303	792	511
6 月 June	1511	883	628	1512	896	616	2976	1913	1063	1302	799	502
7 月 July	1514	881	633	1499	895	604	2975	1932	1043	1305	805	500
8 月 Aug.	1519	883	636	1498	897	601	2978	1952	1026	1302	803	499
9 月 Sept.	1512	884	628	1495	891	604	2982	1942	1040	1302	795	506
1 0 月 Oct.	1508	884	624	1497	896	601	3004	1956	1048	1313	802	511
1 1 月 Nov.	1509	885	624	1505	900	605	3018	1942	1075	1319	804	515
1 2 月 Dec.	1514	886	628	1512	899	613	3023	1945	1078	1321	805	516
9 4 年平均 Ave.,2005	1508	877	632	1511	898	613	3091	1991	1100	1338	813	526
1 月 Jan.	1512	883	628	1510	906	604	3038	1967	1071	1328	813	515
2 月 Feb.	1511	886	625	1505	901	603	3062	1981	1081	1331	810	521
3 月 Mar.	1510	885	625	1506	899	607	3071	1977	1093	1334	813	521
4 月 Apr.	1505	875	630	1508	901	606	3086	1986	1100	1338	809	529
5 月 May	1507	867	639	1512	902	611	3099	1998	1101	1342	805	537
6 月 June	1501	866	635	1516	893	623	3098	1989	1109	1342	803	538
7 月 July	1509	871	638	1515	894	620	3085	1990	1095	1337	812	525
8 月 Aug.	1516	880	636	1509	899	609	3083	1993	1090	1331	815	516
9 月 Sept.	1507	879	628	1505	898	607	3100	1991	1109	1337	808	529
1 0 月 Oct.	1505	876	628	1512	894	617	3115	2001	1114	1347	817	530
1 1 月 Nov.	1509	879	630	1515	896	619	3127	2000	1127	1349	821	528
1 2 月 Dec.	1509	874	635	1523	898	625	3130	2018	1112	1344	828	517

TABLE 6. AGE OF LABOR FORCE, BY YEAR(Cont.1)

Unit : Thousand Persons

4 5 ~ 6 4 歲									6 5 歲 及 以 上		
Years									Years & over		
5 0 ~ 5 4 歲			5 5 ~ 5 9 歲			6 0 ~ 6 4 歲			計	男	女
Years			Years			Years					
計	男	女	計	男	女	計	男	女	Both sexes	Male	Female
Both sexes	Male	Female	Both sexes	Male	Female	Both sexes	Male	Female			
473	387	85	320	270	51	181	157	24	63	55	8
499	407	92	342	285	56	182	157	24	65	58	7
514	415	99	353	294	59	182	158	24	63	56	7
519	415	104	370	308	61	193	169	25	67	60	7
521	412	109	387	321	66	203	176	28	68	60	8
520	398	122	411	334	77	218	183	35	76	65	11
521	387	133	431	347	84	228	190	38	80	68	12
515	375	140	440	353	87	240	198	42	92	77	15
515	366	148	447	350	97	246	202	45	106	87	19
520	365	155	454	351	103	267	216	51	112	92	20
526	370	156	454	349	106	279	227	52	108	89	18
535	377	158	448	341	107	293	238	54	121	100	22
541	379	163	431	324	107	294	237	57	120	97	23
561	390	170	425	316	109	305	243	62	129	104	25
576	401	175	429	314	115	307	243	65	132	107	26
581	403	178	432	314	118	305	237	68	142	116	26
588	405	184	435	316	120	295	228	67	147	119	28
570	392	178	445	319	125	295	223	72	156	125	31
544	371	174	451	323	128	283	209	73	149	119	30
542	370	172	455	325	130	285	210	75	150	120	30
575	392	183	449	323	126	277	206	71	151	119	32
622	421	201	434	308	126	276	204	72	144	112	33
671	450	220	419	299	121	270	198	72	145	112	33
732	491	241	396	283	112	265	196	69	143	110	33
820	542	278	395	282	113	268	198	70	155	119	36
895	585	310	407	286	121	273	195	77	160	119	40
955	621	334	439	307	132	271	196	75	156	116	41
927	599	327	418	296	122	272	197	75	154	111	43
928	606	323	422	293	129	273	199	75	155	114	41
935	606	329	427	297	130	277	204	73	158	113	44
945	609	336	431	302	129	273	198	75	158	113	45
951	614	337	440	306	134	269	189	80	158	116	41
957	613	344	444	311	133	273	190	83	160	121	39
962	620	343	438	311	127	270	196	73	157	119	38
967	633	334	442	315	127	267	201	67	160	121	39
964	635	329	446	315	131	270	197	74	155	116	38
970	638	331	450	315	135	271	200	71	152	114	38
977	637	340	454	308	146	268	194	74	155	115	39
979	639	340	457	311	146	266	190	76	158	113	44
1010	654	356	485	339	146	258	185	72	158	116	42
982	641	341	462	321	141	267	193	74	160	115	45
992	644	348	472	332	140	267	195	72	162	118	44
997	645	352	474	325	149	266	195	71	164	120	43
1003	650	353	479	333	146	266	195	71	167	123	43
1007	658	349	485	348	137	265	187	78	162	120	43
1009	656	354	487	346	141	260	184	76	160	122	38
1008	649	359	486	345	141	254	184	70	163	123	40
1017	655	362	483	342	140	252	181	72	158	117	41
1018	658	360	489	343	146	256	182	74	150	112	38
1021	662	359	496	344	153	250	178	72	147	103	44
1028	664	364	503	339	164	247	176	72	148	107	41
1035	664	372	506	350	157	244	177	67	153	112	41

表6 歷年勞動力之年齡(續2)

單位：%

年 月 別 Year & month	總 計 Total			1 5 ~ 2 4 歲 Years					
	計 Both sexes	男 Male	女 Female	計 Both sexes	男 Male	女 Female	1 5 ~ 1 9 歲 Years		
							計 Both sexes	男 Male	女 Female
6 7 年平均 Ave., 1978	100.00	67.07	32.93	29.10	14.17	14.93	13.83	6.82	7.01
6 8 年平均 Ave., 1979	100.00	66.86	33.14	28.16	13.44	14.71	13.33	6.48	6.84
6 9 年平均 Ave., 1980	100.00	66.46	33.54	26.98	12.56	14.42	12.27	5.92	6.34
7 0 年平均 Ave., 1981	100.00	66.57	33.43	26.08	12.04	14.04	11.50	5.56	5.94
7 1 年平均 Ave., 1982	100.00	66.17	33.83	25.13	11.59	13.54	10.67	5.21	5.46
7 2 年平均 Ave., 1983	100.00	64.50	35.50	24.21	10.97	13.24	9.85	4.73	5.12
7 3 年平均 Ave., 1984	100.00	63.78	36.22	23.17	10.42	12.74	8.96	4.36	4.61
7 4 年平均 Ave., 1985	100.00	63.53	36.47	22.10	9.88	12.22	8.28	3.98	4.29
7 5 年平均 Ave., 1986	100.00	62.39	37.61	21.44	9.45	11.99	7.80	3.74	4.07
7 6 年平均 Ave., 1987	100.00	61.90	38.10	20.56	9.04	11.52	7.17	3.50	3.68
7 7 年平均 Ave., 1988	100.00	62.21	37.79	19.19	8.32	10.87	6.37	3.09	3.28
7 8 年平均 Ave., 1989	100.00	62.35	37.65	18.33	7.99	10.34	5.86	2.86	3.00
7 9 年平均 Ave., 1990	100.00	62.48	37.52	17.20	7.47	9.73	5.13	2.51	2.62
8 0 年平均 Ave., 1991	100.00	62.49	37.51	16.45	7.20	9.25	4.73	2.30	2.42
8 1 年平均 Ave., 1992	100.00	62.30	37.70	15.70	7.06	8.64	4.30	2.14	2.16
8 2 年平均 Ave., 1993	100.00	61.94	38.06	15.11	6.79	8.31	4.02	2.01	2.01
8 3 年平均 Ave., 1994	100.00	61.62	38.38	14.98	6.83	8.15	4.20	2.20	2.00
8 4 年平均 Ave., 1995	100.00	61.44	38.56	14.40	6.65	7.75	4.10	2.17	1.94
8 5 年平均 Ave., 1996	100.00	60.82	39.18	13.89	6.32	7.57	3.92	2.05	1.88
8 6 年平均 Ave., 1997	100.00	60.76	39.24	13.59	6.18	7.41	3.70	1.93	1.77
8 7 年平均 Ave., 1998	100.00	60.54	39.46	13.19	5.93	7.27	3.27	1.71	1.56
8 8 年平均 Ave., 1999	100.00	60.12	39.88	13.32	6.02	7.30	3.14	1.68	1.46
8 9 年平均 Ave., 2000	100.00	59.97	40.03	13.11	6.03	7.08	2.86	1.55	1.30
9 0 年平均 Ave., 2001	100.00	59.55	40.45	12.68	5.73	6.96	2.50	1.32	1.18
9 1 年平均 Ave., 2002	100.00	59.14	40.86	12.18	5.39	6.79	2.23	1.17	1.06
9 2 年平均 Ave., 2003	100.00	58.60	41.40	11.35	4.92	6.43	1.90	0.98	0.92
9 3 年平均 Ave., 2004	100.00	58.28	41.72	10.83	4.77	6.06	1.71	0.91	0.80
1 月 Jan.	100.00	58.30	41.70	10.88	4.73	6.15	1.72	0.94	0.78
2 月 Feb.	100.00	58.30	41.70	10.78	4.73	6.05	1.66	0.87	0.79
3 月 Mar.	100.00	58.33	41.67	10.68	4.65	6.03	1.64	0.82	0.82
4 月 Apr.	100.00	58.38	41.62	10.66	4.71	5.95	1.61	0.85	0.76
5 月 May	100.00	58.33	41.67	10.68	4.81	5.87	1.60	0.86	0.74
6 月 June	100.00	58.25	41.75	10.75	4.82	5.93	1.70	0.85	0.85
7 月 July	100.00	58.07	41.93	11.16	4.81	6.35	1.87	0.93	0.95
8 月 Aug.	100.00	58.18	41.82	11.22	4.76	6.46	1.90	1.03	0.87
9 月 Sept.	100.00	58.33	41.67	10.90	4.75	6.16	1.80	0.95	0.85
10 月 Oct.	100.00	58.40	41.60	10.87	4.80	6.07	1.73	0.96	0.77
11 月 Nov.	100.00	58.33	41.67	10.75	4.87	5.88	1.67	0.97	0.71
12 月 Dec.	100.00	58.17	41.83	10.62	4.81	5.81	1.63	0.95	0.68
9 4 年平均 Ave., 2005	100.00	57.97	42.03	10.18	4.46	5.72	1.58	0.85	0.72
1 月 Jan.	100.00	58.15	41.85	10.46	4.54	5.92	1.58	0.87	0.72
2 月 Feb.	100.00	58.15	41.85	10.24	4.47	5.77	1.51	0.81	0.70
3 月 Mar.	100.00	58.24	41.76	10.13	4.60	5.53	1.46	0.84	0.62
4 月 Apr.	100.00	58.27	41.73	10.06	4.56	5.51	1.42	0.83	0.59
5 月 May	100.00	58.11	41.89	10.03	4.45	5.58	1.42	0.79	0.62
6 月 June	100.00	58.00	42.00	10.11	4.50	5.61	1.49	0.83	0.66
7 月 July	100.00	57.91	42.09	10.38	4.43	5.94	1.72	0.89	0.83
8 月 Aug.	100.00	57.79	42.21	10.58	4.40	6.18	1.83	0.93	0.90
9 月 Sept.	100.00	57.90	42.10	10.06	4.36	5.69	1.57	0.83	0.74
10 月 Oct.	100.00	57.75	42.25	10.11	4.45	5.66	1.69	0.82	0.87
11 月 Nov.	100.00	57.69	42.31	10.07	4.46	5.61	1.66	0.93	0.73
12 月 Dec.	100.00	57.72	42.28	9.90	4.30	5.60	1.59	0.88	0.71

TABLE 6. AGE OF LABOR FORCE, BY YEAR(Cont.2)

Unit : %

			2 5 ~ 4 4 歲								
			Years								
2 0 ~ 2 4 歲			計	男	女	2 5 ~ 2 9 歲			3 0 ~ 3 4 歲		
Years						Years			Years		
計	男	女				計	男	女	計	男	女
Both sexes	Male	Female	Both sexes	Male	Female	Both sexes	Male	Female	Both sexes	Male	Female
15.27	7.35	7.92	45.92	32.60	13.31	16.19	11.41	4.78	10.20	7.34	2.85
14.83	6.96	7.87	46.70	33.13	13.56	16.67	11.78	4.89	10.59	7.64	2.94
14.71	6.63	8.08	47.94	33.86	14.08	17.32	12.12	5.20	11.09	7.87	3.22
14.58	6.48	8.10	48.86	34.57	14.29	17.46	12.25	5.22	12.26	8.70	3.56
14.46	6.38	8.07	49.96	34.94	15.02	17.42	12.04	5.38	14.01	9.96	4.05
14.36	6.23	8.13	51.09	34.57	16.52	17.42	11.73	5.69	15.01	10.24	4.78
14.21	6.07	8.14	52.16	34.74	17.43	17.53	11.60	5.94	15.56	10.49	5.08
13.82	5.89	7.92	53.19	35.19	18.00	17.53	11.45	6.08	16.02	10.75	5.27
13.64	5.72	7.92	54.06	34.98	19.08	17.40	11.09	6.31	16.22	10.67	5.56
13.39	5.55	7.84	54.96	35.05	19.91	17.37	10.88	6.49	16.27	10.50	5.78
12.83	5.24	7.59	56.24	36.00	20.24	17.57	11.00	6.58	16.34	10.62	5.72
12.47	5.13	7.34	57.13	36.49	20.64	17.54	10.84	6.70	16.36	10.66	5.70
12.07	4.96	7.11	58.58	37.48	21.10	17.55	10.80	6.74	16.57	10.80	5.77
11.72	4.89	6.83	59.68	38.06	21.62	17.29	10.58	6.71	16.40	10.69	5.71
11.40	4.92	6.47	60.55	38.24	22.31	16.93	10.24	6.69	16.47	10.63	5.84
11.08	4.79	6.30	61.02	38.16	22.86	16.41	9.81	6.60	16.56	10.57	5.99
10.78	4.64	6.14	61.10	37.89	23.21	15.97	9.46	6.51	16.43	10.39	6.04
10.30	4.48	5.81	61.17	37.72	23.45	15.70	9.20	6.50	16.25	10.22	6.03
9.96	4.27	5.69	61.26	37.38	23.88	15.46	8.97	6.49	16.17	10.03	6.14
9.89	4.25	5.64	60.76	36.97	23.79	15.15	8.75	6.40	15.88	9.82	6.05
9.92	4.22	5.71	60.57	36.62	23.95	15.00	8.58	6.41	15.63	9.58	6.05
10.18	4.34	5.84	59.95	36.03	23.93	14.71	8.35	6.36	15.34	9.35	5.99
10.25	4.48	5.77	59.61	35.57	24.04	14.53	8.16	6.37	15.14	9.11	6.02
10.18	4.40	5.78	59.38	35.09	24.29	14.36	7.98	6.39	15.00	8.91	6.09
9.95	4.22	5.73	59.13	34.63	24.50	14.57	7.99	6.58	14.80	8.71	6.09
9.45	3.94	5.51	58.93	34.16	24.77	14.71	7.98	6.72	14.58	8.48	6.09
9.12	3.86	5.26	58.66	33.62	25.04	15.02	8.03	7.00	14.24	8.19	6.04
9.16	3.79	5.37	59.03	33.95	25.08	14.97	8.03	6.95	14.48	8.33	6.15
9.12	3.86	5.26	59.03	33.85	25.18	15.01	8.03	6.98	14.46	8.39	6.07
9.04	3.83	5.21	58.90	33.86	25.04	14.98	8.01	6.97	14.41	8.34	6.07
9.05	3.86	5.18	58.83	33.88	24.95	14.95	7.97	6.98	14.36	8.25	6.11
9.08	3.95	5.13	58.77	33.77	25.01	14.93	8.05	6.88	14.32	8.23	6.09
9.05	3.97	5.08	58.68	33.60	25.07	14.98	8.07	6.91	14.23	8.19	6.04
9.29	3.88	5.40	58.44	33.36	25.08	15.06	8.01	7.05	14.14	8.11	6.03
9.32	3.73	5.59	58.37	33.34	25.03	15.04	8.01	7.03	14.09	8.08	6.01
9.10	3.79	5.31	58.49	33.50	25.00	15.05	8.07	6.98	14.10	8.10	5.99
9.14	3.84	5.30	58.44	33.46	24.97	15.12	8.11	7.01	14.08	8.05	6.04
9.08	3.91	5.17	58.44	33.48	24.96	15.08	8.01	7.06	14.09	8.14	5.95
8.98	3.86	5.13	58.53	33.40	25.13	15.08	7.94	7.14	14.10	8.14	5.96
8.60	3.61	4.99	58.50	33.19	25.30	15.38	8.14	7.24	14.00	7.94	6.06
8.88	3.68	5.20	58.54	33.43	25.12	15.16	8.02	7.14	14.11	8.07	6.04
8.74	3.66	5.08	58.50	33.33	25.17	15.15	8.02	7.13	14.11	7.99	6.13
8.67	3.76	4.91	58.49	33.28	25.21	15.16	8.05	7.11	14.07	7.91	6.15
8.65	3.73	4.92	58.41	33.26	25.14	15.16	8.05	7.12	14.04	7.99	6.04
8.61	3.65	4.96	58.44	33.19	25.25	15.23	8.11	7.12	14.02	7.98	6.04
8.61	3.67	4.95	58.43	33.11	25.32	15.28	8.23	7.05	14.03	7.90	6.12
8.66	3.54	5.11	58.37	33.14	25.23	15.32	8.19	7.13	13.95	7.96	5.99
8.74	3.46	5.28	58.35	33.16	25.19	15.46	8.13	7.34	13.87	7.97	5.90
8.48	3.53	4.95	58.64	33.28	25.35	15.67	8.26	7.41	13.96	7.91	6.04
8.42	3.63	4.79	58.58	33.10	25.48	15.68	8.24	7.45	13.94	7.87	6.07
8.41	3.53	4.87	58.54	33.03	25.51	15.62	8.16	7.45	13.96	7.87	6.09
8.31	3.42	4.89	58.66	33.02	25.63	15.60	8.18	7.42	14.01	7.87	6.15

表6 歷年勞動力之年齡(續完)

單位：%

年 月 別 Year & month		2 5 ~ 4 4 歲 Years											
		3 5 ~ 3 9 歲 Years			4 0 ~ 4 4 歲 Years			計 Both sexes	男 Male	女 Female	4 5 ~ 4 9 歲 Years		
		計 Both sexes	男 Male	女 Female	計 Both sexes	男 Male	女 Female				計 Both sexes	男 Male	女 Female
6 7 年平均 Ave.,1978	10.31	7.31	3.01	9.21	6.55	2.67	24.00	19.44	4.56	8.63	6.59	2.04	
6 8 年平均 Ave.,1979	10.28	7.22	3.06	9.15	6.49	2.67	24.15	19.39	4.76	8.45	6.35	2.10	
6 9 年平均 Ave.,1980	10.27	7.36	2.91	9.26	6.51	2.75	24.13	19.20	4.94	8.32	6.12	2.20	
7 0 年平均 Ave.,1981	9.84	7.08	2.76	9.29	6.54	2.75	24.07	19.07	5.00	8.08	5.89	2.20	
7 1 年平均 Ave.,1982	9.20	6.41	2.79	9.33	6.52	2.81	23.93	18.78	5.15	7.97	5.73	2.24	
7 2 年平均 Ave.,1983	9.42	6.36	3.06	9.23	6.25	2.99	23.66	18.07	5.59	7.84	5.47	2.37	
7 3 年平均 Ave.,1984	9.88	6.56	3.31	9.19	6.08	3.10	23.60	17.71	5.89	7.85	5.37	2.47	
7 4 年平均 Ave.,1985	10.79	7.13	3.65	8.86	5.86	3.00	23.51	17.46	6.05	7.90	5.37	2.53	
7 5 年平均 Ave.,1986	12.00	7.73	4.27	8.43	5.49	2.94	23.17	16.87	6.30	7.97	5.31	2.65	
7 6 年平均 Ave.,1987	13.04	8.33	4.71	8.28	5.34	2.94	23.11	16.67	6.44	7.94	5.28	2.66	
7 7 年平均 Ave.,1988	13.82	8.88	4.94	8.50	5.50	3.00	23.26	16.80	6.46	7.99	5.34	2.65	
7 8 年平均 Ave.,1989	14.30	9.21	5.08	8.94	5.78	3.16	23.10	16.68	6.41	7.89	5.29	2.60	
7 9 年平均 Ave.,1990	14.87	9.63	5.24	9.60	6.25	3.35	22.80	16.38	6.42	7.77	5.23	2.54	
8 0 年平均 Ave.,1991	15.13	9.75	5.38	10.86	7.03	3.82	22.37	16.02	6.34	7.30	4.94	2.36	
8 1 年平均 Ave.,1992	15.31	9.73	5.58	11.84	7.64	4.20	22.24	15.79	6.45	7.27	4.86	2.41	
8 2 年平均 Ave.,1993	15.40	9.71	5.69	12.65	8.06	4.59	22.27	15.69	6.58	7.42	4.95	2.48	
8 3 年平均 Ave.,1994	15.40	9.68	5.72	13.29	8.35	4.94	22.31	15.58	6.72	7.78	5.14	2.64	
8 4 年平均 Ave.,1995	15.50	9.69	5.80	13.72	8.61	5.11	22.73	15.70	7.03	8.51	5.56	2.95	
8 5 年平均 Ave.,1996	15.55	9.63	5.92	14.08	8.75	5.33	23.26	15.84	7.42	9.52	6.14	3.39	
8 6 年平均 Ave.,1997	15.59	9.63	5.96	14.13	8.76	5.37	24.06	16.34	7.72	10.46	6.74	3.72	
8 7 年平均 Ave.,1998	15.72	9.69	6.03	14.22	8.76	5.46	24.66	16.75	7.90	11.04	7.11	3.93	
8 8 年平均 Ave.,1999	15.61	9.53	6.08	14.30	8.79	5.51	25.24	16.91	8.32	11.46	7.27	4.20	
8 9 年平均 Ave.,2000	15.54	9.48	6.05	14.41	8.81	5.60	25.80	17.22	8.57	11.90	7.54	4.36	
9 0 年平均 Ave.,2001	15.57	9.37	6.20	14.45	8.82	5.62	26.48	17.61	8.87	12.32	7.74	4.58	
9 1 年平均 Ave.,2002	15.23	9.14	6.10	14.53	8.80	5.73	27.13	17.92	9.21	12.26	7.67	4.59	
9 2 年平均 Ave.,2003	14.98	8.87	6.11	14.67	8.83	5.84	28.13	18.33	9.80	12.51	7.75	4.76	
9 3 年平均 Ave.,2004	14.74	8.64	6.10	14.66	8.75	5.90	28.98	18.76	10.22	12.72	7.79	4.93	
1 月 Jan.	14.83	8.73	6.10	14.75	8.86	5.89	28.57	18.52	10.05	12.65	7.77	4.88	
2 月 Feb.	14.84	8.67	6.17	14.72	8.76	5.96	28.67	18.60	10.07	12.67	7.79	4.88	
3 月 Mar.	14.82	8.71	6.10	14.70	8.80	5.90	28.87	18.71	10.16	12.75	7.82	4.92	
4 月 Apr.	14.78	8.76	6.02	14.73	8.89	5.84	28.96	18.68	10.28	12.76	7.78	4.98	
5 月 May	14.75	8.72	6.03	14.77	8.77	6.00	29.01	18.61	10.39	12.75	7.75	5.00	
6 月 June	14.73	8.61	6.12	14.74	8.73	6.01	29.02	18.65	10.36	12.69	7.79	4.90	
7 月 July	14.70	8.55	6.14	14.55	8.69	5.86	28.87	18.75	10.13	12.67	7.81	4.86	
8 月 Aug.	14.72	8.55	6.17	14.52	8.69	5.82	28.86	18.91	9.95	12.62	7.79	4.83	
9 月 Sept.	14.75	8.63	6.12	14.59	8.70	5.89	29.10	18.95	10.15	12.70	7.76	4.94	
1 0 月 Oct.	14.67	8.60	6.07	14.56	8.71	5.85	29.22	19.02	10.20	12.77	7.81	4.97	
1 1 月 Nov.	14.66	8.59	6.07	14.61	8.74	5.88	29.31	18.87	10.44	12.81	7.81	5.01	
1 2 月 Dec.	14.69	8.59	6.09	14.66	8.72	5.94	29.32	18.87	10.46	12.81	7.81	5.00	
9 4 年平均 Ave.,2005	14.54	8.45	6.09	14.57	8.66	5.91	29.81	19.20	10.61	12.90	7.84	5.07	
1 月 Jan.	14.65	8.56	6.09	14.63	8.77	5.85	29.44	19.07	10.38	12.87	7.87	4.99	
2 月 Feb.	14.65	8.59	6.06	14.59	8.74	5.85	29.69	19.21	10.48	12.90	7.85	5.05	
3 月 Mar.	14.65	8.59	6.06	14.61	8.73	5.89	29.80	19.19	10.61	12.94	7.89	5.06	
4 月 Apr.	14.59	8.49	6.11	14.61	8.74	5.88	29.91	19.26	10.66	12.97	7.84	5.13	
5 月 May	14.57	8.38	6.18	14.62	8.72	5.90	29.97	19.32	10.65	12.97	7.78	5.19	
6 月 June	14.49	8.36	6.13	14.64	8.62	6.01	29.91	19.21	10.70	12.95	7.75	5.20	
7 月 July	14.53	8.38	6.14	14.58	8.61	5.97	29.69	19.15	10.53	12.87	7.81	5.05	
8 月 Aug.	14.54	8.44	6.10	14.47	8.63	5.84	29.57	19.11	10.46	12.77	7.81	4.95	
9 月 Sept.	14.51	8.46	6.05	14.50	8.65	5.85	29.86	19.18	10.69	12.88	7.79	5.10	
1 0 月 Oct.	14.44	8.41	6.03	14.51	8.58	5.93	29.90	19.21	10.69	12.93	7.84	5.09	
1 1 月 Nov.	14.46	8.42	6.04	14.51	8.59	5.93	29.97	19.17	10.80	12.93	7.87	5.06	
1 2 月 Dec.	14.46	8.37	6.09	14.58	8.60	5.98	29.98	19.33	10.65	12.88	7.93	4.95	

TABLE 6. AGE OF LABOR FORCE, BY YEAR(Cont. End)

Unit : %

4 5 ~ 6 4 歲									6 5 歲 及 以 上		
Years									Years & over		
5 0 ~ 5 4 歲			5 5 ~ 5 9 歲			6 0 ~ 6 4 歲			計	男	女
Years			Years			Years					
計	男	女	計	男	女	計	男	女	Both sexes	Male	Female
Both sexes	Male	Female	Both sexes	Male	Female	Both sexes	Male	Female			
7.46	6.11	1.35	5.06	4.26	0.80	2.85	2.48	0.37	0.99	0.86	0.13
7.66	6.24	1.41	5.24	4.38	0.87	2.79	2.42	0.38	1.00	0.89	0.11
7.75	6.26	1.49	5.32	4.43	0.89	2.74	2.38	0.36	0.95	0.85	0.10
7.67	6.13	1.53	5.46	4.56	0.90	2.86	2.49	0.37	0.99	0.88	0.11
7.48	5.92	1.56	5.55	4.61	0.94	2.92	2.52	0.40	0.98	0.87	0.12
7.16	5.47	1.69	5.66	4.60	1.06	3.00	2.52	0.48	1.04	0.89	0.15
6.95	5.17	1.78	5.76	4.63	1.13	3.05	2.53	0.51	1.07	0.91	0.16
6.73	4.90	1.83	5.75	4.61	1.14	3.13	2.59	0.54	1.20	1.00	0.20
6.48	4.61	1.87	5.62	4.40	1.22	3.10	2.54	0.56	1.33	1.09	0.24
6.36	4.46	1.90	5.54	4.29	1.25	3.26	2.64	0.62	1.37	1.13	0.24
6.38	4.49	1.89	5.51	4.23	1.28	3.38	2.75	0.64	1.30	1.09	0.22
6.38	4.49	1.89	5.34	4.06	1.28	3.49	2.84	0.65	1.44	1.19	0.26
6.43	4.49	1.93	5.11	3.84	1.27	3.49	2.82	0.68	1.42	1.15	0.27
6.54	4.55	1.99	4.96	3.69	1.28	3.56	2.84	0.72	1.51	1.22	0.29
6.57	4.57	2.00	4.90	3.58	1.32	3.51	2.77	0.74	1.51	1.22	0.29
6.55	4.54	2.01	4.87	3.53	1.33	3.44	2.67	0.77	1.60	1.30	0.30
6.48	4.46	2.02	4.79	3.48	1.32	3.25	2.51	0.74	1.62	1.31	0.31
6.19	4.25	1.94	4.83	3.47	1.36	3.20	2.42	0.78	1.69	1.36	0.33
5.85	3.98	1.87	4.85	3.47	1.37	3.04	2.25	0.79	1.60	1.27	0.32
5.75	3.92	1.83	4.83	3.45	1.38	3.02	2.23	0.79	1.59	1.27	0.32
6.02	4.10	1.91	4.70	3.38	1.32	2.90	2.16	0.74	1.58	1.25	0.33
6.43	4.35	2.08	4.49	3.19	1.31	2.85	2.11	0.74	1.49	1.15	0.34
6.85	4.60	2.25	4.29	3.05	1.23	2.76	2.03	0.73	1.48	1.14	0.34
7.44	5.00	2.45	4.03	2.88	1.14	2.70	1.99	0.70	1.45	1.12	0.33
8.22	5.44	2.78	3.96	2.83	1.13	2.69	1.99	0.70	1.56	1.19	0.36
8.88	5.80	3.08	4.04	2.84	1.20	2.71	1.94	0.77	1.58	1.19	0.40
9.33	6.06	3.27	4.29	2.99	1.29	2.64	1.92	0.73	1.53	1.13	0.40
9.13	5.90	3.22	4.12	2.91	1.20	2.68	1.94	0.74	1.52	1.09	0.42
9.14	5.96	3.18	4.16	2.89	1.27	2.69	1.96	0.74	1.53	1.12	0.40
9.20	5.96	3.24	4.20	2.92	1.28	2.72	2.00	0.72	1.55	1.11	0.44
9.29	5.99	3.30	4.23	2.96	1.27	2.68	1.95	0.73	1.55	1.11	0.44
9.31	6.02	3.30	4.30	2.99	1.31	2.64	1.85	0.78	1.54	1.14	0.40
9.33	5.97	3.36	4.33	3.03	1.30	2.66	1.85	0.81	1.56	1.18	0.38
9.34	6.01	3.33	4.25	3.02	1.23	2.62	1.91	0.71	1.53	1.15	0.37
9.37	6.13	3.24	4.28	3.05	1.23	2.59	1.95	0.65	1.55	1.17	0.38
9.40	6.19	3.21	4.35	3.07	1.28	2.64	1.92	0.72	1.51	1.14	0.37
9.44	6.21	3.22	4.37	3.06	1.31	2.64	1.95	0.69	1.48	1.11	0.37
9.49	6.19	3.30	4.41	2.99	1.42	2.60	1.88	0.72	1.50	1.12	0.38
9.49	6.20	3.30	4.43	3.02	1.42	2.58	1.85	0.74	1.53	1.10	0.43
9.74	6.30	3.43	4.68	3.27	1.41	2.49	1.79	0.70	1.52	1.12	0.40
9.52	6.21	3.30	4.48	3.11	1.37	2.59	1.87	0.71	1.55	1.11	0.44
9.62	6.25	3.37	4.58	3.22	1.36	2.59	1.89	0.70	1.57	1.14	0.43
9.68	6.26	3.42	4.60	3.16	1.45	2.58	1.89	0.69	1.59	1.17	0.42
9.72	6.30	3.42	4.65	3.23	1.42	2.58	1.89	0.69	1.61	1.19	0.42
9.74	6.37	3.37	4.69	3.36	1.33	2.56	1.81	0.76	1.57	1.16	0.41
9.75	6.33	3.41	4.70	3.34	1.36	2.51	1.78	0.73	1.55	1.18	0.37
9.70	6.25	3.45	4.68	3.32	1.36	2.44	1.77	0.67	1.57	1.18	0.38
9.75	6.28	3.47	4.63	3.28	1.35	2.42	1.73	0.69	1.51	1.12	0.39
9.81	6.34	3.47	4.71	3.30	1.41	2.47	1.75	0.72	1.44	1.08	0.37
9.80	6.36	3.45	4.77	3.30	1.46	2.40	1.71	0.69	1.41	0.99	0.42
9.85	6.36	3.49	4.82	3.25	1.57	2.37	1.68	0.69	1.42	1.03	0.39
9.92	6.36	3.56	4.85	3.35	1.50	2.34	1.69	0.64	1.46	1.07	0.40

表7 歷年年齡組別之勞動力參與率

單位：%

年 月 別 Year & month	總 計 Total			1 5 ~ 2 4 歲 Years					
	計 Both sexes	男 Male	女 Female	計 Both sexes	男 Male	女 Female	1 5 ~ 1 9 歲 Years		
							計 Both sexes	男 Male	女 Female
6 7 年平均 Ave., 1978	58.76	77.96	39.13	53.53	56.79	50.78	44.72	43.64	45.83
6 8 年平均 Ave., 1979	58.73	77.95	39.23	53.11	55.96	50.74	44.13	42.80	45.47
6 9 年平均 Ave., 1980	58.26	77.11	39.25	51.84	53.87	50.20	41.57	40.15	42.99
7 0 年平均 Ave., 1981	57.82	76.78	38.76	50.94	52.53	49.65	39.86	38.47	41.25
7 1 年平均 Ave., 1982	57.93	76.47	39.30	50.25	51.73	49.05	38.29	37.21	39.38
7 2 年平均 Ave., 1983	59.26	76.36	42.12	50.75	51.49	50.15	37.66	36.17	39.16
7 3 年平均 Ave., 1984	59.72	76.11	43.30	50.25	50.54	50.02	35.74	34.67	36.82
7 4 年平均 Ave., 1985	59.49	75.47	43.46	49.05	48.90	49.16	33.93	32.52	35.36
7 5 年平均 Ave., 1986	60.37	75.15	45.51	49.57	48.52	50.44	33.53	31.92	35.16
7 6 年平均 Ave., 1987	60.93	75.24	46.54	49.31	47.98	50.41	32.09	31.11	33.08
7 7 年平均 Ave., 1988	60.21	74.83	45.56	47.10	45.43	48.47	28.98	28.01	29.94
7 8 年平均 Ave., 1989	60.12	74.84	45.35	46.29	44.69	47.61	27.62	26.85	28.39
7 9 年平均 Ave., 1990	59.24	73.96	44.50	43.93	42.19	45.36	24.68	24.12	25.24
8 0 年平均 Ave., 1991	59.11	73.80	44.39	42.63	41.05	43.93	22.86	22.28	23.45
8 1 年平均 Ave., 1992	59.34	73.78	44.83	41.55	40.83	42.15	21.20	21.07	21.32
8 2 年平均 Ave., 1993	58.82	72.67	44.89	39.65	38.46	40.68	19.44	19.30	19.59
8 3 年平均 Ave., 1994	58.96	72.44	45.40	39.78	38.84	40.60	20.21	20.98	19.43
8 4 年平均 Ave., 1995	58.71	72.03	45.34	38.46	37.93	38.93	19.46	20.40	18.50
8 5 年平均 Ave., 1996	58.44	71.13	45.76	37.40	36.44	38.25	18.71	19.40	18.00
8 6 年平均 Ave., 1997	58.33	71.09	45.64	36.88	36.07	37.59	17.94	18.69	17.18
8 7 年平均 Ave., 1998	58.04	70.58	45.60	35.96	34.76	37.01	16.13	16.82	15.44
8 8 年平均 Ave., 1999	57.93	69.93	46.03	36.56	35.29	37.69	16.09	17.13	15.03
8 9 年平均 Ave., 2000	57.68	69.42	46.02	36.28	35.28	37.18	15.14	16.24	14.00
9 0 年平均 Ave., 2001	57.23	68.47	46.10	35.47	33.56	37.21	13.73	14.19	13.24
9 1 年平均 Ave., 2002	57.34	68.22	46.59	35.29	32.75	37.59	13.03	13.42	12.62
9 2 年平均 Ave., 2003	57.34	67.69	47.14	33.91	30.79	36.76	11.71	11.77	11.65
9 3 年平均 Ave., 2004	57.66	67.78	47.71	33.52	30.77	36.05	11.00	11.51	10.47
1 月 Jan.	57.44	67.50	47.53	33.09	30.10	35.83	10.79	11.55	10.00
2 月 Feb.	57.38	67.45	47.86	32.83	30.16	35.28	10.43	10.69	10.15
3 月 Mar.	57.41	67.53	47.46	32.65	29.78	35.28	10.31	10.10	10.54
4 月 Apr.	57.42	67.60	47.41	32.54	29.95	34.94	10.24	10.58	9.88
5 月 May	57.59	67.74	47.61	32.78	30.72	34.69	10.22	10.76	9.65
6 月 June	57.79	67.89	47.86	33.21	30.97	35.28	10.93	10.72	11.14
7 月 July	58.01	67.94	48.25	34.73	31.14	38.05	12.13	11.74	12.54
8 月 Aug.	58.04	68.11	48.13	35.05	30.94	38.85	12.34	13.07	11.57
9 月 Sept.	57.60	67.77	47.60	33.93	30.74	36.89	11.66	12.09	11.22
10 月 Oct.	57.71	67.99	47.61	34.04	31.27	36.59	11.26	12.25	10.23
11 月 Nov.	57.75	67.97	47.71	33.83	31.89	35.63	10.97	12.41	9.47
12 月 Dec.	57.77	67.81	47.91	33.53	31.59	35.32	10.76	12.26	9.19
9 4 年平均 Ave., 2005	57.78	67.62	48.12	32.61	29.65	35.35	10.46	11.04	9.85
1 月 Jan.	57.78	67.80	47.93	33.15	29.95	36.11	10.45	11.21	9.66
2 月 Feb.	57.71	67.72	47.87	32.49	29.48	35.28	9.95	10.47	9.41
3 月 Mar.	57.61	67.71	47.68	32.13	30.33	33.80	9.62	10.81	8.37
4 月 Apr.	57.63	67.78	47.65	31.97	30.08	33.74	9.35	10.66	7.99
5 月 May	57.72	67.72	47.91	31.96	29.42	34.33	9.35	10.23	8.43
6 月 June	57.75	67.61	48.06	32.29	29.81	34.59	9.88	10.71	9.00
7 月 July	57.87	67.66	48.26	33.29	29.50	36.81	11.39	11.48	11.30
8 月 Aug.	58.02	67.70	48.52	34.10	29.40	38.47	12.21	12.09	12.33
9 月 Sept.	57.70	67.47	48.13	32.33	29.10	35.35	10.43	10.77	10.06
10 月 Oct.	57.84	67.45	48.41	32.69	29.82	35.37	11.25	10.59	11.94
11 月 Nov.	57.88	67.43	48.52	32.67	29.97	35.18	11.06	12.02	10.04
12 月 Dec.	57.85	67.44	48.44	32.19	28.96	35.21	10.62	11.46	9.73

TABLE 7. AGE LABOR FORCE PARTICIPATION RATES, BY YEAR

Unit : %

			2 5 ~ 4 4 歳								
			Years								
2 0 ~ 2 4 歳			計	男	女	2 5 ~ 2 9 歳			3 0 ~ 3 4 歳		
Years						Years			Years		
計	男	女	Both sexes	Male	Female	計	男	女	計	男	女
Both sexes	Male	Female				Both sexes	Male	Female	Both sexes	Male	Female
65.16	78.83	56.13	69.54	97.39	40.90	68.39	95.83	40.64	69.48	98.22	39.64
64.98	78.39	56.44	69.69	97.55	41.05	68.36	96.03	40.35	69.26	98.14	39.26
65.30	77.52	57.81	69.93	97.52	41.62	68.96	96.12	41.57	68.75	98.15	39.71
65.23	76.52	58.34	69.74	97.54	41.27	68.80	96.24	41.20	68.62	98.13	39.56
65.31	75.90	58.82	70.37	97.32	42.81	69.34	95.71	42.89	70.03	98.09	41.08
66.63	75.90	60.92	72.47	97.11	47.34	70.93	95.32	46.45	72.79	97.99	46.92
67.55	75.30	62.74	73.66	97.18	49.68	72.25	95.44	48.99	73.64	98.11	48.59
66.90	74.13	62.37	74.01	96.91	50.62	72.66	94.87	50.44	73.85	97.93	49.19
68.27	73.51	64.93	75.55	96.74	53.91	74.19	94.45	53.88	75.30	97.82	52.22
69.21	72.86	66.84	76.61	96.74	56.07	75.36	94.41	56.30	76.58	97.66	55.01
68.31	71.71	66.14	76.44	96.86	55.59	75.67	94.50	56.77	76.23	97.93	54.02
67.83	70.88	65.85	76.51	96.77	55.84	76.39	94.23	58.49	76.00	97.85	53.62
65.73	67.95	64.26	76.19	96.53	55.43	76.32	93.75	58.79	75.67	97.49	53.34
65.42	68.09	63.63	76.53	96.57	56.06	76.95	93.87	59.93	75.68	97.44	53.37
65.13	68.80	62.59	77.39	96.61	57.71	77.88	93.88	61.76	76.67	97.59	55.17
63.69	65.94	62.08	77.68	96.28	58.74	77.92	93.16	62.66	77.07	97.26	56.40
63.88	65.06	63.02	78.15	96.12	59.87	78.38	92.92	63.87	77.68	97.14	57.75
62.95	64.83	61.57	78.21	95.83	60.35	78.93	92.75	65.18	77.76	96.79	58.33
61.68	62.87	60.82	78.60	95.41	61.60	79.47	92.59	66.46	78.30	96.21	60.04
60.91	62.40	59.84	78.80	95.38	62.04	79.81	92.53	67.18	78.59	96.41	60.45
60.48	61.27	59.92	79.17	95.18	62.98	80.51	92.44	68.65	79.27	96.32	61.91
60.13	59.82	60.36	79.36	94.81	63.72	81.01	92.17	69.89	79.35	95.78	62.58
59.41	59.43	59.39	79.60	94.54	64.52	81.22	91.49	71.00	80.08	95.72	64.20
58.11	56.90	59.08	79.71	94.09	65.31	80.98	90.93	71.24	80.37	95.06	65.53
57.22	54.70	59.23	79.97	93.57	66.33	81.34	90.12	72.74	80.86	94.90	66.75
54.83	51.33	57.64	80.34	93.12	67.55	81.51	89.31	73.86	81.45	94.82	68.09
54.44	51.01	57.26	81.25	93.30	69.25	82.67	89.44	76.06	82.14	94.85	69.51
54.14	50.18	57.33	81.05	93.22	68.87	82.53	89.36	75.84	82.26	94.83	69.73
53.97	51.24	56.17	81.06	92.99	69.14	82.59	89.28	76.04	82.24	95.63	68.89
53.70	51.05	55.83	81.03	93.19	68.87	82.36	89.03	75.84	82.23	95.30	69.19
53.19	50.13	55.72	81.16	93.70	68.68	82.45	89.24	75.85	82.27	94.81	69.80
53.67	51.51	55.46	81.37	93.69	69.10	82.44	90.18	74.92	82.38	94.88	69.94
53.85	52.07	55.33	81.54	93.57	69.56	82.83	90.42	75.43	82.29	95.02	69.64
55.67	51.37	59.23	81.53	93.29	69.83	83.45	89.99	77.08	82.25	94.79	69.82
56.08	49.59	61.44	81.44	93.23	69.71	83.27	89.90	76.81	82.03	94.37	69.78
54.52	50.15	58.13	81.04	93.02	69.12	82.44	89.45	75.59	81.62	94.16	69.17
55.07	51.06	58.39	81.14	93.15	69.19	82.77	89.81	75.90	81.76	93.73	69.87
54.91	52.12	57.22	81.21	93.28	69.20	82.49	88.77	76.37	81.97	95.05	69.00
54.51	51.66	56.87	81.46	93.22	69.77	82.39	87.88	77.03	82.37	95.62	69.26
53.33	49.36	56.62	81.87	93.19	70.62	83.38	89.18	77.71	82.91	94.60	71.35
54.07	49.42	57.91	81.57	93.39	69.81	82.65	88.56	76.88	82.64	95.01	70.38
53.29	49.24	56.65	81.51	93.12	69.95	82.46	88.36	76.71	82.72	94.04	71.50
52.96	50.70	54.83	81.45	92.94	70.01	82.32	88.54	76.25	82.56	93.31	71.90
53.03	50.54	55.09	81.44	93.01	69.93	82.25	88.25	76.38	82.57	94.60	70.69
53.04	49.67	55.84	81.69	93.05	70.39	82.68	88.98	76.52	82.71	94.74	70.82
53.21	50.00	55.87	81.77	92.92	70.67	82.89	90.12	75.79	83.00	94.19	71.97
53.79	48.60	58.09	81.84	93.17	70.56	83.16	89.72	76.72	82.84	95.29	70.58
54.68	47.83	60.35	82.04	93.51	70.63	84.09	89.26	79.02	82.62	95.55	69.86
52.99	48.68	56.56	82.09	93.47	70.78	84.61	90.06	79.26	82.88	94.58	71.32
52.98	50.44	55.08	82.25	93.24	71.33	84.80	89.96	79.74	83.11	94.44	71.93
53.18	49.29	56.40	82.32	93.20	71.52	84.45	89.19	79.80	83.39	94.60	72.32
52.73	47.84	56.79	82.50	93.22	71.86	84.17	89.11	79.32	83.84	94.88	72.97

表7 歷年年齡組別之勞動力參與率(續)

單位：%

年 月 別 Year & month			2 5 ~ 4 4 歲											
			Years											
			3 5 ~ 3 9 歲			4 0 ~ 4 4 歲			計	男	女	4 5 ~ 4 9 歲		
			Years			Years						Years		
計	男	女	計	男	女	Both	Male	Female	計	男	女			
sexes	Male	Female	sexes	Male	Female	sexes	Male	Female	sexes	Male	Female			
6 7 年平均 Ave., 1978	70.60	98.38	41.87	70.53	98.17	41.72	61.01	86.43	27.07	69.21	95.94	36.44		
6 8 年平均 Ave., 1979	71.77	98.91	43.55	70.42	98.19	41.72	61.24	86.32	28.03	69.66	96.88	37.69		
6 9 年平均 Ave., 1980	72.13	98.56	42.97	70.86	98.26	42.72	60.55	84.94	28.62	69.62	96.66	39.14		
7 0 年平均 Ave., 1981	72.10	98.50	42.72	70.62	98.18	42.34	60.05	84.67	28.46	68.92	96.86	38.86		
7 1 年平均 Ave., 1982	71.92	98.20	44.55	71.37	98.31	43.61	59.78	83.80	29.23	68.90	96.31	39.91		
7 2 年平均 Ave., 1983	74.07	98.18	49.06	73.34	98.03	48.03	60.52	83.07	32.24	69.86	95.94	42.90		
7 3 年平均 Ave., 1984	75.03	98.08	51.18	74.99	97.99	51.35	60.98	82.87	33.99	70.94	96.14	45.18		
7 4 年平均 Ave., 1985	75.54	98.06	52.15	75.18	97.73	51.80	60.55	81.98	34.51	71.12	95.86	45.98		
7 5 年平均 Ave., 1986	77.33	97.96	55.98	76.44	97.68	54.38	60.61	81.04	36.20	72.51	95.96	48.68		
7 6 年平均 Ave., 1987	78.09	98.16	57.35	77.07	97.66	55.71	61.18	81.65	37.10	73.05	96.29	49.39		
7 7 年平均 Ave., 1988	77.59	98.12	56.39	76.59	97.66	54.86	60.87	81.92	36.48	72.94	96.55	48.85		
7 8 年平均 Ave., 1989	77.13	98.12	55.58	76.66	97.57	55.06	60.64	82.13	36.08	72.73	96.29	48.56		
7 9 年平均 Ave., 1990	76.60	97.95	54.68	76.21	97.71	54.02	59.65	81.08	35.62	72.33	96.03	47.93		
8 0 年平均 Ave., 1991	76.86	97.78	55.38	76.71	97.78	54.94	59.74	81.80	35.54	71.96	96.24	47.05		
8 1 年平均 Ave., 1992	78.10	97.83	57.80	76.78	97.50	55.37	60.24	82.39	36.34	72.89	96.19	48.93		
8 2 年平均 Ave., 1993	78.36	97.71	58.56	77.36	97.26	56.92	60.09	82.17	36.63	72.91	95.71	49.41		
8 3 年平均 Ave., 1994	78.29	97.40	58.78	78.27	97.14	58.91	60.24	82.37	37.12	73.48	95.70	50.61		
8 4 年平均 Ave., 1995	78.27	97.18	59.07	77.86	96.64	58.67	60.83	82.96	38.11	73.98	95.43	51.96		
8 5 年平均 Ave., 1996	78.57	96.72	60.18	78.03	96.08	59.62	60.87	82.44	39.04	74.20	94.47	53.45		
8 6 年平均 Ave., 1997	78.57	96.33	60.54	78.22	96.14	60.00	61.20	83.01	39.34	74.07	94.37	53.31		
8 7 年平均 Ave., 1998	78.84	96.26	61.09	78.05	95.53	60.33	60.81	82.80	38.91	73.61	94.03	52.83		
8 8 年平均 Ave., 1999	79.24	95.89	62.28	77.87	95.21	60.33	60.35	81.09	39.70	73.64	92.65	54.33		
8 9 年平均 Ave., 2000	79.15	95.80	62.21	78.04	94.91	60.98	59.80	80.12	39.62	73.43	92.48	54.13		
9 0 年平均 Ave., 2001	79.85	95.62	63.90	77.71	94.45	60.80	59.13	78.93	39.47	73.43	91.76	54.90		
9 1 年平均 Ave., 2002	79.88	95.31	64.28	77.86	93.76	61.77	59.04	78.35	39.91	72.73	90.59	54.73		
9 2 年平均 Ave., 2003	80.53	94.92	66.01	77.97	93.34	62.42	59.58	78.05	41.31	73.67	91.02	56.23		
9 3 年平均 Ave., 2004	81.39	95.18	67.52	78.91	93.73	63.93	59.96	78.10	42.03	74.32	90.97	57.64		
1 月 Jan.	80.79	94.72	66.73	78.72	93.93	63.30	59.67	77.85	41.72	74.12	90.99	57.22		
2 月 Feb.	80.98	94.22	67.63	78.55	92.86	64.05	59.63	77.84	41.64	73.96	90.74	57.09		
3 月 Mar.	81.02	94.96	66.98	78.60	93.50	63.51	59.91	78.07	41.94	74.41	91.07	57.65		
4 月 Apr.	81.05	95.81	66.21	78.97	94.85	62.92	59.97	77.80	42.34	74.52	90.75	58.25		
5 月 May	81.27	95.82	66.63	79.49	93.87	64.96	60.11	77.61	42.81	74.46	90.53	58.39		
6 月 June	81.58	95.15	67.94	79.56	93.71	65.24	60.21	77.94	42.72	74.31	91.31	57.32		
7 月 July	81.66	94.76	68.49	78.87	93.66	63.91	60.02	78.42	41.85	74.35	91.61	57.05		
8 月 Aug.	81.88	94.98	68.73	78.69	93.69	63.51	59.93	79.05	41.06	74.06	91.37	56.75		
9 月 Sept.	81.65	95.39	67.87	78.55	93.13	63.81	59.81	78.39	41.46	73.86	90.24	57.47		
1 0 月 Oct.	81.43	95.36	67.47	78.68	93.71	63.51	60.05	78.66	41.66	74.34	90.87	57.81		
1 1 月 Nov.	81.46	95.39	67.49	79.00	94.01	63.84	60.15	77.89	42.61	74.71	91.08	58.36		
1 2 月 Dec.	81.88	95.67	68.04	79.30	93.86	64.60	60.03	77.68	42.58	74.74	91.13	58.36		
9 4 年平均 Ave., 2005	81.94	95.22	68.64	79.34	93.91	64.64	60.24	78.12	42.59	75.28	91.50	59.09		
1 月 Jan.	81.85	95.52	68.14	79.23	94.54	63.76	60.13	78.34	42.14	74.95	91.70	58.19		
2 月 Feb.	81.91	95.94	67.86	79.03	94.23	63.68	60.42	78.66	42.39	75.12	91.37	58.85		
3 月 Mar.	81.93	95.98	67.85	79.08	94.00	64.03	60.40	78.26	42.76	75.30	91.75	58.85		
4 月 Apr.	81.88	95.19	68.56	79.16	94.16	64.00	60.56	78.48	42.87	75.57	91.52	59.67		
5 月 May	82.05	94.44	69.65	79.42	94.20	64.49	60.64	78.72	42.80	75.64	90.86	60.46		
6 月 June	81.72	94.22	69.21	79.55	93.29	65.69	60.46	78.19	42.97	75.52	90.47	60.59		
7 月 July	82.03	94.57	69.47	79.41	93.34	65.35	60.09	78.08	42.34	75.27	91.47	59.09		
8 月 Aug.	82.32	95.51	69.12	79.17	93.94	64.25	59.88	77.96	42.05	74.85	91.78	57.98		
9 月 Sept.	81.85	95.55	68.19	79.06	93.86	64.11	60.00	77.58	42.65	75.07	90.93	59.28		
1 0 月 Oct.	81.69	95.16	68.22	79.43	93.58	65.15	60.11	77.77	42.69	75.46	91.56	59.36		
1 1 月 Nov.	81.91	95.42	68.40	79.59	93.80	65.27	60.18	77.51	43.09	75.52	92.07	59.01		
1 2 月 Dec.	82.08	95.15	69.03	80.00	93.99	65.91	60.03	77.94	42.37	75.12	92.48	57.75		

TABLE 7. AGE LABOR FORCE PARTICIPATION RATES, BY YEAR(Cont.)

Unit : %

4 5 ~ 6 4 歲									6 5 歲 及 以 上		
Years									Years & over		
5 0 ~ 5 4 歲			5 5 ~ 5 9 歲			6 0 ~ 6 4 歲			計	男	女
Years			Years			Years					
計	男	女	計	男	女	計	男	女	Both sexes	Male	Female
Both sexes	Male	Female	Both sexes	Male	Female	Both sexes	Male	Female			
65.36	90.57	28.87	56.81	82.07	21.53	43.53	67.23	12.98	9.48	16.82	2.47
66.01	91.19	29.70	57.46	82.01	22.87	42.51	64.97	13.19	9.26	16.74	2.00
66.02	90.87	30.70	56.30	79.74	22.86	40.83	62.35	12.40	8.48	15.27	1.78
65.70	90.96	31.09	56.48	80.00	22.73	40.76	62.21	12.19	8.55	15.24	1.86
65.22	90.50	31.70	56.99	79.89	23.75	40.35	60.76	12.85	8.48	14.88	2.01
65.68	89.81	35.07	58.31	79.82	26.84	41.29	60.18	15.61	9.11	15.35	2.70
66.32	90.39	37.37	58.82	79.80	28.28	41.33	59.53	16.48	9.07	15.04	2.80
65.98	90.19	38.44	58.09	79.00	28.07	41.07	58.36	17.01	9.74	15.72	3.36
65.96	90.12	39.69	57.98	78.12	30.04	40.17	56.14	17.59	10.53	16.66	3.89
66.12	90.41	40.54	58.50	79.11	30.94	41.82	57.66	19.32	10.59	16.70	3.88
65.62	91.06	39.47	58.49	80.18	30.90	41.68	57.50	19.05	9.64	15.21	3.43
65.54	91.71	39.03	58.07	80.68	30.71	41.98	58.11	18.95	10.34	16.03	3.92
65.04	90.87	39.16	56.43	79.73	29.95	40.90	56.38	19.06	9.77	14.80	4.02
65.64	91.23	39.97	56.29	80.92	29.94	41.84	57.87	20.04	9.93	14.92	4.12
65.98	91.63	40.19	56.72	81.77	30.92	41.97	58.50	20.34	9.69	14.48	4.07
65.80	91.00	40.46	56.06	81.15	30.81	41.61	58.25	20.88	9.83	14.72	4.00
66.11	90.62	41.41	55.52	80.75	30.44	40.61	58.04	20.14	9.68	14.38	4.04
65.79	90.12	41.30	55.75	80.86	31.13	41.06	59.13	21.09	9.79	14.39	4.24
65.30	88.68	41.78	55.18	80.09	30.89	39.79	57.81	21.03	8.95	13.05	3.98
65.09	88.57	41.48	54.75	79.21	30.89	40.10	59.31	20.99	8.76	12.87	3.86
65.49	89.08	41.77	53.52	77.92	29.72	38.25	57.89	19.26	8.51	12.45	3.89
64.25	86.82	41.60	52.31	74.91	30.13	37.24	56.27	19.01	7.92	11.49	3.84
63.91	85.56	42.14	50.54	72.59	28.84	35.68	53.92	18.42	7.71	11.25	3.73
62.33	83.37	41.14	49.22	71.12	27.71	34.15	52.01	17.30	7.39	10.91	3.52
62.78	82.86	42.60	49.13	70.78	27.88	33.89	51.66	17.17	7.79	11.54	3.78
63.59	83.07	44.09	48.53	68.80	28.59	34.03	50.24	18.76	7.78	11.38	4.01
64.31	83.65	45.00	48.63	68.49	29.10	33.49	49.88	17.97	7.42	10.83	3.93
63.75	82.57	44.98	48.23	68.75	28.02	33.64	50.08	18.11	7.39	10.47	4.20
63.55	83.08	44.10	48.43	67.76	29.37	33.82	50.59	17.98	7.42	10.72	4.00
63.62	82.60	44.70	48.54	67.97	29.40	34.27	51.92	17.61	7.53	10.64	4.31
64.28	82.86	45.70	48.15	68.04	28.57	33.82	50.57	17.98	7.52	10.62	4.33
64.73	83.62	45.84	48.69	68.30	29.45	33.34	48.20	19.27	7.51	10.93	3.98
64.68	82.94	46.49	49.19	69.46	29.25	33.78	48.39	19.95	7.59	11.32	3.77
64.61	83.20	46.02	48.46	69.55	27.80	33.38	49.98	17.68	7.46	11.15	3.68
64.78	84.88	44.72	48.65	70.05	27.68	32.98	50.82	16.03	7.57	11.32	3.73
64.36	84.87	43.90	48.69	69.41	28.33	33.40	49.92	17.71	7.30	10.88	3.65
64.47	84.93	44.04	48.77	68.85	29.04	33.49	50.74	17.11	7.15	10.65	3.57
64.58	84.25	44.92	48.86	66.83	31.18	33.07	49.11	17.84	7.26	10.72	3.74
64.27	83.86	44.66	48.81	66.94	30.97	32.91	48.24	18.33	7.37	10.50	4.19
64.51	83.72	45.39	48.76	68.75	29.13	32.49	48.00	17.78	7.27	10.66	3.86
64.17	83.87	44.52	48.89	68.49	29.66	33.07	49.18	17.77	7.47	10.62	4.27
64.57	84.09	45.16	49.41	70.06	29.07	33.16	49.70	17.44	7.54	10.91	4.13
64.57	83.70	45.51	49.03	67.73	30.60	33.16	49.85	17.30	7.59	11.12	4.03
64.83	84.13	45.59	48.97	68.61	29.63	33.25	50.04	17.30	7.71	11.36	4.03
64.87	84.97	44.84	49.16	71.10	27.59	33.24	48.14	19.10	7.51	11.03	3.97
64.64	84.21	45.16	49.20	70.62	28.19	32.66	47.56	18.53	7.39	11.23	3.54
64.16	82.88	45.56	49.03	70.39	28.13	31.91	47.46	17.14	7.49	11.32	3.65
64.45	83.22	45.77	48.34	69.21	27.85	31.77	46.73	17.57	7.25	10.75	3.74
64.24	83.14	45.38	48.34	68.41	28.63	32.40	47.22	18.34	6.88	10.26	3.50
64.32	83.65	45.09	48.44	67.76	29.49	31.86	46.56	17.91	6.72	9.45	4.00
64.49	83.46	45.61	48.37	65.85	31.20	31.85	46.47	18.00	6.75	9.79	3.72
64.85	83.43	46.39	48.08	67.06	29.47	31.50	46.91	16.89	6.95	10.17	3.74

表8 歷年教育程度別之勞動力參與率

單位：%

年 月 別 Year & month	總 計 Total			國 中 及 以 下					
	計 Both sexes	男 Male	女 Female	計 Both sexes	男 Male	女 Female	不 識 字 及 自 修 Illiterate & self-educated		
							計 Both sexes	男 Male	女 Female
6 7 年平均 Ave., 1978	58.76	77.96	39.13	59.36	83.86	37.13	36.83	62.29	25.32
6 8 年平均 Ave., 1979	58.73	77.95	39.23	59.17	83.74	37.05	35.74	59.90	24.81
6 9 年平均 Ave., 1980	58.26	77.11	39.25	58.43	82.82	36.67	34.39	57.10	24.43
7 0 年平均 Ave., 1981	57.82	76.78	38.76	57.61	81.99	35.85	33.59	56.46	23.65
7 1 年平均 Ave., 1982	57.93	76.47	39.30	57.60	81.68	36.09	33.04	54.91	23.63
7 2 年平均 Ave., 1983	59.26	76.36	42.12	58.93	81.36	38.92	34.56	52.65	26.79
7 3 年平均 Ave., 1984	59.72	76.11	43.30	59.17	80.61	40.06	34.94	51.55	27.97
7 4 年平均 Ave., 1985	59.49	75.47	43.46	58.80	79.78	40.04	34.29	50.77	27.30
7 5 年平均 Ave., 1986	60.37	75.15	45.51	59.43	79.00	41.81	34.65	49.31	28.42
7 6 年平均 Ave., 1987	60.93	75.24	46.54	59.72	79.04	42.29	33.70	48.13	27.67
7 7 年平均 Ave., 1988	60.21	74.83	45.56	58.46	78.35	40.61	31.17	44.83	25.62
7 8 年平均 Ave., 1989	60.12	74.84	45.35	57.96	77.88	40.07	30.03	43.50	24.54
7 9 年平均 Ave., 1990	59.24	73.96	44.50	56.69	76.86	38.71	28.54	42.50	22.94
8 0 年平均 Ave., 1991	59.11	73.80	44.39	56.22	76.40	38.12	26.88	40.16	21.58
8 1 年平均 Ave., 1992	59.34	73.78	44.83	56.13	75.91	38.33	25.92	38.98	20.85
8 2 年平均 Ave., 1993	58.82	72.67	44.89	55.11	74.65	37.63	24.38	36.72	19.68
8 3 年平均 Ave., 1994	58.96	72.44	45.40	54.80	73.96	37.56	23.26	34.48	19.01
8 4 年平均 Ave., 1995	58.71	72.03	45.34	54.04	73.03	36.88	22.35	33.29	18.32
8 5 年平均 Ave., 1996	58.44	71.13	45.76	52.69	71.04	36.24	20.95	30.23	17.65
8 6 年平均 Ave., 1997	58.33	71.09	45.64	51.98	70.02	35.82	19.97	29.00	16.64
8 7 年平均 Ave., 1998	58.04	70.58	45.60	51.05	69.06	34.84	18.33	26.25	15.19
8 8 年平均 Ave., 1999	57.93	69.93	46.03	50.26	67.71	34.62	16.93	24.03	13.97
8 9 年平均 Ave., 2000	57.68	69.42	46.02	49.42	66.73	33.94	16.09	22.59	13.40
9 0 年平均 Ave., 2001	57.23	68.47	46.10	48.51	65.70	33.14	14.28	20.96	11.56
9 1 年平均 Ave., 2002	57.34	68.22	46.59	47.96	64.95	32.77	14.24	20.75	11.63
9 2 年平均 Ave., 2003	57.34	67.69	47.14	47.24	63.47	32.64	13.30	17.88	11.54
9 3 年平均 Ave., 2004	57.66	67.78	47.71	46.39	62.38	31.96	11.46	15.74	9.85
1 月 Jan.	57.44	67.50	47.53	46.62	62.69	32.06	13.70	19.69	11.44
2 月 Feb.	57.38	67.45	47.46	46.09	62.03	31.66	12.81	18.34	10.72
3 月 Mar.	57.41	67.53	47.46	45.97	61.75	31.73	12.13	17.73	10.00
4 月 Apr.	57.42	67.60	47.41	46.04	61.73	31.89	12.40	18.73	10.01
5 月 May	57.59	67.74	47.61	46.05	61.30	32.28	12.77	17.06	11.16
6 月 June	57.79	67.89	47.86	46.38	61.78	32.50	11.97	14.78	10.90
7 月 July	58.01	67.94	48.25	46.36	62.15	32.12	11.32	14.05	10.29
8 月 Aug.	58.04	68.11	48.13	46.67	63.40	31.64	10.72	14.76	9.20
9 月 Sept.	57.60	67.77	47.60	47.07	63.72	32.10	10.20	13.81	8.85
1 0 月 Oct.	57.71	67.99	47.61	46.73	63.28	31.82	9.73	12.91	8.54
1 1 月 Nov.	57.75	67.97	47.71	46.45	62.67	31.80	9.67	13.28	8.33
1 2 月 Dec.	57.77	67.81	47.91	46.25	62.19	31.89	9.74	13.03	8.52
9 4 年平均 Ave., 2005	57.78	67.62	48.12	45.53	61.43	31.24	8.83	12.76	7.40
1 月 Jan.	57.78	67.80	47.93	46.04	62.15	31.57	9.82	13.44	8.48
2 月 Feb.	57.71	67.72	47.87	45.73	62.04	31.02	9.32	13.96	7.60
3 月 Mar.	57.61	67.71	47.68	45.46	61.89	30.65	9.36	13.57	7.80
4 月 Apr.	57.63	67.78	47.65	45.38	61.81	30.65	9.21	13.60	7.59
5 月 May	57.72	67.72	47.91	45.33	61.00	31.25	9.12	13.39	7.56
6 月 June	57.75	67.61	48.06	45.35	61.03	31.18	8.90	12.64	7.53
7 月 July	57.87	67.66	48.26	44.98	60.57	30.96	8.57	12.16	7.26
8 月 Aug.	58.02	67.70	48.52	45.58	61.42	31.42	8.61	13.31	6.90
9 月 Sept.	57.70	67.47	48.13	45.93	61.83	31.74	8.32	12.58	6.78
1 0 月 Oct.	57.84	67.45	48.41	45.74	61.15	31.97	7.79	10.83	6.69
1 1 月 Nov.	57.88	67.43	48.52	45.43	61.05	31.34	8.40	11.44	7.31
1 2 月 Dec.	57.85	67.44	48.44	45.41	61.27	31.16	8.46	11.96	7.21

TABLE 8. EDUCATIONAL-ATTAINMENT LABOR FORCE PARTICIPATION RATES, BY YEAR

Unit : %

Junior high & below						高 中 (職)								
國 小			國 中			計 Both sexes	男 Male	女 Female	Senior high & vocational					
Primary			Junior high						高 中			高 職		
計 Both sexes	男 Male	女 Female	計 Both sexes	男 Male	女 Female				Senior high			Vocational		
									計 Both sexes	男 Male	女 Female	計 Both sexes	男 Male	女 Female
66.77	91.53	40.90	67.45	80.31	49.38	54.36	62.82	43.64	47.39	57.33	32.51	59.39	67.29	50.48
66.04	91.24	40.15	68.43	81.91	50.26	55.29	64.27	44.24	47.79	58.32	32.32	60.42	68.93	51.15
64.87	89.96	39.36	68.29	82.40	49.77	55.07	64.32	44.25	47.51	58.06	32.61	60.24	69.26	50.94
63.79	89.08	38.20	67.23	81.41	48.81	55.33	65.22	43.90	48.73	60.00	32.95	59.65	69.16	49.93
63.43	88.00	38.55	67.84	82.84	48.53	55.75	65.62	44.61	49.09	60.56	33.83	59.85	69.14	50.36
64.80	87.67	41.72	68.74	83.60	49.74	57.15	66.61	46.66	49.94	61.31	34.73	61.15	69.97	52.33
64.98	86.63	43.23	68.38	83.10	49.50	58.13	67.72	47.66	50.73	61.63	36.15	62.10	71.51	52.88
64.33	85.28	43.32	68.33	83.12	49.52	57.96	67.55	47.60	50.66	60.98	37.01	61.69	71.43	52.20
64.81	83.96	45.52	69.13	83.40	50.96	59.46	68.40	50.04	51.17	60.70	38.93	63.54	72.74	54.72
64.94	83.43	46.55	69.71	84.11	51.10	60.46	69.20	51.27	51.72	61.58	39.08	64.63	73.37	56.27
63.26	82.48	44.51	68.87	83.87	49.55	60.42	69.44	51.02	52.37	61.94	40.05	64.27	73.60	55.48
62.37	81.70	43.70	68.52	83.68	49.18	60.91	70.51	50.99	52.52	62.14	40.40	64.88	75.06	55.31
60.65	79.82	42.60	67.24	83.30	46.79	60.51	70.48	50.23	52.04	61.67	40.27	64.68	75.39	54.54
59.72	79.05	41.86	67.08	83.09	46.31	60.65	70.66	50.39	52.40	62.17	40.41	64.81	75.53	54.76
59.42	77.49	42.69	67.07	83.48	45.84	60.93	71.23	50.44	52.04	61.92	40.03	65.18	76.30	54.79
58.11	75.52	42.18	66.39	82.98	44.97	60.70	70.45	50.76	51.90	61.26	40.51	64.74	75.20	54.87
57.32	74.14	41.87	67.03	83.29	45.85	61.00	70.90	50.94	52.54	61.83	41.45	64.74	75.40	54.67
55.99	72.26	40.99	66.66	82.95	45.33	60.94	70.91	50.82	52.23	61.36	41.18	64.64	75.49	54.42
54.23	69.46	40.25	65.52	81.72	44.66	61.12	70.64	51.40	52.80	61.65	42.07	64.58	74.84	54.82
53.70	68.48	40.06	64.55	80.83	44.15	61.08	71.09	50.96	52.30	62.29	40.38	64.88	75.36	55.02
52.11	67.00	38.58	64.97	81.27	44.27	61.12	71.11	51.11	52.63	62.99	40.25	64.91	75.19	55.35
49.44	64.19	36.77	64.71	80.44	44.90	61.36	71.21	51.50	52.69	63.47	39.79	65.19	75.07	56.02
47.48	61.91	35.33	64.62	80.26	44.77	61.40	71.30	51.49	51.75	62.31	39.15	65.67	75.81	56.29
45.74	60.13	33.77	65.08	79.92	45.89	61.38	70.68	52.14	50.45	60.27	38.72	66.27	75.99	57.38
44.40	58.61	32.87	65.36	79.50	46.37	61.90	71.14	52.81	49.72	59.41	38.18	67.38	77.20	58.53
43.18	56.29	32.42	64.83	78.46	46.38	62.43	71.64	53.42	50.14	59.20	39.56	67.92	77.95	58.86
41.73	54.49	31.28	64.48	77.76	46.51	63.41	72.66	54.43	50.59	59.40	40.35	69.09	79.33	59.90
42.14	55.12	31.45	64.05	77.26	45.96	62.94	71.68	54.44	50.28	59.45	39.61	68.57	77.85	60.22
41.91	54.46	31.58	63.09	76.67	44.68	63.11	71.57	54.88	50.34	59.03	40.13	68.79	77.94	60.59
41.67	54.24	31.36	63.18	76.27	45.53	63.07	71.95	54.42	50.14	58.37	40.48	68.81	78.84	59.82
41.77	54.39	31.45	62.92	75.76	45.69	62.97	72.41	53.75	50.07	58.74	39.96	68.69	79.30	59.13
41.79	53.85	31.91	62.63	75.47	45.39	63.32	73.02	53.92	50.63	59.78	40.05	68.95	79.69	59.34
42.14	54.33	32.21	63.45	76.53	45.82	63.43	72.99	54.19	50.69	59.85	39.98	69.08	79.66	59.68
42.14	55.56	31.18	63.58	76.32	46.49	63.59	72.93	54.55	50.08	59.21	39.43	69.58	79.88	60.41
41.69	55.91	30.06	65.75	78.99	47.93	64.07	73.40	55.02	50.66	59.45	40.46	70.02	80.40	60.69
41.59	54.84	30.78	67.57	81.14	49.04	63.41	72.88	54.21	50.42	58.93	40.62	69.14	79.84	59.51
41.42	54.26	30.89	66.79	80.73	47.82	63.54	73.20	54.18	51.34	59.79	41.60	68.91	79.88	59.06
41.38	53.76	31.21	65.85	79.58	47.16	63.68	72.86	54.76	51.20	59.52	41.54	69.19	79.54	59.89
41.10	53.14	31.25	65.42	78.99	47.04	63.81	72.99	54.84	51.26	60.62	40.37	69.34	79.15	60.45
40.45	52.76	30.49	64.00	77.23	46.21	63.45	72.67	54.46	50.34	59.10	40.19	69.20	79.41	59.98
40.98	53.55	30.72	64.78	78.30	46.62	63.68	73.14	54.46	50.97	60.79	39.57	69.28	79.30	60.23
40.96	53.89	30.43	63.94	77.41	45.73	63.68	72.74	54.87	50.84	59.92	40.30	69.34	79.14	60.50
40.76	53.88	30.06	63.24	77.04	44.75	63.53	72.47	54.81	50.77	59.41	40.79	69.14	78.97	60.27
40.94	54.42	30.13	62.67	76.14	44.62	63.40	72.57	54.42	50.83	59.94	40.26	68.94	78.84	59.93
41.16	53.24	31.45	62.11	75.37	44.34	63.37	72.76	54.20	50.38	58.76	40.63	69.08	79.72	59.45
41.01	53.60	30.81	62.58	75.36	45.29	63.29	72.39	54.46	49.76	57.81	40.40	69.24	79.69	59.88
40.63	53.29	30.41	62.16	74.70	45.27	63.41	72.96	54.12	49.65	58.29	39.63	69.45	80.25	59.71
40.25	52.40	30.43	64.70	77.67	47.35	63.78	72.99	54.78	50.31	59.07	40.14	69.68	79.88	60.44
40.01	51.93	30.38	66.43	79.45	48.90	63.15	72.38	54.11	49.88	58.73	39.63	68.93	79.10	59.69
39.79	50.40	31.21	66.04	79.50	47.99	63.25	72.83	53.93	50.16	59.10	39.81	68.97	79.60	59.36
39.50	50.84	30.30	65.04	78.40	46.93	63.50	72.75	54.55	50.54	58.94	40.89	69.15	79.54	59.82
39.43	51.61	29.57	64.76	77.83	47.20	63.34	72.10	54.82	49.99	58.41	40.28	69.16	78.83	60.42

表8 歷年教育程度別之勞動力參與率(續)

TABLE 8. EDUCATIONAL-ATTAINMENT LABOR FORCE PARTICIPATION RATES, BY YEAR(Cont.)

單位：%

Unit：%

年 月 別 Year & month	大專及以上 Junior college & above								
	計 Both sexes	男 Male	女 Female	專科 Junior college			大學及以上 University & graduate school		
				計 Both sexes	男 Male	女 Female	計 Both sexes	男 Male	女 Female
6 7 年平均 Ave., 1978	63.34	68.37	53.79	67.46	72.78	58.91	59.65	64.83	48.14
6 8 年平均 Ave., 1979	62.92	68.56	52.48	67.81	73.86	57.97	58.63	64.30	46.80
6 9 年平均 Ave., 1980	64.08	70.19	53.03	68.50	74.90	58.44	59.96	66.20	47.00
7 0 年平均 Ave., 1981	64.83	71.15	53.91	68.47	75.23	58.38	61.31	67.61	48.68
7 1 年平均 Ave., 1982	65.09	71.02	54.85	68.77	75.26	59.10	61.42	67.23	49.72
7 2 年平均 Ave., 1983	66.09	71.26	57.44	69.23	74.86	61.10	62.91	68.01	52.95
7 3 年平均 Ave., 1984	66.51	71.84	57.67	70.08	75.85	61.64	62.86	68.12	52.88
7 4 年平均 Ave., 1985	66.77	71.87	58.42	70.89	76.82	62.35	62.31	67.04	53.40
7 5 年平均 Ave., 1986	67.35	72.20	59.47	71.40	77.27	62.85	62.99	67.20	55.28
7 6 年平均 Ave., 1987	67.74	72.02	61.17	72.10	77.20	65.06	63.01	66.87	56.29
7 7 年平均 Ave., 1988	67.58	72.27	60.45	71.40	76.63	64.21	63.35	67.84	55.70
7 8 年平均 Ave., 1989	67.52	72.54	59.94	70.91	76.42	63.42	63.72	68.56	55.47
7 9 年平均 Ave., 1990	66.40	71.19	59.29	70.06	75.85	62.27	62.24	66.32	55.47
8 0 年平均 Ave., 1991	66.80	71.46	60.01	70.17	75.69	62.83	62.83	66.87	56.26
8 1 年平均 Ave., 1992	67.22	72.18	60.12	71.50	77.66	63.34	62.12	66.10	55.87
8 2 年平均 Ave., 1993	66.71	71.32	60.22	71.34	77.28	63.65	61.30	64.86	55.80
8 3 年平均 Ave., 1994	67.52	71.21	62.42	72.30	77.26	66.02	61.84	64.58	57.65
8 4 年平均 Ave., 1995	67.65	71.50	62.60	71.72	77.20	65.17	62.90	65.40	59.23
8 5 年平均 Ave., 1996	68.27	72.10	63.45	72.51	78.16	66.01	63.27	65.55	60.07
8 6 年平均 Ave., 1997	68.75	73.21	63.24	73.29	79.62	66.05	63.50	66.33	59.67
8 7 年平均 Ave., 1998	68.36	72.70	63.16	72.61	78.71	65.83	63.52	66.34	59.83
8 8 年平均 Ave., 1999	67.98	71.96	63.21	72.89	78.54	66.68	62.44	65.13	58.90
8 9 年平均 Ave., 2000	67.65	71.26	63.35	73.29	78.67	67.40	61.44	63.74	58.42
9 0 年平均 Ave., 2001	66.40	69.79	62.41	73.33	78.69	67.56	59.07	61.13	56.40
9 1 年平均 Ave., 2002	65.91	69.16	62.14	74.24	79.35	68.83	57.79	60.03	54.94
9 2 年平均 Ave., 2003	65.43	68.51	61.95	74.89	80.11	69.42	56.96	58.82	54.70
9 3 年平均 Ave., 2004	65.75	68.83	62.32	75.81	81.12	70.32	57.47	59.37	55.22
1 月 Jan.	65.57	68.72	62.04	75.12	80.30	69.74	57.36	59.41	54.92
2 月 Feb.	65.90	69.47	61.91	75.49	81.19	69.57	57.66	60.03	54.84
3 月 Mar.	66.30	69.70	62.49	75.65	80.60	70.52	58.26	60.95	55.03
4 月 Apr.	66.42	69.46	63.00	75.77	80.23	71.14	58.37	60.78	55.50
5 月 May	66.61	69.80	63.01	76.04	81.38	70.46	58.51	60.50	56.11
6 月 June	66.49	69.65	62.93	76.33	81.58	70.85	58.17	60.21	55.71
7 月 July	67.02	69.41	64.32	76.47	80.80	71.97	59.13	60.55	57.42
8 月 Aug.	65.65	67.87	63.17	75.92	81.13	70.56	57.36	57.90	56.72
9 月 Sept.	64.09	66.89	60.97	75.10	80.83	69.23	55.49	56.76	53.98
1 0 月 Oct.	64.78	67.78	61.45	75.74	81.32	70.05	56.23	57.96	54.17
1 1 月 Nov.	65.12	68.76	61.10	75.87	82.30	69.35	56.73	58.93	54.14
1 2 月 Dec.	65.34	68.66	61.69	76.17	81.83	70.40	56.88	59.04	54.36
9 4 年平均 Ave., 2005	66.40	69.18	63.35	76.86	82.40	71.24	58.52	59.88	56.93
1 月 Jan.	65.80	68.52	62.80	76.35	81.38	71.19	57.57	59.11	55.76
2 月 Feb.	66.00	68.87	62.83	76.43	82.09	70.62	57.86	59.17	56.33
3 月 Mar.	66.23	69.30	62.84	76.45	82.45	70.34	58.25	59.71	56.54
4 月 Apr.	66.59	69.50	63.37	76.88	82.25	71.41	58.55	60.20	56.61
5 月 May	67.08	70.05	63.79	77.37	83.27	71.35	59.05	60.42	57.44
6 月 June	67.01	70.03	63.69	77.43	83.50	71.29	58.98	60.37	57.36
7 月 July	67.64	70.04	64.99	77.71	82.40	72.96	59.95	61.25	58.41
8 月 Aug.	66.51	69.00	63.76	76.98	83.06	70.82	58.74	59.27	58.12
9 月 Sept.	65.43	68.36	62.22	76.44	83.13	69.71	57.49	58.43	56.39
1 0 月 Oct.	66.00	68.60	63.14	76.82	82.34	71.27	58.21	59.42	56.78
1 1 月 Nov.	66.26	68.78	63.50	76.77	81.64	71.87	58.69	60.15	57.00
1 2 月 Dec.	66.38	69.23	63.26	76.71	81.30	72.10	58.95	61.14	56.41

表9 歷年婚姻狀況別之勞動力參與率

TABLE 9. MARITAL-STATUS LABOR FORCE PARTICIPATION RATES, BY YEAR

單位：%

Unit：%

年 月 別 Year & month	總 計 Total			未 婚 Never married			有 配 偶 或 同 居 Married, spouse present or cohabited			離 婚、分 居 或 喪 偶 Divorced, separated or widowed		
	計	男	女	計	男	女	計	男	女	計	男	女
	Both sexes	Male	Female	Both sexes	Male	Female	Both sexes	Male	Female	Both sexes	Male	Female
6 7 年平均 Ave., 1978	58.76	77.96	39.13	59.18	58.44	60.19	60.50	89.60	31.94	30.88	55.07	19.00
6 8 年平均 Ave., 1979	58.73	77.95	39.23	61.38	62.26	60.30	60.48	89.56	31.87	29.13	52.65	17.87
6 9 年平均 Ave., 1980	58.26	77.11	39.25	60.20	60.80	59.48	60.36	88.95	32.19	28.49	50.56	18.21
7 0 年平均 Ave., 1981	57.82	76.78	38.76	59.75	60.41	58.95	59.91	88.65	31.72	28.32	49.39	18.45
7 1 年平均 Ave., 1982	57.93	76.47	39.30	59.24	59.93	58.41	60.29	88.13	32.97	28.35	48.66	19.07
7 2 年平均 Ave., 1983	59.26	76.36	42.12	59.58	59.82	59.29	62.12	87.77	36.96	30.25	49.52	21.13
7 3 年平均 Ave., 1984	59.72	76.11	43.30	59.04	59.49	58.50	63.06	87.44	39.04	31.85	50.14	23.14
7 4 年平均 Ave., 1985	59.49	75.47	43.46	58.31	58.76	57.78	63.10	86.91	39.68	32.10	49.81	23.63
7 5 年平均 Ave., 1986	60.37	75.15	45.51	58.49	58.47	58.51	64.42	86.74	42.52	33.05	49.83	24.79
7 6 年平均 Ave., 1987	60.93	75.24	46.54	58.98	59.17	58.75	65.07	86.55	43.91	33.46	49.77	25.49
7 7 年平均 Ave., 1988	60.21	74.83	45.56	58.17	58.80	57.42	64.33	85.91	42.98	33.31	49.61	25.48
7 8 年平均 Ave., 1989	60.12	74.84	45.35	58.11	59.13	56.88	64.16	85.63	42.94	33.96	50.72	25.73
7 9 年平均 Ave., 1990	59.24	73.96	44.50	56.78	58.01	55.30	63.40	84.76	42.30	34.44	51.06	26.07
8 0 年平均 Ave., 1991	59.11	73.80	44.39	56.30	57.77	54.53	63.50	84.84	42.47	34.90	51.20	26.69
8 1 年平均 Ave., 1992	59.34	73.78	44.83	56.01	58.04	53.55	64.00	84.67	43.65	35.20	51.55	26.94
8 2 年平均 Ave., 1993	58.82	72.67	44.89	54.58	56.33	52.45	63.98	83.97	44.29	34.62	50.18	26.72
8 3 年平均 Ave., 1994	58.96	72.44	45.40	54.96	56.92	52.56	64.02	83.20	45.13	34.53	50.05	26.71
8 4 年平均 Ave., 1995	58.71	72.03	45.34	54.60	56.65	52.12	63.84	82.80	45.18	34.80	50.50	26.87
8 5 年平均 Ave., 1996	58.44	71.13	45.76	54.14	55.96	51.94	63.71	81.73	45.95	34.91	50.52	27.17
8 6 年平均 Ave., 1997	58.33	71.09	45.64	54.01	56.27	51.32	63.68	81.55	46.09	34.41	49.53	26.89
8 7 年平均 Ave., 1998	58.04	70.58	45.60	53.85	55.83	51.50	63.45	81.12	46.06	33.75	48.43	26.70
8 8 年平均 Ave., 1999	57.93	69.93	46.03	54.51	56.28	52.40	62.89	79.80	46.28	33.66	48.42	26.50
8 9 年平均 Ave., 2000	57.68	69.42	46.02	54.69	56.35	52.71	62.40	79.00	46.14	33.97	48.79	26.68
9 0 年平均 Ave., 2001	57.23	68.47	46.10	54.25	55.33	52.98	62.02	78.00	46.26	33.60	48.04	26.56
9 1 年平均 Ave., 2002	57.34	68.22	46.59	54.85	55.67	53.89	61.91	77.37	46.64	34.15	48.93	26.88
9 2 年平均 Ave., 2003	57.34	67.69	47.14	55.04	55.49	54.52	61.78	76.67	47.10	35.10	49.53	27.87
9 3 年平均 Ave., 2004	57.66	67.78	47.71	56.00	56.62	55.28	61.92	76.21	47.77	35.56	50.39	28.12
1 月 Jan.	57.44	67.50	47.53	55.34	55.90	54.70	61.87	76.22	47.68	35.01	49.59	27.77
2 月 Feb.	57.38	67.45	47.46	55.28	55.69	54.82	61.70	76.31	47.23	35.46	48.13	29.10
3 月 Mar.	57.41	67.53	47.46	55.04	55.41	54.62	62.02	76.39	47.68	35.06	49.53	27.99
4 月 Apr.	57.42	67.60	47.41	55.22	55.87	54.47	61.99	76.43	47.66	35.51	49.71	28.23
5 月 May	57.59	67.74	47.61	55.49	56.30	54.55	61.99	76.43	47.84	36.06	49.88	28.56
6 月 June	57.79	67.89	47.86	55.72	56.42	54.91	62.28	76.53	48.29	35.66	51.20	27.54
7 月 July	58.01	67.94	48.25	56.42	56.60	56.22	62.23	76.36	48.31	35.81	52.08	27.54
8 月 Aug.	58.04	68.11	48.13	57.16	57.05	57.30	62.01	76.49	47.67	35.16	50.97	27.57
9 月 Sept.	57.60	67.77	47.60	56.58	57.00	56.09	61.68	76.04	47.43	34.94	50.92	27.08
1 0 月 Oct.	57.71	67.99	47.61	56.60	57.51	55.55	61.77	76.00	47.62	35.82	51.56	28.03
1 1 月 Nov.	57.75	67.97	47.71	56.63	57.91	55.14	61.68	75.70	47.77	36.32	51.31	28.92
1 2 月 Dec.	57.77	67.81	47.91	56.47	57.78	54.94	61.78	75.62	48.06	35.82	49.65	29.15
9 4 年平均 Ave., 2005	57.78	67.62	48.12	56.86	57.18	56.49	61.72	75.77	47.75	35.87	50.19	28.97
1 月 Jan.	57.78	67.80	47.93	56.61	56.95	56.22	61.84	76.08	47.64	35.26	49.98	28.26
2 月 Feb.	57.71	67.72	47.87	56.40	56.42	56.38	61.80	76.19	47.46	35.75	51.07	28.25
3 月 Mar.	57.61	67.71	47.68	56.38	57.00	55.66	61.72	75.94	47.62	35.60	50.96	28.06
4 月 Apr.	57.63	67.78	47.65	56.46	57.22	55.58	61.82	76.20	47.59	35.07	49.14	28.12
5 月 May	57.72	67.72	47.91	56.11	56.64	55.49	61.96	76.21	47.88	36.40	50.78	29.21
6 月 June	57.75	67.61	48.06	56.22	56.47	55.92	62.04	76.18	48.07	35.79	50.66	28.14
7 月 July	57.87	67.66	48.26	56.92	56.86	56.98	61.74	75.90	47.67	36.31	51.03	29.23
8 月 Aug.	58.02	67.70	48.52	57.74	57.33	58.22	61.55	75.75	47.48	35.95	50.23	29.32
9 月 Sept.	57.70	67.47	48.13	56.98	57.25	56.68	61.54	75.50	47.64	35.70	50.08	28.78
1 0 月 Oct.	57.84	67.45	48.41	57.25	57.64	56.80	61.55	75.22	47.91	36.62	49.77	30.33
1 1 月 Nov.	57.88	67.43	48.52	57.76	58.23	57.23	61.46	74.95	47.92	36.08	48.97	30.18
1 2 月 Dec.	57.85	67.44	48.44	57.44	58.04	56.73	61.60	75.14	48.11	35.90	49.60	29.59

表10 歷年就業者之年齡分配

單位：千人

年 月 別 Year & month	總 計 Total			1 5 ~ 2 4 歲 Years					
	計 Both sexes	男 Male	女 Female	計 Both sexes	男 Male	女 Female	1 5 ~ 1 9 歲 Years		
							計 Both sexes	男 Male	女 Female
6 7 年平均 Ave., 1978	6231	4183	2048	1773	861	911	842	416	426
6 8 年平均 Ave., 1979	6432	4306	2126	1775	846	929	841	411	430
6 9 年平均 Ave., 1980	6547	4357	2191	1732	804	927	787	381	406
7 0 年平均 Ave., 1981	6672	4448	2224	1700	784	917	748	364	385
7 1 年平均 Ave., 1982	6811	4509	2301	1655	758	898	704	344	360
7 2 年平均 Ave., 1983	7070	4561	2509	1644	740	904	668	323	345
7 3 年平均 Ave., 1984	7308	4661	2647	1630	727	903	632	308	324
7 4 年平均 Ave., 1985	7428	4719	2709	1568	695	873	586	284	302
7 5 年平均 Ave., 1986	7733	4821	2912	1588	691	897	578	276	302
7 6 年平均 Ave., 1987	8022	4966	3057	1591	694	897	554	271	283
7 7 年平均 Ave., 1988	8107	5043	3064	1506	647	859	499	242	256
7 8 年平均 Ave., 1989	8258	5149	3110	1467	634	833	467	228	239
7 9 年平均 Ave., 1990	8283	5175	3108	1375	591	784	408	199	209
8 0 年平均 Ave., 1991	8439	5274	3165	1345	584	761	385	189	196
8 1 年平均 Ave., 1992	8632	5380	3252	1310	585	725	358	179	179
8 2 年平均 Ave., 1993	8745	5422	3323	1278	574	705	340	171	169
8 3 年平均 Ave., 1994	8939	5511	3428	1296	591	705	363	191	171
8 4 年平均 Ave., 1995	9045	5558	3487	1256	580	677	357	190	166
8 5 年平均 Ave., 1996	9068	5508	3560	1203	546	657	338	178	160
8 6 年平均 Ave., 1997	9176	5562	3613	1193	541	652	323	170	153
8 7 年平均 Ave., 1998	9289	5610	3679	1167	519	648	287	150	137
8 8 年平均 Ave., 1999	9385	5624	3761	1193	535	658	276	148	127
8 9 年平均 Ave., 2000	9491	5670	3821	1189	541	648	254	139	116
9 0 年平均 Ave., 2001	9383	5553	3830	1117	498	619	213	113	99
9 1 年平均 Ave., 2002	9454	5547	3907	1070	462	608	190	100	90
9 2 年平均 Ave., 2003	9573	5579	3994	1013	429	584	165	85	80
9 3 年平均 Ave., 2004	9786	5680	4106	989	425	564	153	81	71
1 月 Jan.	9697	5624	4073	988	420	568	154	85	69
2 月 Feb.	9686	5620	4066	976	416	560	150	81	69
3 月 Mar.	9715	5646	4069	977	415	562	149	74	75
4 月 Apr.	9732	5661	4072	979	425	553	147	78	69
5 月 May	9764	5669	4094	981	426	554	145	78	67
6 月 June	9791	5675	4116	980	428	552	150	77	73
7 月 July	9829	5690	4139	1011	429	582	165	81	84
8 月 Aug.	9836	5710	4126	1019	425	594	163	86	76
9 月 Sept.	9788	5692	4097	982	421	562	153	79	74
10 月 Oct.	9837	5721	4116	995	429	567	154	83	71
11 月 Nov.	9870	5731	4139	992	432	560	153	87	66
12 月 Dec.	9887	5722	4165	985	429	556	150	86	64
9 4 年平均 Ave., 2005	9942	5753	4190	944	409	535	144	78	66
1 月 Jan.	9901	5732	4169	974	413	561	146	81	65
2 月 Feb.	9874	5722	4153	953	410	544	138	76	62
3 月 Mar.	9877	5731	4146	945	423	522	135	77	58
4 月 Apr.	9899	5750	4149	941	426	515	133	77	56
5 月 May	9918	5753	4165	934	412	523	131	73	58
6 月 June	9920	5747	4173	932	409	523	135	74	60
7 月 July	9941	5751	4191	944	402	542	154	77	76
8 月 Aug.	9972	5760	4212	969	402	567	164	81	83
9 月 Sept.	9951	5765	4186	917	398	520	140	75	65
10 月 Oct.	9993	5771	4222	935	407	528	155	76	79
11 月 Nov.	10024	5775	4249	942	409	533	154	85	68
12 月 Dec.	10037	5777	4260	934	398	536	149	82	67

TABLE 10. AGE OF EMPLOYED PERSONS, BY YEAR

Unit : Thousand Persons

			2 5 ~ 4 4 歲								
			Years								
2 0 ~ 2 4 歲			計	男	女	2 5 ~ 2 9 歲			3 0 ~ 3 4 歲		
Years						Years			Years		
計	男	女				計	男	女	計	男	女
Both sexes	Male	Female	Both sexes	Male	Female	Both sexes	Male	Female	Both sexes	Male	Female
931	445	486	2885	2045	840	1010	710	300	642	462	180
934	435	499	3025	2145	880	1075	759	316	687	496	191
945	423	522	3159	2229	929	1136	795	341	732	519	213
952	420	532	3282	2320	962	1168	818	350	825	585	240
951	414	538	3433	2395	1038	1188	819	369	965	685	280
976	417	559	3649	2461	1188	1233	827	406	1075	731	344
998	419	579	3845	2555	1291	1279	844	435	1151	774	377
982	411	571	3989	2631	1359	1300	846	453	1204	805	399
1010	415	595	4216	2719	1497	1342	852	489	1269	832	437
1037	423	614	4440	2826	1614	1391	870	521	1318	849	469
1007	405	602	4585	2930	1655	1421	887	534	1335	866	469
1000	406	595	4741	3024	1717	1444	891	553	1360	885	475
968	392	575	4877	3115	1762	1450	890	559	1382	899	483
960	395	565	5057	3221	1836	1453	888	565	1393	907	486
952	406	546	5249	3312	1937	1454	879	575	1429	922	508
938	402	536	5357	3348	2009	1428	854	574	1455	928	527
933	400	533	5480	3394	2086	1419	839	579	1474	931	543
899	389	510	5552	3418	2134	1409	825	585	1477	926	550
865	368	497	5576	3391	2185	1387	802	585	1474	911	563
870	371	499	5597	3390	2207	1376	792	585	1466	902	563
881	369	511	5651	3402	2249	1380	786	594	1462	892	569
917	386	531	5649	3377	2271	1368	772	595	1447	878	569
934	402	532	5679	3371	2308	1368	765	603	1443	864	578
904	385	520	5595	3275	2320	1335	733	602	1413	833	581
879	362	518	5616	3257	2359	1358	738	620	1407	820	588
848	344	504	5673	3263	2410	1389	744	645	1408	814	594
836	344	493	5768	3288	2480	1451	770	680	1402	802	599
834	335	499	5750	3285	2465	1438	764	674	1408	802	606
826	335	491	5742	3279	2463	1435	764	671	1404	809	595
828	341	487	5744	3291	2453	1433	766	667	1407	809	597
832	348	484	5742	3290	2452	1431	763	668	1406	804	602
836	349	487	5758	3294	2464	1433	769	665	1407	805	602
830	351	479	5773	3283	2491	1442	765	677	1403	804	599
846	349	497	5785	3283	2502	1459	766	693	1399	797	602
856	338	518	5773	3286	2487	1457	770	687	1395	801	594
830	342	488	5764	3283	2482	1460	778	683	1393	798	595
842	346	496	5780	3288	2491	1468	783	685	1400	793	606
840	345	495	5797	3301	2496	1475	783	692	1400	801	599
835	344	492	5810	3297	2513	1478	773	705	1399	803	596
799	331	468	5837	3300	2537	1503	788	715	1400	791	608
829	333	496	5817	3299	2518	1485	777	708	1400	795	605
816	333	482	5796	3285	2510	1477	777	700	1400	788	612
811	346	464	5792	3282	2510	1474	777	697	1398	786	612
808	349	460	5801	3287	2514	1481	775	705	1398	792	605
804	339	465	5819	3294	2525	1488	784	704	1400	794	606
798	335	463	5825	3296	2529	1492	799	693	1402	791	611
791	325	466	5835	3298	2537	1498	793	704	1397	795	602
806	321	484	5846	3310	2537	1512	787	725	1394	799	595
778	323	455	5857	3314	2544	1527	795	732	1398	795	603
781	331	450	5872	3313	2559	1534	803	731	1399	790	609
789	323	465	5882	3313	2570	1531	795	735	1403	787	616
786	316	469	5899	3305	2593	1538	797	741	1408	785	622

表10 歷年就業者之年齡分配(續)

單位：千人

年 月 別 Year & month	2 5 ~ 4 4 歲 Years											
	3 5 ~ 3 9 歲 Years			4 0 ~ 4 4 歲 Years			計 Both sexes	男 Male	女 Female	4 5 ~ 4 9 歲 Years		
	計 Both sexes	男 Male	女 Female	計 Both sexes	男 Male	女 Female				計 Both sexes	男 Male	女 Female
6 7 年平均 Ave., 1978	651	461	190	581	412	169	1511	1222	289	544	415	129
6 8 年平均 Ave., 1979	668	469	199	595	421	174	1566	1257	310	549	412	137
6 9 年平均 Ave., 1980	679	486	193	613	430	183	1594	1267	327	550	404	146
7 0 年平均 Ave., 1981	663	477	187	626	440	186	1622	1285	338	545	397	148
7 1 年平均 Ave., 1982	635	441	194	645	450	195	1654	1296	358	552	396	156
7 2 年平均 Ave., 1983	676	455	222	665	449	216	1701	1295	405	564	392	171
7 3 年平均 Ave., 1984	732	485	247	683	452	232	1752	1312	441	583	399	185
7 4 年平均 Ave., 1985	815	537	278	670	442	228	1780	1318	462	599	405	193
7 5 年平均 Ave., 1986	942	605	337	663	430	233	1824	1324	500	626	416	210
7 6 年平均 Ave., 1987	1058	674	384	673	434	240	1879	1353	526	646	428	217
7 7 年平均 Ave., 1988	1132	726	406	697	451	246	1909	1377	532	655	437	218
7 8 年平均 Ave., 1989	1191	766	425	746	482	264	1929	1392	537	658	440	218
7 9 年平均 Ave., 1990	1242	803	439	803	522	281	1911	1372	540	650	437	213
8 0 年平均 Ave., 1991	1286	828	459	924	598	326	1908	1365	543	622	421	202
8 1 年平均 Ave., 1992	1333	845	488	1032	665	367	1941	1377	565	634	423	210
8 2 年平均 Ave., 1993	1358	855	503	1117	711	406	1968	1385	583	656	436	219
8 3 年平均 Ave., 1994	1388	871	517	1199	753	446	2016	1407	609	702	463	239
8 4 年平均 Ave., 1995	1413	882	531	1253	785	468	2081	1435	646	778	507	271
8 5 年平均 Ave., 1996	1424	879	545	1291	799	492	2140	1453	687	875	561	314
8 6 年平均 Ave., 1997	1444	887	557	1311	809	502	2236	1511	725	971	622	349
8 7 年平均 Ave., 1998	1474	904	570	1335	820	516	2320	1570	750	1036	664	372
8 8 年平均 Ave., 1999	1477	897	580	1356	829	527	2399	1601	799	1087	686	401
8 9 年平均 Ave., 2000	1486	902	584	1382	840	542	2480	1647	833	1142	719	423
9 0 年平均 Ave., 2001	1474	879	595	1373	831	542	2528	1669	859	1171	729	442
9 1 年平均 Ave., 2002	1460	867	593	1391	832	558	2614	1709	905	1175	726	449
9 2 年平均 Ave., 2003	1455	856	599	1421	849	572	2728	1768	961	1210	745	465
9 3 年平均 Ave., 2004	1463	853	609	1453	863	591	2873	1852	1021	1261	769	492
1 月 Jan.	1461	854	607	1444	866	578	2804	1807	997	1240	759	481
2 月 Feb.	1462	854	607	1441	851	590	2813	1811	1001	1243	758	484
3 月 Mar.	1460	856	604	1444	859	585	2837	1827	1010	1252	765	487
4 月 Apr.	1459	857	602	1447	867	580	2853	1832	1022	1258	765	493
5 月 May	1460	859	601	1457	861	596	2868	1833	1035	1260	764	497
6 月 June	1463	853	610	1465	861	604	2878	1844	1034	1258	768	490
7 月 July	1470	856	614	1457	864	594	2876	1859	1018	1263	773	490
8 月 Aug.	1467	847	620	1454	868	586	2885	1879	1007	1263	773	490
9 月 Sept.	1459	846	613	1452	861	591	2887	1872	1015	1261	764	497
1 0 月 Oct.	1460	850	610	1452	862	590	2910	1890	1021	1270	773	497
1 1 月 Nov.	1464	853	610	1459	864	595	2926	1883	1043	1279	780	499
1 2 月 Dec.	1467	854	613	1466	867	600	2935	1883	1052	1283	782	501
9 4 年平均 Ave., 2005	1466	850	616	1469	870	599	3005	1929	1076	1300	787	513
1 月 Jan.	1468	855	613	1464	872	592	2950	1905	1045	1288	785	503
2 月 Feb.	1463	852	611	1456	868	588	2964	1909	1054	1290	782	508
3 月 Mar.	1464	854	610	1456	865	591	2976	1905	1071	1292	781	511
4 月 Apr.	1463	851	612	1460	869	591	2991	1915	1077	1293	777	516
5 月 May	1466	845	621	1465	871	593	3003	1928	1075	1297	776	521
6 月 June	1461	842	619	1470	863	607	3003	1921	1082	1299	775	524
7 月 July	1466	844	622	1475	866	609	3000	1928	1072	1298	785	513
8 月 Aug.	1469	850	620	1471	874	597	3000	1932	1068	1294	789	506
9 月 Sept.	1465	851	614	1467	873	595	3027	1942	1085	1303	788	514
1 0 月 Oct.	1466	850	616	1473	870	603	3040	1949	1091	1313	796	517
1 1 月 Nov.	1469	857	612	1480	874	606	3052	1946	1106	1316	803	513
1 2 月 Dec.	1467	849	617	1487	874	613	3053	1963	1090	1312	807	504

TABLE 10. AGE OF EMPLOYED PERSONS, BY YEAR(Cont.)

Unit : Thousand Persons

4 5 ~ 6 4 歲									6 5 歲 及 以 上		
Years									Years & over		
5 0 ~ 5 4 歲			5 5 ~ 5 9 歲			6 0 ~ 6 4 歲			計	男	女
Years			Years			Years					
計	男	女	計	男	女	計	男	女	Both sexes	Male	Female
Both sexes	Male	Female	Both sexes	Male	Female	Both sexes	Male	Female			
469	384	85	318	267	51	180	156	24	63	54	8
496	404	92	340	284	56	181	157	24	65	58	7
512	413	99	351	292	59	181	157	24	63	56	7
516	413	103	368	307	61	193	168	25	67	60	7
516	407	109	384	318	66	202	175	28	68	60	8
514	391	122	406	330	77	217	182	35	76	65	11
515	382	133	427	342	84	227	188	38	80	68	12
508	368	140	435	348	87	238	196	41	92	76	15
510	362	148	443	346	97	244	200	45	105	87	19
517	362	155	451	348	103	266	215	51	112	92	20
524	368	156	452	347	105	278	225	52	107	89	18
533	375	158	446	339	107	292	238	54	121	99	22
539	376	163	429	322	107	294	237	57	120	97	23
558	387	170	424	314	109	304	242	62	129	104	25
573	398	175	428	313	115	307	242	64	132	107	26
578	401	178	430	312	118	304	236	68	142	116	26
586	402	183	433	314	120	294	227	67	147	119	28
566	388	178	443	318	125	294	222	72	156	125	31
538	365	173	447	319	128	281	208	73	148	118	30
533	361	172	449	320	130	283	208	75	150	120	30
565	384	181	444	318	126	275	204	71	150	119	32
610	410	200	428	303	126	273	202	72	144	111	33
658	439	219	413	293	120	267	196	71	145	112	33
709	472	237	386	275	111	262	193	69	143	110	32
790	517	274	384	272	112	264	195	70	155	119	36
861	559	302	391	274	117	265	190	76	159	119	40
921	595	326	426	296	129	265	191	74	156	116	41
894	574	320	405	284	121	265	191	74	154	111	43
895	579	316	408	281	127	267	192	74	155	114	41
900	577	323	414	286	128	271	199	72	158	113	44
908	578	330	419	295	124	268	194	74	158	113	45
915	587	328	427	295	131	266	187	79	158	116	41
923	590	333	429	300	130	268	186	82	160	121	39
927	595	332	424	300	123	263	190	73	157	119	38
931	605	326	430	306	124	261	194	66	160	121	39
932	612	320	432	304	127	263	191	71	155	116	38
939	616	323	436	304	131	266	196	70	152	114	37
943	613	329	441	299	142	263	190	73	155	115	39
946	615	331	445	301	144	261	185	75	158	113	44
980	632	349	472	329	143	252	181	72	157	115	42
952	621	331	449	310	139	261	189	72	160	114	45
957	619	339	456	319	137	260	189	71	162	117	44
965	620	345	461	317	144	258	187	71	164	120	43
971	623	348	468	325	143	259	189	70	166	123	43
976	634	343	472	338	135	258	181	77	162	119	43
978	632	346	473	336	137	253	177	76	160	121	38
980	629	351	472	334	138	250	180	70	162	122	40
989	637	352	470	331	139	247	176	71	157	116	41
994	641	354	478	335	143	252	178	73	150	112	38
996	643	353	485	336	149	247	175	72	146	102	44
1000	640	360	491	329	161	245	174	71	148	107	41
1006	643	363	494	339	155	241	174	67	152	111	41

表 11 歷年就業者之教育程度

單位：千人

年 月 別 Year & month	總 計 Total			國 中 及 以 下					
	計 Both sexes	男 Male	女 Female	計 Both sexes	男 Male	女 Female	不 識 字 及 自 修 Illiterate & self-educated		
							計 Both sexes	男 Male	女 Female
6 7 年平均 Ave., 1978	6231	4183	2048	4660	3130	1529	734	386	348
6 8 年平均 Ave., 1979	6432	4306	2126	4699	3151	1548	696	363	333
6 9 年平均 Ave., 1980	6547	4357	2191	4588	3064	1523	644	325	318
7 0 年平均 Ave., 1981	6672	4448	2224	4589	3078	1510	626	318	307
7 1 年平均 Ave., 1982	6811	4509	2301	4587	3064	1523	605	302	303
7 2 年平均 Ave., 1983	7070	4561	2509	4672	3031	1641	630	287	343
7 3 年平均 Ave., 1984	7308	4661	2647	4715	3019	1696	627	272	355
7 4 年平均 Ave., 1985	7428	4719	2709	4703	3002	1702	612	268	343
7 5 年平均 Ave., 1986	7733	4821	2912	4762	2986	1776	614	260	355
7 6 年平均 Ave., 1987	8022	4966	3057	4779	2992	1787	573	241	333
7 7 年平均 Ave., 1988	8107	5043	3064	4655	2944	1711	503	208	295
7 8 年平均 Ave., 1989	8258	5149	3110	4603	2921	1682	466	195	271
7 9 年平均 Ave., 1990	8283	5175	3108	4456	2842	1614	424	181	244
8 0 年平均 Ave., 1991	8439	5274	3165	4460	2860	1600	385	164	221
8 1 年平均 Ave., 1992	8632	5380	3252	4414	2823	1591	359	151	208
8 2 年平均 Ave., 1993	8745	5422	3323	4265	2725	1540	329	136	192
8 3 年平均 Ave., 1994	8939	5511	3428	4262	2720	1542	315	128	187
8 4 年平均 Ave., 1995	9045	5558	3487	4180	2675	1504	297	119	178
8 5 年平均 Ave., 1996	9068	5508	3560	3953	2505	1448	268	101	167
8 6 年平均 Ave., 1997	9176	5562	3613	3877	2450	1427	257	100	157
8 7 年平均 Ave., 1998	9289	5610	3679	3762	2397	1366	238	96	141
8 8 年平均 Ave., 1999	9385	5624	3761	3609	2282	1327	194	80	114
8 9 年平均 Ave., 2000	9491	5670	3821	3520	2227	1293	178	73	106
9 0 年平均 Ave., 2001	9383	5553	3830	3318	2097	1221	153	65	88
9 1 年平均 Ave., 2002	9454	5547	3907	3179	2001	1178	146	60	86
9 2 年平均 Ave., 2003	9573	5579	3994	3063	1928	1135	129	48	81
9 3 年平均 Ave., 2004	9786	5680	4106	2975	1881	1093	105	39	66
1 月 Jan.	9697	5624	4073	2999	1894	1105	128	50	79
2 月 Feb.	9686	5620	4066	2976	1881	1096	120	46	74
3 月 Mar.	9715	5646	4069	2988	1890	1098	115	46	69
4 月 Apr.	9732	5661	4072	3003	1896	1106	117	48	69
5 月 May	9764	5669	4094	3012	1888	1124	120	43	77
6 月 June	9791	5675	4116	3006	1885	1121	111	38	73
7 月 July	9829	5690	4139	2994	1890	1104	103	35	68
8 月 Aug.	9836	5710	4126	2968	1889	1080	97	36	61
9 月 Sept.	9788	5692	4097	2950	1872	1078	92	34	58
1 0 月 Oct.	9837	5721	4116	2940	1873	1067	88	32	56
1 1 月 Nov.	9870	5731	4139	2931	1866	1065	85	32	54
1 2 月 Dec.	9887	5722	4165	2927	1852	1075	87	31	56
9 4 年平均 Ave., 2005	9942	5753	4190	2880	1828	1052	76	29	47
1 月 Jan.	9901	5732	4169	2931	1863	1068	86	32	54
2 月 Feb.	9874	5722	4153	2904	1858	1046	81	33	48
3 月 Mar.	9877	5731	4146	2900	1856	1045	83	32	51
4 月 Apr.	9899	5750	4149	2908	1854	1054	81	32	49
5 月 May	9918	5753	4165	2910	1840	1070	80	31	48
6 月 June	9920	5747	4173	2896	1838	1058	78	30	48
7 月 July	9941	5751	4191	2871	1818	1053	74	28	46
8 月 Aug.	9972	5760	4212	2862	1808	1054	74	31	44
9 月 Sept.	9951	5765	4186	2856	1808	1049	70	28	42
1 0 月 Oct.	9993	5771	4222	2847	1794	1053	65	24	42
1 1 月 Nov.	10024	5775	4249	2839	1804	1035	70	25	44
1 2 月 Dec.	10037	5777	4260	2837	1797	1039	70	26	43

TABLE 11. EDUCATIONAL ATTAINMENT OF EMPLOYED PERSONS, BY YEAR

Unit : Thousand Persons

Junior high & below						高 中 (職)								
						Senior high & vocational								
國 小			國 中			計	男	女	高 中			高 職		
Primary			Junior high						Senior high			Vocational		
計	男	女	計	男	女				計	男	女	計	男	女
Both sexes	Male	Female	Both sexes	Male	Female	Both sexes	Male	Female	Both sexes	Male	Female	Both sexes	Male	Female
2844	1992	852	1081	753	329	1041	677	364	380	277	103	661	400	261
2822	1975	846	1181	812	369	1157	746	411	408	297	110	749	449	300
2716	1898	817	1228	841	387	1279	810	469	449	323	126	829	487	342
2682	1883	799	1281	877	404	1358	863	494	475	343	132	883	521	362
2664	1857	807	1318	905	413	1465	919	546	492	348	144	973	571	402
2674	1812	863	1367	932	436	1584	978	606	495	350	145	1089	628	461
2666	1777	889	1422	970	453	1711	1045	666	523	365	158	1188	680	508
2616	1730	886	1475	1003	472	1797	1095	702	533	367	165	1264	727	536
2607	1689	918	1540	1037	503	1971	1169	802	560	375	185	1411	794	617
2616	1672	944	1590	1079	511	2134	1255	879	592	396	196	1542	859	683
2544	1636	908	1608	1099	508	2260	1328	932	636	424	212	1624	904	719
2490	1600	891	1646	1126	520	2388	1407	981	662	437	225	1726	970	756
2383	1519	863	1649	1142	507	2473	1464	1009	704	459	244	1770	1005	765
2368	1503	865	1707	1193	514	2572	1520	1052	745	488	257	1826	1032	795
2296	1438	858	1760	1234	525	2691	1588	1103	745	486	258	1946	1102	844
2187	1357	830	1750	1232	517	2822	1657	1165	759	492	267	2064	1166	898
2142	1325	818	1804	1267	537	2925	1716	1209	774	497	278	2151	1220	931
2064	1275	788	1819	1281	538	2999	1759	1239	767	493	274	2232	1266	966
1926	1175	751	1759	1229	530	3095	1809	1286	786	502	284	2309	1307	1003
1855	1128	727	1765	1223	543	3110	1819	1291	805	521	285	2304	1298	1007
1747	1063	684	1778	1238	540	3214	1869	1345	854	556	299	2359	1313	1046
1621	965	656	1794	1237	557	3317	1920	1397	874	571	303	2443	1349	1094
1545	914	632	1797	1241	556	3375	1953	1423	877	573	304	2498	1380	1118
1449	853	596	1716	1179	537	3371	1924	1447	859	555	304	2512	1369	1143
1385	806	580	1647	1135	512	3424	1937	1487	857	553	304	2567	1384	1183
1324	770	553	1611	1110	501	3491	1969	1523	869	549	319	2622	1419	1203
1271	742	529	1598	1100	498	3592	2017	1575	883	555	328	2709	1462	1247
1286	754	531	1585	1090	495	3561	1994	1567	883	560	323	2678	1434	1244
1278	741	537	1578	1094	484	3565	1988	1576	882	557	325	2682	1432	1251
1272	740	532	1601	1104	497	3564	1997	1567	874	547	327	2690	1450	1240
1276	742	534	1609	1106	503	3563	2015	1548	870	546	323	2693	1469	1224
1279	739	541	1613	1106	507	3581	2022	1559	882	557	325	2699	1465	1234
1286	741	545	1609	1106	503	3596	2023	1573	885	562	323	2711	1461	1250
1281	753	528	1610	1101	508	3609	2025	1584	880	555	325	2729	1470	1259
1268	756	512	1603	1096	507	3611	2029	1582	882	556	326	2729	1474	1256
1263	743	520	1595	1095	500	3594	2022	1572	878	549	329	2716	1473	1243
1260	739	521	1592	1102	490	3612	2032	1580	890	552	338	2722	1480	1243
1256	732	524	1590	1102	488	3623	2027	1596	893	554	339	2730	1473	1257
1245	721	524	1595	1100	495	3624	2034	1590	895	565	330	2729	1469	1260
1223	710	514	1581	1089	492	3605	2033	1571	873	550	323	2732	1483	1248
1242	726	516	1603	1105	498	3616	2039	1577	889	567	322	2727	1472	1255
1233	724	509	1591	1102	489	3611	2028	1582	882	558	324	2729	1470	1259
1230	725	505	1587	1098	489	3604	2026	1578	879	550	330	2725	1477	1248
1241	729	512	1586	1093	493	3600	2035	1565	877	553	324	2723	1482	1241
1246	714	532	1584	1094	489	3603	2039	1563	874	549	326	2728	1490	1238
1241	722	519	1577	1086	490	3607	2035	1571	871	545	326	2735	1490	1245
1230	717	513	1567	1073	494	3612	2049	1564	870	547	323	2742	1502	1240
1221	704	517	1566	1073	493	3615	2042	1573	872	550	322	2742	1492	1251
1214	701	513	1572	1078	494	3580	2027	1553	859	545	315	2720	1482	1238
1203	679	524	1579	1092	487	3589	2032	1558	863	546	317	2727	1485	1241
1194	685	509	1575	1094	482	3609	2028	1581	871	546	325	2738	1482	1256
1186	692	495	1581	1079	501	3611	2022	1589	865	544	320	2746	1478	1269

表11 歷年就業者之教育程度(續1)

單位：千人

Unit: Thousand Persons

年 月 別 Year & month	大 專 及 以 上 Junior college & above								
	計 Both sexes	男 Male	女 Female	專 科 Junior college			大 學 及 以 上 University & graduate school		
				計 Both sexes	男 Male	女 Female	計 Both sexes	男 Male	女 Female
6 7 年平均 Ave., 1978	530	376	155	265	176	89	265	199	66
6 8 年平均 Ave., 1979	576	409	167	289	195	94	287	213	73
6 9 年平均 Ave., 1980	681	483	199	350	235	115	331	248	83
7 0 年平均 Ave., 1981	726	506	219	376	248	128	350	258	92
7 1 年平均 Ave., 1982	758	526	232	399	262	137	360	265	95
7 2 年平均 Ave., 1983	814	552	262	427	273	153	387	279	108
7 3 年平均 Ave., 1984	882	597	285	469	302	167	413	295	118
7 4 年平均 Ave., 1985	928	623	305	510	327	183	419	296	122
7 5 年平均 Ave., 1986	1001	666	334	548	352	196	452	314	138
7 6 年平均 Ave., 1987	1109	718	391	614	382	231	495	336	160
7 7 年平均 Ave., 1988	1193	771	422	661	411	250	532	361	172
7 8 年平均 Ave., 1989	1267	821	447	702	436	266	565	385	181
7 9 年平均 Ave., 1990	1354	869	485	758	472	286	596	397	199
8 0 年平均 Ave., 1991	1407	895	512	798	492	306	609	403	207
8 1 年平均 Ave., 1992	1527	969	558	884	548	336	643	421	223
8 2 年平均 Ave., 1993	1658	1040	618	954	585	369	704	454	250
8 3 年平均 Ave., 1994	1751	1074	677	1019	609	409	732	465	268
8 4 年平均 Ave., 1995	1866	1123	744	1066	626	440	800	496	304
8 5 年平均 Ave., 1996	2019	1194	825	1162	672	489	858	522	336
8 6 年平均 Ave., 1997	2189	1293	895	1250	727	523	938	566	373
8 7 年平均 Ave., 1998	2313	1345	969	1308	747	561	1005	597	408
8 8 年平均 Ave., 1999	2459	1422	1037	1394	789	605	1065	633	432
8 9 年平均 Ave., 2000	2596	1490	1106	1473	828	645	1123	662	460
9 0 年平均 Ave., 2001	2694	1532	1162	1525	848	677	1169	684	485
9 1 年平均 Ave., 2002	2851	1610	1242	1581	868	713	1271	742	529
9 2 年平均 Ave., 2003	3019	1682	1337	1628	890	738	1391	792	599
9 3 年平均 Ave., 2004	3220	1781	1438	1677	911	766	1542	870	672
1 月 Jan.	3137	1736	1401	1659	903	756	1478	833	645
2 月 Feb.	3145	1751	1394	1661	912	749	1484	839	645
3 月 Mar.	3163	1760	1404	1665	903	762	1498	857	641
4 月 Apr.	3166	1749	1417	1666	899	768	1500	851	650
5 月 May	3171	1759	1411	1669	914	754	1502	845	657
6 月 June	3189	1767	1422	1675	906	769	1514	861	653
7 月 July	3226	1775	1451	1679	897	782	1547	877	669
8 月 Aug.	3257	1792	1465	1688	918	770	1568	874	694
9 月 Sept.	3244	1798	1446	1671	913	757	1573	884	689
1 0 月 Oct.	3284	1816	1469	1687	915	773	1597	901	696
1 1 月 Nov.	3316	1838	1478	1699	927	773	1617	911	706
1 2 月 Dec.	3336	1836	1500	1707	922	785	1629	914	715
9 4 年平均 Ave., 2005	3458	1891	1566	1724	930	794	1733	961	772
1 月 Jan.	3354	1831	1524	1707	917	790	1647	913	734
2 月 Feb.	3359	1835	1524	1704	925	780	1655	911	744
3 月 Mar.	3373	1849	1524	1709	927	782	1664	923	741
4 月 Apr.	3391	1861	1530	1718	924	794	1673	937	735
5 月 May	3406	1874	1532	1723	934	790	1682	940	742
6 月 June	3417	1873	1544	1722	931	791	1695	942	753
7 月 July	3458	1884	1574	1728	921	807	1730	963	767
8 月 Aug.	3496	1911	1585	1733	943	790	1763	968	795
9 月 Sept.	3515	1931	1584	1732	949	783	1783	982	801
1 0 月 Oct.	3557	1945	1611	1736	936	800	1821	1010	811
1 1 月 Nov.	3576	1943	1633	1737	927	811	1839	1017	822
1 2 月 Dec.	3590	1958	1632	1742	927	815	1848	1031	817

TABLE 11. EDUCATIONAL ATTAINMENT OF EMPLOYED PERSONS, BY YEAR(Cont.1)

單位：%

Unit：%

年 月 別 Year & month	總 計 Total			國 中 及 以 下					
	計 Both sexes	男 Male	女 Female	計 Both sexes	男 Male	女 Female	不 識 字 及 自 修 Illiterate & self-educated		
							計 Both sexes	男 Male	女 Female
6 7 年平均 Ave.,1978	100.00	67.13	32.87	74.78	50.24	24.54	11.78	6.19	5.59
6 8 年平均 Ave.,1979	100.00	66.94	33.06	73.06	48.99	24.07	10.83	5.65	5.18
6 9 年平均 Ave.,1980	100.00	66.54	33.46	70.07	46.80	23.26	9.83	4.97	4.86
7 0 年平均 Ave.,1981	100.00	66.67	33.33	68.77	46.14	22.63	9.38	4.77	4.61
7 1 年平均 Ave.,1982	100.00	66.21	33.79	67.35	44.98	22.37	8.88	4.43	4.45
7 2 年平均 Ave.,1983	100.00	64.51	35.49	66.09	42.87	23.21	8.92	4.06	4.85
7 3 年平均 Ave.,1984	100.00	63.79	36.21	64.52	41.31	23.21	8.58	3.73	4.86
7 4 年平均 Ave.,1985	100.00	63.53	36.47	63.32	40.41	22.91	8.24	3.61	4.62
7 5 年平均 Ave.,1986	100.00	62.34	37.66	61.58	38.61	22.97	7.94	3.36	4.59
7 6 年平均 Ave.,1987	100.00	61.90	38.10	59.58	37.30	22.28	7.15	3.00	4.15
7 7 年平均 Ave.,1988	100.00	62.21	37.79	57.41	36.31	21.10	6.20	2.57	3.63
7 8 年平均 Ave.,1989	100.00	62.35	37.65	55.74	35.37	20.37	5.65	2.36	3.29
7 9 年平均 Ave.,1990	100.00	62.47	37.53	53.79	34.31	19.48	5.12	2.18	2.94
8 0 年平均 Ave.,1991	100.00	62.50	37.50	52.85	33.89	18.96	4.56	1.94	2.62
8 1 年平均 Ave.,1992	100.00	62.32	37.68	51.14	32.70	18.43	4.16	1.74	2.41
8 2 年平均 Ave.,1993	100.00	62.00	38.00	48.77	31.16	17.61	3.76	1.56	2.20
8 3 年平均 Ave.,1994	100.00	61.65	38.35	47.68	30.43	17.25	3.53	1.44	2.09
8 4 年平均 Ave.,1995	100.00	61.45	38.55	46.21	29.58	16.63	3.28	1.31	1.97
8 5 年平均 Ave.,1996	100.00	60.74	39.26	43.60	27.63	15.97	2.95	1.11	1.85
8 6 年平均 Ave.,1997	100.00	60.62	39.38	42.26	26.70	15.55	2.80	1.08	1.71
8 7 年平均 Ave.,1998	100.00	60.40	39.60	40.50	25.80	14.70	2.56	1.03	1.52
8 8 年平均 Ave.,1999	100.00	59.92	40.08	38.45	24.31	14.14	2.07	0.85	1.21
8 9 年平均 Ave.,2000	100.00	59.74	40.26	37.09	23.47	13.62	1.88	0.77	1.11
9 0 年平均 Ave.,2001	100.00	59.18	40.82	35.36	22.35	13.02	1.63	0.69	0.94
9 1 年平均 Ave.,2002	100.00	58.68	41.32	33.62	21.16	12.46	1.55	0.64	0.91
9 2 年平均 Ave.,2003	100.00	58.28	41.72	32.00	20.14	11.86	1.34	0.50	0.84
9 3 年平均 Ave.,2004	100.00	58.04	41.96	30.40	19.22	11.17	1.08	0.40	0.68
1 月 Jan.	100.00	58.00	42.00	30.93	19.54	11.39	1.32	0.51	0.81
2 月 Feb.	100.00	58.02	41.98	30.73	19.42	11.31	1.24	0.48	0.76
3 月 Mar.	100.00	58.11	41.89	30.76	19.45	11.31	1.18	0.47	0.71
4 月 Apr.	100.00	58.16	41.84	30.85	19.48	11.37	1.21	0.50	0.71
5 月 May	100.00	58.07	41.93	30.85	19.34	11.51	1.23	0.44	0.78
6 月 June	100.00	57.96	42.04	30.70	19.25	11.45	1.14	0.39	0.75
7 月 July	100.00	57.89	42.11	30.46	19.23	11.23	1.05	0.36	0.69
8 月 Aug.	100.00	58.05	41.95	30.18	19.20	10.98	0.99	0.37	0.62
9 月 Sept.	100.00	58.15	41.85	30.14	19.13	11.01	0.94	0.35	0.60
10 月 Oct.	100.00	58.16	41.84	29.89	19.04	10.85	0.89	0.32	0.57
11 月 Nov.	100.00	58.06	41.94	29.70	18.91	10.79	0.87	0.32	0.54
12 月 Dec.	100.00	57.87	42.13	29.61	18.73	10.88	0.88	0.32	0.56
9 4 年平均 Ave.,2005	100.00	57.86	42.14	28.97	18.39	10.58	0.77	0.30	0.47
1 月 Jan.	100.00	57.89	42.11	29.60	18.81	10.79	0.87	0.33	0.55
2 月 Feb.	100.00	57.94	42.06	29.41	18.82	10.60	0.82	0.33	0.49
3 月 Mar.	100.00	58.02	41.98	29.36	18.79	10.58	0.84	0.33	0.51
4 月 Apr.	100.00	58.09	41.91	29.38	18.73	10.65	0.82	0.33	0.50
5 月 May	100.00	58.00	42.00	29.34	18.55	10.79	0.80	0.31	0.49
6 月 June	100.00	57.93	42.07	29.19	18.53	10.66	0.79	0.30	0.49
7 月 July	100.00	57.85	42.15	28.88	18.29	10.59	0.75	0.28	0.47
8 月 Aug.	100.00	57.76	42.24	28.69	18.13	10.57	0.75	0.31	0.44
9 月 Sept.	100.00	57.93	42.07	28.70	18.16	10.54	0.71	0.29	0.42
10 月 Oct.	100.00	57.75	42.25	28.49	17.95	10.54	0.65	0.24	0.42
11 月 Nov.	100.00	57.61	42.39	28.32	17.99	10.33	0.70	0.25	0.44
12 月 Dec.	100.00	57.56	42.44	28.26	17.91	10.35	0.69	0.26	0.43

表11 歷年就業者之教育程度(續完)

單位：%

年 月 別 Year & month	Junior high & below						高 中 (職)					
	國 小			國 中			計 Both sexes	男 Male	女 Female	高 中		
	Primary			Junior high						Senior high		
	計 Both sexes	男 Male	女 Female	計 Both sexes	男 Male	女 Female				計 Both sexes	男 Male	女 Female
6 7 年平均 Ave., 1978	45.65	31.97	13.68	17.35	12.08	5.27	16.71	10.87	5.84	6.10	4.45	1.65
6 8 年平均 Ave., 1979	43.87	30.71	13.16	18.36	12.63	5.73	17.99	11.60	6.38	6.34	4.62	1.72
6 9 年平均 Ave., 1980	41.48	28.99	12.48	18.76	12.84	5.92	19.53	12.37	7.16	6.86	4.94	1.93
7 0 年平均 Ave., 1981	40.20	28.23	11.97	19.20	13.14	6.05	20.35	12.94	7.41	7.12	5.14	1.98
7 1 年平均 Ave., 1982	39.12	27.27	11.85	19.35	13.28	6.07	21.51	13.50	8.01	7.22	5.11	2.11
7 2 年平均 Ave., 1983	37.83	25.63	12.20	19.34	13.18	6.16	22.40	13.83	8.57	7.00	4.95	2.05
7 3 年平均 Ave., 1984	36.48	24.32	12.16	19.47	13.27	6.19	23.41	14.30	9.11	7.15	5.00	2.16
7 4 年平均 Ave., 1985	35.22	23.29	11.93	19.86	13.51	6.36	24.19	14.74	9.45	7.17	4.95	2.23
7 5 年平均 Ave., 1986	33.72	21.84	11.88	19.92	13.41	6.51	25.48	15.12	10.37	7.24	4.85	2.39
7 6 年平均 Ave., 1987	32.61	20.84	11.77	19.82	13.45	6.37	26.60	15.65	10.95	7.38	4.94	2.44
7 7 年平均 Ave., 1988	31.38	20.18	11.20	19.83	13.56	6.27	27.87	16.38	11.49	7.84	5.23	2.62
7 8 年平均 Ave., 1989	30.15	19.37	10.78	19.93	13.64	6.30	28.92	17.04	11.88	8.02	5.29	2.72
7 9 年平均 Ave., 1990	28.77	18.34	10.42	19.90	13.78	6.12	29.86	17.67	12.19	8.49	5.54	2.95
8 0 年平均 Ave., 1991	28.07	17.81	10.25	20.23	14.14	6.09	30.48	18.01	12.47	8.83	5.79	3.05
8 1 年平均 Ave., 1992	26.59	16.66	9.94	20.39	14.30	6.08	31.17	18.40	12.78	8.63	5.63	2.99
8 2 年平均 Ave., 1993	25.01	15.52	9.49	20.00	14.09	5.91	32.27	18.95	13.32	8.67	5.62	3.05
8 3 年平均 Ave., 1994	23.97	14.82	9.15	20.18	14.17	6.01	32.73	19.20	13.53	8.66	5.56	3.11
8 4 年平均 Ave., 1995	22.82	14.10	8.72	20.11	14.16	5.94	33.15	19.45	13.70	8.48	5.45	3.03
8 5 年平均 Ave., 1996	21.24	12.96	8.28	19.40	13.55	5.84	34.14	19.95	14.19	8.67	5.54	3.13
8 6 年平均 Ave., 1997	20.22	12.29	7.93	19.24	13.33	5.91	33.89	19.82	14.07	8.78	5.68	3.10
8 7 年平均 Ave., 1998	18.81	11.44	7.37	19.14	13.32	5.81	34.60	20.12	14.47	9.20	5.98	3.22
8 8 年平均 Ave., 1999	17.27	10.28	6.99	19.12	13.18	5.94	35.34	20.46	14.88	9.31	6.09	3.22
8 9 年平均 Ave., 2000	16.28	9.63	6.65	18.93	13.07	5.86	35.56	20.57	14.99	9.24	6.03	3.21
9 0 年平均 Ave., 2001	15.44	9.09	6.35	18.29	12.57	5.72	35.93	20.51	15.42	9.15	5.92	3.24
9 1 年平均 Ave., 2002	14.65	8.52	6.13	17.42	12.00	5.42	36.22	20.49	15.73	9.07	5.85	3.22
9 2 年平均 Ave., 2003	13.83	8.05	5.78	16.83	11.59	5.23	36.47	20.56	15.90	9.07	5.74	3.33
9 3 年平均 Ave., 2004	12.99	7.58	5.41	16.33	11.24	5.09	36.70	20.62	16.09	9.02	5.67	3.35
1 月 Jan.	13.26	7.78	5.48	16.35	11.24	5.10	36.72	20.56	16.16	9.11	5.77	3.34
2 月 Feb.	13.20	7.65	5.55	16.29	11.29	5.00	36.80	20.53	16.27	9.11	5.75	3.36
3 月 Mar.	13.09	7.61	5.48	16.48	11.37	5.11	36.68	20.55	16.13	9.00	5.63	3.37
4 月 Apr.	13.11	7.62	5.49	16.54	11.37	5.17	36.61	20.71	15.90	8.94	5.61	3.32
5 月 May	13.10	7.57	5.54	16.52	11.33	5.19	36.67	20.71	15.97	9.03	5.70	3.33
6 月 June	13.13	7.57	5.56	16.43	11.29	5.14	36.73	20.67	16.06	9.04	5.74	3.30
7 月 July	13.03	7.66	5.37	16.38	11.21	5.17	36.72	20.61	16.11	8.95	5.65	3.30
8 月 Aug.	12.89	7.69	5.20	16.30	11.15	5.15	36.71	20.63	16.09	8.97	5.65	3.32
9 月 Sept.	12.90	7.59	5.31	16.30	11.19	5.11	36.72	20.65	16.06	8.97	5.61	3.36
1 0 月 Oct.	12.81	7.51	5.30	16.18	11.21	4.98	36.72	20.66	16.06	9.05	5.62	3.43
1 1 月 Nov.	12.72	7.42	5.30	16.11	11.16	4.94	36.71	20.54	16.17	9.04	5.61	3.43
1 2 月 Dec.	12.59	7.29	5.30	16.13	11.12	5.01	36.65	20.57	16.08	9.05	5.72	3.33
9 4 年平均 Ave., 2005	12.31	7.14	5.17	15.90	10.95	4.95	36.25	20.45	15.80	8.78	5.53	3.25
1 月 Jan.	12.54	7.33	5.21	16.19	11.16	5.03	36.52	20.59	15.93	8.98	5.73	3.25
2 月 Feb.	12.48	7.33	5.15	16.11	11.16	4.95	36.57	20.54	16.03	8.93	5.65	3.28
3 月 Mar.	12.46	7.34	5.11	16.07	11.12	4.95	36.49	20.51	15.97	8.90	5.56	3.34
4 月 Apr.	12.53	7.36	5.17	16.02	11.04	4.98	36.37	20.56	15.81	8.86	5.59	3.27
5 月 May	12.57	7.20	5.36	15.97	11.03	4.93	36.32	20.56	15.76	8.82	5.53	3.28
6 月 June	12.51	7.28	5.23	15.90	10.95	4.94	36.36	20.52	15.84	8.78	5.49	3.29
7 月 July	12.37	7.21	5.16	15.76	10.79	4.97	36.34	20.61	15.73	8.75	5.50	3.25
8 月 Aug.	12.24	7.06	5.18	15.71	10.76	4.95	36.25	20.47	15.78	8.75	5.52	3.23
9 月 Sept.	12.20	7.05	5.15	15.79	10.83	4.96	35.97	20.37	15.61	8.64	5.47	3.16
1 0 月 Oct.	12.04	6.79	5.25	15.80	10.92	4.88	35.92	20.33	15.59	8.63	5.47	3.17
1 1 月 Nov.	11.91	6.83	5.08	15.72	10.91	4.81	36.00	20.23	15.77	8.69	5.45	3.24
1 2 月 Dec.	11.82	6.89	4.93	15.75	10.75	4.99	35.97	20.14	15.83	8.61	5.42	3.19

TABLE 11. EDUCATIONAL ATTAINMENT OF EMPLOYED PERSONS, BY YEAR(Cont. End)

Unit : %

			大專及以上								
			Junior college & above								
高職			計	男	女	專科			大學及以上		
Vocational						Junior college			University & graduate school		
計	男	女				計	男	女	計	男	女
Both sexes	Male	Female	Both sexes	Male	Female	Both sexes	Male	Female	Both sexes	Male	Female
10.61	6.42	4.19	8.51	6.03	2.49	4.26	2.83	1.43	4.26	3.20	1.06
11.65	6.98	4.67	8.95	6.35	2.60	4.49	3.03	1.46	4.46	3.32	1.14
12.66	7.43	5.23	10.41	7.37	3.04	5.35	3.59	1.76	5.05	3.78	1.27
13.23	7.80	5.43	10.88	7.59	3.29	5.63	3.72	1.91	5.25	3.87	1.37
14.29	8.38	5.90	11.14	7.73	3.41	5.85	3.84	2.01	5.28	3.89	1.39
15.40	8.88	6.52	11.51	7.81	3.70	6.04	3.87	2.17	5.48	3.95	1.53
16.26	9.30	6.95	12.06	8.17	3.89	6.42	4.14	2.28	5.65	4.03	1.61
17.01	9.79	7.22	12.50	8.38	4.11	6.86	4.40	2.46	5.64	3.99	1.65
18.24	10.27	7.97	12.94	8.62	4.32	7.09	4.55	2.54	5.85	4.06	1.79
19.22	10.71	8.52	13.82	8.95	4.87	7.65	4.77	2.88	6.17	4.19	1.99
20.03	11.16	8.87	14.71	9.51	5.20	8.15	5.07	3.08	6.56	4.45	2.12
20.90	11.75	9.15	15.35	9.94	5.41	8.50	5.28	3.22	6.84	4.66	2.19
21.37	12.13	9.24	16.35	10.49	5.86	9.15	5.70	3.46	7.19	4.80	2.40
21.64	12.22	9.42	16.67	10.60	6.07	9.45	5.83	3.62	7.22	4.77	2.45
22.55	12.77	9.78	17.69	11.22	6.47	10.24	6.35	3.89	7.45	4.87	2.58
23.60	13.33	10.27	18.96	11.89	7.07	10.91	6.69	4.22	8.05	5.19	2.85
24.06	13.65	10.42	19.59	12.02	7.57	11.39	6.82	4.58	8.19	5.20	2.99
24.68	14.00	10.68	20.64	12.41	8.22	11.79	6.93	4.86	8.85	5.49	3.36
25.47	14.41	11.06	22.27	13.17	9.10	12.81	7.41	5.40	9.46	5.76	3.70
25.11	14.14	10.97	23.85	14.09	9.76	13.62	7.93	5.70	10.23	6.17	4.06
25.40	14.14	11.26	24.90	14.47	10.43	14.08	8.04	6.04	10.82	6.43	4.39
26.03	14.38	11.66	26.20	15.15	11.05	14.86	8.41	6.45	11.34	6.74	4.60
26.32	14.54	11.78	27.35	15.70	11.65	15.52	8.72	6.80	11.83	6.98	4.85
26.77	14.59	12.19	28.71	16.33	12.38	16.25	9.04	7.21	12.46	7.29	5.17
27.15	14.64	12.52	30.16	17.02	13.14	16.72	9.18	7.54	13.44	7.85	5.60
27.39	14.82	12.57	31.54	17.57	13.96	17.01	9.30	7.71	14.53	8.27	6.26
27.68	14.94	12.74	32.90	18.20	14.70	17.14	9.31	7.83	15.76	8.89	6.86
27.61	14.79	12.83	32.35	17.90	14.45	17.11	9.32	7.79	15.24	8.59	6.66
27.69	14.78	12.91	32.47	18.08	14.39	17.15	9.42	7.73	15.32	8.66	6.66
27.69	14.92	12.76	32.56	18.11	14.45	17.14	9.30	7.84	15.42	8.82	6.60
27.67	15.09	12.58	32.54	17.97	14.56	17.12	9.23	7.89	15.41	8.74	6.67
27.64	15.00	12.64	32.47	18.02	14.45	17.09	9.37	7.73	15.38	8.66	6.73
27.69	14.93	12.76	32.57	18.05	14.52	17.11	9.26	7.85	15.46	8.79	6.67
27.77	14.96	12.81	32.82	18.06	14.77	17.09	9.13	7.96	15.74	8.93	6.81
27.75	14.98	12.77	33.11	18.22	14.89	17.16	9.33	7.83	15.95	8.89	7.06
27.75	15.04	12.70	33.14	18.37	14.77	17.07	9.33	7.74	16.07	9.03	7.04
27.67	15.04	12.63	33.39	18.46	14.93	17.15	9.30	7.85	16.23	9.16	7.08
27.66	14.93	12.74	33.60	18.62	14.98	17.22	9.39	7.83	16.38	9.23	7.15
27.60	14.86	12.74	33.74	18.57	15.17	17.27	9.33	7.94	16.47	9.24	7.23
27.48	14.92	12.56	34.78	19.02	15.75	17.34	9.35	7.99	17.43	9.67	7.76
27.54	14.86	12.68	33.88	18.49	15.39	17.24	9.27	7.98	16.64	9.22	7.41
27.64	14.89	12.75	34.02	18.59	15.43	17.26	9.36	7.90	16.76	9.22	7.54
27.59	14.95	12.64	34.15	18.72	15.43	17.30	9.38	7.92	16.85	9.34	7.51
27.51	14.97	12.54	34.25	18.80	15.45	17.36	9.33	8.02	16.90	9.47	7.43
27.51	15.03	12.48	34.34	18.89	15.45	17.38	9.41	7.96	16.96	9.48	7.48
27.58	15.02	12.55	34.45	18.88	15.57	17.36	9.38	7.98	17.09	9.50	7.59
27.59	15.11	12.48	34.78	18.95	15.83	17.38	9.26	8.12	17.40	9.69	7.71
27.50	14.96	12.54	35.06	19.16	15.89	17.38	9.46	7.92	17.68	9.70	7.97
27.34	14.89	12.45	35.32	19.40	15.92	17.41	9.54	7.87	17.92	9.87	8.05
27.28	14.86	12.42	35.59	19.47	16.12	17.37	9.36	8.01	18.22	10.11	8.11
27.31	14.78	12.53	35.68	19.39	16.29	17.33	9.24	8.09	18.35	10.14	8.20
27.36	14.72	12.64	35.77	19.51	16.26	17.35	9.24	8.12	18.41	10.27	8.14

表 1 2 歷年就業者之行業

單位：千人

年 月 別 Year & month	總 計 Total			農、林、漁、牧 業 Agriculture, forestry, fishing & animal husbandry			工 合 計 Subtotal		
	計	男	女	計	男	女	計	男	女
	Both sexes	Male	Female	Both sexes	Male	Female	Both sexes	Male	Female
6 7 年平均 Ave.,1978	6231	4183	2048	1553	1086	467	2460	1637	822
6 8 年平均 Ave.,1979	6432	4306	2126	1380	965	415	2676	1782	894
6 9 年平均 Ave.,1980	6547	4357	2191	1277	880	397	2784	1861	923
7 0 年平均 Ave.,1981	6672	4448	2224	1257	889	368	2828	1892	937
7 1 年平均 Ave.,1982	6811	4509	2301	1284	917	367	2813	1861	952
7 2 年平均 Ave.,1983	7070	4561	2509	1317	915	402	2909	1885	1024
7 3 年平均 Ave.,1984	7308	4661	2647	1286	887	398	3089	1971	1117
7 4 年平均 Ave.,1985	7428	4719	2709	1297	895	401	3088	1968	1119
7 5 年平均 Ave.,1986	7733	4821	2912	1317	901	416	3215	2004	1211
7 6 年平均 Ave.,1987	8022	4966	3057	1226	849	377	3431	2126	1305
7 7 年平均 Ave.,1988	8107	5043	3064	1113	782	331	3443	2178	1265
7 8 年平均 Ave.,1989	8258	5149	3110	1066	758	308	3476	2219	1256
7 9 年平均 Ave.,1990	8283	5175	3108	1064	748	316	3382	2214	1168
8 0 年平均 Ave.,1991	8439	5274	3165	1093	764	329	3370	2227	1143
8 1 年平均 Ave.,1992	8632	5380	3252	1065	748	317	3419	2280	1139
8 2 年平均 Ave.,1993	8745	5422	3323	1005	713	291	3418	2287	1130
8 3 年平均 Ave.,1994	8939	5511	3428	976	703	273	3506	2358	1148
8 4 年平均 Ave.,1995	9045	5558	3487	954	684	270	3504	2380	1124
8 5 年平均 Ave.,1996	9068	5508	3560	918	650	268	3399	2327	1072
8 6 年平均 Ave.,1997	9176	5562	3613	878	624	254	3502	2388	1115
8 7 年平均 Ave.,1998	9289	5610	3679	822	587	235	3523	2406	1117
8 8 年平均 Ave.,1999	9385	5624	3761	776	556	220	3492	2393	1099
8 9 年平均 Ave.,2000	9491	5670	3821	740	533	206	3534	2413	1121
9 0 年平均 Ave.,2001	9383	5553	3830	708	512	196	3377	2296	1081

註：本表內數字，自 8 6 年起，全部改按中華民國第 6 次修訂之新行業標準統計。

TABLE 12. INDUSTRY OF EMPLOYED PERSONS, BY YEAR

Unit : Thousand Persons

業 Goods-producing industries											
礦業及土石採取業 Mining & quarrying			製造業 Manufacturing			水電燃氣業 Electricity, gas & water			營造業 Construction		
計 Both sexes	男 Male	女 Female	計 Both sexes	男 Male	女 Female	計 Both sexes	男 Male	女 Female	計 Both sexes	男 Male	女 Female
60	52	9	1916	1138	778	25	23	2	459	425	34
57	48	8	2083	1239	844	26	24	3	510	471	39
56	47	9	2152	1284	869	27	24	3	549	506	43
54	46	8	2162	1281	881	29	26	3	583	538	45
51	43	8	2168	1271	897	31	27	4	563	520	43
46	39	7	2282	1312	970	33	29	4	548	504	44
41	36	5	2497	1435	1062	34	30	4	517	471	46
35	31	4	2501	1437	1064	34	30	4	517	471	46
33	28	5	2635	1479	1156	34	30	4	512	467	45
31	26	4	2821	1579	1243	35	31	4	544	490	53
28	24	4	2802	1604	1199	35	31	4	577	519	58
24	21	4	2796	1615	1181	35	31	4	620	553	67
20	17	3	2653	1563	1090	36	31	5	673	603	70
19	16	3	2598	1538	1060	37	32	5	715	641	74
18	15	3	2585	1542	1043	37	32	5	778	691	88
19	15	4	2483	1472	1012	36	31	5	879	769	110
18	14	3	2485	1472	1013	36	31	5	967	840	127
15	13	3	2449	1463	986	36	31	5	1003	874	129
14	12	2	2422	1470	952	35	30	5	928	816	112
13	11	2	2570	1566	1004	35	30	5	885	781	103
12	10	2	2611	1597	1014	35	29	5	865	769	96
11	9	2	2603	1602	1001	35	30	5	843	752	91
11	9	2	2655	1629	1026	36	31	6	832	745	87
10	8	2	2587	1592	995	35	30	5	746	666	79

Note : For statistical figures tabulated in this table, the sixth revised edition of standard industrial classification system in R.O.C. have been referred since 1997.

表12 歷年就業者之行業(續1)

單位：千人

年 月 別 Year & month	服 務								
	合 計 Subtotal			批 發、零 售 及 餐 飲 業 Wholesale, retail & restaurant			運 輸、倉 儲 及 通 信 業 Transportation, storage & communication		
	計	男	女	計	男	女	計	男	女
	Both sexes	Male	Female	Both sexes	Male	Female	Both sexes	Male	Female
6 7 年平均 Ave., 1978	2219	1460	759	941	597	344	304	264	40
6 8 年平均 Ave., 1979	2375	1559	817	1015	637	378	335	293	42
6 9 年平均 Ave., 1980	2487	1616	871	1058	663	394	332	288	44
7 0 年平均 Ave., 1981	2587	1667	920	1106	692	415	342	295	47
7 1 年平均 Ave., 1982	2713	1731	982	1168	724	444	352	302	50
7 2 年平均 Ave., 1983	2844	1761	1082	1231	735	496	362	311	51
7 3 年平均 Ave., 1984	2934	1803	1131	1281	752	529	370	318	53
7 4 年平均 Ave., 1985	3044	1856	1189	1327	774	553	385	329	56
7 5 年平均 Ave., 1986	3201	1915	1286	1372	782	591	408	346	61
7 6 年平均 Ave., 1987	3366	1991	1375	1429	812	617	418	355	62
7 7 年平均 Ave., 1988	3551	2084	1467	1530	863	667	423	360	63
7 8 年平均 Ave., 1989	3717	2171	1546	1605	907	697	432	368	64
7 9 年平均 Ave., 1990	3837	2213	1624	1621	915	706	441	369	73
8 0 年平均 Ave., 1991	3977	2283	1693	1712	967	745	448	377	71
8 1 年平均 Ave., 1992	4148	2352	1796	1771	991	780	450	374	76
8 2 年平均 Ave., 1993	4323	2422	1902	1806	996	810	463	384	79
8 3 年平均 Ave., 1994	4456	2449	2007	1875	1014	860	473	391	82
8 4 年平均 Ave., 1995	4587	2493	2093	1919	1022	897	469	388	81
8 5 年平均 Ave., 1996	4751	2531	2220	1976	1041	935	472	383	89
8 6 年平均 Ave., 1997	4795	2550	2245	1995	1049	946	465	376	88
8 7 年平均 Ave., 1998	4944	2618	2326	2047	1073	974	477	388	89
8 8 年平均 Ave., 1999	5116	2675	2442	2130	1103	1028	476	381	95
8 9 年平均 Ave., 2000	5218	2724	2494	2163	1121	1042	481	381	100
9 0 年平均 Ave., 2001	5298	2745	2553	2165	1105	1060	486	382	104

註：本表內數字，自86年起，全部改按中華民國第6次修訂之新行業標準統計。

TABLE 12. INDUSTRY OF EMPLOYED PERSONS, BY YEAR(Cont.1)

Unit : Thousand Persons

業 Services-producing industries											
金融、保險及不動產業 Finance, insurance & real estate			工商服務業 Business services			社會服務及個人服務業 Social, personal & related community services			公共行政業 Public administration		
計 Both sexes	男 Male	女 Female	計 Both sexes	男 Male	女 Female	計 Both sexes	男 Male	女 Female	計 Both sexes	男 Male	女 Female
73	46	27	50	29	21	643	365	278	210	160	49
78	49	29	55	32	22	673	380	292	220	167	52
87	53	34	65	38	26	711	398	312	235	175	60
95	56	39	72	42	29	734	409	326	238	174	64
103	59	44	77	45	31	761	417	344	253	185	68
108	59	49	79	47	33	796	421	375	268	188	79
115	63	52	80	47	32	820	432	388	268	190	78
121	66	55	80	47	33	857	450	408	275	190	85
132	70	62	91	52	39	901	461	440	297	204	93
137	71	66	104	58	46	976	488	488	302	206	96
160	82	78	122	70	51	1011	502	510	305	207	98
193	97	96	130	73	57	1048	517	531	309	209	100
220	107	114	148	82	66	1098	532	565	308	208	100
227	108	119	149	82	67	1147	554	593	294	195	98
247	117	129	171	97	74	1200	568	632	309	205	105
277	131	145	205	111	94	1259	595	664	313	204	109
290	136	154	214	114	100	1288	591	698	317	204	113
311	145	166	223	120	103	1347	615	732	317	203	114
334	152	182	233	125	107	1412	624	788	324	205	119
351	161	189	240	132	108	1421	625	796	323	206	118
385	177	208	260	142	117	1461	639	822	315	199	116
406	184	222	284	161	122	1502	647	856	318	199	119
412	185	227	313	179	134	1534	659	875	315	198	117
410	180	230	339	198	142	1570	670	900	327	209	118

Note : For statistical figures tabulated in this table, the sixth revised edition of standard industrial classification system in R.O.C. have been referred since 1997.

表12 歷年就業者之行業(續2)

單位：%

年 月 別 Year & month	總 計 Total			農、林、漁、牧業 Agriculture, forestry, fishing & animal husbandry			工 合 計 Subtotal		
	計	男	女	計	男	女	計	男	女
	Both sexes	Male	Female	Both sexes	Male	Female	Both sexes	Male	Female
6 7 年平均 Ave., 1978	100.00	67.13	32.87	24.92	17.43	7.49	39.47	26.27	13.20
6 8 年平均 Ave., 1979	100.00	66.94	33.06	21.46	15.01	6.45	41.61	27.70	13.91
6 9 年平均 Ave., 1980	100.00	66.54	33.46	19.50	13.43	6.06	42.52	28.43	14.09
7 0 年平均 Ave., 1981	100.00	66.67	33.33	18.84	13.33	5.51	42.39	28.35	14.04
7 1 年平均 Ave., 1982	100.00	66.21	33.79	18.86	13.46	5.40	41.31	27.33	13.98
7 2 年平均 Ave., 1983	100.00	64.51	35.49	18.63	12.94	5.69	41.15	26.66	14.49
7 3 年平均 Ave., 1984	100.00	63.79	36.21	17.59	12.14	5.45	42.26	26.97	15.29
7 4 年平均 Ave., 1985	100.00	63.53	36.47	17.45	12.06	5.40	41.57	26.50	15.07
7 5 年平均 Ave., 1986	100.00	62.34	37.66	17.03	11.66	5.37	41.57	25.92	15.66
7 6 年平均 Ave., 1987	100.00	61.90	38.10	15.28	10.58	4.70	42.76	26.50	16.26
7 7 年平均 Ave., 1988	100.00	62.21	37.79	13.73	9.64	4.09	42.47	26.86	15.60
7 8 年平均 Ave., 1989	100.00	62.35	37.65	12.90	9.18	3.73	42.09	26.87	15.21
7 9 年平均 Ave., 1990	100.00	62.47	37.53	12.85	9.03	3.82	40.83	26.73	14.10
8 0 年平均 Ave., 1991	100.00	62.50	37.50	12.95	9.05	3.90	39.93	26.39	13.54
8 1 年平均 Ave., 1992	100.00	62.32	37.68	12.34	8.67	3.67	39.61	26.41	13.20
8 2 年平均 Ave., 1993	100.00	62.00	38.00	11.49	8.16	3.33	39.08	26.15	12.92
8 3 年平均 Ave., 1994	100.00	61.65	38.35	10.92	7.86	3.06	39.22	26.38	12.84
8 4 年平均 Ave., 1995	100.00	61.45	38.55	10.55	7.56	2.99	38.74	26.31	12.42
8 5 年平均 Ave., 1996	100.00	60.74	39.26	10.12	7.17	2.95	37.49	25.66	11.82
8 6 年平均 Ave., 1997	100.00	60.62	39.38	9.57	6.80	2.77	38.17	26.02	12.15
8 7 年平均 Ave., 1998	100.00	60.40	39.60	8.85	6.32	2.53	37.92	25.90	12.03
8 8 年平均 Ave., 1999	100.00	59.92	40.08	8.27	5.93	2.35	37.21	25.50	11.71
8 9 年平均 Ave., 2000	100.00	59.74	40.26	7.79	5.62	2.17	37.23	25.42	11.81
9 0 年平均 Ave., 2001	100.00	59.18	40.82	7.54	5.45	2.09	36.00	24.47	11.52

註：本表內數字，自86年起，全部改按中華民國第6次修訂之新行業標準統計。

TABLE 12. INDUSTRY OF EMPLOYED PERSONS, BY YEAR(Cont.2)

Unit : %

業 Goods-producing industries											
礦業及土石採取業 Mining & quarrying			製造業 Manufacturing			水電燃氣業 Electricity, gas & water			營造業 Construction		
計 Both sexes	男 Male	女 Female	計 Both sexes	男 Male	女 Female	計 Both sexes	男 Male	女 Female	計 Both sexes	男 Male	女 Female
0.96	0.83	0.14	30.74	18.26	12.48	0.40	0.37	0.04	7.36	6.82	0.54
0.88	0.75	0.13	32.39	19.26	13.13	0.41	0.37	0.04	7.93	7.32	0.61
0.85	0.72	0.13	32.87	19.61	13.27	0.42	0.37	0.04	8.38	7.73	0.65
0.81	0.69	0.11	32.40	19.20	13.20	0.44	0.39	0.05	8.74	8.06	0.68
0.74	0.63	0.11	31.84	18.66	13.17	0.46	0.40	0.06	8.27	7.64	0.64
0.65	0.56	0.09	32.28	18.56	13.72	0.47	0.41	0.06	7.75	7.13	0.62
0.56	0.49	0.07	34.17	19.63	14.54	0.46	0.41	0.06	7.08	6.45	0.63
0.47	0.41	0.06	33.67	19.35	14.33	0.46	0.40	0.06	6.96	6.34	0.62
0.43	0.36	0.07	34.08	19.13	14.95	0.45	0.39	0.05	6.62	6.04	0.58
0.38	0.33	0.06	35.17	19.68	15.49	0.44	0.38	0.05	6.78	6.11	0.66
0.35	0.30	0.05	34.57	19.78	14.79	0.44	0.38	0.05	7.12	6.40	0.72
0.29	0.25	0.05	33.86	19.56	14.30	0.43	0.38	0.05	7.51	6.69	0.81
0.24	0.20	0.04	32.03	18.88	13.16	0.43	0.38	0.06	8.12	7.28	0.84
0.23	0.19	0.04	30.79	18.23	12.56	0.44	0.38	0.06	8.48	7.60	0.88
0.21	0.17	0.04	29.95	17.87	12.08	0.42	0.37	0.06	9.02	8.00	1.02
0.22	0.17	0.04	28.40	16.83	11.57	0.42	0.36	0.06	10.05	8.79	1.26
0.20	0.16	0.04	27.80	16.47	11.33	0.41	0.35	0.06	10.82	9.40	1.42
0.17	0.14	0.03	27.08	16.17	10.90	0.40	0.34	0.06	11.09	9.66	1.43
0.16	0.13	0.03	26.71	16.21	10.50	0.39	0.33	0.06	10.23	8.99	1.24
0.14	0.12	0.03	28.00	17.06	10.94	0.38	0.33	0.06	9.64	8.51	1.13
0.13	0.11	0.03	28.11	17.19	10.91	0.37	0.32	0.06	9.31	8.28	1.03
0.12	0.10	0.02	27.74	17.07	10.66	0.38	0.32	0.06	8.98	8.01	0.97
0.11	0.09	0.02	27.97	17.16	10.81	0.38	0.32	0.06	8.76	7.84	0.92
0.10	0.08	0.02	27.57	16.97	10.60	0.38	0.32	0.06	7.95	7.10	0.85

Note : For statistical figures tabulated in this table, the sixth revised edition of standard industrial classification system in R.O.C. have been referred since 1997.

表12 歷年就業者之行業(續3)

單位：%

年 月 別 Year & month	服 務								
	合 計 Subtotal			批 發、零 售 及 餐 飲 業 Wholesale, retail & restaurant			運 輸、倉 儲 及 通 信 業 Transportation, storage & communication		
	計	男	女	計	男	女	計	男	女
	Both sexes	Male	Female	Both sexes	Male	Female	Both sexes	Male	Female
6 7 年平均 Ave.,1978	35.61	23.43	12.18	15.09	9.57	5.52	4.87	4.23	0.64
6 8 年平均 Ave.,1979	36.93	24.23	12.70	15.78	9.91	5.88	5.21	4.55	0.66
6 9 年平均 Ave.,1980	37.98	24.68	13.30	16.15	10.13	6.02	5.07	4.39	0.67
7 0 年平均 Ave.,1981	38.78	24.99	13.79	16.58	10.37	6.22	5.12	4.42	0.70
7 1 年平均 Ave.,1982	39.84	25.42	14.42	17.16	10.64	6.52	5.16	4.43	0.74
7 2 年平均 Ave.,1983	40.22	24.91	15.31	17.41	10.39	7.02	5.12	4.40	0.72
7 3 年平均 Ave.,1984	40.14	24.67	15.47	17.53	10.29	7.23	5.07	4.35	0.72
7 4 年平均 Ave.,1985	40.98	24.98	16.00	17.86	10.42	7.44	5.18	4.42	0.75
7 5 年平均 Ave.,1986	41.39	24.77	16.63	17.75	10.11	7.64	5.27	4.48	0.79
7 6 年平均 Ave.,1987	41.95	24.82	17.14	17.81	10.12	7.69	5.21	4.43	0.78
7 7 年平均 Ave.,1988	43.80	25.70	18.10	18.87	10.64	8.23	5.22	4.44	0.78
7 8 年平均 Ave.,1989	45.01	26.29	18.71	19.43	10.99	8.44	5.23	4.46	0.77
7 9 年平均 Ave.,1990	46.32	26.71	19.61	19.57	11.04	8.53	5.33	4.45	0.88
8 0 年平均 Ave.,1991	47.12	27.05	20.07	20.28	11.46	8.83	5.31	4.47	0.84
8 1 年平均 Ave.,1992	48.06	27.25	20.81	20.52	11.48	9.04	5.21	4.34	0.88
8 2 年平均 Ave.,1993	49.43	27.69	21.75	20.65	11.39	9.26	5.30	4.39	0.91
8 3 年平均 Ave.,1994	49.86	27.40	22.45	20.97	11.35	9.62	5.29	4.37	0.92
8 4 年平均 Ave.,1995	50.71	27.57	23.14	21.22	11.30	9.92	5.18	4.29	0.89
8 5 年平均 Ave.,1996	52.39	27.91	24.48	21.79	11.48	10.31	5.21	4.23	0.98
8 6 年平均 Ave.,1997	52.26	27.80	24.46	21.74	11.44	10.30	5.06	4.10	0.96
8 7 年平均 Ave.,1998	53.23	28.18	25.04	22.04	11.55	10.49	5.13	4.18	0.96
8 8 年平均 Ave.,1999	54.52	28.50	26.02	22.70	11.75	10.95	5.07	4.06	1.01
8 9 年平均 Ave.,2000	54.98	28.70	26.28	22.79	11.81	10.98	5.07	4.01	1.05
9 0 年平均 Ave.,2001	56.46	29.25	27.21	23.07	11.78	11.29	5.18	4.08	1.11

註：本表內數字，自86年起，全部改按中華民國第6次修訂之新行業標準統計。

TABLE 12. INDUSTRY OF EMPLOYED PERSONS, BY YEAR(Cont.3)

Unit : %

業 Services-producing industries											
金融、保險及不動產業 Finance, insurance & real estate			工商服務業 Business services			社會服務及個人服務業 Social, personal & related community services			公共行政業 Public administration		
計 Both sexes	男 Male	女 Female	計 Both sexes	男 Male	女 Female	計 Both sexes	男 Male	女 Female	計 Both sexes	男 Male	女 Female
1.17	0.74	0.43	0.80	0.46	0.33	10.32	5.85	4.46	3.36	2.57	0.79
1.21	0.76	0.45	0.85	0.50	0.35	10.46	5.91	4.55	3.42	2.60	0.82
1.33	0.81	0.52	0.99	0.59	0.40	10.85	6.08	4.77	3.59	2.67	0.91
1.42	0.84	0.58	1.07	0.63	0.44	11.00	6.12	4.88	3.57	2.61	0.96
1.51	0.86	0.65	1.12	0.66	0.46	11.17	6.12	5.05	3.71	2.71	1.00
1.53	0.84	0.69	1.12	0.66	0.46	11.26	5.96	5.30	3.79	2.67	1.12
1.57	0.86	0.71	1.09	0.65	0.44	11.22	5.92	5.30	3.66	2.60	1.06
1.63	0.89	0.74	1.07	0.63	0.44	11.54	6.05	5.49	3.70	2.56	1.14
1.71	0.91	0.80	1.18	0.67	0.51	11.65	5.96	5.69	3.84	2.64	1.20
1.71	0.88	0.82	1.30	0.73	0.57	12.16	6.08	6.08	3.77	2.57	1.20
1.98	1.02	0.96	1.50	0.87	0.63	12.47	6.19	6.29	3.76	2.55	1.21
2.34	1.17	1.17	1.58	0.89	0.69	12.69	6.26	6.43	3.74	2.53	1.21
2.66	1.29	1.37	1.79	0.99	0.80	13.25	6.43	6.82	3.72	2.51	1.21
2.69	1.27	1.41	1.77	0.97	0.79	13.60	6.57	7.03	3.48	2.31	1.17
2.86	1.36	1.50	1.98	1.12	0.86	13.90	6.58	7.32	3.58	2.37	1.21
3.16	1.50	1.66	2.34	1.27	1.08	14.40	6.80	7.59	3.58	2.33	1.25
3.25	1.52	1.73	2.40	1.28	1.12	14.41	6.61	7.81	3.54	2.28	1.26
3.44	1.61	1.83	2.47	1.33	1.14	14.90	6.80	8.10	3.51	2.24	1.26
3.68	1.68	2.00	2.56	1.38	1.18	15.57	6.89	8.69	3.57	2.26	1.32
3.82	1.76	2.06	2.62	1.44	1.17	15.49	6.81	8.68	3.52	2.24	1.28
4.14	1.91	2.24	2.80	1.53	1.26	15.73	6.88	8.85	3.39	2.14	1.25
4.33	1.96	2.37	3.02	1.72	1.30	16.01	6.89	9.12	3.39	2.12	1.27
4.34	1.95	2.39	3.30	1.88	1.42	16.16	6.95	9.21	3.32	2.09	1.23
4.37	1.92	2.45	3.62	2.11	1.51	16.73	7.15	9.59	3.49	2.23	1.26

Note : For statistical figures tabulated in this table, the sixth revised edition of standard industrial classification system in R.O.C. have been referred since 1997.

表12 歷年就業者之行業(續4)

單位：千人

年 月 別 Year & month	總 計 Total			農、林、漁、牧業 Agriculture, forestry, fishing & animal husbandry			工 業 合 計 Subtotal		
	計	男	女	計	男	女	計	男	女
	Both sexes	Male	Female	Both sexes	Male	Female	Both sexes	Male	Female
8 8 年平均 Ave., 1999	9385	5624	3761	774	554	220	3492	2393	1099
8 9 年平均 Ave., 2000	9491	5670	3821	738	532	206	3534	2413	1121
9 0 年平均 Ave., 2001	9383	5553	3830	706	510	195	3377	2296	1081
9 1 年平均 Ave., 2002	9454	5547	3907	709	515	195	3332	2258	1074
1 月 Jan.	9447	5552	3895	718	524	194	3316	2263	1053
2 月 Feb.	9420	5541	3879	714	529	185	3319	2250	1069
3 月 Mar.	9416	5532	3885	708	533	175	3326	2218	1108
4 月 Apr.	9440	5538	3902	712	528	185	3335	2247	1087
5 月 May	9451	5536	3915	709	516	193	3341	2269	1072
6 月 June	9454	5545	3910	702	512	191	3353	2271	1082
7 月 July	9468	5554	3914	700	506	194	3346	2263	1084
8 月 Aug.	9474	5556	3918	702	505	197	3331	2256	1075
9 月 Sept.	9443	5547	3896	707	506	201	3320	2264	1056
1 0 月 Oct.	9451	5548	3903	710	499	210	3325	2280	1045
1 1 月 Nov.	9480	5557	3923	715	506	210	3329	2266	1064
1 2 月 Dec.	9506	5563	3943	715	516	199	3344	2253	1091
9 2 年平均 Ave., 2003	9573	5579	3994	696	499	197	3334	2254	1081
1 月 Jan.	9524	5566	3958	705	507	198	3340	2261	1079
2 月 Feb.	9500	5542	3959	701	498	203	3334	2271	1064
3 月 Mar.	9514	5544	3970	700	506	194	3331	2246	1084
4 月 Apr.	9535	5561	3974	697	505	192	3322	2237	1085
5 月 May	9523	5551	3972	695	492	203	3318	2237	1080
6 月 June	9542	5564	3977	699	495	205	3331	2236	1095
7 月 July	9593	5596	3997	704	499	204	3345	2253	1092
8 月 Aug.	9613	5602	4011	700	498	201	3335	2264	1071
9 月 Sept.	9584	5585	3999	695	499	196	3327	2272	1055
1 0 月 Oct.	9612	5600	4012	690	496	194	3329	2263	1066
1 1 月 Nov.	9654	5614	4040	687	495	191	3340	2251	1089
1 2 月 Dec.	9683	5620	4063	679	494	185	3361	2251	1110
9 3 年平均 Ave., 2004	9786	5680	4106	642	458	184	3446	2330	1116
1 月 Jan.	9697	5624	4073	667	486	180	3373	2286	1087
2 月 Feb.	9686	5620	4066	661	474	187	3380	2293	1087
3 月 Mar.	9715	5646	4069	657	471	186	3404	2280	1123
4 月 Apr.	9732	5661	4072	653	465	188	3413	2281	1133
5 月 May	9764	5669	4094	648	452	197	3433	2295	1138
6 月 June	9791	5675	4116	645	449	196	3447	2311	1136
7 月 July	9829	5690	4139	641	452	189	3467	2341	1126
8 月 Aug.	9836	5710	4126	636	459	177	3472	2369	1103
9 月 Sept.	9788	5692	4097	632	448	183	3469	2368	1101
1 0 月 Oct.	9837	5721	4116	628	446	181	3480	2375	1106
1 1 月 Nov.	9870	5731	4139	623	450	173	3496	2382	1114
1 2 月 Dec.	9887	5722	4165	617	443	174	3513	2378	1135
9 4 年平均 Ave., 2005	9942	5753	4190	591	422	169	3558	2425	1133
1 月 Jan.	9901	5732	4169	607	437	169	3532	2386	1146
2 月 Feb.	9874	5722	4153	599	430	169	3530	2386	1144
3 月 Mar.	9877	5731	4146	595	426	169	3528	2364	1164
4 月 Apr.	9899	5750	4149	600	426	174	3534	2367	1167
5 月 May	9918	5753	4165	604	425	179	3539	2393	1145
6 月 June	9920	5747	4173	597	431	166	3544	2430	1114
7 月 July	9941	5751	4191	595	423	172	3548	2460	1088
8 月 Aug.	9972	5760	4212	590	427	164	3560	2465	1095
9 月 Sept.	9951	5765	4186	586	420	166	3569	2455	1115
1 0 月 Oct.	9993	5771	4222	580	408	172	3591	2455	1136
1 1 月 Nov.	10024	5775	4249	573	409	164	3605	2464	1140
1 2 月 Dec.	10037	5777	4260	568	404	164	3617	2477	1140

註：本表內數字係按中華民國第7次修訂之新行業標準統計。

TABLE 12. INDUSTRY OF EMPLOYED PERSONS, BY YEAR(Cont.4)

Unit : Thousand Persons

Goods-producing industries								
礦業及土石採取業			製造業			水電燃氣業		
Mining & quarrying			Manufacturing			Electricity, gas & water		
計	男	女	計	男	女	計	男	女
Both sexes	Male	Female	Both sexes	Male	Female	Both sexes	Male	Female
11	9	2	2603	1602	1001	35	30	5
11	9	2	2655	1629	1026	36	31	6
10	8	2	2587	1592	995	35	30	5
9	7	2	2563	1572	992	35	30	5
9	7	2	2540	1567	973	35	30	5
9	7	2	2551	1567	984	35	30	5
9	7	2	2562	1539	1023	35	30	5
9	7	1	2564	1555	1009	35	30	5
9	8	1	2565	1570	994	35	30	5
9	7	2	2570	1570	1000	35	30	5
9	7	2	2570	1574	996	35	30	5
9	8	1	2564	1578	986	35	30	5
9	7	1	2555	1591	964	35	29	6
9	7	2	2564	1597	967	35	29	6
9	7	1	2575	1581	994	35	30	5
9	8	1	2583	1572	1011	35	30	5
8	7	1	2590	1591	999	35	29	5
9	7	1	2582	1588	994	35	29	5
9	7	1	2584	1603	981	35	30	5
9	7	1	2587	1577	1010	35	30	5
9	7	1	2584	1569	1014	35	29	5
8	7	1	2577	1581	996	35	29	5
8	7	1	2585	1580	1005	35	29	5
8	7	1	2594	1586	1008	35	29	5
8	6	2	2589	1598	991	35	29	5
8	7	2	2585	1616	969	35	29	5
8	6	2	2592	1609	983	35	29	6
8	6	1	2602	1591	1011	35	29	5
8	7	1	2614	1591	1023	35	29	5
7	6	1	2671	1640	1032	35	29	5
8	6	1	2621	1619	1001	35	29	6
8	6	1	2626	1615	1011	35	29	6
7	6	1	2641	1589	1052	35	29	5
7	6	1	2653	1593	1060	35	29	5
7	6	1	2664	1608	1056	35	29	5
7	6	2	2669	1621	1047	35	29	5
7	6	1	2671	1634	1036	35	30	5
7	6	2	2684	1669	1015	35	30	5
7	6	2	2690	1677	1013	35	29	5
7	6	1	2703	1680	1023	35	29	5
7	5	2	2714	1690	1024	35	29	5
7	6	1	2723	1682	1041	35	29	5
7	6	2	2726	1690	1036	34	29	5
7	6	2	2735	1685	1050	34	29	5
7	5	2	2730	1685	1045	34	29	6
7	6	1	2722	1651	1070	34	29	5
7	6	2	2717	1641	1076	34	29	5
7	6	1	2713	1658	1056	34	29	5
7	6	1	2711	1694	1018	34	29	5
7	6	1	2708	1712	995	34	29	6
7	5	2	2717	1716	1001	34	29	5
7	5	2	2720	1715	1005	34	29	5
7	5	2	2736	1704	1032	34	29	5
7	5	1	2749	1700	1049	34	29	5
7	5	1	2754	1713	1041	34	29	5

Note : For statistical figures tabulated in this table, the seventh revised edition of standard industrial classification system in R.O.C. have been referred.

表12 歷年就業者之行業(續5)

單位：千人

年 月 別 Year & month	工 業 Goods-producing industries			服 務 業					
	營 造 業 Construction			合 計 Subtotal			批 發 及 零 售 業 Trade		
	計	男	女	計	男	女	計	男	女
	Both sexes	Male	Female	Both sexes	Male	Female	Both sexes	Male	Female
8 8 年平均 Ave., 1999	843	752	91	5118	2677	2442	1686	905	781
8 9 年平均 Ave., 2000	832	745	87	5220	2725	2494	1701	916	785
9 0 年平均 Ave., 2001	746	666	79	5299	2746	2553	1679	894	785
9 1 年平均 Ave., 2002	725	649	75	5413	2774	2639	1693	893	800
1 月 Jan.	732	659	73	5414	2766	2647	1672	880	792
2 月 Feb.	725	646	78	5387	2762	2625	1678	899	779
3 月 Mar.	721	642	79	5383	2781	2601	1691	911	779
4 月 Apr.	727	655	71	5393	2763	2630	1699	899	801
5 月 May	732	661	71	5402	2751	2651	1702	898	803
6 月 June	738	663	75	5399	2762	2637	1696	901	795
7 月 July	733	651	82	5422	2785	2637	1713	900	812
8 月 Aug.	723	640	83	5441	2795	2646	1716	909	808
9 月 Sept.	722	637	85	5416	2776	2640	1695	886	809
10 月 Oct.	717	646	71	5416	2768	2648	1690	878	812
11 月 Nov.	711	648	63	5435	2786	2650	1685	878	807
12 月 Dec.	717	644	74	5447	2794	2653	1676	875	802
9 2 年平均 Ave., 2003	702	627	75	5543	2827	2716	1698	891	806
1 月 Jan.	715	637	78	5479	2798	2681	1686	891	795
2 月 Feb.	707	630	76	5465	2773	2692	1686	890	796
3 月 Mar.	700	632	68	5484	2792	2692	1695	889	806
4 月 Apr.	695	631	64	5517	2820	2697	1703	891	812
5 月 May	698	620	78	5510	2822	2688	1695	898	797
6 月 June	703	619	84	5511	2834	2677	1693	895	798
7 月 July	709	631	77	5545	2844	2701	1705	894	811
8 月 Aug.	703	630	73	5578	2840	2739	1715	899	816
9 月 Sept.	699	620	79	5562	2813	2749	1690	877	813
10 月 Oct.	694	619	75	5593	2841	2752	1696	889	807
11 月 Nov.	696	625	71	5627	2868	2759	1706	899	807
12 月 Dec.	705	625	81	5643	2875	2768	1703	885	818
9 3 年平均 Ave., 2004	732	655	77	5698	2892	2806	1727	895	832
1 月 Jan.	710	631	79	5656	2851	2805	1709	885	825
2 月 Feb.	712	643	69	5646	2853	2792	1713	892	821
3 月 Mar.	721	656	65	5655	2895	2760	1723	890	833
4 月 Apr.	718	652	66	5666	2915	2751	1737	911	826
5 月 May	727	652	75	5682	2923	2760	1738	921	817
6 月 June	737	654	82	5698	2915	2783	1733	898	835
7 月 July	754	671	83	5721	2897	2824	1737	899	839
8 月 Aug.	746	665	81	5729	2882	2847	1744	913	831
9 月 Sept.	737	656	81	5688	2876	2812	1719	891	828
10 月 Oct.	736	660	76	5729	2900	2829	1723	883	840
11 月 Nov.	740	658	82	5751	2899	2852	1725	879	846
12 月 Dec.	748	661	87	5758	2901	2857	1719	879	840
9 4 年平均 Ave., 2005	791	701	90	5793	2905	2888	1727	888	839
1 月 Jan.	756	666	89	5762	2908	2854	1721	888	834
2 月 Feb.	758	667	91	5746	2906	2840	1714	883	831
3 月 Mar.	765	678	87	5755	2941	2813	1710	897	813
4 月 Apr.	776	691	85	5765	2957	2808	1718	903	815
5 月 May	784	701	83	5776	2934	2842	1726	905	821
6 月 June	792	701	90	5779	2886	2893	1735	900	835
7 月 July	799	713	86	5798	2867	2931	1739	895	844
8 月 Aug.	802	715	87	5822	2869	2953	1740	904	836
9 月 Sept.	809	705	104	5796	2891	2905	1728	899	829
10 月 Oct.	814	717	97	5822	2908	2914	1729	884	845
11 月 Nov.	815	731	84	5847	2901	2945	1731	860	871
12 月 Dec.	822	729	92	5852	2897	2956	1729	836	893

註：本表內數字係按中華民國第7次修訂之新行業標準統計。

TABLE 12. INDUSTRY OF EMPLOYED PERSONS, BY YEAR(Cont.5)

Unit : Thousand Persons

Services-producing industries											
住 宿 及 餐 飲 業 Accommodation & eating-drinking places			運 輸 、 倉 儲 及 通 信 業 Transportation, storage & communication			金 融 及 保 險 業 Finance & insurance			不 動 產 及 租 賃 業 Real estate & rental & leasing		
計 Both sexes	男 Male	女 Female	計 Both sexes	男 Male	女 Female	計 Both sexes	男 Male	女 Female	計 Both sexes	男 Male	女 Female
483	215	268	476	382	95	358	154	204	68	42	26
500	221	279	481	381	100	367	157	210	66	41	25
528	230	297	487	383	104	371	155	216	61	39	22
575	248	327	477	373	104	378	157	221	60	39	22
564	239	325	485	382	103	383	156	227	66	38	28
570	245	325	478	368	110	386	156	230	57	34	23
572	243	329	480	374	106	380	138	242	52	37	16
575	248	328	474	371	103	381	143	239	55	39	16
579	253	326	470	357	114	376	156	220	61	41	20
577	250	326	474	364	110	379	160	219	65	40	25
578	254	324	476	371	105	381	162	219	61	35	26
573	246	327	479	376	103	378	169	209	65	40	25
577	254	323	481	385	96	372	161	211	60	40	20
573	250	323	478	380	98	374	157	217	60	38	22
575	246	329	477	378	99	372	162	209	60	40	20
581	242	339	473	377	96	367	162	205	64	44	20
585	251	335	484	380	104	376	154	221	66	39	26
587	249	338	471	372	99	372	156	216	61	37	24
585	251	334	470	365	104	376	139	238	58	35	23
579	244	336	475	369	106	382	141	241	62	40	22
582	251	331	479	375	104	388	166	222	60	39	21
576	246	330	481	378	103	384	162	223	61	39	22
575	244	331	486	384	102	385	160	225	64	40	24
577	248	329	490	388	101	378	158	220	68	38	30
584	251	333	495	386	109	372	156	216	72	41	31
583	254	329	498	388	110	368	155	214	69	38	31
589	255	334	494	388	106	370	150	220	73	40	33
601	254	347	489	387	102	367	153	214	72	43	29
608	261	347	485	386	99	365	158	207	67	41	26
602	260	342	489	382	107	386	158	228	74	46	27
612	266	346	480	372	108	368	149	219	66	42	24
613	263	350	476	366	110	371	140	231	68	42	26
608	262	346	485	384	100	376	152	224	71	46	25
599	262	337	487	393	93	384	159	224	74	48	26
595	252	343	488	389	99	382	152	229	74	46	28
592	252	340	493	391	102	390	159	231	72	45	27
603	260	343	495	390	105	397	166	231	72	45	27
599	248	351	500	393	107	395	160	235	75	48	26
589	251	338	494	384	110	393	160	233	76	47	29
596	263	333	493	373	120	395	164	231	77	48	29
602	264	338	491	370	121	394	169	225	79	50	28
611	274	337	488	376	112	391	164	227	80	49	31
629	265	363	480	372	107	404	164	240	80	51	29
621	283	338	483	378	105	395	154	241	77	49	28
624	275	348	481	380	101	396	162	234	76	51	25
626	273	353	484	385	99	395	174	222	79	55	25
628	276	352	481	384	96	398	167	230	80	53	27
634	255	379	479	371	108	399	159	240	83	53	30
629	247	382	479	365	113	403	154	248	83	54	29
632	260	372	479	365	114	406	151	255	82	56	25
635	258	377	482	372	110	410	155	255	79	50	29
625	258	368	475	366	109	412	163	249	79	47	32
629	265	364	474	358	116	410	172	238	81	47	34
632	269	363	478	368	110	415	178	237	82	47	35
631	267	364	481	374	107	415	181	234	81	50	30

Note : For statistical figures tabulated in this table, the seventh revised edition of standard industrial classification system in R.O.C. have been referred.

表12 歷年就業者之行業(續6)

單位：千人

年 月 別 Year & month	服 務 業								
	專 業、科 學 及 技 術 服 務 業			教 育 服 務 業			醫 療 保 健 及 社 會 福 利 服 務 業		
	Professional, scientific & technical services			Educational services			Health care & social welfare services		
	計 Both sexes	男 Male	女 Female	計 Both sexes	男 Male	女 Female	計 Both sexes	男 Male	女 Female
8 8 年平均 Ave., 1999	231	125	106	477	166	312	238	74	163
8 9 年平均 Ave., 2000	250	134	116	479	165	314	252	80	172
9 0 年平均 Ave., 2001	267	145	122	483	167	315	266	81	185
9 1 年平均 Ave., 2002	285	153	132	487	167	320	279	82	197
1 月 Jan.	283	154	129	476	160	316	285	80	205
2 月 Feb.	288	163	125	467	163	305	277	83	194
3 月 Mar.	293	166	127	470	166	305	280	91	190
4 月 Apr.	294	153	142	473	158	315	284	92	193
5 月 May	291	139	152	476	163	313	279	86	193
6 月 June	287	151	136	481	171	310	275	81	194
7 月 July	285	154	131	486	170	316	270	77	193
8 月 Aug.	281	150	131	493	159	333	273	70	203
9 月 Sept.	277	152	125	498	168	330	276	72	204
1 0 月 Oct.	274	148	127	504	173	331	277	81	196
1 1 月 Nov.	279	155	125	509	175	335	284	84	200
1 2 月 Dec.	284	153	131	505	173	333	289	85	204
9 2 年平均 Ave., 2003	285	153	132	512	170	342	289	87	203
1 月 Jan.	285	152	133	506	168	338	293	89	204
2 月 Feb.	290	154	136	502	172	330	292	88	204
3 月 Mar.	292	158	134	499	160	339	289	91	198
4 月 Apr.	289	160	129	503	148	355	292	90	202
5 月 May	291	153	138	505	163	342	288	92	197
6 月 June	288	154	134	503	179	325	288	97	191
7 月 July	280	152	128	511	175	336	286	92	194
8 月 Aug.	277	145	132	518	166	352	280	80	200
9 月 Sept.	275	141	134	522	174	348	283	72	211
1 0 月 Oct.	280	153	127	529	184	345	288	81	207
1 1 月 Nov.	284	157	127	526	177	349	294	84	210
1 2 月 Dec.	291	158	133	520	177	343	300	86	214
9 3 年平均 Ave., 2004	302	165	137	533	178	355	305	91	214
1 月 Jan.	295	160	135	522	169	352	303	88	215
2 月 Feb.	298	157	141	517	172	345	307	89	218
3 月 Mar.	294	152	142	514	177	337	305	90	215
4 月 Apr.	290	158	132	522	171	351	300	90	210
5 月 May	295	160	134	530	177	353	299	96	202
6 月 June	302	172	129	527	181	346	308	104	204
7 月 July	298	168	130	533	181	352	305	94	211
8 月 Aug.	302	156	146	532	168	364	301	81	220
9 月 Sept.	306	161	145	541	175	366	301	82	219
1 0 月 Oct.	313	173	140	549	184	366	306	89	217
1 1 月 Nov.	318	179	139	551	190	361	309	95	213
1 2 月 Dec.	319	184	135	553	190	363	311	90	221
9 4 年平均 Ave., 2005	328	181	147	551	181	370	322	90	231
1 月 Jan.	327	187	139	555	183	372	312	81	231
2 月 Feb.	327	174	153	552	184	368	315	89	226
3 月 Mar.	325	176	149	548	182	366	320	97	223
4 月 Apr.	325	178	147	546	186	360	325	97	228
5 月 May	322	181	141	542	180	362	333	101	231
6 月 June	319	179	139	539	177	362	328	98	230
7 月 July	316	178	138	546	179	367	326	88	239
8 月 Aug.	322	168	154	554	168	386	320	89	231
9 月 Sept.	328	175	154	555	181	375	322	91	231
1 0 月 Oct.	334	183	151	563	197	366	321	83	238
1 1 月 Nov.	343	190	153	560	184	376	318	82	236
1 2 月 Dec.	348	199	149	556	175	381	319	89	231

註：本表內數字係按中華民國第7次修訂之新行業標準統計。

TABLE 12. INDUSTRY OF EMPLOYED PERSONS, BY YEAR(Cont.6)

Unit : Thousand Persons

Services-producing industries								
文化、運動及休閒服務業 Cultural, sporting & recreational services			其他服務業 Other services			公共行政業 Public administration		
計 Both sexes	男 Male	女 Female	計 Both sexes	男 Male	女 Female	計 Both sexes	男 Male	女 Female
166	87	80	617	329	288	318	199	119
165	86	79	643	345	298	315	198	117
169	87	83	660	355	306	327	209	118
184	95	89	666	360	306	329	208	122
186	102	84	673	363	310	339	213	126
190	99	91	663	345	318	332	206	126
182	92	91	658	353	304	323	211	112
176	90	86	663	367	297	317	205	112
181	90	91	667	362	305	320	206	114
184	94	90	660	349	311	322	201	121
187	96	91	658	359	298	327	207	120
191	102	89	662	367	295	329	208	122
183	100	83	667	355	312	331	203	128
180	94	86	672	360	312	333	210	124
186	93	93	671	365	306	337	210	127
185	95	90	681	378	303	341	210	131
187	97	90	692	379	314	369	225	144
182	96	86	689	383	306	346	204	141
177	90	87	681	375	306	348	213	135
173	92	81	686	384	303	350	225	126
178	91	87	693	385	308	352	224	128
180	91	89	696	376	319	352	224	128
185	92	93	692	377	314	353	213	140
191	94	97	682	378	304	376	225	151
197	102	95	687	376	311	381	239	142
193	102	91	693	375	318	386	238	149
190	99	91	699	377	322	386	225	160
194	105	89	700	375	324	395	233	162
199	106	92	708	381	327	398	235	163
192	98	94	716	392	324	373	228	145
195	92	103	714	389	325	393	240	153
188	91	97	706	391	315	388	250	138
182	101	80	716	394	321	382	245	137
186	102	83	712	381	331	377	239	137
192	98	94	719	392	327	373	240	133
189	96	93	727	393	334	367	224	142
195	101	93	722	379	343	366	217	149
198	97	101	719	393	326	364	224	140
191	94	97	713	411	302	365	220	145
196	100	96	714	413	301	367	210	157
199	102	97	716	389	327	368	211	157
199	101	98	717	381	336	370	213	157
194	95	98	729	403	326	351	215	136
197	91	106	715	394	321	360	221	139
194	93	101	713	394	319	355	220	134
191	99	92	720	388	332	357	217	140
190	102	88	727	392	335	348	218	130
193	99	94	729	415	314	337	216	121
191	95	96	734	403	331	340	213	127
192	95	97	738	389	349	343	212	131
197	91	106	737	404	333	347	212	136
192	92	100	730	412	318	350	209	141
195	93	102	733	417	316	354	210	143
196	93	102	733	416	317	359	215	144
197	101	96	736	407	329	360	218	142

Note : For statistical figures tabulated in this table, the seventh revised edition of standard industrial classification system in R.O.C. have been referred.

表12 歷年就業者之行業(續7)

單位：%

年 月 別 Year & month	總 計 Total			農、林、漁、牧業 Agriculture, forestry, fishing & animal husbandry			工 業 Subtotal		
							合 計		
	計 Both sexes	男 Male	女 Female	計 Both sexes	男 Male	女 Female	計 Both sexes	男 Male	女 Female
88年平均 Ave.,1999	100.00	59.92	40.08	8.25	5.90	2.34	37.21	25.50	11.71
89年平均 Ave.,2000	100.00	59.74	40.26	7.78	5.60	2.17	37.23	25.42	11.81
90年平均 Ave.,2001	100.00	59.18	40.82	7.52	5.44	2.08	36.00	24.47	11.52
91年平均 Ave.,2002	100.00	58.68	41.32	7.50	5.45	2.06	35.24	23.89	11.36
1月 Jan.	100.00	58.77	41.23	7.60	5.54	2.06	35.10	23.95	11.15
2月 Feb.	100.00	58.82	41.18	7.58	5.61	1.96	35.24	23.88	11.35
3月 Mar.	100.00	58.75	41.25	7.52	5.66	1.86	35.32	23.55	11.76
4月 Apr.	100.00	58.66	41.34	7.55	5.59	1.96	35.32	23.81	11.52
5月 May	100.00	58.57	41.43	7.50	5.46	2.04	35.35	24.01	11.34
6月 June	100.00	58.65	41.35	7.43	5.41	2.02	35.46	24.02	11.44
7月 July	100.00	58.66	41.34	7.40	5.35	2.05	35.34	23.90	11.45
8月 Aug.	100.00	58.64	41.36	7.41	5.33	2.08	35.16	23.81	11.35
9月 Sept.	100.00	58.74	41.26	7.49	5.36	2.13	35.16	23.98	11.18
10月 Oct.	100.00	58.70	41.30	7.51	5.28	2.23	35.18	24.12	11.05
11月 Nov.	100.00	58.62	41.38	7.55	5.33	2.21	35.12	23.90	11.22
12月 Dec.	100.00	58.52	41.48	7.52	5.43	2.09	35.18	23.70	11.48
92年平均 Ave.,2003	100.00	58.28	41.72	7.27	5.21	2.06	34.83	23.54	11.29
1月 Jan.	100.00	58.44	41.56	7.40	5.32	2.08	35.07	23.74	11.33
2月 Feb.	100.00	58.33	41.67	7.37	5.24	2.14	35.10	23.90	11.20
3月 Mar.	100.00	58.27	41.73	7.35	5.32	2.04	35.01	23.61	11.39
4月 Apr.	100.00	58.33	41.67	7.30	5.30	2.01	34.84	23.46	11.38
5月 May	100.00	58.29	41.71	7.30	5.16	2.14	34.84	23.49	11.34
6月 June	100.00	58.32	41.68	7.33	5.18	2.14	34.91	23.43	11.48
7月 July	100.00	58.33	41.67	7.33	5.21	2.13	34.87	23.49	11.38
8月 Aug.	100.00	58.27	41.73	7.28	5.18	2.09	34.69	23.55	11.14
9月 Sept.	100.00	58.27	41.73	7.25	5.21	2.04	34.71	23.71	11.01
10月 Oct.	100.00	58.26	41.74	7.18	5.16	2.02	34.65	23.54	11.09
11月 Nov.	100.00	58.15	41.85	7.11	5.13	1.98	34.60	23.32	11.28
12月 Dec.	100.00	58.04	41.96	7.01	5.10	1.91	34.71	23.25	11.47
93年平均 Ave.,2004	100.00	58.04	41.96	6.56	4.68	1.88	35.21	23.81	11.40
1月 Jan.	100.00	58.00	42.00	6.88	5.02	1.86	34.79	23.58	11.21
2月 Feb.	100.00	58.02	41.98	6.82	4.89	1.93	34.89	23.67	11.22
3月 Mar.	100.00	58.11	41.89	6.76	4.85	1.91	35.03	23.47	11.56
4月 Apr.	100.00	58.16	41.84	6.71	4.78	1.93	35.07	23.43	11.64
5月 May	100.00	58.07	41.93	6.64	4.63	2.01	35.16	23.50	11.65
6月 June	100.00	57.96	42.04	6.59	4.58	2.00	35.21	23.60	11.61
7月 July	100.00	57.89	42.11	6.52	4.59	1.92	35.27	23.82	11.46
8月 Aug.	100.00	58.05	41.95	6.46	4.66	1.80	35.30	24.09	11.21
9月 Sept.	100.00	58.15	41.85	6.45	4.58	1.87	35.44	24.19	11.25
10月 Oct.	100.00	58.16	41.84	6.38	4.54	1.84	35.38	24.14	11.24
11月 Nov.	100.00	58.06	41.94	6.31	4.56	1.75	35.42	24.13	11.29
12月 Dec.	100.00	57.87	42.13	6.24	4.48	1.76	35.53	24.05	11.47
94年平均 Ave.,2005	100.00	57.86	42.14	5.95	4.25	1.70	35.79	24.39	11.39
1月 Jan.	100.00	57.89	42.11	6.13	4.42	1.71	35.67	24.10	11.57
2月 Feb.	100.00	57.94	42.06	6.06	4.35	1.71	35.75	24.16	11.59
3月 Mar.	100.00	58.02	41.98	6.02	4.31	1.71	35.72	23.93	11.79
4月 Apr.	100.00	58.09	41.91	6.06	4.30	1.76	35.70	23.91	11.79
5月 May	100.00	58.00	42.00	6.09	4.29	1.80	35.68	24.13	11.54
6月 June	100.00	57.93	42.07	6.02	4.34	1.68	35.73	24.50	11.23
7月 July	100.00	57.85	42.15	5.99	4.26	1.73	35.69	24.75	10.94
8月 Aug.	100.00	57.76	42.24	5.92	4.28	1.64	35.70	24.72	10.98
9月 Sept.	100.00	57.93	42.07	5.89	4.22	1.67	35.87	24.67	11.20
10月 Oct.	100.00	57.75	42.25	5.80	4.08	1.72	35.93	24.56	11.37
11月 Nov.	100.00	57.61	42.39	5.71	4.08	1.63	35.96	24.58	11.38
12月 Dec.	100.00	57.56	42.44	5.66	4.02	1.64	36.03	24.68	11.36

註：本表內數字係按中華民國第7次修訂之新行業標準統計。

TABLE 12. INDUSTRY OF EMPLOYED PERSONS, BY YEAR(Cont.7)

Unit : %

Goods-producing industries								
礦業及土石採取業			製造業			水電燃氣業		
Mining & quarrying			Manufacturing			Electricity, gas & water		
計	男	女	計	男	女	計	男	女
Both sexes	Male	Female	Both sexes	Male	Female	Both sexes	Male	Female
0.12	0.10	0.02	27.74	17.07	10.66	0.38	0.32	0.06
0.11	0.09	0.02	27.97	17.16	10.81	0.38	0.32	0.06
0.10	0.08	0.02	27.57	16.97	10.60	0.38	0.32	0.06
0.09	0.08	0.02	27.11	16.62	10.49	0.37	0.31	0.06
0.10	0.07	0.02	26.89	16.59	10.30	0.37	0.32	0.05
0.10	0.08	0.02	27.08	16.63	10.45	0.37	0.31	0.06
0.09	0.08	0.02	27.20	16.34	10.86	0.37	0.32	0.05
0.09	0.08	0.01	27.16	16.47	10.69	0.37	0.31	0.06
0.10	0.08	0.01	27.14	16.62	10.52	0.37	0.31	0.06
0.10	0.08	0.02	27.19	16.61	10.58	0.37	0.32	0.05
0.09	0.08	0.02	27.14	16.62	10.51	0.37	0.32	0.05
0.09	0.08	0.01	27.06	16.65	10.41	0.37	0.32	0.05
0.09	0.08	0.02	27.05	16.85	10.21	0.37	0.31	0.06
0.10	0.08	0.02	27.13	16.90	10.23	0.37	0.31	0.06
0.09	0.08	0.02	27.16	16.67	10.49	0.37	0.31	0.06
0.09	0.08	0.01	27.17	16.54	10.63	0.37	0.31	0.06
0.09	0.07	0.01	27.05	16.62	10.43	0.36	0.31	0.06
0.09	0.08	0.02	27.11	16.67	10.44	0.37	0.31	0.06
0.09	0.08	0.02	27.20	16.88	10.32	0.37	0.31	0.05
0.09	0.08	0.01	27.19	16.58	10.62	0.37	0.31	0.05
0.09	0.08	0.01	27.10	16.46	10.64	0.36	0.31	0.06
0.09	0.07	0.01	27.06	16.60	10.46	0.36	0.31	0.05
0.09	0.07	0.01	27.09	16.56	10.53	0.36	0.31	0.06
0.08	0.07	0.02	27.04	16.53	10.50	0.36	0.30	0.06
0.09	0.07	0.02	26.93	16.62	10.31	0.36	0.31	0.06
0.09	0.07	0.02	26.97	16.86	10.11	0.36	0.31	0.06
0.08	0.07	0.02	26.97	16.74	10.23	0.36	0.30	0.06
0.08	0.07	0.01	26.95	16.48	10.48	0.36	0.30	0.06
0.08	0.07	0.01	26.99	16.43	10.57	0.36	0.30	0.06
0.08	0.06	0.01	27.30	16.76	10.54	0.35	0.30	0.05
0.08	0.07	0.01	27.03	16.70	10.33	0.36	0.30	0.06
0.08	0.07	0.01	27.11	16.67	10.44	0.36	0.30	0.06
0.08	0.06	0.01	27.18	16.35	10.83	0.36	0.30	0.06
0.08	0.06	0.01	27.26	16.37	10.89	0.36	0.30	0.05
0.08	0.06	0.01	27.28	16.46	10.82	0.35	0.30	0.05
0.08	0.06	0.02	27.26	16.56	10.70	0.35	0.30	0.05
0.07	0.06	0.01	27.17	16.63	10.54	0.36	0.30	0.05
0.07	0.06	0.02	27.29	16.97	10.32	0.35	0.30	0.05
0.07	0.06	0.02	27.48	17.13	10.35	0.35	0.30	0.05
0.07	0.06	0.01	27.47	17.07	10.40	0.35	0.30	0.06
0.07	0.05	0.02	27.50	17.12	10.38	0.35	0.30	0.06
0.07	0.06	0.01	27.54	17.01	10.53	0.35	0.30	0.05
0.07	0.06	0.02	27.42	16.99	10.42	0.34	0.29	0.05
0.07	0.06	0.02	27.62	17.02	10.60	0.35	0.29	0.06
0.07	0.05	0.02	27.65	17.07	10.59	0.35	0.29	0.06
0.07	0.06	0.01	27.56	16.72	10.84	0.35	0.29	0.06
0.07	0.06	0.02	27.45	16.58	10.87	0.35	0.29	0.05
0.07	0.06	0.01	27.36	16.71	10.64	0.35	0.29	0.05
0.07	0.06	0.01	27.33	17.08	10.26	0.35	0.29	0.05
0.07	0.06	0.01	27.24	17.23	10.01	0.34	0.29	0.06
0.07	0.05	0.02	27.25	17.21	10.04	0.34	0.29	0.05
0.07	0.05	0.02	27.33	17.24	10.10	0.34	0.29	0.05
0.07	0.05	0.02	27.38	17.05	10.33	0.34	0.29	0.05
0.07	0.05	0.01	27.42	16.96	10.47	0.34	0.29	0.05
0.07	0.05	0.01	27.44	17.07	10.37	0.34	0.29	0.05

Note : For statistical figures tabulated in this table, the seventh revised edition of standard industrial classification system in R.O.C. have been referred.

表12 歷年就業者之行業(續8)

單位：%

年 月 別 Year & month	工 業 Goods-producing industries			服 務 業					
	營 造 業 Construction			合 計 Subtotal			批 發 及 零 售 業 Trade		
	計	男	女	計	男	女	計	男	女
	Both sexes	Male	Female	Both sexes	Male	Female	Both sexes	Male	Female
8 8 年平均 Ave., 1999	8.98	8.01	0.97	54.54	28.52	26.02	17.96	9.64	8.32
8 9 年平均 Ave., 2000	8.76	7.84	0.92	54.99	28.71	26.28	17.92	9.65	8.27
9 0 年平均 Ave., 2001	7.95	7.10	0.85	56.48	29.27	27.21	17.90	9.53	8.37
9 1 年平均 Ave., 2002	7.66	6.87	0.80	57.25	29.34	27.91	17.90	9.44	8.46
1 月 Jan.	7.75	6.97	0.78	57.30	29.28	28.02	17.70	9.31	8.39
2 月 Feb.	7.69	6.86	0.83	57.19	29.32	27.87	17.81	9.55	8.27
3 月 Mar.	7.66	6.82	0.83	57.16	29.54	27.63	17.96	9.68	8.28
4 月 Apr.	7.70	6.94	0.76	57.13	29.27	27.86	18.00	9.52	8.48
5 月 May	7.74	7.00	0.75	57.15	29.11	28.05	18.01	9.51	8.50
6 月 June	7.81	7.02	0.79	57.11	29.22	27.89	17.94	9.53	8.40
7 月 July	7.74	6.87	0.86	57.26	29.42	27.85	18.09	9.51	8.58
8 月 Aug.	7.63	6.75	0.87	57.43	29.51	27.93	18.12	9.59	8.53
9 月 Sept.	7.64	6.74	0.90	57.35	29.40	27.95	17.95	9.38	8.56
10 月 Oct.	7.58	6.83	0.75	57.31	29.29	28.02	17.88	9.29	8.59
11 月 Nov.	7.50	6.84	0.66	57.33	29.38	27.95	17.77	9.26	8.51
12 月 Dec.	7.54	6.77	0.77	57.30	29.40	27.91	17.64	9.20	8.44
9 2 年平均 Ave., 2003	7.33	6.55	0.79	57.90	29.53	28.37	17.73	9.31	8.42
1 月 Jan.	7.50	6.69	0.82	57.53	29.37	28.15	17.70	9.36	8.35
2 月 Feb.	7.44	6.64	0.81	57.53	29.19	28.34	17.75	9.36	8.38
3 月 Mar.	7.36	6.65	0.71	57.64	29.35	28.29	17.82	9.34	8.47
4 月 Apr.	7.28	6.61	0.67	57.86	29.57	28.29	17.86	9.34	8.52
5 月 May	7.33	6.51	0.82	57.86	29.63	28.23	17.80	9.43	8.37
6 月 June	7.37	6.49	0.88	57.76	29.70	28.06	17.74	9.38	8.36
7 月 July	7.39	6.58	0.81	57.80	29.64	28.15	17.77	9.32	8.45
8 月 Aug.	7.31	6.55	0.76	58.03	29.54	28.49	17.84	9.35	8.49
9 月 Sept.	7.29	6.47	0.82	58.03	29.35	28.68	17.64	9.15	8.48
10 月 Oct.	7.22	6.44	0.78	58.19	29.56	28.63	17.65	9.25	8.40
11 月 Nov.	7.21	6.47	0.74	58.28	29.70	28.58	17.67	9.31	8.36
12 月 Dec.	7.28	6.45	0.83	58.28	29.69	28.59	17.59	9.14	8.45
9 3 年平均 Ave., 2004	7.48	6.69	0.79	58.23	29.56	28.67	17.65	9.15	8.50
1 月 Jan.	7.32	6.51	0.82	58.33	29.40	28.93	17.63	9.12	8.51
2 月 Feb.	7.35	6.63	0.71	58.29	29.46	28.83	17.69	9.21	8.48
3 月 Mar.	7.42	6.75	0.67	58.21	29.80	28.41	17.74	9.16	8.57
4 月 Apr.	7.38	6.70	0.68	58.22	29.95	28.27	17.85	9.36	8.49
5 月 May	7.45	6.68	0.77	58.20	29.93	28.27	17.80	9.43	8.37
6 月 June	7.52	6.68	0.84	58.20	29.77	28.43	17.70	9.17	8.53
7 月 July	7.67	6.82	0.85	58.21	29.48	28.73	17.68	9.15	8.53
8 月 Aug.	7.58	6.76	0.82	58.24	29.30	28.94	17.73	9.28	8.45
9 月 Sept.	7.53	6.70	0.83	58.11	29.38	28.73	17.56	9.10	8.46
10 月 Oct.	7.48	6.71	0.77	58.24	29.48	28.76	17.52	8.98	8.54
11 月 Nov.	7.50	6.67	0.83	58.27	29.37	28.90	17.48	8.91	8.57
12 月 Dec.	7.56	6.68	0.88	58.24	29.34	28.90	17.39	8.89	8.49
9 4 年平均 Ave., 2005	7.95	7.05	0.90	58.27	29.22	29.04	17.37	8.93	8.44
1 月 Jan.	7.63	6.73	0.90	58.20	29.37	28.82	17.38	8.97	8.42
2 月 Feb.	7.67	6.75	0.92	58.19	29.43	28.76	17.36	8.95	8.41
3 月 Mar.	7.74	6.86	0.88	58.26	29.78	28.48	17.31	9.08	8.23
4 月 Apr.	7.84	6.98	0.86	58.23	29.87	28.36	17.35	9.13	8.23
5 月 May	7.90	7.07	0.83	58.23	29.58	28.65	17.40	9.13	8.28
6 月 June	7.98	7.07	0.91	58.25	29.09	29.16	17.49	9.07	8.42
7 月 July	8.04	7.18	0.86	58.32	28.84	29.48	17.49	9.00	8.49
8 月 Aug.	8.04	7.17	0.87	58.38	28.77	29.61	17.45	9.06	8.38
9 月 Sept.	8.13	7.08	1.04	58.24	29.05	29.19	17.37	9.04	8.33
10 月 Oct.	8.14	7.17	0.97	58.26	29.10	29.16	17.30	8.84	8.46
11 月 Nov.	8.13	7.29	0.84	58.33	28.95	29.38	17.27	8.58	8.69
12 月 Dec.	8.19	7.27	0.92	58.31	28.86	29.45	17.22	8.33	8.89

註：本表內數字係按中華民國第7次修訂之新行業標準統計。

TABLE 12. INDUSTRY OF EMPLOYED PERSONS, BY YEAR(Cont.8)

Unit : %

Services-producing industries											
住 宿 及 餐 飲 業 Accommodation & eating-drinking places			運 輸 、 倉 儲 及 通 信 業 Transportation, storage & communication			金 融 及 保 險 業 Finance & insurance			不 動 產 及 租 賃 業 Real estate & rental & leasing		
計 Both sexes	男 Male	女 Female	計 Both sexes	男 Male	女 Female	計 Both sexes	男 Male	女 Female	計 Both sexes	男 Male	女 Female
5.15	2.29	2.86	5.08	4.07	1.01	3.81	1.64	2.18	0.73	0.45	0.28
5.27	2.33	2.94	5.07	4.02	1.05	3.87	1.65	2.22	0.69	0.43	0.26
5.63	2.46	3.17	5.19	4.08	1.11	3.95	1.65	2.30	0.65	0.42	0.23
6.08	2.62	3.46	5.05	3.95	1.10	3.99	1.66	2.33	0.64	0.41	0.23
5.97	2.53	3.44	5.13	4.04	1.09	4.06	1.66	2.40	0.70	0.40	0.30
6.05	2.61	3.45	5.07	3.91	1.16	4.10	1.66	2.44	0.61	0.36	0.25
6.08	2.58	3.49	5.10	3.97	1.13	4.04	1.46	2.57	0.55	0.39	0.16
6.10	2.62	3.47	5.02	3.93	1.09	4.04	1.51	2.53	0.58	0.42	0.16
6.13	2.68	3.45	4.97	3.77	1.20	3.98	1.65	2.33	0.65	0.43	0.21
6.10	2.65	3.45	5.02	3.85	1.17	4.01	1.69	2.32	0.69	0.43	0.26
6.10	2.68	3.42	5.03	3.91	1.11	4.02	1.71	2.31	0.64	0.37	0.28
6.05	2.59	3.46	5.06	3.97	1.08	3.99	1.78	2.21	0.69	0.42	0.27
6.11	2.69	3.42	5.09	4.08	1.01	3.94	1.70	2.24	0.64	0.43	0.21
6.07	2.65	3.42	5.06	4.02	1.04	3.96	1.66	2.30	0.63	0.40	0.24
6.06	2.60	3.47	5.04	3.99	1.05	3.92	1.71	2.21	0.63	0.42	0.21
6.11	2.54	3.57	4.98	3.97	1.01	3.86	1.70	2.16	0.67	0.47	0.21
6.12	2.62	3.50	5.06	3.97	1.09	3.92	1.61	2.31	0.68	0.41	0.28
6.16	2.61	3.55	4.94	3.90	1.04	3.91	1.64	2.27	0.64	0.39	0.25
6.16	2.64	3.52	4.95	3.85	1.10	3.96	1.46	2.50	0.61	0.37	0.24
6.09	2.56	3.53	5.00	3.88	1.12	4.02	1.48	2.53	0.65	0.42	0.24
6.10	2.63	3.47	5.02	3.93	1.09	4.07	1.74	2.33	0.63	0.41	0.22
6.05	2.58	3.47	5.05	3.97	1.08	4.03	1.70	2.34	0.64	0.41	0.23
6.02	2.56	3.47	5.10	4.02	1.07	4.03	1.68	2.36	0.67	0.41	0.26
6.01	2.59	3.43	5.11	4.05	1.06	3.94	1.65	2.29	0.71	0.39	0.31
6.07	2.61	3.47	5.15	4.01	1.14	3.87	1.62	2.25	0.75	0.42	0.33
6.09	2.65	3.44	5.20	4.04	1.15	3.84	1.61	2.23	0.72	0.40	0.32
6.13	2.66	3.47	5.14	4.03	1.11	3.85	1.56	2.29	0.76	0.42	0.34
6.22	2.63	3.60	5.06	4.01	1.05	3.80	1.59	2.21	0.74	0.44	0.30
6.28	2.70	3.58	5.01	3.98	1.03	3.77	1.63	2.13	0.69	0.43	0.27
6.15	2.65	3.49	5.00	3.90	1.10	3.95	1.61	2.33	0.75	0.47	0.28
6.31	2.74	3.57	4.95	3.83	1.12	3.79	1.54	2.26	0.68	0.43	0.25
6.33	2.72	3.61	4.92	3.78	1.14	3.83	1.44	2.39	0.70	0.43	0.27
6.26	2.70	3.56	4.99	3.96	1.03	3.87	1.57	2.30	0.73	0.47	0.26
6.15	2.69	3.47	5.00	4.04	0.96	3.94	1.64	2.31	0.76	0.49	0.26
6.09	2.58	3.51	4.99	3.98	1.01	3.91	1.56	2.35	0.76	0.47	0.29
6.04	2.57	3.47	5.03	3.99	1.04	3.98	1.62	2.36	0.73	0.46	0.28
6.13	2.64	3.49	5.03	3.97	1.07	4.04	1.68	2.35	0.73	0.45	0.28
6.09	2.52	3.57	5.08	4.00	1.08	4.02	1.63	2.39	0.76	0.49	0.27
6.02	2.56	3.46	5.05	3.92	1.13	4.01	1.63	2.38	0.78	0.48	0.29
6.06	2.67	3.39	5.01	3.79	1.22	4.01	1.67	2.35	0.78	0.49	0.29
6.10	2.68	3.42	4.97	3.75	1.23	3.99	1.71	2.28	0.80	0.51	0.29
6.18	2.77	3.41	4.93	3.80	1.14	3.95	1.66	2.30	0.81	0.49	0.32
6.32	2.67	3.65	4.82	3.74	1.08	4.07	1.65	2.42	0.81	0.51	0.29
6.27	2.86	3.42	4.88	3.81	1.06	3.99	1.56	2.43	0.78	0.49	0.28
6.32	2.79	3.53	4.87	3.85	1.02	4.01	1.64	2.37	0.77	0.51	0.25
6.34	2.77	3.57	4.90	3.89	1.00	4.00	1.76	2.24	0.80	0.55	0.25
6.34	2.79	3.56	4.86	3.88	0.97	4.02	1.69	2.33	0.81	0.54	0.27
6.39	2.57	3.82	4.83	3.74	1.09	4.02	1.60	2.42	0.83	0.53	0.31
6.34	2.49	3.85	4.83	3.68	1.14	4.06	1.56	2.50	0.84	0.55	0.29
6.35	2.62	3.74	4.82	3.67	1.15	4.08	1.52	2.57	0.82	0.57	0.26
6.36	2.58	3.78	4.83	3.73	1.10	4.11	1.56	2.55	0.80	0.50	0.29
6.28	2.59	3.69	4.77	3.67	1.10	4.14	1.64	2.50	0.79	0.47	0.32
6.29	2.65	3.64	4.74	3.59	1.16	4.10	1.72	2.38	0.81	0.47	0.34
6.31	2.69	3.62	4.77	3.67	1.10	4.14	1.77	2.37	0.82	0.47	0.35
6.28	2.66	3.63	4.79	3.72	1.07	4.14	1.80	2.33	0.80	0.50	0.30

Note : For statistical figures tabulated in this table, the seventh revised edition of standard industrial classification system in R.O.C. have been referred.

表12 歷年就業者之行業(續完)

單位：%

年 月 別 Year & month	服 務 業								
	專 業、科 學 及 技 術 服 務 業 Professional, scientific & technical services			教 育 服 務 業 Educational services			醫 療 保 健 及 社 會 福 利 服 務 業 Health care & social welfare services		
	計	男	女	計	男	女	計	男	女
	Both sexes	Male	Female	Both sexes	Male	Female	Both sexes	Male	Female
8 8 年平均 Ave.,1999	2.46	1.33	1.13	5.09	1.77	3.32	2.53	0.79	1.74
8 9 年平均 Ave.,2000	2.63	1.41	1.23	5.05	1.74	3.31	2.65	0.84	1.81
9 0 年平均 Ave.,2001	2.85	1.55	1.30	5.15	1.78	3.36	2.84	0.86	1.98
9 1 年平均 Ave.,2002	3.01	1.62	1.39	5.15	1.76	3.39	2.95	0.87	2.09
1 月 Jan.	3.00	1.63	1.37	5.04	1.70	3.35	3.02	0.85	2.17
2 月 Feb.	3.06	1.73	1.33	4.96	1.73	3.23	2.94	0.88	2.06
3 月 Mar.	3.11	1.76	1.35	5.00	1.76	3.23	2.98	0.96	2.02
4 月 Apr.	3.12	1.62	1.50	5.01	1.68	3.34	3.01	0.97	2.04
5 月 May	3.08	1.47	1.61	5.04	1.73	3.31	2.95	0.91	2.04
6 月 June	3.04	1.59	1.44	5.09	1.81	3.28	2.91	0.86	2.05
7 月 July	3.01	1.62	1.39	5.14	1.80	3.34	2.85	0.82	2.03
8 月 Aug.	2.97	1.58	1.39	5.20	1.68	3.52	2.88	0.74	2.14
9 月 Sept.	2.93	1.61	1.32	5.27	1.78	3.49	2.92	0.77	2.16
1 0 月 Oct.	2.90	1.56	1.34	5.34	1.83	3.50	2.93	0.86	2.08
1 1 月 Nov.	2.95	1.63	1.31	5.37	1.84	3.53	3.00	0.89	2.11
1 2 月 Dec.	2.99	1.61	1.38	5.32	1.82	3.50	3.04	0.90	2.15
9 2 年平均 Ave.,2003	2.98	1.60	1.38	5.35	1.78	3.57	3.02	0.91	2.12
1 月 Jan.	2.99	1.59	1.40	5.32	1.76	3.55	3.08	0.93	2.15
2 月 Feb.	3.05	1.63	1.43	5.29	1.81	3.47	3.07	0.93	2.15
3 月 Mar.	3.07	1.67	1.40	5.25	1.68	3.57	3.04	0.95	2.08
4 月 Apr.	3.03	1.68	1.35	5.28	1.55	3.72	3.06	0.94	2.12
5 月 May	3.06	1.61	1.45	5.31	1.72	3.59	3.03	0.96	2.07
6 月 June	3.02	1.62	1.40	5.27	1.87	3.40	3.01	1.01	2.00
7 月 July	2.92	1.59	1.33	5.33	1.83	3.50	2.98	0.96	2.03
8 月 Aug.	2.88	1.51	1.38	5.39	1.73	3.66	2.92	0.83	2.09
9 月 Sept.	2.87	1.47	1.40	5.45	1.82	3.63	2.96	0.75	2.20
1 0 月 Oct.	2.91	1.59	1.32	5.50	1.92	3.59	3.00	0.85	2.15
1 1 月 Nov.	2.94	1.63	1.31	5.45	1.83	3.61	3.04	0.87	2.17
1 2 月 Dec.	3.00	1.63	1.37	5.37	1.83	3.54	3.10	0.89	2.21
9 3 年平均 Ave.,2004	3.09	1.69	1.40	5.44	1.82	3.62	3.11	0.93	2.18
1 月 Jan.	3.04	1.64	1.40	5.38	1.75	3.64	3.12	0.91	2.21
2 月 Feb.	3.07	1.62	1.46	5.34	1.78	3.56	3.17	0.92	2.25
3 月 Mar.	3.02	1.56	1.46	5.29	1.82	3.47	3.14	0.93	2.21
4 月 Apr.	2.98	1.62	1.35	5.36	1.76	3.61	3.08	0.93	2.15
5 月 May	3.02	1.64	1.38	5.43	1.81	3.62	3.06	0.99	2.07
6 月 June	3.08	1.76	1.32	5.38	1.85	3.53	3.14	1.06	2.08
7 月 July	3.03	1.71	1.32	5.42	1.84	3.58	3.10	0.95	2.15
8 月 Aug.	3.07	1.59	1.48	5.41	1.71	3.70	3.06	0.82	2.24
9 月 Sept.	3.13	1.64	1.48	5.53	1.79	3.74	3.08	0.84	2.24
1 0 月 Oct.	3.18	1.76	1.42	5.58	1.87	3.72	3.11	0.90	2.21
1 1 月 Nov.	3.22	1.81	1.41	5.58	1.93	3.66	3.13	0.97	2.16
1 2 月 Dec.	3.22	1.86	1.36	5.60	1.93	3.67	3.15	0.91	2.23
9 4 年平均 Ave.,2005	3.30	1.82	1.48	5.55	1.82	3.72	3.23	0.91	2.33
1 月 Jan.	3.30	1.89	1.41	5.61	1.85	3.76	3.15	0.82	2.33
2 月 Feb.	3.31	1.76	1.55	5.59	1.87	3.72	3.19	0.90	2.29
3 月 Mar.	3.29	1.78	1.51	5.55	1.84	3.71	3.24	0.98	2.26
4 月 Apr.	3.28	1.80	1.49	5.51	1.88	3.63	3.28	0.98	2.30
5 月 May	3.25	1.83	1.42	5.46	1.81	3.65	3.36	1.02	2.33
6 月 June	3.21	1.81	1.40	5.43	1.79	3.65	3.30	0.98	2.32
7 月 July	3.18	1.79	1.39	5.49	1.80	3.69	3.28	0.88	2.40
8 月 Aug.	3.23	1.68	1.55	5.56	1.69	3.87	3.21	0.89	2.32
9 月 Sept.	3.30	1.75	1.54	5.58	1.82	3.76	3.24	0.91	2.32
1 0 月 Oct.	3.34	1.83	1.51	5.64	1.97	3.66	3.21	0.83	2.39
1 1 月 Nov.	3.42	1.90	1.53	5.59	1.84	3.75	3.17	0.82	2.35
1 2 月 Dec.	3.47	1.98	1.49	5.54	1.75	3.80	3.18	0.88	2.30

註：本表內數字係按中華民國第7次修訂之新行業標準統計。

TABLE 12. INDUSTRY OF EMPLOYED PERSONS, BY YEAR(Cont. End)

Unit : %

Services-producing industries								
文化、運動及休閒服務業 Cultural, sporting & recreational services			其他服務業 Other services			公共行政業 Public administration		
計 Both sexes	男 Male	女 Female	計 Both sexes	男 Male	女 Female	計 Both sexes	男 Male	女 Female
1.77	0.92	0.85	6.57	3.50	3.07	3.39	2.12	1.27
1.74	0.91	0.83	6.77	3.63	3.14	3.32	2.09	1.23
1.81	0.93	0.88	7.04	3.78	3.26	3.49	2.23	1.26
1.95	1.01	0.94	7.05	3.81	3.24	3.48	2.20	1.29
1.97	1.08	0.89	7.12	3.84	3.29	3.59	2.25	1.34
2.02	1.05	0.97	7.04	3.66	3.38	3.53	2.19	1.34
1.94	0.97	0.96	6.98	3.75	3.23	3.43	2.24	1.19
1.87	0.95	0.91	7.03	3.88	3.14	3.36	2.17	1.18
1.91	0.96	0.96	7.06	3.83	3.23	3.39	2.18	1.21
1.95	0.99	0.96	6.98	3.69	3.29	3.41	2.13	1.28
1.98	1.02	0.96	6.95	3.80	3.15	3.45	2.19	1.27
2.02	1.07	0.94	6.99	3.87	3.11	3.48	2.19	1.28
1.94	1.06	0.88	7.06	3.76	3.30	3.50	2.15	1.35
1.91	0.99	0.91	7.11	3.81	3.30	3.52	2.22	1.31
1.96	0.98	0.98	7.08	3.85	3.23	3.55	2.22	1.33
1.95	1.00	0.95	7.16	3.98	3.18	3.59	2.21	1.37
1.95	1.01	0.94	7.23	3.96	3.27	3.85	2.35	1.50
1.91	1.01	0.90	7.24	4.02	3.21	3.63	2.15	1.49
1.86	0.95	0.92	7.17	3.95	3.22	3.66	2.24	1.42
1.82	0.97	0.85	7.21	4.03	3.18	3.68	2.36	1.32
1.87	0.96	0.91	7.27	4.04	3.23	3.69	2.35	1.34
1.89	0.96	0.93	7.31	3.95	3.35	3.70	2.36	1.34
1.94	0.96	0.98	7.25	3.96	3.30	3.70	2.23	1.47
1.99	0.98	1.01	7.11	3.94	3.17	3.92	2.35	1.57
2.05	1.06	0.99	7.14	3.91	3.23	3.96	2.49	1.48
2.01	1.06	0.95	7.23	3.91	3.32	4.03	2.48	1.55
1.98	1.03	0.94	7.27	3.92	3.35	4.02	2.35	1.67
2.01	1.09	0.92	7.25	3.89	3.36	4.09	2.42	1.67
2.05	1.10	0.95	7.31	3.94	3.38	4.11	2.43	1.68
1.97	1.00	0.96	7.32	4.01	3.31	3.81	2.33	1.49
2.01	0.95	1.06	7.36	4.01	3.35	4.05	2.47	1.58
1.94	0.94	1.00	7.29	4.04	3.25	4.00	2.58	1.42
1.87	1.04	0.83	7.37	4.06	3.31	3.93	2.52	1.41
1.91	1.05	0.86	7.31	3.91	3.40	3.87	2.46	1.41
1.96	1.00	0.96	7.36	4.01	3.35	3.82	2.46	1.36
1.93	0.98	0.95	7.43	4.01	3.41	3.75	2.29	1.45
1.98	1.03	0.95	7.34	3.85	3.49	3.72	2.20	1.52
2.01	0.99	1.02	7.31	4.00	3.31	3.70	2.27	1.43
1.95	0.96	0.99	7.29	4.20	3.08	3.73	2.25	1.48
1.99	1.02	0.97	7.26	4.20	3.06	3.73	2.14	1.60
2.01	1.03	0.98	7.25	3.94	3.32	3.73	2.14	1.59
2.01	1.02	0.99	7.25	3.85	3.40	3.74	2.16	1.58
1.95	0.96	0.99	7.33	4.05	3.28	3.53	2.16	1.37
1.99	0.92	1.07	7.22	3.98	3.24	3.63	2.23	1.40
1.96	0.94	1.02	7.22	3.99	3.23	3.59	2.23	1.36
1.93	1.00	0.93	7.29	3.92	3.36	3.61	2.19	1.42
1.92	1.03	0.89	7.34	3.96	3.38	3.52	2.20	1.31
1.95	0.99	0.95	7.35	4.19	3.17	3.40	2.18	1.22
1.92	0.96	0.96	7.40	4.06	3.34	3.43	2.15	1.28
1.93	0.95	0.98	7.42	3.91	3.51	3.45	2.13	1.32
1.97	0.91	1.06	7.39	4.05	3.34	3.48	2.12	1.36
1.93	0.93	1.00	7.33	4.14	3.19	3.52	2.10	1.42
1.95	0.93	1.02	7.33	4.17	3.16	3.54	2.10	1.44
1.95	0.93	1.02	7.31	4.15	3.16	3.58	2.14	1.44
1.96	1.01	0.96	7.33	4.06	3.28	3.59	2.17	1.41

Note : For statistical figures tabulated in this table, the seventh revised edition of standard industrial classification system in R.O.C. have been referred.

表 13 歷年就業者之職業

單位：千人

年 月 別 Year & month	總 計 Total			民意代表、企業主管 及 經 理 人 員 Legislators, gov. administrators, business executives & managers			專 業 人 員 Professionals			技術員及助理專業人員 Technicians & associate professionals		
	計 Both sexes	男 Male	女 Female	計 Both sexes	男 Male	女 Female	計 Both sexes	男 Male	女 Female	計 Both sexes	男 Male	女 Female
6 7 年平均 Ave., 1978	6231	4183	2048	193	170	23	231	136	96	413	280	134
6 8 年平均 Ave., 1979	6432	4306	2126	215	193	22	233	138	95	454	310	144
6 9 年平均 Ave., 1980	6547	4357	2191	245	221	23	253	148	105	498	335	163
7 0 年平均 Ave., 1981	6672	4448	2224	263	236	27	255	146	110	530	353	176
7 1 年平均 Ave., 1982	6811	4509	2301	258	232	27	265	149	116	547	359	188
7 2 年平均 Ave., 1983	7070	4561	2509	266	238	28	279	154	126	567	361	206
7 3 年平均 Ave., 1984	7308	4661	2647	277	246	31	293	163	130	596	373	223
7 4 年平均 Ave., 1985	7428	4719	2709	287	249	38	308	171	137	628	388	241
7 5 年平均 Ave., 1986	7733	4821	2912	298	259	40	328	181	147	674	406	268
7 6 年平均 Ave., 1987	8022	4966	3057	315	271	44	357	193	164	732	426	306
7 7 年平均 Ave., 1988	8107	5043	3064	347	295	51	372	198	174	797	458	339
7 8 年平均 Ave., 1989	8258	5149	3110	371	315	55	395	210	185	863	495	368
7 9 年平均 Ave., 1990	8283	5175	3108	391	332	59	427	223	204	963	560	403
8 0 年平均 Ave., 1991	8439	5274	3165	408	352	56	434	223	211	1019	596	423
8 1 年平均 Ave., 1992	8632	5380	3252	432	373	58	462	237	225	1088	635	452
8 2 年平均 Ave., 1993	8745	5422	3323	441	387	54	485	255	229	1231	747	484
8 3 年平均 Ave., 1994	8939	5511	3428	436	378	57	479	243	236	1296	789	507
8 4 年平均 Ave., 1995	9045	5558	3487	436	379	57	500	246	255	1338	810	527
8 5 年平均 Ave., 1996	9068	5508	3560	429	373	56	542	264	278	1376	832	545
8 6 年平均 Ave., 1997	9176	5562	3613	420	359	61	560	275	286	1426	870	555
8 7 年平均 Ave., 1998	9289	5610	3679	425	365	60	578	279	299	1498	896	603
8 8 年平均 Ave., 1999	9385	5624	3761	414	357	58	601	290	311	1571	932	638
8 9 年平均 Ave., 2000	9491	5670	3821	412	353	59	610	305	305	1591	949	643
9 0 年平均 Ave., 2001	9383	5553	3830	406	346	60	615	312	303	1615	959	656
9 1 年平均 Ave., 2002	9454	5547	3907	424	362	62	649	330	319	1662	972	689
9 2 年平均 Ave., 2003	9573	5579	3994	427	359	68	678	344	334	1716	988	727
9 3 年平均 Ave., 2004	9786	5680	4106	447	373	73	726	376	350	1774	1020	754
1 月 Jan.	9697	5624	4073	426	359	67	709	358	351	1765	1012	752
2 月 Feb.	9686	5620	4066	430	364	66	702	357	345	1762	1010	752
3 月 Mar.	9715	5646	4069	435	366	68	703	369	334	1757	1014	743
4 月 Apr.	9732	5661	4072	440	367	73	705	374	331	1753	1016	737
5 月 May	9764	5669	4094	446	365	81	713	372	340	1750	1017	733
6 月 June	9791	5675	4116	449	371	78	721	375	347	1754	1007	747
7 月 July	9829	5690	4139	450	383	67	726	381	346	1768	1007	761
8 月 Aug.	9836	5710	4126	455	386	70	731	373	358	1775	994	781
9 月 Sept.	9788	5692	4097	457	376	81	736	380	356	1783	1016	767
1 0 月 Oct.	9837	5721	4116	458	373	85	750	392	358	1796	1046	750
1 1 月 Nov.	9870	5731	4139	457	385	72	756	391	366	1809	1054	755
1 2 月 Dec.	9887	5722	4165	457	383	73	759	389	370	1816	1052	764
9 4 年平均 Ave., 2005	9942	5753	4190	449	374	74	795	413	382	1834	1041	793
1 月 Jan.	9901	5732	4169	454	386	68	768	380	388	1813	1044	769
2 月 Feb.	9874	5722	4153	452	381	71	772	386	386	1811	1026	785
3 月 Mar.	9877	5731	4146	457	376	80	775	408	366	1809	1019	790
4 月 Apr.	9899	5750	4149	455	378	77	784	418	366	1806	1017	788
5 月 May	9918	5753	4165	451	375	76	793	420	373	1805	1025	780
6 月 June	9920	5747	4173	447	375	72	794	428	365	1808	1025	783
7 月 July	9941	5751	4191	444	366	78	797	423	374	1820	1025	795
8 月 Aug.	9972	5760	4212	442	373	69	802	410	392	1836	1034	802
9 月 Sept.	9951	5765	4186	447	376	71	810	418	392	1847	1054	792
1 0 月 Oct.	9993	5771	4222	449	376	73	813	418	395	1869	1071	798
1 1 月 Nov.	10024	5775	4249	446	370	76	814	416	398	1886	1070	815
1 2 月 Dec.	10037	5777	4260	444	362	82	819	429	390	1897	1076	821

註：本表內數字，自 83 年起，全部改按中華民國第 5 次修訂之新職業標準統計。

TABLE 13. OCCUPATION OF EMPLOYED PERSONS, BY YEAR

Unit : Thousand Persons

事務工作人員 Clerks			服務工作人員及售貨員 Service workers & shop & market sales workers			農、林、漁、牧工作人員 Agricultural, animal husbandry, forestry & fishing workers			生產及有關工人、機械設備操作工及體力工 Prod. & machine operators & related workers		
計 Both sexes	男 Male	女 Female	計 Both sexes	男 Male	女 Female	計 Both sexes	男 Male	女 Female	計 Both sexes	男 Male	女 Female
371	169	202	872	552	320	1531	1073	458	2620	1803	817
382	165	217	934	582	351	1359	948	411	2855	1969	886
416	174	241	968	601	366	1256	862	394	2913	2014	899
428	175	253	1023	636	387	1237	873	364	2936	2030	906
455	187	268	1067	652	415	1261	898	363	2957	2034	923
482	191	291	1126	663	463	1292	895	397	3057	2060	997
509	198	312	1170	683	486	1266	872	394	3197	2126	1071
511	197	314	1225	709	516	1282	884	398	3187	2122	1065
540	201	340	1264	713	551	1304	891	413	3324	2170	1154
591	211	381	1286	726	560	1212	838	374	3529	2301	1228
623	220	403	1359	768	591	1099	771	328	3510	2333	1177
650	226	424	1397	794	603	1053	748	305	3530	2360	1170
661	224	437	1383	772	611	1054	741	314	3405	2324	1081
698	224	474	1410	741	670	1082	756	326	3387	2383	1004
732	227	505	1440	733	707	1055	741	314	3424	2434	990
806	223	583	1405	688	717	995	706	290	3382	2415	967
839	223	617	1438	684	754	965	694	271	3486	2500	986
877	222	655	1479	704	775	942	675	267	3473	2521	952
922	223	699	1530	715	815	906	642	264	3362	2459	903
938	225	713	1550	725	826	865	615	250	3416	2494	923
955	226	730	1597	750	847	810	579	231	3426	2517	909
995	239	757	1667	771	895	764	548	215	3373	2486	887
1027	238	789	1712	787	925	726	525	202	3413	2513	900
1025	234	792	1745	788	957	695	505	191	3281	2410	871
1041	236	805	1791	805	986	699	509	190	3188	2333	856
1062	245	817	1817	811	1006	683	493	190	3191	2338	853
1106	250	856	1849	821	1028	629	452	176	3256	2387	869
1087	242	845	1857	832	1024	651	480	171	3202	2340	862
1090	239	851	1848	828	1020	647	468	178	3207	2354	853
1096	256	840	1852	828	1023	646	468	178	3226	2344	882
1102	262	841	1849	832	1017	643	462	181	3240	2348	892
1107	260	847	1847	830	1017	636	445	190	3265	2380	885
1106	253	853	1846	829	1017	628	440	189	3284	2400	884
1113	255	859	1858	810	1049	627	444	183	3285	2410	875
1111	263	848	1862	812	1051	619	452	167	3281	2430	851
1110	253	858	1827	806	1021	611	441	170	3263	2420	843
1118	242	877	1838	807	1031	613	439	174	3263	2422	841
1116	237	879	1848	812	1037	614	447	168	3269	2406	863
1115	242	873	1849	821	1028	608	441	167	3285	2394	891
1132	256	876	1866	826	1040	578	415	162	3289	2427	862
1120	248	871	1851	825	1026	593	430	163	3303	2419	884
1121	255	865	1844	823	1021	584	420	164	3291	2430	861
1119	253	865	1850	839	1011	580	419	161	3288	2415	872
1124	256	867	1858	853	1005	588	422	166	3285	2407	879
1130	263	868	1865	837	1028	594	421	173	3281	2412	869
1134	249	885	1872	829	1043	587	424	162	3279	2416	863
1138	267	871	1881	819	1062	582	416	166	3280	2435	845
1140	263	877	1887	820	1067	574	421	153	3292	2440	852
1133	256	878	1864	825	1039	568	409	159	3283	2427	855
1142	255	888	1870	821	1049	565	399	166	3286	2432	854
1146	250	896	1872	815	1057	563	406	157	3298	2448	850
1140	260	880	1878	809	1069	555	398	156	3305	2444	861

Note : For statistical figures tabulated in this table, the fifth revised edition of standard occupational classification system in R.O.C. have been referred since 1994.

表13 歷年就業者之職業(續)

單位：%

年 月 別 Year & month	總 計 Total			民意代表、企業主管 及 經 理 人 員 Legislators, gov. administrators, business executives & managers			專 業 人 員 Professionals			技術員及助理專業人員 Technicians & associate professionals		
	計 Both sexes	男 Male	女 Female	計 Both sexes	男 Male	女 Female	計 Both sexes	男 Male	女 Female	計 Both sexes	男 Male	女 Female
6 7 年平均 Ave., 1978	100.00	67.13	32.87	3.09	2.73	0.37	3.71	2.18	1.53	6.63	4.49	2.14
6 8 年平均 Ave., 1979	100.00	66.94	33.06	3.34	3.00	0.34	3.62	2.15	1.48	7.06	4.82	2.24
6 9 年平均 Ave., 1980	100.00	66.54	33.46	3.74	3.38	0.36	3.86	2.26	1.60	7.60	5.12	2.48
7 0 年平均 Ave., 1981	100.00	66.67	33.33	3.95	3.54	0.41	3.82	2.18	1.64	7.94	5.29	2.64
7 1 年平均 Ave., 1982	100.00	66.21	33.79	3.79	3.40	0.39	3.89	2.18	1.71	8.03	5.26	2.76
7 2 年平均 Ave., 1983	100.00	64.51	35.49	3.76	3.36	0.40	3.95	2.17	1.78	8.02	5.11	2.91
7 3 年平均 Ave., 1984	100.00	63.79	36.21	3.78	3.36	0.42	4.01	2.23	1.78	8.16	5.11	3.05
7 4 年平均 Ave., 1985	100.00	63.53	36.47	3.86	3.35	0.51	4.15	2.30	1.85	8.46	5.22	3.24
7 5 年平均 Ave., 1986	100.00	62.34	37.66	3.86	3.35	0.51	4.24	2.34	1.90	8.71	5.24	3.47
7 6 年平均 Ave., 1987	100.00	61.90	38.10	3.92	3.37	0.55	4.45	2.41	2.04	9.13	5.31	3.82
7 7 年平均 Ave., 1988	100.00	62.21	37.79	4.28	3.64	0.63	4.59	2.45	2.15	9.83	5.65	4.18
7 8 年平均 Ave., 1989	100.00	62.35	37.65	4.49	3.82	0.67	4.78	2.54	2.24	10.45	5.99	4.46
7 9 年平均 Ave., 1990	100.00	62.47	37.53	4.72	4.00	0.71	5.15	2.69	2.46	11.63	6.76	4.86
8 0 年平均 Ave., 1991	100.00	62.50	37.50	4.84	4.17	0.67	5.15	2.64	2.50	12.08	7.06	5.02
8 1 年平均 Ave., 1992	100.00	62.32	37.68	5.00	4.33	0.67	5.35	2.74	2.61	12.60	7.36	5.24
8 2 年平均 Ave., 1993	100.00	62.00	38.00	5.04	4.42	0.62	5.54	2.92	2.62	14.08	8.55	5.53
8 3 年平均 Ave., 1994	100.00	61.65	38.35	4.88	4.23	0.64	5.35	2.72	2.64	14.50	8.83	5.67
8 4 年平均 Ave., 1995	100.00	61.45	38.55	4.82	4.19	0.63	5.53	2.72	2.81	14.79	8.96	5.83
8 5 年平均 Ave., 1996	100.00	60.74	39.26	4.73	4.12	0.61	5.98	2.91	3.06	15.18	9.17	6.01
8 6 年平均 Ave., 1997	100.00	60.62	39.38	4.58	3.91	0.66	6.10	2.99	3.11	15.54	9.49	6.05
8 7 年平均 Ave., 1998	100.00	60.40	39.60	4.57	3.93	0.64	6.22	3.00	3.22	16.13	9.64	6.49
8 8 年平均 Ave., 1999	100.00	59.92	40.08	4.42	3.80	0.61	6.41	3.09	3.31	16.74	9.94	6.80
8 9 年平均 Ave., 2000	100.00	59.74	40.26	4.34	3.72	0.62	6.43	3.21	3.21	16.77	10.00	6.77
9 0 年平均 Ave., 2001	100.00	59.18	40.82	4.33	3.68	0.64	6.56	3.32	3.23	17.21	10.22	6.99
9 1 年平均 Ave., 2002	100.00	58.68	41.32	4.49	3.83	0.66	6.87	3.50	3.37	17.58	10.28	7.29
9 2 年平均 Ave., 2003	100.00	58.28	41.72	4.46	3.75	0.71	7.09	3.60	3.49	17.92	10.32	7.60
9 3 年平均 Ave., 2004	100.00	58.04	41.96	4.56	3.81	0.75	7.42	3.84	3.58	18.13	10.43	7.70
1 月 Jan.	100.00	58.00	42.00	4.39	3.70	0.69	7.31	3.69	3.62	18.20	10.44	7.76
2 月 Feb.	100.00	58.02	41.98	4.44	3.76	0.68	7.25	3.68	3.56	18.19	10.43	7.76
3 月 Mar.	100.00	58.11	41.89	4.47	3.77	0.70	7.24	3.80	3.44	18.09	10.44	7.65
4 月 Apr.	100.00	58.16	41.84	4.52	3.77	0.75	7.24	3.84	3.40	18.01	10.44	7.57
5 月 May	100.00	58.07	41.93	4.57	3.74	0.83	7.30	3.81	3.49	17.92	10.41	7.51
6 月 June	100.00	57.96	42.04	4.59	3.79	0.80	7.37	3.83	3.54	17.92	10.29	7.63
7 月 July	100.00	57.89	42.11	4.58	3.90	0.68	7.39	3.87	3.52	17.99	10.25	7.74
8 月 Aug.	100.00	58.05	41.95	4.63	3.92	0.71	7.43	3.79	3.64	18.05	10.11	7.94
9 月 Sept.	100.00	58.15	41.85	4.67	3.85	0.82	7.52	3.88	3.64	18.22	10.38	7.84
10 月 Oct.	100.00	58.16	41.84	4.66	3.79	0.87	7.62	3.98	3.64	18.26	10.63	7.63
11 月 Nov.	100.00	58.06	41.94	4.63	3.91	0.72	7.66	3.96	3.70	18.33	10.68	7.65
12 月 Dec.	100.00	57.87	42.13	4.62	3.87	0.74	7.67	3.93	3.74	18.36	10.64	7.72
9 4 年平均 Ave., 2005	100.00	57.86	42.14	4.51	3.77	0.75	8.00	4.15	3.84	18.45	10.47	7.98
1 月 Jan.	100.00	57.89	42.11	4.58	3.90	0.68	7.75	3.84	3.92	18.32	10.55	7.77
2 月 Feb.	100.00	57.94	42.06	4.58	3.86	0.72	7.82	3.91	3.91	18.34	10.39	7.95
3 月 Mar.	100.00	58.02	41.98	4.63	3.81	0.81	7.84	4.13	3.71	18.32	10.32	7.99
4 月 Apr.	100.00	58.09	41.91	4.60	3.81	0.78	7.92	4.23	3.69	18.24	10.28	7.96
5 月 May	100.00	58.00	42.00	4.55	3.78	0.76	7.99	4.23	3.76	18.20	10.34	7.86
6 月 June	100.00	57.93	42.07	4.50	3.78	0.72	8.00	4.32	3.68	18.23	10.34	7.89
7 月 July	100.00	57.85	42.15	4.46	3.68	0.78	8.02	4.25	3.76	18.31	10.31	8.00
8 月 Aug.	100.00	57.76	42.24	4.43	3.74	0.69	8.04	4.11	3.93	18.41	10.37	8.04
9 月 Sept.	100.00	57.93	42.07	4.49	3.78	0.71	8.14	4.20	3.94	18.56	10.60	7.96
10 月 Oct.	100.00	57.75	42.25	4.49	3.76	0.73	8.13	4.18	3.95	18.70	10.71	7.99
11 月 Nov.	100.00	57.61	42.39	4.45	3.69	0.76	8.12	4.15	3.98	18.81	10.68	8.13
12 月 Dec.	100.00	57.56	42.44	4.43	3.61	0.82	8.16	4.27	3.88	18.90	10.72	8.18

註：本表內數字，自83年起，全部改按中華民國第5次修訂之新職業標準統計。

TABLE 13. OCCUPATION OF EMPLOYED PERSONS, BY YEAR(Cont.)

Unit : %

事務工作人員 Clerks			服務工作人員及售貨員 Service workers & shop & market sales workers			農、林、漁、牧工作人員 Agricultural, animal husbandry, forestry & fishing workers			生產及有關工人、機械設備操作工及體力工 Prod. & machine operators & related workers		
計 Both sexes	男 Male	女 Female	計 Both sexes	男 Male	女 Female	計 Both sexes	男 Male	女 Female	計 Both sexes	男 Male	女 Female
5.96	2.72	3.24	13.99	8.86	5.13	24.58	17.22	7.35	42.04	28.94	13.10
5.94	2.57	3.37	14.52	9.05	5.47	21.13	14.74	6.39	44.39	30.61	13.77
6.35	2.66	3.69	14.78	9.19	5.59	19.18	13.17	6.01	44.49	30.76	13.73
6.41	2.62	3.79	15.33	9.53	5.81	18.55	13.09	5.46	44.01	30.42	13.58
6.68	2.74	3.94	15.67	9.57	6.10	18.51	13.18	5.33	43.42	29.87	13.55
6.82	2.70	4.12	15.93	9.37	6.56	18.28	12.66	5.62	43.24	29.14	14.11
6.97	2.71	4.27	16.00	9.35	6.65	17.32	11.93	5.39	43.74	29.09	14.65
6.88	2.65	4.23	16.49	9.54	6.94	17.26	11.90	5.36	42.90	28.56	14.34
6.99	2.60	4.39	16.35	9.23	7.12	16.87	11.52	5.35	42.98	28.06	14.92
7.37	2.63	4.74	16.03	9.05	6.99	15.11	10.45	4.66	43.99	28.68	15.31
7.68	2.71	4.98	16.76	9.47	7.29	13.56	9.51	4.05	43.29	28.77	14.52
7.88	2.74	5.13	16.92	9.62	7.30	12.75	9.06	3.69	42.74	28.57	14.17
7.98	2.70	5.28	16.69	9.31	7.38	12.73	8.94	3.79	41.11	28.06	13.05
8.27	2.65	5.62	16.71	8.78	7.93	12.82	8.96	3.86	40.14	28.24	11.90
8.48	2.63	5.85	16.68	8.49	8.19	12.22	8.58	3.64	39.66	28.19	11.47
9.22	2.55	6.66	16.06	7.87	8.19	11.38	8.07	3.31	38.67	27.62	11.05
9.39	2.49	6.90	16.09	7.66	8.43	10.80	7.77	3.03	39.00	27.96	11.03
9.70	2.46	7.24	16.35	7.79	8.57	10.41	7.46	2.95	38.40	27.88	10.52
10.17	2.46	7.71	16.87	7.88	8.99	10.00	7.08	2.92	37.08	27.12	9.96
10.22	2.45	7.78	16.89	7.90	9.00	9.43	6.71	2.72	37.23	27.18	10.06
10.28	2.43	7.85	17.20	8.08	9.12	8.72	6.23	2.49	36.88	27.09	9.79
10.61	2.54	8.06	17.76	8.22	9.54	8.14	5.84	2.30	35.94	26.49	9.45
10.82	2.51	8.31	18.04	8.30	9.74	7.65	5.53	2.12	35.96	26.48	9.48
10.93	2.49	8.44	18.59	8.39	10.20	7.41	5.38	2.03	34.97	25.68	9.29
11.01	2.50	8.52	18.94	8.51	10.43	7.39	5.38	2.01	33.73	24.68	9.05
11.09	2.56	8.53	18.98	8.48	10.51	7.14	5.15	1.99	33.33	24.42	8.91
11.30	2.56	8.75	18.89	8.39	10.50	6.42	4.62	1.80	33.27	24.40	8.88
11.21	2.49	8.72	19.15	8.58	10.56	6.72	4.95	1.77	33.02	24.13	8.89
11.25	2.47	8.79	19.08	8.55	10.53	6.68	4.83	1.84	33.11	24.31	8.80
11.28	2.64	8.64	19.06	8.53	10.53	6.65	4.82	1.83	33.21	24.13	9.08
11.33	2.69	8.64	19.00	8.55	10.45	6.61	4.75	1.86	33.29	24.12	9.17
11.34	2.66	8.68	18.91	8.50	10.41	6.51	4.56	1.95	33.44	24.38	9.07
11.30	2.58	8.72	18.86	8.47	10.39	6.42	4.49	1.93	33.55	24.52	9.03
11.33	2.59	8.74	18.91	8.24	10.67	6.38	4.52	1.86	33.42	24.52	8.90
11.30	2.67	8.62	18.93	8.25	10.68	6.30	4.60	1.70	33.36	24.70	8.65
11.34	2.58	8.76	18.67	8.23	10.44	6.24	4.50	1.74	33.34	24.73	8.61
11.37	2.46	8.91	18.69	8.21	10.48	6.23	4.46	1.77	33.17	24.62	8.55
11.31	2.40	8.91	18.73	8.22	10.50	6.22	4.52	1.70	33.12	24.38	8.75
11.27	2.44	8.83	18.70	8.31	10.39	6.15	4.46	1.69	33.22	24.21	9.01
11.39	2.58	8.81	18.77	8.31	10.46	5.81	4.18	1.63	33.08	24.41	8.67
11.31	2.51	8.80	18.69	8.33	10.36	5.99	4.34	1.65	33.36	24.43	8.93
11.35	2.59	8.76	18.67	8.33	10.34	5.92	4.26	1.66	33.33	24.61	8.72
11.33	2.57	8.76	18.73	8.50	10.24	5.87	4.24	1.63	33.29	24.45	8.83
11.35	2.59	8.76	18.77	8.61	10.16	5.94	4.26	1.68	33.19	24.31	8.88
11.39	2.65	8.75	18.80	8.44	10.36	5.99	4.24	1.74	33.08	24.32	8.76
11.43	2.51	8.92	18.87	8.36	10.51	5.91	4.28	1.64	33.05	24.36	8.70
11.45	2.69	8.76	18.92	8.24	10.68	5.85	4.18	1.67	32.99	24.49	8.50
11.43	2.64	8.79	18.92	8.22	10.70	5.75	4.22	1.54	33.01	24.47	8.54
11.39	2.57	8.82	18.73	8.29	10.44	5.71	4.11	1.60	32.99	24.39	8.59
11.43	2.55	8.88	18.71	8.21	10.50	5.65	4.00	1.66	32.88	24.34	8.55
11.43	2.50	8.93	18.67	8.13	10.54	5.62	4.05	1.57	32.90	24.42	8.48
11.36	2.59	8.77	18.71	8.06	10.65	5.52	3.97	1.56	32.93	24.35	8.58

Note : For statistical figures tabulated in this table, the fifth revised edition of standard occupational classification system in R.O.C. have been referred since 1994.

表 14 歷年就業者之從業身分

單位：千人

年 月 別 Year & month	總 計 Total			雇 主 Employers			自 營 作 業 者 Own-account workers		
	計	男	女	計	男	女	計	男	女
	Both sexes	Male	Female	Both sexes	Male	Female	Both sexes	Male	Female
6 7 年平均 Ave., 1978	6231	4183	2048	197	177	20	1374	1157	217
6 8 年平均 Ave., 1979	6432	4306	2126	266	241	25	1348	1116	232
6 9 年平均 Ave., 1980	6547	4357	2191	290	261	29	1341	1113	228
7 0 年平均 Ave., 1981	6672	4448	2224	301	269	32	1387	1158	229
7 1 年平均 Ave., 1982	6811	4509	2301	291	262	29	1437	1202	236
7 2 年平均 Ave., 1983	7070	4561	2509	283	255	28	1492	1231	261
7 3 年平均 Ave., 1984	7308	4661	2647	298	269	29	1513	1250	264
7 4 年平均 Ave., 1985	7428	4719	2709	319	284	35	1544	1276	268
7 5 年平均 Ave., 1986	7733	4821	2912	331	293	37	1563	1280	283
7 6 年平均 Ave., 1987	8022	4966	3057	342	304	38	1537	1255	282
7 7 年平均 Ave., 1988	8107	5043	3064	365	323	42	1534	1259	275
7 8 年平均 Ave., 1989	8258	5149	3110	381	337	43	1552	1276	276
7 9 年平均 Ave., 1990	8283	5175	3108	399	353	46	1543	1264	279
8 0 年平均 Ave., 1991	8439	5274	3165	431	381	50	1572	1300	272
8 1 年平均 Ave., 1992	8632	5380	3252	437	382	55	1572	1280	292
8 2 年平均 Ave., 1993	8745	5422	3323	455	397	58	1539	1246	293
8 3 年平均 Ave., 1994	8939	5511	3428	471	409	62	1542	1253	289
8 4 年平均 Ave., 1995	9045	5558	3487	480	416	64	1537	1243	294
8 5 年平均 Ave., 1996	9068	5508	3560	485	421	64	1538	1235	303
8 6 年平均 Ave., 1997	9176	5562	3613	506	435	72	1515	1214	301
8 7 年平均 Ave., 1998	9289	5610	3679	506	436	70	1512	1210	302
8 8 年平均 Ave., 1999	9385	5624	3761	511	436	75	1523	1206	317
8 9 年平均 Ave., 2000	9491	5670	3821	513	438	75	1523	1206	317
9 0 年平均 Ave., 2001	9583	5553	3830	492	413	79	1483	1173	310
9 1 年平均 Ave., 2002	9454	5547	3907	492	414	78	1496	1176	320
9 2 年平均 Ave., 2003	9573	5579	3994	496	414	82	1484	1157	327
9 3 年平均 Ave., 2004	9786	5680	4106	510	423	88	1458	1125	333
1 月 Jan.	9697	5624	4073	504	422	82	1479	1148	331
2 月 Feb.	9686	5620	4066	505	420	85	1462	1114	348
3 月 Mar.	9715	5646	4069	510	427	83	1457	1116	341
4 月 Apr.	9732	5661	4072	509	424	86	1455	1116	340
5 月 May	9764	5669	4094	513	424	89	1452	1111	341
6 月 June	9791	5675	4116	514	423	91	1454	1126	328
7 月 July	9829	5690	4139	514	426	89	1459	1129	330
8 月 Aug.	9836	5710	4126	513	428	86	1461	1125	337
9 月 Sept.	9788	5692	4097	510	424	86	1449	1130	319
1 0 月 Oct.	9837	5721	4116	513	416	97	1457	1135	322
1 1 月 Nov.	9870	5731	4139	511	418	93	1460	1125	335
1 2 月 Dec.	9887	5722	4165	506	420	86	1452	1129	323
9 4 年平均 Ave., 2005	9942	5753	4190	503	416	87	1438	1100	337
1 月 Jan.	9901	5732	4169	504	421	83	1448	1138	310
2 月 Feb.	9874	5722	4153	499	418	81	1440	1114	326
3 月 Mar.	9877	5731	4146	497	411	86	1436	1092	344
4 月 Apr.	9899	5750	4149	499	413	86	1442	1101	341
5 月 May	9918	5753	4165	502	417	85	1445	1101	344
6 月 June	9920	5747	4173	500	410	90	1442	1098	343
7 月 July	9941	5751	4191	500	399	101	1438	1104	333
8 月 Aug.	9972	5760	4212	499	413	87	1435	1104	331
9 月 Sept.	9951	5765	4186	506	429	77	1433	1103	330
1 0 月 Oct.	9993	5771	4222	511	419	92	1435	1104	331
1 1 月 Nov.	10024	5775	4249	509	417	92	1432	1082	350
1 2 月 Dec.	10037	5777	4260	506	419	87	1428	1063	366

TABLE 14. CLASS OF WORKERS FOR EMPLOYED PERSONS, BY YEAR

Unit : Thousand Persons

無 酬 家 屬 工 作 者			受 雇 者								
Unpaid family workers			Paid employees								
			合 計			受 私 人 雇 用 者			受 政 府 雇 用 者		
			Subtotal			Private			Government		
計	男	女	計	男	女	計	男	女	計	男	女
Both sexes	Male	Female	Both sexes	Male	Female	Both sexes	Male	Female	Both sexes	Male	Female
775	290	485	3885	2559	1326	3141	2018	1123	744	541	203
717	258	459	4100	2691	1410	3329	2128	1201	771	562	209
701	233	468	4216	2749	1466	3400	2166	1234	815	583	232
695	234	461	4289	2787	1502	3464	2203	1261	825	584	241
716	239	477	4366	2807	1559	3513	2207	1307	853	600	253
783	242	541	4511	2832	1679	3647	2234	1413	864	598	266
787	235	552	4709	2907	1802	3851	2318	1534	858	590	268
804	234	569	4761	2925	1837	3896	2338	1558	865	587	279
840	242	598	4999	3005	1994	4081	2383	1697	919	622	296
794	223	571	5350	3183	2167	4415	2560	1854	935	623	313
772	207	565	5436	3255	2181	4498	2632	1866	938	622	316
759	207	552	5567	3328	2239	4624	2706	1919	943	623	320
744	199	546	5597	3359	2238	4641	2740	1901	956	619	337
770	212	557	5666	3381	2285	4700	2766	1934	966	615	351
768	212	556	5856	3506	2350	4854	2878	1976	1002	628	373
743	200	543	6008	3579	2430	4981	2940	2040	1028	638	389
766	209	557	6160	3641	2520	5159	3025	2134	1001	616	385
767	208	560	6260	3691	2570	5257	3086	2171	1003	604	399
758	193	566	6287	3659	2628	5259	3054	2205	1027	605	422
731	185	546	6423	3729	2695	5400	3129	2271	1023	600	423
715	179	537	6555	3786	2770	5580	3219	2361	975	567	409
726	182	544	6624	3799	2825	5663	3250	2413	961	549	412
710	178	532	6746	3849	2897	5790	3301	2489	955	548	408
681	169	511	6727	3797	2929	5766	3244	2522	961	554	407
695	171	525	6771	3787	2984	5825	3255	2570	946	532	414
695	171	524	6898	3837	3061	5910	3294	2616	988	543	446
686	171	515	7131	3961	3171	6137	3419	2719	994	542	452
704	175	529	7010	3879	3131	5993	3326	2667	1018	553	464
698	176	522	7021	3911	3111	6007	3349	2657	1015	561	453
690	181	509	7058	3921	3136	6046	3350	2696	1011	571	440
686	177	510	7082	3945	3137	6075	3381	2694	1006	563	443
684	156	528	7114	3978	3136	6111	3422	2689	1003	557	446
686	160	526	7136	3965	3171	6139	3429	2710	997	536	461
689	171	519	7167	3964	3202	6178	3429	2749	988	535	453
686	178	508	7176	3980	3195	6199	3448	2751	977	532	445
678	177	501	7151	3960	3191	6177	3432	2745	974	528	446
682	178	504	7185	3992	3192	6208	3467	2741	977	526	451
678	167	511	7221	4020	3200	6242	3499	2743	979	522	457
674	163	511	7255	4010	3245	6273	3490	2783	982	520	462
666	163	503	7336	4074	3262	6374	3556	2818	961	517	444
679	162	517	7270	4012	3259	6294	3496	2799	976	516	460
674	165	509	7262	4024	3237	6294	3507	2787	967	517	450
668	162	505	7276	4065	3211	6310	3536	2774	966	529	437
670	170	500	7288	4066	3222	6329	3526	2803	959	539	419
668	164	505	7302	4070	3232	6349	3545	2804	954	526	428
664	149	516	7314	4090	3224	6358	3580	2777	956	510	447
667	164	503	7337	4084	3253	6378	3571	2808	958	513	445
666	175	491	7372	4068	3304	6414	3561	2853	957	507	451
663	173	491	7348	4060	3288	6396	3553	2843	952	507	446
662	164	498	7384	4083	3301	6426	3566	2860	958	518	440
658	162	496	7424	4114	3310	6457	3599	2859	967	515	452
653	150	504	7449	4146	3304	6486	3636	2850	963	509	454

表14 歷年就業者之從業身分(續)

單位：%

年 月 別 Year & month	總 計 Total			雇 主 Employers			自 營 作 業 者 Own-account workers		
	計	男	女	計	男	女	計	男	女
	Both sexes	Male	Female	Both sexes	Male	Female	Both sexes	Male	Female
6 7 年平均 Ave., 1978	100.00	67.13	32.87	3.16	2.84	0.32	22.05	18.57	3.48
6 8 年平均 Ave., 1979	100.00	66.94	33.06	4.13	3.74	0.39	20.96	17.36	3.61
6 9 年平均 Ave., 1980	100.00	66.54	33.46	4.43	3.99	0.44	20.48	17.00	3.48
7 0 年平均 Ave., 1981	100.00	66.67	33.33	4.51	4.03	0.48	20.79	17.36	3.43
7 1 年平均 Ave., 1982	100.00	66.21	33.79	4.27	3.85	0.43	21.11	17.64	3.46
7 2 年平均 Ave., 1983	100.00	64.51	35.49	4.00	3.61	0.39	21.11	17.41	3.69
7 3 年平均 Ave., 1984	100.00	63.79	36.21	4.08	3.68	0.40	20.71	17.10	3.61
7 4 年平均 Ave., 1985	100.00	63.53	36.47	4.29	3.83	0.47	20.79	17.18	3.61
7 5 年平均 Ave., 1986	100.00	62.34	37.66	4.28	3.79	0.48	20.21	16.55	3.67
7 6 年平均 Ave., 1987	100.00	61.90	38.10	4.26	3.79	0.47	19.16	15.64	3.51
7 7 年平均 Ave., 1988	100.00	62.21	37.79	4.50	3.98	0.52	18.92	15.52	3.40
7 8 年平均 Ave., 1989	100.00	62.35	37.65	4.61	4.09	0.52	18.79	15.45	3.34
7 9 年平均 Ave., 1990	100.00	62.47	37.53	4.82	4.26	0.56	18.63	15.26	3.37
8 0 年平均 Ave., 1991	100.00	62.50	37.50	5.11	4.51	0.60	18.63	15.41	3.22
8 1 年平均 Ave., 1992	100.00	62.32	37.68	5.06	4.42	0.64	18.21	14.83	3.38
8 2 年平均 Ave., 1993	100.00	62.00	38.00	5.20	4.54	0.66	17.60	14.25	3.35
8 3 年平均 Ave., 1994	100.00	61.65	38.35	5.27	4.57	0.70	17.25	14.01	3.23
8 4 年平均 Ave., 1995	100.00	61.45	38.55	5.31	4.60	0.71	16.99	13.74	3.25
8 5 年平均 Ave., 1996	100.00	60.74	39.26	5.35	4.64	0.70	16.96	13.62	3.34
8 6 年平均 Ave., 1997	100.00	60.62	39.38	5.52	4.74	0.78	16.51	13.23	3.28
8 7 年平均 Ave., 1998	100.00	60.40	39.60	5.45	4.69	0.76	16.28	13.03	3.25
8 8 年平均 Ave., 1999	100.00	59.92	40.08	5.45	4.65	0.80	16.23	12.85	3.38
8 9 年平均 Ave., 2000	100.00	59.74	40.26	5.40	4.61	0.79	16.05	12.70	3.34
9 0 年平均 Ave., 2001	100.00	59.18	40.82	5.24	4.40	0.84	15.81	12.50	3.30
9 1 年平均 Ave., 2002	100.00	58.68	41.32	5.20	4.38	0.82	15.82	12.43	3.39
9 2 年平均 Ave., 2003	100.00	58.28	41.72	5.18	4.33	0.86	15.50	12.08	3.42
9 3 年平均 Ave., 2004	100.00	58.04	41.96	5.21	4.32	0.90	14.90	11.50	3.40
1 月 Jan.	100.00	58.00	42.00	5.19	4.35	0.84	15.25	11.84	3.41
2 月 Feb.	100.00	58.02	41.98	5.21	4.34	0.88	15.09	11.50	3.59
3 月 Mar.	100.00	58.11	41.89	5.25	4.40	0.85	15.00	11.49	3.51
4 月 Apr.	100.00	58.16	41.84	5.23	4.35	0.88	14.95	11.46	3.49
5 月 May	100.00	58.07	41.93	5.26	4.35	0.91	14.87	11.37	3.50
6 月 June	100.00	57.96	42.04	5.25	4.32	0.93	14.85	11.50	3.35
7 月 July	100.00	57.89	42.11	5.23	4.33	0.90	14.84	11.49	3.35
8 月 Aug.	100.00	58.05	41.95	5.22	4.35	0.87	14.85	11.43	3.42
9 月 Sept.	100.00	58.15	41.85	5.21	4.33	0.88	14.80	11.55	3.26
1 0 月 Oct.	100.00	58.16	41.84	5.22	4.23	0.99	14.81	11.54	3.27
1 1 月 Nov.	100.00	58.06	41.94	5.18	4.24	0.94	14.79	11.40	3.39
1 2 月 Dec.	100.00	57.87	42.13	5.12	4.25	0.87	14.68	11.42	3.27
9 4 年平均 Ave., 2005	100.00	57.86	42.14	5.06	4.18	0.88	14.46	11.07	3.39
1 月 Jan.	100.00	57.89	42.11	5.09	4.25	0.84	14.62	11.49	3.13
2 月 Feb.	100.00	57.94	42.06	5.05	4.23	0.82	14.58	11.28	3.30
3 月 Mar.	100.00	58.02	41.98	5.03	4.17	0.87	14.54	11.05	3.49
4 月 Apr.	100.00	58.09	41.91	5.04	4.18	0.87	14.57	11.13	3.44
5 月 May	100.00	58.00	42.00	5.06	4.21	0.86	14.57	11.10	3.46
6 月 June	100.00	57.93	42.07	5.04	4.13	0.91	14.53	11.07	3.46
7 月 July	100.00	57.85	42.15	5.03	4.01	1.02	14.46	11.11	3.35
8 月 Aug.	100.00	57.76	42.24	5.01	4.14	0.87	14.39	11.07	3.32
9 月 Sept.	100.00	57.93	42.07	5.09	4.31	0.77	14.40	11.09	3.31
1 0 月 Oct.	100.00	57.75	42.25	5.12	4.20	0.92	14.36	11.05	3.31
1 1 月 Nov.	100.00	57.61	42.39	5.08	4.16	0.92	14.29	10.79	3.49
1 2 月 Dec.	100.00	57.56	42.44	5.04	4.18	0.87	14.23	10.59	3.64

TABLE 14. CLASS OF WORKERS FOR EMPLOYED PERSONS, BY YEAR(Cont. End)

Unit : %

無 酬 家 屬 工 作 者 Unpaid family workers			受 雇 者 Paid employees								
			合 計 Subtotal			受 私 人 雇 用 者 Private			受 政 府 雇 用 者 Government		
			計 Both sexes	男 Male	女 Female	計 Both sexes	男 Male	女 Female	計 Both sexes	男 Male	女 Female
12.44	4.65	7.79	62.35	41.07	21.28	50.41	32.39	18.02	11.94	8.68	3.26
11.16	4.01	7.14	63.75	41.83	21.92	51.76	33.09	18.67	11.98	8.74	3.24
10.71	3.56	7.14	64.39	41.99	22.40	51.93	33.09	18.85	12.45	8.90	3.55
10.41	3.50	6.91	64.28	41.77	22.51	51.92	33.02	18.90	12.36	8.75	3.61
10.51	3.50	7.00	64.11	41.22	22.90	51.59	32.40	19.19	12.52	8.81	3.71
11.08	3.43	7.65	63.81	40.06	23.75	51.59	31.60	19.99	12.22	8.46	3.76
10.77	3.22	7.55	64.44	39.78	24.66	52.70	31.71	20.98	11.74	8.07	3.67
10.82	3.16	7.66	64.10	39.37	24.73	52.45	31.48	20.97	11.65	7.90	3.75
10.86	3.13	7.73	64.65	38.87	25.78	52.77	30.82	21.95	11.88	8.05	3.83
9.90	2.78	7.11	66.69	39.68	27.01	55.03	31.92	23.11	11.66	7.76	3.90
9.53	2.56	6.97	67.05	40.14	26.90	55.48	32.47	23.01	11.57	7.68	3.89
9.19	2.50	6.68	67.41	40.30	27.11	56.00	32.76	23.23	11.41	7.54	3.88
8.98	2.40	6.59	67.57	40.55	27.02	56.03	33.08	22.95	11.54	7.47	4.07
9.12	2.52	6.61	67.14	40.06	27.08	55.69	32.78	22.91	11.45	7.29	4.16
8.89	2.46	6.44	67.84	40.61	27.22	56.23	33.34	22.89	11.60	7.28	4.33
8.50	2.29	6.21	68.70	40.92	27.78	56.95	33.62	23.33	11.75	7.30	4.45
8.57	2.34	6.23	68.92	40.73	28.19	57.72	33.84	23.88	11.20	6.89	4.31
8.49	2.30	6.19	69.21	40.80	28.41	58.12	34.12	24.00	11.09	6.68	4.41
8.36	2.12	6.24	69.33	40.35	28.98	58.00	33.68	24.32	11.33	6.67	4.66
7.96	2.01	5.95	70.01	40.64	29.37	58.85	34.10	24.76	11.15	6.54	4.61
7.70	1.92	5.78	70.57	40.75	29.82	60.07	34.65	25.42	10.50	6.10	4.40
7.73	1.94	5.79	70.59	40.48	30.10	60.34	34.63	25.71	10.24	5.85	4.39
7.48	1.87	5.60	71.07	40.55	30.52	61.01	34.78	26.23	10.07	5.77	4.29
7.26	1.81	5.45	71.69	40.47	31.22	61.45	34.57	26.88	10.24	5.90	4.34
7.36	1.80	5.55	71.62	40.05	31.57	61.61	34.43	27.18	10.01	5.62	4.38
7.25	1.78	5.47	72.06	40.08	31.98	61.74	34.41	27.32	10.32	5.67	4.66
7.01	1.75	5.26	72.87	40.47	32.40	62.72	34.93	27.78	10.16	5.54	4.62
7.26	1.80	5.46	72.30	40.00	32.29	61.80	34.30	27.51	10.49	5.71	4.79
7.20	1.82	5.39	72.49	40.37	32.12	62.01	34.58	27.43	10.48	5.79	4.68
7.10	1.86	5.24	72.64	40.36	32.28	62.23	34.48	27.75	10.41	5.88	4.53
7.05	1.81	5.24	72.76	40.53	32.23	62.42	34.74	27.68	10.34	5.79	4.55
7.01	1.60	5.41	72.86	40.75	32.12	62.59	35.05	27.54	10.27	5.70	4.57
7.01	1.64	5.37	72.89	40.50	32.39	62.70	35.03	27.67	10.18	5.47	4.71
7.01	1.74	5.28	72.91	40.33	32.58	62.86	34.89	27.97	10.05	5.44	4.61
6.98	1.81	5.17	72.95	40.46	32.49	63.02	35.06	27.96	9.93	5.41	4.52
6.93	1.81	5.12	73.06	40.46	32.60	63.11	35.07	28.04	9.95	5.39	4.56
6.93	1.81	5.13	73.04	40.59	32.45	63.11	35.24	27.87	9.93	5.34	4.59
6.87	1.69	5.18	73.16	40.73	32.43	63.24	35.45	27.79	9.92	5.29	4.63
6.82	1.65	5.17	73.38	40.56	32.82	63.45	35.30	28.15	9.93	5.26	4.68
6.70	1.64	5.06	73.78	40.97	32.81	64.11	35.77	28.34	9.67	5.20	4.47
6.86	1.63	5.23	73.43	40.52	32.92	63.57	35.31	28.27	9.86	5.21	4.65
6.83	1.67	5.15	73.54	40.76	32.78	63.75	35.52	28.23	9.79	5.24	4.55
6.76	1.64	5.12	73.67	41.16	32.51	63.89	35.81	28.08	9.78	5.35	4.43
6.77	1.72	5.05	73.62	41.07	32.55	63.93	35.62	28.31	9.69	5.45	4.24
6.74	1.65	5.09	73.63	41.04	32.59	64.01	35.74	28.27	9.62	5.30	4.31
6.70	1.50	5.20	73.73	41.23	32.50	64.09	36.09	28.00	9.64	5.14	4.50
6.71	1.65	5.06	73.80	41.08	32.72	64.16	35.92	28.24	9.64	5.16	4.48
6.68	1.76	4.92	73.92	40.79	33.13	64.32	35.71	28.61	9.60	5.08	4.52
6.67	1.73	4.93	73.85	40.80	33.05	64.28	35.71	28.57	9.57	5.09	4.48
6.63	1.64	4.98	73.89	40.86	33.03	64.30	35.68	28.62	9.59	5.18	4.41
6.57	1.62	4.95	74.07	41.04	33.02	64.42	35.90	28.52	9.65	5.14	4.51
6.51	1.49	5.02	74.22	41.30	32.91	64.62	36.23	28.39	9.60	5.08	4.52

表15 歷年就業者之服務場所員工人數

單位：千人

年 月 別 Year & month	總 計 Total			1 人 Person			2 ~ 9 人 Persons		
	計	男	女	計	男	女	計	男	女
	Both sexes	Male	Female	Both sexes	Male	Female	Both sexes	Male	Female
6 7 年平均 Ave., 1978	6231	4183	2048	-	-	-	-	-	-
6 8 年平均 Ave., 1979	6432	4306	2126	848	614	234	2638	1829	809
6 9 年平均 Ave., 1980	6547	4357	2191	840	612	228	2678	1842	836
7 0 年平均 Ave., 1981	6672	4448	2224	882	651	232	2730	1894	836
7 1 年平均 Ave., 1982	6811	4509	2301	913	679	234	2830	1953	877
7 2 年平均 Ave., 1983	7070	4561	2509	938	663	275	2978	1990	988
7 3 年平均 Ave., 1984	7308	4661	2647	994	684	310	3011	1999	1012
7 4 年平均 Ave., 1985	7428	4719	2709	1021	704	317	3108	2052	1056
7 5 年平均 Ave., 1986	7733	4821	2912	1048	684	365	3220	2100	1120
7 6 年平均 Ave., 1987	8022	4966	3057	1097	703	394	3225	2093	1131
7 7 年平均 Ave., 1988	8107	5043	3064	1068	705	362	3254	2107	1147
7 8 年平均 Ave., 1989	8258	5149	3110	1071	719	352	3286	2135	1151
7 9 年平均 Ave., 1990	8283	5175	3108	1071	732	339	3337	2159	1179
8 0 年平均 Ave., 1991	8439	5274	3165	1083	759	325	3450	2223	1227
8 1 年平均 Ave., 1992	8632	5380	3252	1089	749	340	3507	2252	1255
8 2 年平均 Ave., 1993	8745	5422	3323	1066	725	340	3534	2262	1272
8 3 年平均 Ave., 1994	8939	5511	3428	1070	727	342	3663	2338	1325
8 4 年平均 Ave., 1995	9045	5558	3487	1065	721	343	3738	2386	1352
8 5 年平均 Ave., 1996	9068	5508	3560	1044	702	342	3749	2369	1380
8 6 年平均 Ave., 1997	9176	5562	3613	1030	693	336	3742	2362	1380
8 7 年平均 Ave., 1998	9289	5610	3679	1035	707	328	3696	2323	1373
8 8 年平均 Ave., 1999	9385	5624	3761	1040	708	332	3743	2330	1414
8 9 年平均 Ave., 2000	9491	5670	3821	1039	709	331	3738	2316	1422
9 0 年平均 Ave., 2001	9383	5553	3830	1004	688	316	3671	2236	1435
9 1 年平均 Ave., 2002	9454	5547	3907	1017	700	318	3740	2241	1499
9 2 年平均 Ave., 2003	9573	5579	3994	1012	684	328	3740	2213	1528
9 3 年平均 Ave., 2004	9786	5680	4106	1002	677	325	3751	2211	1540
1 月 Jan.	9697	5624	4073	1036	699	337	3708	2190	1518
2 月 Feb.	9686	5620	4066	1016	676	340	3702	2181	1521
3 月 Mar.	9715	5646	4069	997	677	320	3745	2207	1538
4 月 Apr.	9732	5661	4072	1001	677	324	3693	2186	1507
5 月 May	9764	5669	4094	1006	659	347	3740	2214	1526
6 月 June	9791	5675	4116	1010	676	334	3763	2210	1552
7 月 July	9829	5690	4139	1005	678	326	3805	2246	1560
8 月 Aug.	9836	5710	4126	1005	680	325	3828	2275	1553
9 月 Sept.	9788	5692	4097	981	675	306	3764	2204	1560
1 0 月 Oct.	9837	5721	4116	983	684	299	3783	2200	1583
1 1 月 Nov.	9870	5731	4139	1002	677	325	3741	2197	1543
1 2 月 Dec.	9887	5722	4165	979	660	318	3739	2224	1516
9 4 年平均 Ave., 2005	9942	5753	4190	988	663	325	3772	2210	1561
1 月 Jan.	9901	5732	4169	975	670	305	3765	2233	1532
2 月 Feb.	9874	5722	4153	969	660	308	3765	2210	1555
3 月 Mar.	9877	5731	4146	993	667	326	3757	2205	1552
4 月 Apr.	9899	5750	4149	993	664	329	3734	2207	1527
5 月 May	9918	5753	4165	984	652	332	3793	2241	1552
6 月 June	9920	5747	4173	984	652	332	3762	2210	1552
7 月 July	9941	5751	4191	964	644	320	3769	2218	1550
8 月 Aug.	9972	5760	4212	993	671	322	3789	2221	1568
9 月 Sept.	9951	5765	4186	1005	683	322	3796	2213	1583
1 0 月 Oct.	9993	5771	4222	1007	678	329	3797	2187	1610
1 1 月 Nov.	10024	5775	4249	998	666	333	3759	2185	1574
1 2 月 Dec.	10037	5777	4260	988	648	339	3774	2194	1580

TABLE 15. NUMBER OF EMPLOYEES IN ESTABLISHMENTS WHERE EMPLOYED PERSONS WORKED FOR, BY YEAR

Unit : Thousand Persons

1 0 ~ 2 9 人 Persons			3 0 ~ 4 9 人 Persons			5 0 ~ 9 9 人 Persons		
計 Both sexes	男 Male	女 Female	計 Both sexes	男 Male	女 Female	計 Both sexes	男 Male	女 Female
-	-	-	-	-	-	-	-	-
725	517	208	339	211	129	320	174	146
751	532	219	314	192	121	334	185	150
750	524	226	317	191	127	347	187	160
732	484	249	315	184	131	361	193	168
772	501	271	335	192	143	367	194	173
808	524	284	356	202	154	394	212	182
803	515	289	356	204	152	401	211	190
846	533	314	377	210	166	413	216	197
936	583	354	408	232	176	448	235	213
994	621	373	424	240	184	456	241	215
1050	653	397	446	253	194	468	243	224
1093	672	422	450	252	198	449	242	206
1127	690	437	471	267	204	445	237	209
1193	737	456	487	276	211	452	243	208
1302	794	507	493	282	211	455	242	213
1386	831	555	495	279	216	445	234	211
1405	841	564	499	278	221	417	222	196
1379	816	563	499	273	226	401	212	189
1408	832	577	531	292	239	424	223	201
1462	865	597	556	306	251	456	240	216
1447	845	602	570	319	251	483	255	228
1467	855	612	587	326	261	505	270	235
1464	846	618	575	310	264	518	277	241
1450	826	624	574	310	264	510	272	238
1504	856	648	578	316	262	512	277	235
1583	902	682	598	325	273	550	294	256
1565	876	689	581	311	270	538	286	253
1555	880	674	596	330	265	536	291	244
1553	889	664	565	308	257	536	288	248
1571	894	677	579	311	267	569	296	273
1578	892	686	600	323	276	561	301	261
1603	912	692	591	318	273	531	293	239
1608	921	687	596	316	280	533	280	253
1577	897	680	584	309	275	528	270	258
1583	912	670	598	325	273	545	287	258
1568	910	659	632	351	281	571	317	254
1595	913	682	634	359	275	579	320	258
1644	927	717	618	340	278	576	304	272
1636	934	702	624	339	284	569	309	260
1634	924	711	600	318	282	570	306	264
1600	919	681	590	318	271	550	303	247
1579	913	666	605	336	270	566	317	249
1585	896	690	629	342	287	580	318	262
1623	913	710	626	340	285	554	300	254
1657	958	699	647	351	296	586	313	273
1671	962	710	626	331	295	559	293	266
1642	928	714	605	319	287	544	296	248
1619	925	694	638	345	293	549	308	241
1700	982	718	643	359	284	565	311	254
1686	959	727	637	356	281	602	325	278
1635	929	706	637	358	279	609	325	283

表15 歷年就業者之服務場所員工人數(續1)

單位：千人

Unit: Thousand Persons

年 月 別 Year & month	1 0 0 ~ 4 9 9 人 Persons & over			5 0 0 人 以 上 Persons & over			政 府 機 關 Government		
	計	男	女	計	男	女	計	男	女
	Both sexes	Male	Female	Both sexes	Male	Female	Both sexes	Male	Female
6 7 年平均 Ave., 1978	-	-	-	-	-	-	-	-	-
6 8 年平均 Ave., 1979	552	278	274	239	122	117	771	562	209
6 9 年平均 Ave., 1980	556	273	282	260	137	122	815	583	232
7 0 年平均 Ave., 1981	567	282	285	253	135	118	825	584	241
7 1 年平均 Ave., 1982	578	294	285	229	124	105	853	600	253
7 2 年平均 Ave., 1983	586	299	287	230	124	106	864	598	266
7 3 年平均 Ave., 1984	631	319	312	256	132	124	858	590	268
7 4 年平均 Ave., 1985	628	316	312	245	132	113	865	587	279
7 5 年平均 Ave., 1986	662	323	339	248	132	116	919	622	296
7 6 年平均 Ave., 1987	703	352	350	271	145	125	935	623	313
7 7 年平均 Ave., 1988	691	353	338	283	154	129	938	622	316
7 8 年平均 Ave., 1989	688	352	336	307	171	135	942	623	320
7 9 年平均 Ave., 1990	629	329	300	297	170	127	956	619	337
8 0 年平均 Ave., 1991	629	334	295	267	150	117	966	615	351
8 1 年平均 Ave., 1992	640	339	301	263	156	107	1002	628	373
8 2 年平均 Ave., 1993	620	331	289	248	147	101	1028	638	389
8 3 年平均 Ave., 1994	632	338	294	247	148	99	1001	616	385
8 4 年平均 Ave., 1995	641	340	301	276	165	111	1003	604	399
8 5 年平均 Ave., 1996	644	342	302	325	190	135	1027	605	422
8 6 年平均 Ave., 1997	676	361	316	341	200	141	1023	600	423
8 7 年平均 Ave., 1998	740	392	349	369	212	157	975	567	409
8 8 年平均 Ave., 1999	765	403	362	375	215	161	961	549	412
8 9 年平均 Ave., 2000	807	421	386	393	227	167	955	548	408
9 0 年平均 Ave., 2001	811	428	384	379	215	164	961	554	407
9 1 年平均 Ave., 2002	829	449	380	388	217	170	946	532	414
9 2 年平均 Ave., 2003	833	461	372	406	229	177	988	543	446
9 3 年平均 Ave., 2004	861	474	387	447	255	192	994	542	452
1 月 Jan.	850	472	378	400	236	164	1018	553	464
2 月 Feb.	845	456	389	422	243	179	1015	561	453
3 月 Mar.	862	464	398	447	242	204	1011	571	440
4 月 Apr.	840	464	376	473	268	205	1006	563	443
5 月 May	826	457	369	450	267	183	1003	557	446
6 月 June	839	469	371	455	261	194	997	536	461
7 月 July	824	451	373	469	262	207	988	535	453
8 月 Aug.	878	481	397	461	267	194	977	532	445
9 月 Sept.	887	495	391	457	266	191	974	528	446
1 0 月 Oct.	870	478	392	453	256	197	977	526	451
1 1 月 Nov.	901	499	402	439	244	196	979	522	457
1 2 月 Dec.	907	499	408	442	248	194	982	520	462
9 4 年平均 Ave., 2005	889	489	400	504	291	213	961	517	444
1 月 Jan.	926	501	424	455	264	191	976	516	460
2 月 Feb.	922	505	417	511	289	223	967	517	450
3 月 Mar.	897	487	410	514	277	236	966	529	437
4 月 Apr.	889	492	397	529	292	237	959	539	419
5 月 May	865	480	384	521	301	220	954	526	428
6 月 June	833	460	372	495	293	202	956	510	447
7 月 July	877	488	389	517	302	216	958	513	445
8 月 Aug.	917	505	413	524	314	210	957	507	451
9 月 Sept.	885	486	398	507	298	209	952	507	446
1 0 月 Oct.	844	462	382	480	275	205	958	518	440
1 1 月 Nov.	881	480	401	493	289	204	967	515	452
1 2 月 Dec.	933	515	417	500	299	201	963	509	454

TABLE 15. NUMBER OF EMPLOYEES IN ESTABLISHMENTS WHERE EMPLOYED PERSONS WORKED FOR, BY YEAR(Cont.1)

單位：%

Unit：%

年 月 別 Year & month	總 計 Total			1 人 Persons			2 ~ 9 人 Persons		
	計	男	女	計	男	女	計	男	女
	Both sexes	Male	Female	Both sexes	Male	Female	Both sexes	Male	Female
6 7 年平均 Ave.,1978	100.00	67.13	32.87	-	-	-	-	-	-
6 8 年平均 Ave.,1979	100.00	66.94	33.06	13.18	9.54	3.64	41.02	28.44	12.58
6 9 年平均 Ave.,1980	100.00	66.54	33.46	12.83	9.34	3.48	40.90	28.14	12.77
7 0 年平均 Ave.,1981	100.00	66.67	33.33	13.22	9.75	3.47	40.91	28.38	12.53
7 1 年平均 Ave.,1982	100.00	66.21	33.79	13.41	9.97	3.44	41.55	28.68	12.87
7 2 年平均 Ave.,1983	100.00	64.51	35.49	13.26	9.37	3.89	42.13	28.15	13.97
7 3 年平均 Ave.,1984	100.00	63.79	36.21	13.60	9.37	4.24	41.20	27.35	13.85
7 4 年平均 Ave.,1985	100.00	63.53	36.47	13.74	9.47	4.27	41.85	27.63	14.22
7 5 年平均 Ave.,1986	100.00	62.34	37.66	13.56	8.84	4.72	41.64	27.16	14.49
7 6 年平均 Ave.,1987	100.00	61.90	38.10	13.68	8.76	4.92	40.19	26.09	14.10
7 7 年平均 Ave.,1988	100.00	62.21	37.79	13.17	8.70	4.47	40.14	25.99	14.14
7 8 年平均 Ave.,1989	100.00	62.35	37.65	12.97	8.70	4.27	39.79	25.85	13.94
7 9 年平均 Ave.,1990	100.00	62.47	37.53	12.93	8.83	4.10	40.29	26.06	14.23
8 0 年平均 Ave.,1991	100.00	62.50	37.50	12.84	8.99	3.85	40.88	26.34	14.54
8 1 年平均 Ave.,1992	100.00	62.32	37.68	12.62	8.68	3.94	40.63	26.09	14.54
8 2 年平均 Ave.,1993	100.00	62.00	38.00	12.18	8.30	3.89	40.41	25.87	14.54
8 3 年平均 Ave.,1994	100.00	61.65	38.35	11.97	8.14	3.83	40.97	26.15	14.82
8 4 年平均 Ave.,1995	100.00	61.45	38.55	11.77	7.98	3.80	41.33	26.38	14.95
8 5 年平均 Ave.,1996	100.00	61.70	38.30	11.84	8.29	3.55	40.84	26.16	14.68
8 6 年平均 Ave.,1997	100.00	61.16	38.84	11.77	8.04	3.74	40.99	26.02	14.97
8 7 年平均 Ave.,1998	100.00	60.40	39.60	11.14	7.61	3.53	39.79	25.01	14.78
8 8 年平均 Ave.,1999	100.00	59.92	40.08	11.08	7.54	3.54	39.88	24.82	15.06
8 9 年平均 Ave.,2000	100.00	59.74	40.26	10.95	7.47	3.48	39.38	24.40	14.98
9 0 年平均 Ave.,2001	100.00	59.18	40.82	10.70	7.33	3.37	39.12	23.83	15.29
9 1 年平均 Ave.,2002	100.00	58.68	41.32	10.76	7.40	3.36	39.56	23.71	15.85
9 2 年平均 Ave.,2003	100.00	58.28	41.72	10.57	7.15	3.42	39.07	23.11	15.96
9 3 年平均 Ave.,2004	100.00	58.04	41.96	10.24	6.91	3.32	38.33	22.60	15.73
1 月 Jan.	100.00	58.00	42.00	10.68	7.21	3.48	38.24	22.59	15.65
2 月 Feb.	100.00	58.02	41.98	10.49	6.98	3.51	38.22	22.52	15.70
3 月 Mar.	100.00	58.11	41.89	10.26	6.97	3.29	38.55	22.72	15.83
4 月 Apr.	100.00	58.16	41.84	10.29	6.96	3.33	37.95	22.46	15.49
5 月 May	100.00	58.07	41.93	10.30	6.75	3.55	38.31	22.67	15.63
6 月 June	100.00	57.96	42.04	10.32	6.91	3.41	38.43	22.58	15.86
7 月 July	100.00	57.89	42.11	10.22	6.90	3.32	38.72	22.85	15.87
8 月 Aug.	100.00	58.05	41.95	10.22	6.91	3.31	38.91	23.12	15.79
9 月 Sept.	100.00	58.15	41.85	10.02	6.90	3.13	38.45	22.52	15.94
10 月 Oct.	100.00	58.16	41.84	9.99	6.95	3.04	38.46	22.36	16.10
11 月 Nov.	100.00	58.06	41.94	10.15	6.86	3.29	37.90	22.26	15.63
12 月 Dec.	100.00	57.87	42.13	9.90	6.68	3.22	37.82	22.49	15.33
9 4 年平均 Ave.,2005	100.00	57.86	42.14	9.93	6.67	3.27	37.94	22.23	15.70
1 月 Jan.	100.00	57.89	42.11	9.85	6.77	3.08	38.03	22.56	15.47
2 月 Feb.	100.00	57.94	42.06	9.81	6.69	3.12	38.13	22.38	15.75
3 月 Mar.	100.00	58.02	41.98	10.05	6.75	3.30	38.04	22.32	15.71
4 月 Apr.	100.00	58.09	41.91	10.03	6.70	3.32	37.72	22.29	15.43
5 月 May	100.00	58.00	42.00	9.92	6.57	3.35	38.24	22.59	15.65
6 月 June	100.00	57.93	42.07	9.92	6.57	3.35	37.92	22.28	15.65
7 月 July	100.00	57.85	42.15	9.70	6.48	3.22	37.91	22.31	15.59
8 月 Aug.	100.00	57.76	42.24	9.96	6.73	3.22	38.00	22.27	15.72
9 月 Sept.	100.00	57.93	42.07	10.10	6.87	3.24	38.15	22.24	15.91
10 月 Oct.	100.00	57.75	42.25	10.07	6.79	3.29	38.00	21.89	16.11
11 月 Nov.	100.00	57.61	42.39	9.96	6.64	3.32	37.50	21.80	15.70
12 月 Dec.	100.00	57.56	42.44	9.84	6.46	3.38	37.60	21.85	15.74

表15 歷年就業者之服務場所員工人數(續完)

單位：%

年 月 別 Year & month	1 0 ~ 2 9 人 Persons			3 0 ~ 4 9 人 Persons			5 0 ~ 9 9 人 Persons		
	計	男	女	計	男	女	計	男	女
	Both sexes	Male	Female	Both sexes	Male	Female	Both sexes	Male	Female
6 7 年平均 Ave., 1978	-	-	-	-	-	-	-	-	-
6 8 年平均 Ave., 1979	11.27	8.03	3.24	5.28	3.28	2.00	4.97	2.71	2.26
6 9 年平均 Ave., 1980	11.47	8.12	3.35	4.79	2.94	1.85	5.11	2.82	2.29
7 0 年平均 Ave., 1981	11.25	7.86	3.39	4.76	2.86	1.90	5.20	2.81	2.39
7 1 年平均 Ave., 1982	10.75	7.10	3.65	4.62	2.69	1.93	5.29	2.83	2.47
7 2 年平均 Ave., 1983	10.92	7.09	3.83	4.74	2.71	2.02	5.19	2.74	2.44
7 3 年平均 Ave., 1984	11.06	7.17	3.89	4.87	2.76	2.11	5.39	2.90	2.49
7 4 年平均 Ave., 1985	10.82	6.93	3.89	4.79	2.74	2.05	5.40	2.84	2.56
7 5 年平均 Ave., 1986	10.95	6.89	4.06	4.87	2.72	2.15	5.34	2.80	2.54
7 6 年平均 Ave., 1987	11.67	7.26	4.41	5.08	2.89	2.19	5.58	2.93	2.66
7 7 年平均 Ave., 1988	12.26	7.65	4.61	5.23	2.96	2.27	5.62	2.97	2.65
7 8 年平均 Ave., 1989	12.71	7.91	4.80	5.40	3.06	2.35	5.66	2.95	2.72
7 9 年平均 Ave., 1990	13.20	8.11	5.09	5.43	3.04	2.39	5.42	2.93	2.49
8 0 年平均 Ave., 1991	13.35	8.17	5.18	5.58	3.17	2.41	5.28	2.81	2.47
8 1 年平均 Ave., 1992	13.82	8.54	5.28	5.64	3.20	2.45	5.23	2.82	2.41
8 2 年平均 Ave., 1993	14.89	9.08	5.80	5.64	3.23	2.41	5.20	2.76	2.44
8 3 年平均 Ave., 1994	15.51	9.30	6.21	5.53	3.12	2.42	4.98	2.62	2.37
8 4 年平均 Ave., 1995	15.54	9.30	6.24	5.51	3.07	2.44	4.61	2.45	2.16
8 5 年平均 Ave., 1996	15.32	9.46	5.86	5.50	3.01	2.50	4.43	2.34	2.09
8 6 年平均 Ave., 1997	15.67	9.35	6.32	5.79	3.18	2.61	4.62	2.43	2.19
8 7 年平均 Ave., 1998	15.73	9.31	6.42	5.99	3.29	2.70	4.91	2.58	2.33
8 8 年平均 Ave., 1999	15.42	9.01	6.41	6.07	3.40	2.67	5.15	2.72	2.43
8 9 年平均 Ave., 2000	15.45	9.01	6.44	6.18	3.43	2.75	5.32	2.84	2.48
9 0 年平均 Ave., 2001	15.60	9.02	6.58	6.13	3.31	2.82	5.52	2.95	2.57
9 1 年平均 Ave., 2002	15.34	8.74	6.60	6.07	3.28	2.79	5.39	2.88	2.52
9 2 年平均 Ave., 2003	15.71	8.94	6.76	6.03	3.30	2.73	5.35	2.89	2.45
9 3 年平均 Ave., 2004	16.18	9.22	6.96	6.11	3.32	2.79	5.62	3.01	2.61
1 月 Jan.	16.14	9.04	7.11	5.99	3.21	2.78	5.55	2.95	2.60
2 月 Feb.	16.05	9.09	6.96	6.15	3.41	2.74	5.53	3.01	2.52
3 月 Mar.	15.99	9.15	6.83	5.81	3.17	2.64	5.52	2.97	2.55
4 月 Apr.	16.14	9.19	6.96	5.95	3.20	2.75	5.85	3.05	2.80
5 月 May	16.16	9.13	7.03	6.14	3.31	2.83	5.75	3.08	2.67
6 月 June	16.38	9.31	7.07	6.04	3.25	2.79	5.43	2.99	2.44
7 月 July	16.36	9.37	6.99	6.06	3.21	2.85	5.42	2.85	2.57
8 月 Aug.	16.03	9.12	6.92	5.93	3.14	2.79	5.36	2.74	2.62
9 月 Sept.	16.17	9.32	6.85	6.11	3.32	2.79	5.56	2.93	2.64
1 0 月 Oct.	15.94	9.25	6.69	6.43	3.57	2.86	5.81	3.22	2.58
1 1 月 Nov.	16.16	9.25	6.91	6.42	3.64	2.78	5.86	3.24	2.62
1 2 月 Dec.	16.62	9.37	7.25	6.25	3.44	2.81	5.83	3.07	2.75
9 4 年平均 Ave., 2005	16.45	9.39	7.06	6.27	3.41	2.86	5.73	3.11	2.61
1 月 Jan.	16.51	9.33	7.18	6.06	3.21	2.84	5.76	3.09	2.67
2 月 Feb.	16.21	9.31	6.90	5.97	3.22	2.75	5.57	3.06	2.51
3 月 Mar.	15.98	9.24	6.74	6.13	3.40	2.73	5.73	3.21	2.52
4 月 Apr.	16.01	9.05	6.97	6.36	3.46	2.90	5.86	3.21	2.65
5 月 May	16.36	9.20	7.16	6.31	3.43	2.88	5.58	3.02	2.56
6 月 June	16.70	9.66	7.04	6.52	3.54	2.98	5.91	3.15	2.75
7 月 July	16.81	9.67	7.14	6.30	3.33	2.97	5.62	2.95	2.67
8 月 Aug.	16.47	9.30	7.16	6.07	3.20	2.87	5.46	2.97	2.49
9 月 Sept.	16.27	9.29	6.97	6.42	3.47	2.95	5.51	3.09	2.42
1 0 月 Oct.	17.01	9.83	7.18	6.43	3.59	2.85	5.65	3.11	2.54
1 1 月 Nov.	16.82	9.56	7.25	6.36	3.56	2.80	6.01	3.24	2.77
1 2 月 Dec.	16.29	9.25	7.04	6.34	3.56	2.78	6.06	3.24	2.82

TABLE 15. NUMBER OF EMPLOYEES IN ESTABLISHMENTS WHERE EMPLOYED PERSONS WORKED FOR, BY YEAR(Cont. End)

Unit : %

1 0 0 ~ 4 9 9 人 Persons & over			5 0 0 人 以 上 Persons & over			政 府 機 關 Government		
計 Both sexes	男 Male	女 Female	計 Both sexes	男 Male	女 Female	計 Both sexes	男 Male	女 Female
-	-	-	-	-	-	-	-	-
8.59	4.32	4.27	3.71	1.89	1.82	11.98	8.74	3.24
8.48	4.17	4.31	3.97	2.10	1.87	12.45	8.90	3.55
8.50	4.22	4.27	3.80	2.03	1.77	12.36	8.75	3.61
8.49	4.31	4.18	3.36	1.82	1.55	12.52	8.81	3.71
8.29	4.23	4.06	3.25	1.75	1.50	12.22	8.46	3.76
8.63	4.36	4.27	3.51	1.81	1.70	11.74	8.07	3.67
8.45	4.25	4.20	3.30	1.78	1.52	11.65	7.90	3.75
8.56	4.18	4.38	3.21	1.71	1.49	11.88	8.05	3.83
8.76	4.39	4.37	3.37	1.81	1.56	11.66	7.76	3.90
8.52	4.36	4.17	3.49	1.90	1.59	11.57	7.68	3.89
8.33	4.27	4.06	3.71	2.07	1.64	11.41	7.54	3.87
7.60	3.97	3.63	3.59	2.06	1.53	11.54	7.48	4.07
7.46	3.96	3.50	3.17	1.78	1.39	11.45	7.29	4.16
7.41	3.92	3.49	3.04	1.80	1.24	11.60	7.28	4.33
7.09	3.78	3.31	2.84	1.68	1.16	11.75	7.30	4.45
7.07	3.78	3.29	2.77	1.65	1.11	11.20	6.89	4.31
7.08	3.76	3.33	3.05	1.82	1.23	11.09	6.68	4.41
7.10	3.77	3.33	3.58	2.09	1.49	11.33	6.67	4.66
7.37	3.93	3.44	3.72	2.18	1.54	11.15	6.54	4.61
7.97	4.22	3.75	3.97	2.28	1.69	10.50	6.10	4.40
8.15	4.29	3.85	4.00	2.29	1.71	10.24	5.85	4.39
8.50	4.43	4.07	4.14	2.39	1.75	10.07	5.77	4.29
8.65	4.56	4.09	4.04	2.29	1.75	10.24	5.90	4.34
8.76	4.75	4.02	4.10	2.30	1.80	10.01	5.62	4.38
8.70	4.82	3.88	4.24	2.39	1.85	10.32	5.67	4.66
8.80	4.84	3.95	4.57	2.61	1.96	10.16	5.54	4.62
8.77	4.86	3.90	4.13	2.44	1.69	10.49	5.71	4.79
8.72	4.71	4.02	4.36	2.51	1.85	10.48	5.79	4.68
8.87	4.77	4.10	4.60	2.49	2.10	10.41	5.88	4.53
8.63	4.77	3.86	4.86	2.75	2.10	10.34	5.79	4.55
8.46	4.69	3.77	4.61	2.74	1.87	10.27	5.70	4.57
8.57	4.79	3.79	4.65	2.67	1.98	10.18	5.47	4.71
8.39	4.59	3.79	4.77	2.67	2.10	10.05	5.44	4.61
8.93	4.89	4.03	4.68	2.71	1.97	9.93	5.41	4.52
9.06	5.06	4.00	4.66	2.72	1.95	9.95	5.39	4.56
8.84	4.86	3.99	4.60	2.60	2.00	9.93	5.34	4.59
9.13	5.06	4.08	4.45	2.47	1.98	9.92	5.29	4.63
9.17	5.04	4.13	4.47	2.51	1.96	9.93	5.26	4.68
8.94	4.91	4.03	5.07	2.93	2.14	9.67	5.20	4.47
9.35	5.06	4.28	4.60	2.67	1.93	9.86	5.21	4.65
9.33	5.11	4.22	5.18	2.92	2.26	9.79	5.24	4.55
9.09	4.93	4.15	5.20	2.81	2.39	9.78	5.35	4.43
8.99	4.97	4.01	5.35	2.95	2.39	9.69	5.45	4.24
8.72	4.84	3.87	5.25	3.03	2.21	9.62	5.30	4.31
8.39	4.64	3.75	4.99	2.95	2.04	9.64	5.14	4.50
8.82	4.91	3.91	5.20	3.03	2.17	9.64	5.16	4.48
9.20	5.06	4.14	5.25	3.15	2.10	9.60	5.08	4.52
8.89	4.89	4.00	5.09	3.00	2.10	9.57	5.09	4.48
8.45	4.62	3.83	4.80	2.75	2.05	9.59	5.18	4.41
8.79	4.78	4.00	4.92	2.89	2.03	9.65	5.14	4.51
9.29	5.14	4.16	4.98	2.98	2.00	9.60	5.08	4.52

表16 歷年失業者人數按初次尋職者與非初次尋職者分

單位：千人

年	月	別	勞 動 力			失		
			Labor force			Unemployed		
						合 計		
						Subtotal		
			計	男	女	計	男	女
			Both sexes	Male	Female	Both sexes	Male	Female
6 7	年	平 均	6337	4250	2087	106	67	39
6 8	年	平 均	6515	4356	2159	83	50	33
6 9	年	平 均	6629	4406	2223	82	49	33
7 0	年	平 均	6764	4503	2261	92	55	37
7 1	年	平 均	6959	4605	2354	149	96	53
7 2	年	平 均	7266	4687	2580	197	126	71
7 3	年	平 均	7491	4778	2713	183	116	67
7 4	年	平 均	7651	4860	2790	222	141	81
7 5	年	平 均	7945	4957	2988	212	136	75
7 6	年	平 均	8183	5065	3118	161	100	61
7 7	年	平 均	8247	5130	3116	139	87	52
7 8	年	平 均	8390	5231	3159	132	82	49
7 9	年	平 均	8423	5263	3160	140	88	52
8 0	年	平 均	8569	5355	3214	130	80	49
8 1	年	平 均	8765	5460	3304	132	81	52
8 2	年	平 均	8874	5497	3377	128	75	54
8 3	年	平 均	9081	5595	3485	142	84	58
8 4	年	平 均	9210	5659	3551	165	101	64
8 5	年	平 均	9310	5662	3648	242	154	88
8 6	年	平 均	9432	5731	3701	256	169	88
8 7	年	平 均	9546	5780	3767	257	169	88
8 8	年	平 均	9668	5812	3856	283	188	95
8 9	年	平 均	9784	5867	3917	293	197	95
9 0	年	平 均	9832	5855	3977	450	302	148
9 1	年	平 均	9969	5896	4074	515	348	167
9 2	年	平 均	10076	5904	4172	503	326	177
9 3	年	平 均	10240	5968	4272	454	288	166
1	月		10157	5921	4236	460	298	163
2	月		10154	5920	4234	468	300	168
3	月		10168	5931	4237	452	285	167
4	月		10176	5941	4235	444	281	163
5	月		10214	5957	4256	450	288	162
6	月		10257	5975	4282	466	300	166
7	月		10305	5984	4321	476	294	182
8	月		10318	6003	4314	481	293	188
9	月		10249	5978	4271	461	286	175
10	月		10280	6003	4277	443	282	161
11	月		10296	6006	4290	426	275	151
12	月		10309	5997	4312	422	275	147
9 4	年	平 均	10371	6012	4359	428	259	169
1	月		10320	6001	4319	419	269	150
2	月		10316	5999	4317	441	277	164
3	月		10305	6001	4304	428	270	158
4	月		10316	6011	4305	417	261	156
5	月		10343	6010	4332	424	257	167
6	月		10357	6007	4350	437	260	177
7	月		10390	6017	4374	449	266	183
8	月		10427	6026	4401	454	265	189
9	月		10381	6011	4370	430	246	184
10	月		10417	6016	4401	424	245	179
11	月		10435	6020	4416	411	245	166
12	月		10440	6026	4414	403	249	154

TABLE 16. NUMBER CATEGORIZED BY NEW/EXPERIENCED JOBSEEKERS OF UNEMPLOYED PERSONS, BY YEAR

Unit : Thousand Persons

業 者			者			Year & Mont
初 次 尋 職 者			非 初 次 尋 職 者			
New jobseekers			Experienced jobseekers			
計	男	女	計	男	女	
Both sexes	Male	Female	Both sexes	Male	Female	
59	34	25	47	33	14	Ave. , 1978
45	26	19	38	24	14	Ave. , 1979
44	25	19	38	24	14	Ave. , 1980
47	26	21	44	28	16	Ave. , 1981
61	36	25	88	60	28	Ave. , 1982
73	41	32	124	84	40	Ave. , 1983
70	41	29	113	75	38	Ave. , 1984
75	43	31	148	98	50	Ave. , 1985
73	43	30	138	93	45	Ave. , 1986
58	34	24	103	66	37	Ave. , 1987
51	31	20	88	56	32	Ave. , 1988
46	28	18	86	54	32	Ave. , 1989
47	29	18	93	59	34	Ave. , 1990
43	27	16	87	54	33	Ave. , 1991
46	27	18	87	53	34	Ave. , 1992
41	23	18	87	51	35	Ave. , 1993
43	24	19	99	61	38	Ave. , 1994
47	26	21	118	75	43	Ave. , 1995
56	30	26	186	124	62	Ave. , 1996
57	31	26	199	137	61	Ave. , 1997
59	34	25	198	136	63	Ave. , 1998
60	34	26	222	154	69	Ave. , 1999
58	35	23	235	163	72	Ave. , 2000
75	44	31	375	258	117	Ave. , 2001
81	49	32	435	299	135	Ave. , 2002
85	46	38	418	279	139	Ave. , 2003
85	48	37	369	240	129	Ave. , 2004
75	43	32	386	255	131	Jan.
78	46	32	390	254	136	Feb.
72	45	27	380	240	140	Mar.
67	39	28	377	242	135	Apr.
72	43	29	378	245	134	May
84	46	38	382	254	128	June
107	56	51	369	238	131	July
109	57	52	373	237	136	Aug.
104	54	49	357	232	125	Sept.
99	52	47	345	231	114	Oct.
83	52	31	343	223	120	Nov.
75	49	26	347	226	121	Dec.
82	45	37	346	214	132	Ave. , 2005
73	46	26	346	222	124	Jan.
72	43	29	369	234	135	Feb.
70	41	29	358	229	129	Mar.
62	32	30	355	229	126	Apr.
66	30	37	358	228	130	May
82	45	36	355	214	141	June
106	60	46	343	206	136	July
107	56	51	348	210	138	Aug.
103	53	50	327	193	135	Sept.
91	47	44	333	198	136	Oct.
79	45	34	333	200	133	Nov.
76	46	30	328	203	124	Dec.

表 17 歷年年齡組別失業人數

單位：千人

年 月 別 Year & month	總 計 Total			1 5 ~ 2 4 歲 Years					
	計 Both sexes	男 Male	女 Female	計 Both sexes	男 Male	女 Female	1 5 ~ 1 9 歲 Years		
							計 Both sexes	男 Male	女 Female
6 7 年平均 Ave., 1978	106	67	39	71	37	35	35	16	18
6 8 年平均 Ave., 1979	83	50	33	60	30	30	27	11	16
6 9 年平均 Ave., 1980	82	49	33	57	28	29	26	11	15
7 0 年平均 Ave., 1981	92	55	37	64	31	33	29	12	17
7 1 年平均 Ave., 1982	149	96	53	93	49	45	38	18	20
7 2 年平均 Ave., 1983	197	126	71	115	57	58	47	21	26
7 3 年平均 Ave., 1984	183	116	67	106	54	51	39	19	21
7 4 年平均 Ave., 1985	222	141	81	123	61	62	48	21	27
7 5 年平均 Ave., 1986	212	136	75	115	60	56	42	21	21
7 6 年平均 Ave., 1987	161	100	61	92	46	45	33	15	18
7 7 年平均 Ave., 1988	139	87	52	77	39	38	26	12	14
7 8 年平均 Ave., 1989	132	82	49	71	36	34	25	11	13
7 9 年平均 Ave., 1990	140	88	52	73	37	36	25	12	12
8 0 年平均 Ave., 1991	130	80	49	64	33	32	20	9	11
8 1 年平均 Ave., 1992	132	81	52	66	34	32	19	8	11
8 2 年平均 Ave., 1993	128	75	54	62	29	33	17	7	10
8 3 年平均 Ave., 1994	142	84	58	65	29	35	19	8	11
8 4 年平均 Ave., 1995	165	101	64	70	33	37	21	9	12
8 5 年平均 Ave., 1996	242	154	88	90	42	48	27	13	15
8 6 年平均 Ave., 1997	256	169	88	89	42	47	26	12	14
8 7 年平均 Ave., 1998	257	169	88	92	46	46	26	13	12
8 8 年平均 Ave., 1999	283	188	95	95	47	47	27	14	13
8 9 年平均 Ave., 2000	293	197	95	94	50	45	25	13	12
9 0 年平均 Ave., 2001	450	302	148	130	65	65	34	17	17
9 1 年平均 Ave., 2002	515	348	167	145	76	69	32	17	15
9 2 年平均 Ave., 2003	503	326	177	131	67	64	27	13	13
9 3 年平均 Ave., 2004	454	288	166	120	64	56	23	13	10
1 月 Jan.	460	298	163	117	60	57	21	11	10
2 月 Feb.	468	300	168	118	64	54	19	7	11
3 月 Mar.	452	285	167	109	58	51	18	9	8
4 月 Apr.	444	281	163	106	54	52	17	9	8
5 月 May	450	288	162	110	65	45	19	10	9
6 月 June	466	300	166	123	66	57	25	11	14
7 月 July	476	294	182	140	66	73	28	15	14
8 月 Aug.	481	293	188	139	67	73	33	19	14
9 月 Sept.	461	286	175	135	66	70	32	19	13
1 0 月 Oct.	443	282	161	122	65	57	24	15	8
1 1 月 Nov.	426	275	151	115	70	45	20	13	7
1 2 月 Dec.	422	275	147	110	66	43	19	12	7
9 4 年平均 Ave., 2005	428	259	169	112	53	58	20	11	9
1 月 Jan.	419	269	150	106	55	50	18	9	9
2 月 Feb.	441	277	164	103	52	52	18	7	10
3 月 Mar.	428	270	158	98	51	47	16	10	6
4 月 Apr.	417	261	156	97	45	53	14	8	5
5 月 May	424	257	167	103	48	54	16	9	7
6 月 June	437	260	177	114	56	58	20	12	8
7 月 July	449	266	183	134	58	75	25	15	10
8 月 Aug.	454	265	189	134	56	77	28	16	11
9 月 Sept.	430	246	184	127	55	71	24	12	12
1 0 月 Oct.	424	245	179	118	57	61	22	10	12
1 1 月 Nov.	411	245	166	108	57	52	20	11	8
1 2 月 Dec.	403	249	154	99	51	48	18	10	7

TABLE 17. NUMBER CATEGORIZED BY AGE OF UNEMPLOYED PERSONS, BY YEAR

Unit : Thousand Persons

			2 5 ~ 4 4 歲									
			Years									
2 0 ~ 2 4 歲			計	男	女	2 5 ~ 2 9 歲			3 0 ~ 3 4 歲			
Years						Years			Years			
計	男	女				計	男	女	計	男	女	
Both sexes	Male	Female	Both sexes	Male	Female	Both sexes	Male	Female	Both sexes	Male	Female	
36	20	16	25	21	4	16	13	3	4	4	1	
32	18	14	17	14	3	11	8	3	3	2	0	
31	17	14	19	15	4	13	9	4	3	3	0	
35	19	16	22	18	4	13	10	3	4	3	1	
55	31	24	44	36	8	24	19	6	10	8	1	
68	36	32	63	51	12	34	26	8	16	13	3	
66	36	31	62	47	15	35	25	10	15	12	3	
75	40	35	80	62	18	41	29	12	22	17	4	
74	39	34	79	60	19	41	29	12	19	15	5	
59	31	28	57	42	15	30	21	9	14	10	4	
51	27	23	53	39	14	28	20	8	13	10	3	
46	25	21	52	38	14	28	19	9	12	9	3	
49	25	24	58	43	15	28	20	9	14	10	4	
44	24	21	57	40	17	28	18	10	13	9	3	
47	26	21	58	39	19	30	18	12	14	10	5	
45	22	23	58	38	20	28	17	11	14	10	4	
46	21	24	68	46	21	32	20	12	18	13	5	
49	24	25	82	57	25	37	23	14	20	15	5	
62	29	33	127	90	38	52	33	19	31	22	9	
63	30	33	133	97	37	53	34	19	32	24	8	
66	33	33	131	93	38	52	33	18	31	22	8	
67	33	34	147	106	42	54	35	19	36	26	10	
69	36	33	154	109	45	54	33	20	38	27	11	
97	48	48	243	174	69	77	51	26	62	44	18	
112	58	54	279	195	84	94	58	36	69	48	20	
104	54	51	265	179	86	93	60	33	61	41	20	
98	51	46	239	154	84	87	52	36	56	37	19	
96	49	47	246	163	82	83	52	31	63	44	19	
99	57	42	251	158	93	89	51	38	64	43	21	
92	49	43	245	152	93	90	48	42	59	39	20	
89	45	44	244	157	87	91	49	42	56	36	20	
91	55	37	245	155	90	92	54	38	56	36	20	
98	56	43	245	164	81	95	63	32	56	36	21	
111	52	60	237	154	83	93	59	34	58	38	19	
106	47	59	249	154	96	95	57	38	59	32	27	
103	47	57	231	150	80	83	49	33	52	32	19	
98	49	49	228	152	76	86	50	36	48	34	14	
95	57	38	220	146	74	77	41	36	51	37	14	
91	54	37	224	147	77	77	46	32	55	37	18	
92	43	49	230	143	87	92	55	36	53	32	21	
88	47	41	224	150	74	79	51	29	56	38	18	
86	44	42	239	153	86	86	51	36	56	36	20	
83	41	41	235	147	88	88	53	35	52	29	22	
84	36	47	225	144	80	84	55	29	51	33	18	
87	39	48	225	139	86	87	54	33	50	31	18	
94	45	49	227	134	93	91	53	37	51	27	23	
109	44	65	230	145	85	94	57	37	53	33	20	
106	40	66	237	148	89	101	60	40	52	32	20	
103	43	59	230	141	88	100	62	37	51	27	24	
97	47	49	230	135	95	100	55	44	53	29	23	
89	45	43	227	134	93	99	56	43	54	34	19	
82	41	41	225	143	83	91	58	33	56	36	19	

表17 歷年年齡組別失業人數(續)

單位：千人

年 月 別 Year & month	2 5 ~ 4 4 歲 Years																	
	3 5 ~ 3 9 歲 Years						4 0 ~ 4 4 歲 Years						計 Both sexes	男 Male	女 Female	4 5 ~ 4 9 歲 Years		
	計 Both sexes	男 Male	女 Female	計 Both sexes	男 Male	女 Female	計 Both sexes	男 Male	女 Female									
6 7 年平均 Ave., 1978	2	2	0	2	2	0	9	9	0	2	2	0						
6 8 年平均 Ave., 1979	2	1	0	1	1	0	7	6	0	2	2	0						
6 9 年平均 Ave., 1980	2	2	0	1	1	0	6	6	0	2	2	0						
7 0 年平均 Ave., 1981	3	3	0	2	2	0	6	6	0	2	2	0						
7 1 年平均 Ave., 1982	6	5	1	4	4	0	12	11	0	3	3	0						
7 2 年平均 Ave., 1983	8	7	1	6	5	1	18	18	1	6	5	1						
7 3 年平均 Ave., 1984	7	6	1	5	4	1	15	15	1	4	4	0						
7 4 年平均 Ave., 1985	10	9	1	8	7	1	19	18	1	6	5	0						
7 5 年平均 Ave., 1986	12	10	2	7	6	1	17	16	1	6	6	0						
7 6 年平均 Ave., 1987	9	8	1	4	4	1	12	11	1	4	4	0						
7 7 年平均 Ave., 1988	8	6	2	4	3	1	9	9	1	4	3	0						
7 8 年平均 Ave., 1989	8	7	2	4	3	0	9	8	1	4	3	0						
7 9 年平均 Ave., 1990	11	9	2	5	4	1	9	8	1	4	4	0						
8 0 年平均 Ave., 1991	10	8	2	6	5	1	9	8	1	3	3	0						
8 1 年平均 Ave., 1992	9	7	2	5	4	1	9	7	1	3	3	1						
8 2 年平均 Ave., 1993	9	7	2	6	4	2	8	7	1	3	3	0						
8 3 年平均 Ave., 1994	10	8	2	8	6	2	10	9	1	4	4	1						
8 4 年平均 Ave., 1995	14	11	3	10	8	3	13	11	2	6	5	1						
8 5 年平均 Ave., 1996	24	18	6	20	16	4	25	22	3	12	10	2						
8 6 年平均 Ave., 1997	27	21	6	22	17	5	34	30	4	16	13	3						
8 7 年平均 Ave., 1998	26	20	6	22	17	5	34	29	4	17	15	3						
8 8 年平均 Ave., 1999	31	24	7	26	21	5	40	35	6	21	17	4						
8 9 年平均 Ave., 2000	34	26	8	28	22	6	44	38	6	22	19	4						
9 0 年平均 Ave., 2001	57	43	14	48	37	11	76	62	14	40	32	9						
9 1 年平均 Ave., 2002	59	44	15	58	45	13	91	77	14	47	38	9						
9 2 年平均 Ave., 2003	55	38	17	57	41	16	106	79	27	50	36	14						
9 3 年平均 Ave., 2004	47	32	15	48	34	14	95	70	25	42	29	13						
1 月 Jan.	45	33	12	55	34	21	98	74	24	45	31	14						
2 月 Feb.	45	26	19	53	38	15	98	77	21	44	33	11						
3 月 Mar.	46	30	17	50	35	15	98	75	23	44	30	13						
4 月 Apr.	45	35	10	52	38	14	94	69	25	41	27	14						
5 月 May	46	31	15	51	34	17	95	68	27	42	28	14						
6 月 June	48	30	17	46	34	12	98	69	28	44	31	13						
7 月 July	45	25	20	42	31	10	99	73	26	43	32	11						
8 月 Aug.	52	35	16	44	29	15	93	73	20	39	30	8						
9 月 Sept.	53	39	14	43	30	13	95	70	25	41	31	10						
1 0 月 Oct.	48	34	14	45	34	11	93	66	27	43	29	14						
1 1 月 Nov.	46	31	14	46	36	10	92	60	32	40	24	16						
1 2 月 Dec.	47	32	15	46	33	13	88	62	26	38	23	15						
9 4 年平均 Ave., 2005	43	27	16	42	28	14	86	62	24	39	26	13						
1 月 Jan.	44	29	15	46	33	12	88	62	26	40	27	12						
2 月 Feb.	48	34	14	49	33	16	99	72	27	41	28	13						
3 月 Mar.	46	31	15	50	34	16	94	72	22	42	32	10						
4 月 Apr.	43	24	18	48	33	15	95	72	23	45	32	13						
5 月 May	41	22	18	48	30	17	96	70	26	45	29	16						
6 月 June	40	24	16	46	30	16	95	69	26	43	28	15						
7 月 July	43	26	17	40	28	11	85	62	23	39	27	12						
8 月 Aug.	47	30	17	38	26	12	83	60	22	37	26	11						
9 月 Sept.	42	27	14	38	25	13	73	49	25	35	20	15						
1 0 月 Oct.	39	26	13	39	24	15	74	52	23	35	21	14						
1 1 月 Nov.	40	22	18	35	22	12	76	54	22	33	19	14						
1 2 月 Dec.	43	25	18	36	24	12	77	55	23	33	20	12						

TABLE 17. NUMBER CATEGORIZED BY AGE OF UNEMPLOYED PERSONS, BY YEAR(Cont.)

Unit : Thousand Persons

4 5 ~ 6 4 歲									6 5 歲 及 以 上			
Years									Years & over			
5 0 ~ 5 4 歲			5 5 ~ 5 9 歲			6 0 ~ 6 4 歲			計	男	女	
Years			Years			Years						
計	男	女	計	男	女	計	男	女	Both sexes	Male	Female	
Both sexes	Male	Female	Both sexes	Male	Female	Both sexes	Male	Female				
4	4	0	2	2	0	1	1	-	0	0	-	
2	2	-	2	2	0	1	1	0	-	-	-	
2	2	-	2	2	-	1	1	-	-	-	-	
2	2	0	1	1	0	0	0	-	0	0	-	
5	4	0	3	3	0	1	1	0	-	-	-	
7	6	0	5	5	0	1	1	-	-	-	-	
5	5	0	4	4	0	2	2	0	0	0	-	
6	6	0	5	5	0	2	2	0	0	0	-	
5	5	0	4	4	0	2	2	0	0	0	0	
3	3	0	3	3	0	1	1	-	0	0	-	
2	2	0	2	2	0	2	1	0	0	0	0	
2	2	0	2	2	0	1	1	0	0	0	-	
3	3	0	2	1	0	1	1	0	0	0	-	
3	3	0	2	2	0	1	1	0	0	0	-	
3	2	0	2	1	0	1	1	0	0	0	0	
3	2	0	2	2	0	1	1	0	0	0	0	
4	4	0	2	2	0	1	1	0	0	0	0	
7	6	1	5	4	0	2	2	0	0	0	0	
10	9	1	6	6	0	2	2	0	0	0	0	
9	8	1	5	5	0	2	2	0	0	0	0	
11	10	1	6	5	1	2	2	0	0	0	0	
12	11	1	7	6	1	2	2	0	0	0	0	
23	19	4	10	9	1	4	3	0	0	0	0	
29	26	4	11	10	1	4	4	0	0	0	0	
34	26	8	15	12	3	7	5	2	0	0	0	
34	25	9	13	10	3	6	5	1	0	0	0	
33	26	7	13	12	1	7	6	1	-	-	-	
33	26	7	14	12	2	7	6	1	0	0	-	
35	29	6	13	11	3	6	5	1	-	-	-	
37	31	6	11	7	5	5	5	0	-	-	-	
36	27	9	13	10	3	4	3	1	0	0	-	
34	22	11	15	12	4	5	4	1	0	0	-	
36	25	11	14	11	3	7	6	1	0	0	-	
36	28	8	12	9	3	7	6	0	0	0	-	
32	23	9	14	11	4	8	5	2	-	-	-	
31	22	9	14	10	4	6	5	1	0	-	0	
34	24	10	13	9	4	5	4	1	-	-	-	
32	24	9	12	10	2	6	5	1	-	-	-	
29	22	7	13	10	3	5	5	1	1	1	0	
30	20	10	13	11	2	6	4	2	0	0	-	
35	25	9	16	13	3	7	6	1	1	1	-	
32	25	7	13	8	5	8	7	0	0	0	-	
32	27	5	11	8	3	7	6	1	1	1	-	
31	25	6	13	10	3	7	6	1	1	1	-	
32	24	8	14	10	3	7	7	-	1	1	-	
28	20	8	14	11	3	4	4	0	1	1	-	
28	18	10	13	12	1	5	5	1	1	1	-	
24	17	6	11	8	3	4	3	1	0	0	-	
25	20	6	12	8	3	3	3	0	1	1	0	
28	24	5	12	10	2	3	2	1	0	0	0	
29	21	8	12	10	2	3	3	0	1	1	0	

表18 歷年年齡組別失業率

單位：%

年 月 別 Year & month	總 計 Total			1 5 ~ 2 4 歲 Years					
	計 Both sexes	男 Male	女 Female	計 Both sexes	男 Male	女 Female	1 5 ~ 1 9 歲 Years		
							計 Both sexes	男 Male	女 Female
6 7 年平均 Ave., 1978	1.67	1.57	1.86	3.86	4.07	3.65	3.95	3.79	4.11
6 8 年平均 Ave., 1979	1.27	1.15	1.53	3.25	3.42	3.09	3.12	2.72	3.50
6 9 年平均 Ave., 1980	1.23	1.11	1.47	3.17	3.38	2.98	3.21	2.88	3.51
7 0 年平均 Ave., 1981	1.36	1.21	1.65	3.61	3.79	3.45	3.75	3.28	4.19
7 1 年平均 Ave., 1982	2.14	2.08	2.25	5.33	6.03	4.74	5.18	4.97	5.39
7 2 年平均 Ave., 1983	2.71	2.68	2.76	6.54	7.13	6.05	6.60	6.11	7.06
7 3 年平均 Ave., 1984	2.45	2.44	2.46	6.09	6.95	5.38	5.85	5.70	6.00
7 4 年平均 Ave., 1985	2.91	2.90	2.92	7.27	8.08	6.62	7.53	6.94	8.08
7 5 年平均 Ave., 1986	2.66	2.75	2.53	6.78	7.95	5.85	6.76	6.92	6.61
7 6 年平均 Ave., 1987	1.97	1.96	1.97	5.45	6.26	4.82	5.57	5.20	5.91
7 7 年平均 Ave., 1988	1.69	1.70	1.68	4.86	5.73	4.19	5.02	4.79	5.23
7 8 年平均 Ave., 1989	1.57	1.57	1.56	4.60	5.42	3.96	5.03	4.78	5.27
7 9 年平均 Ave., 1990	1.67	1.68	1.64	5.05	5.95	4.36	5.68	5.84	5.53
8 0 年平均 Ave., 1991	1.51	1.50	1.53	4.56	5.27	4.00	4.93	4.46	5.37
8 1 年平均 Ave., 1992	1.51	1.47	1.57	4.78	5.49	4.20	4.98	4.40	5.55
8 2 年平均 Ave., 1993	1.45	1.36	1.59	4.65	4.85	4.49	4.78	3.85	5.72
8 3 年平均 Ave., 1994	1.56	1.51	1.65	4.75	4.74	4.76	4.96	4.02	5.99
8 4 年平均 Ave., 1995	1.79	1.79	1.80	5.28	5.38	5.20	5.59	4.56	6.73
8 5 年平均 Ave., 1996	2.60	2.72	2.42	6.93	7.14	6.76	7.47	6.56	8.45
8 6 年平均 Ave., 1997	2.72	2.94	2.37	6.92	7.17	6.71	7.35	6.52	8.25
8 7 年平均 Ave., 1998	2.69	2.93	2.33	7.32	8.21	6.59	8.26	8.23	8.29
8 8 年平均 Ave., 1999	2.92	3.23	2.46	7.34	8.14	6.69	9.03	8.62	9.50
8 9 年平均 Ave., 2000	2.99	3.36	2.44	7.36	8.42	6.45	9.04	8.73	9.42
9 0 年平均 Ave., 2001	4.57	5.16	3.71	10.44	11.58	9.50	13.64	12.93	14.43
9 1 年平均 Ave., 2002	5.17	5.91	4.10	11.91	14.05	10.21	14.59	14.57	14.61
9 2 年平均 Ave., 2003	4.99	5.51	4.25	11.44	13.45	9.90	13.84	13.34	14.38
9 3 年平均 Ave., 2004	4.44	4.83	3.89	10.85	13.08	9.09	13.00	13.40	12.54
1 月 Jan.	4.53	5.03	3.85	10.57	12.49	9.09	12.00	11.28	12.86
2 月 Feb.	4.61	5.07	3.97	10.78	13.34	8.79	11.12	8.25	14.29
3 月 Mar.	4.45	4.80	3.95	10.06	12.31	8.32	10.60	11.33	9.88
4 月 Apr.	4.36	4.72	3.85	9.76	11.27	8.57	10.37	10.22	10.54
5 月 May	4.41	4.84	3.81	10.08	13.16	7.56	11.42	11.50	11.33
6 月 June	4.54	5.02	3.88	11.16	13.44	9.31	14.15	12.23	16.07
7 月 July	4.62	4.91	4.21	12.13	13.37	11.19	14.66	15.35	13.98
8 月 Aug.	4.67	4.89	4.36	12.02	13.56	10.89	16.95	18.40	15.25
9 月 Sept.	4.50	4.79	4.09	12.11	13.51	11.02	17.31	19.46	14.90
1 0 月 Oct.	4.31	4.70	3.76	10.93	13.12	9.20	13.38	15.61	10.59
1 1 月 Nov.	4.14	4.58	3.52	10.36	13.86	7.46	11.43	12.76	9.62
1 2 月 Dec.	4.09	4.58	3.41	10.02	13.38	7.25	11.14	12.50	9.25
9 4 年平均 Ave., 2005	4.13	4.31	3.88	10.59	11.56	9.82	11.97	12.15	11.75
1 月 Jan.	4.06	4.48	3.47	9.77	11.83	8.19	10.87	9.90	12.04
2 月 Feb.	4.28	4.62	3.80	9.77	11.17	8.69	11.33	8.92	14.13
3 月 Mar.	4.15	4.51	3.66	9.42	10.75	8.32	10.39	11.23	9.24
4 月 Apr.	4.04	4.34	3.62	9.36	9.47	9.27	9.34	9.91	8.54
5 月 May	4.10	4.28	3.86	9.89	10.47	9.43	10.78	11.14	10.32
6 月 June	4.22	4.33	4.08	10.92	12.13	9.94	12.86	13.38	12.22
7 月 July	4.32	4.42	4.18	12.40	12.69	12.18	13.83	16.09	11.40
8 月 Aug.	4.36	4.40	4.30	12.11	12.27	11.99	14.44	16.67	12.14
9 月 Sept.	4.14	4.09	4.21	12.13	12.24	12.04	14.55	13.93	15.25
1 0 月 Oct.	4.07	4.07	4.07	11.22	12.29	10.38	12.26	11.22	13.24
1 1 月 Nov.	3.94	4.07	3.77	10.30	12.15	8.83	11.33	11.68	10.88
1 2 月 Dec.	3.86	4.13	3.49	9.59	11.33	8.25	10.57	10.94	10.10

TABLE 18. AGE UNEMPLOYMENT RATES, BY YEAR

Unit : %

			2 5 ~ 4 4 歲								
			Years								
2 0 ~ 2 4 歲			計	男	女	2 5 ~ 2 9 歲			3 0 ~ 3 4 歲		
Years						Years			Years		
計	男	女				計	男	女	計	男	女
Both sexes	Male	Female	Both sexes	Male	Female	Both sexes	Male	Female	Both sexes	Male	Female
3.77	4.33	3.25	0.86	1.01	0.48	1.54	1.76	1.01	0.64	0.77	0.29
3.36	4.07	2.73	0.56	0.63	0.39	1.02	1.09	0.87	0.42	0.49	0.23
3.13	3.82	2.57	0.60	0.67	0.44	1.09	1.12	1.02	0.44	0.55	0.18
3.50	4.24	2.91	0.67	0.77	0.43	1.12	1.21	0.90	0.50	0.57	0.33
5.45	6.89	4.30	1.26	1.48	0.76	2.02	2.25	1.51	0.98	1.17	0.50
6.49	7.91	5.40	1.71	2.04	1.01	2.65	3.01	1.91	1.44	1.74	0.80
6.24	7.84	5.04	1.59	1.82	1.14	2.65	2.85	2.26	1.30	1.53	0.81
7.12	8.85	5.83	1.97	2.29	1.34	3.05	3.33	2.53	1.76	2.09	1.08
6.79	8.62	5.46	1.84	2.15	1.25	2.95	3.28	2.37	1.50	1.75	1.02
5.39	6.93	4.31	1.28	1.47	0.93	2.13	2.35	1.77	1.04	1.16	0.83
4.78	6.29	3.74	1.14	1.32	0.83	1.95	2.20	1.53	0.94	1.10	0.64
4.39	5.77	3.43	1.08	1.23	0.83	1.88	2.05	1.61	0.89	1.02	0.66
4.79	6.01	3.93	1.17	1.35	0.87	1.92	2.17	1.53	0.99	1.11	0.75
4.41	5.66	3.52	1.11	1.23	0.90	1.91	2.04	1.71	0.91	1.03	0.68
4.70	5.96	3.75	1.09	1.17	0.97	2.00	2.02	1.97	1.00	1.05	0.90
4.60	5.26	4.10	1.06	1.12	0.97	1.94	1.93	1.96	0.96	1.05	0.80
4.67	5.09	4.35	1.22	1.35	1.01	2.19	2.29	2.04	1.19	1.38	0.86
5.16	5.78	4.69	1.45	1.63	1.17	2.55	2.68	2.37	1.36	1.61	0.92
6.72	7.41	6.21	2.23	2.58	1.69	3.65	4.00	3.16	2.08	2.40	1.55
6.76	7.46	6.23	2.33	2.77	1.64	3.68	4.11	3.09	2.15	2.64	1.34
7.01	8.20	6.13	2.26	2.66	1.65	3.61	4.07	2.99	2.06	2.45	1.44
6.83	7.96	5.99	2.54	3.03	1.80	3.82	4.36	3.11	2.42	2.85	1.75
6.89	8.31	5.78	2.64	3.13	1.91	3.77	4.19	3.24	2.59	3.07	1.87
9.65	11.17	8.49	4.17	5.05	2.89	5.46	6.47	4.21	4.19	5.02	2.97
11.31	13.91	9.40	4.73	5.66	3.43	6.46	7.32	5.43	4.64	5.58	3.31
10.95	13.48	9.14	4.47	5.21	3.44	6.26	7.45	4.86	4.16	4.80	3.26
10.44	13.00	8.57	3.97	4.48	3.29	5.69	6.28	5.01	3.86	4.41	3.12
10.30	12.79	8.54	4.10	4.74	3.24	5.46	6.33	4.45	4.26	5.21	2.97
10.72	14.49	7.96	4.20	4.61	3.64	5.81	6.23	5.34	4.37	5.07	3.39
9.96	12.52	8.07	4.09	4.42	3.66	5.90	5.90	5.90	4.02	4.57	3.26
9.65	11.50	8.27	4.08	4.56	3.41	5.97	6.03	5.90	3.83	4.27	3.24
9.85	13.52	7.02	4.08	4.49	3.53	6.01	6.56	5.36	3.82	4.25	3.24
10.60	13.70	8.18	4.07	4.75	3.15	6.16	7.61	4.46	3.87	4.27	3.31
11.62	12.90	10.70	3.93	4.48	3.20	5.97	7.17	4.62	3.96	4.59	3.12
11.01	12.22	10.21	4.14	4.47	3.71	6.11	6.87	5.25	4.05	3.84	4.33
11.08	12.02	10.41	3.85	4.38	3.13	5.37	5.98	4.66	3.58	3.91	3.15
10.47	12.50	8.99	3.79	4.41	2.95	5.55	6.03	4.99	3.33	4.10	2.30
10.16	14.14	7.16	3.65	4.23	2.87	4.97	5.01	4.92	3.49	4.43	2.22
9.82	13.59	6.99	3.72	4.26	2.99	4.96	5.58	4.28	3.76	4.36	2.93
10.33	11.42	9.54	3.78	4.15	3.31	5.75	6.58	4.81	3.63	3.90	3.27
9.58	12.29	7.66	3.71	4.36	2.85	5.08	6.11	3.92	3.83	4.54	2.87
9.51	11.67	7.95	3.96	4.45	3.30	5.52	6.12	4.85	3.83	4.33	3.19
9.26	10.64	8.20	3.90	4.29	3.39	5.63	6.33	4.84	3.56	3.58	3.54
9.37	9.38	9.36	3.73	4.20	3.09	5.35	6.59	3.94	3.50	3.95	2.90
9.75	10.32	9.32	3.73	4.04	3.31	5.53	6.50	4.42	3.44	3.81	2.94
10.58	11.84	9.64	3.75	3.90	3.56	5.73	6.25	5.11	3.49	3.33	3.70
12.11	11.84	12.30	3.78	4.20	3.23	5.90	6.73	4.96	3.65	3.97	3.23
11.62	11.08	11.97	3.90	4.27	3.41	6.25	7.11	5.29	3.60	3.83	3.30
11.68	11.84	11.57	3.78	4.09	3.36	6.13	7.28	4.84	3.50	3.25	3.83
11.01	12.53	9.86	3.77	3.92	3.58	6.10	6.46	5.70	3.63	3.59	3.70
10.10	12.28	8.52	3.71	3.89	3.48	6.07	6.60	5.50	3.68	4.16	3.07
9.40	11.43	7.98	3.68	4.13	3.09	5.60	6.79	4.29	3.80	4.40	3.03

表18 歷年年齡組別失業率(續)

單位：%

年 月 別 Year & month	2 5 ~ 4 4 歲 Years											
	3 5 ~ 3 9 歲 Years			4 0 ~ 4 4 歲 Years			計 Both sexes	男 Male	女 Female	4 5 ~ 4 9 歲 Years		
	計 Both sexes	男 Male	女 Female	計 Both sexes	男 Male	女 Female				計 Both sexes	男 Male	女 Female
6 7 年平均 Ave.,1978	0.38	0.47	0.15	0.43	0.55	0.12	0.62	0.75	0.06	0.43	0.55	0.04
6 8 年平均 Ave.,1979	0.23	0.30	0.07	0.24	0.32	0.04	0.41	0.51	0.03	0.32	0.41	0.05
6 9 年平均 Ave.,1980	0.31	0.40	0.09	0.19	0.26	0.03	0.37	0.46	0.02	0.29	0.38	0.04
7 0 年平均 Ave.,1981	0.40	0.55	0.03	0.35	0.46	0.09	0.36	0.43	0.09	0.34	0.44	0.07
7 1 年平均 Ave.,1982	0.88	1.11	0.36	0.64	0.88	0.08	0.70	0.86	0.10	0.56	0.75	0.08
7 2 年平均 Ave.,1983	1.18	1.58	0.35	0.90	1.18	0.32	1.07	1.33	0.22	0.99	1.29	0.29
7 3 年平均 Ave.,1984	1.00	1.29	0.43	0.71	0.93	0.29	0.87	1.11	0.14	0.72	0.99	0.14
7 4 年平均 Ave.,1985	1.21	1.58	0.49	1.13	1.51	0.39	1.06	1.36	0.22	0.91	1.26	0.19
7 5 年平均 Ave.,1986	1.22	1.56	0.60	1.05	1.49	0.24	0.93	1.22	0.15	1.01	1.44	0.17
7 6 年平均 Ave.,1987	0.84	1.11	0.36	0.62	0.85	0.22	0.61	0.79	0.15	0.65	0.86	0.22
7 7 年平均 Ave.,1988	0.70	0.86	0.42	0.56	0.70	0.31	0.49	0.62	0.15	0.57	0.75	0.20
7 8 年平均 Ave.,1989	0.68	0.85	0.37	0.50	0.68	0.18	0.45	0.58	0.12	0.55	0.74	0.17
7 9 年平均 Ave.,1990	0.84	1.05	0.47	0.64	0.79	0.36	0.48	0.61	0.15	0.64	0.84	0.22
8 0 年平均 Ave.,1991	0.76	0.91	0.49	0.62	0.76	0.36	0.45	0.56	0.15	0.49	0.65	0.16
8 1 年平均 Ave.,1992	0.64	0.83	0.31	0.53	0.62	0.36	0.44	0.53	0.21	0.52	0.66	0.26
8 2 年平均 Ave.,1993	0.68	0.82	0.45	0.53	0.60	0.40	0.42	0.52	0.18	0.48	0.63	0.19
8 3 年平均 Ave.,1994	0.74	0.89	0.47	0.65	0.76	0.45	0.47	0.61	0.17	0.60	0.77	0.26
8 4 年平均 Ave.,1995	1.00	1.21	0.65	0.82	1.00	0.53	0.61	0.78	0.24	0.78	1.03	0.30
8 5 年平均 Ave.,1996	1.65	2.00	1.10	1.49	1.96	0.74	1.17	1.51	0.43	1.37	1.81	0.59
8 6 年平均 Ave.,1997	1.84	2.33	1.05	1.63	2.08	0.89	1.48	1.92	0.55	1.61	2.10	0.73
8 7 年平均 Ave.,1998	1.76	2.21	1.04	1.60	2.01	0.96	1.44	1.84	0.58	1.64	2.17	0.68
8 8 年平均 Ave.,1999	2.08	2.59	1.28	1.87	2.45	0.95	1.65	2.12	0.71	1.89	2.40	1.02
8 9 年平均 Ave.,2000	2.24	2.82	1.32	1.98	2.54	1.09	1.75	2.28	0.68	1.93	2.55	0.85
9 0 年平均 Ave.,2001	3.72	4.68	2.26	3.36	4.22	2.01	2.92	3.61	1.57	3.34	4.18	1.92
9 1 年平均 Ave.,2002	3.87	4.81	2.46	4.00	5.10	2.30	3.38	4.33	1.53	3.84	4.98	1.95
9 2 年平均 Ave.,2003	3.61	4.22	2.73	3.85	4.59	2.75	3.76	4.29	2.76	3.97	4.56	3.01
9 3 年平均 Ave.,2004	3.12	3.59	2.46	3.18	3.79	2.29	3.20	3.63	2.42	3.22	3.66	2.53
1 月 Jan.	3.01	3.77	1.93	3.65	3.80	3.43	3.37	3.95	2.32	3.51	3.89	2.91
2 月 Feb.	3.02	2.97	3.09	3.57	4.29	2.49	3.38	4.10	2.04	3.43	4.16	2.25
3 月 Mar.	3.08	3.36	2.67	3.35	3.96	2.43	3.33	3.93	2.24	3.38	3.81	2.69
4 月 Apr.	3.00	3.90	1.71	3.46	4.18	2.38	3.19	3.65	2.37	3.14	3.37	2.79
5 月 May	3.05	3.48	2.44	3.41	3.81	2.83	3.21	3.60	2.52	3.24	3.57	2.73
6 月 June	3.16	3.45	2.75	3.06	3.85	1.92	3.29	3.63	2.68	3.38	3.93	2.50
7 月 July	2.94	2.84	3.09	2.79	3.52	1.71	3.34	3.80	2.48	3.27	3.97	2.14
8 月 Aug.	3.41	4.01	2.58	2.93	3.28	2.41	3.11	3.74	1.91	2.97	3.79	1.66
9 月 Sept.	3.48	4.36	2.25	2.89	3.36	2.20	3.20	3.62	2.41	3.15	3.93	1.91
1 0 月 Oct.	3.19	3.83	2.28	3.02	3.78	1.88	3.11	3.37	2.62	3.27	3.62	2.71
1 1 月 Nov.	3.03	3.55	2.28	3.06	4.00	1.66	3.05	3.08	2.99	3.03	2.92	3.20
1 2 月 Dec.	3.10	3.59	2.40	3.02	3.64	2.10	2.90	3.17	2.41	2.87	2.91	2.83
9 4 年平均 Ave.,2005	2.84	3.05	2.55	2.81	3.17	2.28	2.79	3.13	2.17	2.89	3.16	2.47
1 月 Jan.	2.88	3.23	2.39	3.03	3.69	2.02	2.90	3.17	2.41	2.98	3.37	2.37
2 月 Feb.	3.17	3.80	2.28	3.24	3.68	2.60	3.22	3.63	2.47	3.06	3.40	2.53
3 月 Mar.	3.05	3.55	2.34	3.31	3.80	2.58	3.07	3.65	2.02	3.12	3.89	1.91
4 月 Apr.	2.83	2.80	2.88	3.16	3.61	2.49	3.07	3.62	2.08	3.35	3.94	2.45
5 月 May	2.70	2.58	2.85	3.15	3.37	2.83	3.10	3.50	2.38	3.34	3.60	2.95
6 月 June	2.67	2.73	2.58	3.01	3.32	2.58	3.07	3.46	2.37	3.17	3.45	2.76
7 月 July	2.85	3.04	2.60	2.62	3.15	1.84	2.75	3.12	2.08	2.90	3.34	2.23
8 月 Aug.	3.07	3.41	2.61	2.50	2.85	1.98	2.69	3.03	2.05	2.76	3.20	2.08
9 月 Sept.	2.78	3.11	2.30	2.50	2.78	2.09	2.37	2.45	2.22	2.59	2.49	2.75
1 0 月 Oct.	2.59	3.01	2.00	2.56	2.68	2.38	2.39	2.58	2.05	2.57	2.58	2.56
1 1 月 Nov.	2.63	2.45	2.88	2.29	2.48	2.00	2.42	2.70	1.92	2.42	2.27	2.67
1 2 月 Dec.	2.83	2.83	2.84	2.35	2.63	1.95	2.47	2.72	2.03	2.44	2.47	2.39

TABLE 18. AGE UNEMPLOYMENT RATES, BY YEAR(Cont.)

Unit : %

4 5 ~ 6 4 歲									6 5 歲 及 以 上		
Years									Years & over		
5 0 ~ 5 4 歲			5 5 ~ 5 9 歲			6 0 ~ 6 4 歲			計	男	女
Years			Years			Years			Both sexes	Male	Female
計	男	女	計	男	女	計	男	女	Both sexes	Male	Female
Both sexes	Male	Female	Both sexes	Male	Female	Both sexes	Male	Female			
0.82	0.97	0.13	0.76	0.90	0.03	0.43	0.50	-	0.17	0.19	-
0.48	0.58	-	0.47	0.56	0.01	0.41	0.45	0.09	-	-	-
0.43	0.53	-	0.44	0.52	-	0.29	0.34	-	-	-	-
0.44	0.52	0.13	0.38	0.44	0.07	0.17	0.20	-	0.04	0.05	-
0.88	1.08	0.09	0.71	0.83	0.12	0.59	0.66	0.15	-	-	-
1.26	1.59	0.19	1.22	1.44	0.23	0.57	0.68	-	-	-	-
0.98	1.27	0.13	1.02	1.24	0.16	0.69	0.80	0.15	0.12	0.14	-
1.25	1.63	0.26	1.20	1.43	0.27	0.79	0.92	0.17	0.20	0.23	-
0.95	1.27	0.15	0.82	1.02	0.10	0.89	1.05	0.16	0.24	0.25	0.15
0.66	0.88	0.14	0.62	0.77	0.08	0.44	0.54	-	0.12	0.15	-
0.43	0.56	0.13	0.40	0.50	0.10	0.55	0.65	0.11	0.12	0.10	0.18
0.47	0.62	0.10	0.42	0.53	0.04	0.25	0.29	0.09	0.22	0.27	-
0.52	0.69	0.15	0.36	0.46	0.06	0.22	0.27	0.04	0.03	0.04	-
0.55	0.71	0.17	0.41	0.51	0.13	0.23	0.26	0.14	0.11	0.14	-
0.48	0.60	0.19	0.35	0.43	0.15	0.31	0.35	0.19	0.08	0.05	0.19
0.45	0.56	0.22	0.40	0.48	0.17	0.25	0.31	0.06	0.10	0.12	0.03
0.45	0.59	0.17	0.43	0.58	0.04	0.29	0.35	0.09	0.13	0.13	0.10
0.70	0.93	0.19	0.42	0.47	0.28	0.31	0.38	0.09	0.12	0.13	0.09
1.20	1.61	0.35	1.05	1.37	0.23	0.65	0.77	0.29	0.15	0.17	0.04
1.76	2.34	0.53	1.31	1.71	0.31	0.80	1.01	0.21	0.28	0.32	0.12
1.60	2.01	0.73	1.20	1.55	0.32	0.68	0.89	0.09	0.19	0.17	0.27
1.79	2.43	0.45	1.35	1.73	0.41	0.87	1.08	0.25	0.29	0.33	0.18
1.85	2.44	0.63	1.61	2.06	0.48	0.92	1.19	0.16	0.24	0.28	0.09
3.08	3.86	1.50	2.41	3.01	0.89	1.33	1.60	0.55	0.06	0.05	0.08
3.60	4.73	1.37	2.78	3.54	0.88	1.45	1.81	0.42	0.13	0.15	0.05
3.77	4.47	2.45	3.77	4.17	2.82	2.69	2.80	2.41	0.14	0.15	0.10
3.56	4.10	2.56	3.01	3.30	2.35	2.19	2.57	1.18	0.07	0.08	0.04
3.56	4.30	2.21	3.07	3.96	0.93	2.53	3.06	1.16	-	-	-
3.58	4.35	2.12	3.37	4.08	1.74	2.49	3.12	0.83	0.14	0.19	-
3.70	4.73	1.81	3.08	3.56	1.98	2.25	2.51	1.51	-	-	-
3.90	5.13	1.67	2.62	2.24	3.52	1.87	2.33	0.63	-	-	-
3.81	4.41	2.71	2.97	3.36	2.08	1.37	1.48	1.12	0.10	0.13	-
3.51	3.61	3.33	3.46	3.76	2.74	1.82	2.20	0.96	0.13	0.17	-
3.72	3.96	3.28	3.21	3.42	2.69	2.51	3.16	0.76	0.15	0.20	-
3.68	4.36	2.40	2.63	2.72	2.40	2.49	3.18	0.42	0.17	0.22	-
3.33	3.58	2.83	3.23	3.41	2.81	2.90	2.77	3.27	-	-	-
3.18	3.45	2.64	3.13	3.25	2.87	2.05	2.29	1.38	0.12	-	0.49
3.49	3.72	3.06	2.84	2.79	2.94	1.85	2.08	1.25	-	-	-
3.30	3.71	2.53	2.59	3.10	1.48	2.11	2.61	0.87	-	-	-
2.91	3.38	2.05	2.63	2.94	1.92	2.08	2.47	1.06	0.43	0.53	0.17
3.04	3.14	2.85	2.77	3.33	1.50	2.23	2.14	2.45	0.28	0.39	-
3.51	3.95	2.70	3.38	3.90	2.13	2.62	3.03	1.50	0.38	0.52	-
3.21	3.86	2.03	2.75	2.58	3.12	2.85	3.73	0.46	0.04	0.05	-
3.20	4.10	1.53	2.34	2.32	2.39	2.51	2.87	1.51	0.32	0.43	-
3.07	3.75	1.79	2.71	2.99	2.01	2.69	3.09	1.73	0.39	0.53	-
3.13	3.59	2.28	2.82	3.00	2.37	2.78	3.92	-	0.40	0.53	-
2.75	3.09	2.12	2.86	3.15	2.16	1.71	2.16	0.53	0.59	0.79	-
2.73	2.78	2.63	2.67	3.41	0.85	2.15	2.50	1.27	0.62	0.83	-
2.33	2.65	1.74	2.18	2.31	1.89	1.68	1.79	1.40	0.15	0.20	-
2.47	2.96	1.59	2.35	2.43	2.17	1.15	1.46	0.40	0.87	1.08	0.38
2.74	3.55	1.26	2.41	2.94	1.32	1.09	1.07	1.13	0.32	0.21	0.60
2.83	3.20	2.17	2.41	2.93	1.25	1.25	1.63	0.24	0.88	0.81	1.09

表19 歷年教育程度別失業人數

單位：千人

年 月 別 Year & month	總 計 Total			國 中 及 以 下						
	計 Both sexes	男 Male	女 Female	計 Both sexes	男 Male	女 Female	不 識 字 及 自 修 Illiterate & self-educated			
							計 Both sexes	男 Male	女 Female	
6 7 年平均 Ave., 1978	106	67	39	48	34	15	2	2	0	
6 8 年平均 Ave., 1979	83	50	33	36	25	12	1	1	0	
6 9 年平均 Ave., 1980	82	49	33	32	23	9	1	1	0	
7 0 年平均 Ave., 1981	92	55	37	37	26	11	1	1	0	
7 1 年平均 Ave., 1982	149	96	53	66	50	16	2	2	0	
7 2 年平均 Ave., 1983	197	126	71	85	65	20	4	3	1	
7 3 年平均 Ave., 1984	183	116	67	72	54	18	4	3	1	
7 4 年平均 Ave., 1985	222	141	81	91	70	22	4	3	1	
7 5 年平均 Ave., 1986	212	136	75	82	64	17	3	3	1	
7 6 年平均 Ave., 1987	161	100	61	57	44	14	2	2	1	
7 7 年平均 Ave., 1988	139	87	52	48	37	11	2	1	1	
7 8 年平均 Ave., 1989	132	82	49	44	33	11	1	1	0	
7 9 年平均 Ave., 1990	140	88	52	45	34	11	1	1	0	
8 0 年平均 Ave., 1991	130	80	49	43	33	10	1	1	0	
8 1 年平均 Ave., 1992	132	81	52	40	30	11	1	1	0	
8 2 年平均 Ave., 1993	128	75	54	36	26	10	1	0	0	
8 3 年平均 Ave., 1994	142	84	58	43	32	11	1	1	0	
8 4 年平均 Ave., 1995	165	101	64	50	38	12	1	1	1	
8 5 年平均 Ave., 1996	242	154	88	81	66	15	3	2	1	
8 6 年平均 Ave., 1997	256	169	88	97	79	18	3	2	1	
8 7 年平均 Ave., 1998	257	169	88	88	71	17	2	2	1	
8 8 年平均 Ave., 1999	283	188	95	98	78	19	3	2	1	
8 9 年平均 Ave., 2000	293	197	95	101	82	19	2	1	1	
9 0 年平均 Ave., 2001	450	302	148	164	129	34	2	2	1	
9 1 年平均 Ave., 2002	515	348	167	172	141	31	3	2	1	
9 2 年平均 Ave., 2003	503	326	177	167	127	40	3	1	2	
9 3 年平均 Ave., 2004	454	288	166	134	101	33	1	1	1	
1 月 Jan.	460	298	163	154	121	33	3	2	1	
2 月 Feb.	468	300	168	148	117	31	2	2	0	
3 月 Mar.	452	285	167	136	101	35	1	1	0	
4 月 Apr.	444	281	163	133	98	36	1	1	0	
5 月 May	450	288	162	131	97	34	1	1	0	
6 月 June	466	300	166	135	99	36	1	0	1	
7 月 July	476	294	182	135	99	36	2	1	1	
8 月 Aug.	481	293	188	130	103	27	2	1	1	
9 月 Sept.	461	286	175	131	102	29	1	1	1	
1 0 月 Oct.	443	282	161	128	96	32	1	0	0	
1 1 月 Nov.	426	275	151	126	92	35	2	1	1	
1 2 月 Dec.	422	275	147	124	92	32	1	1	0	
9 4 年平均 Ave., 2005	428	259	169	113	83	30	1	0	1	
1 月 Jan.	419	269	150	115	84	32	2	0	1	
2 月 Feb.	441	277	164	130	95	36	2	1	1	
3 月 Mar.	428	270	158	123	96	27	0	0	-	
4 月 Apr.	417	261	156	119	95	24	1	0	0	
5 月 May	424	257	167	124	92	32	1	1	1	
6 月 June	437	260	177	117	87	31	1	0	0	
7 月 July	449	266	183	110	83	27	1	0	0	
8 月 Aug.	454	265	189	109	81	28	0	-	0	
9 月 Sept.	430	246	184	98	68	30	1	0	1	
1 0 月 Oct.	424	245	179	101	66	36	1	1	0	
1 1 月 Nov.	411	245	166	97	67	30	1	-	1	
1 2 月 Dec.	403	249	154	106	82	25	1	0		

TABLE 19. NUMBER CATEGORIZED BY EDUCATIONAL ATTAINMENT OF UNEMPLOYED PERSONS, BY YEAR

Unit : Thousand Persons

Junior high & below						高 中 (職)								
國 小			國 中			計 Both sexes	男 Male	女 Female	Senior high & vocational			高 職		
Primary			Junior high						Senior high			Vocational		
計 Both sexes	男 Male	女 Female	計 Both sexes	男 Male	女 Female				計 Both sexes	男 Male	女 Female	計 Both sexes	男 Male	女 Female
21	15	6	25	17	8	40	21	19	15	9	6	25	12	13
16	11	4	19	13	7	33	17	17	11	6	4	23	10	12
13	9	3	18	13	5	34	17	17	11	6	5	24	11	13
14	10	4	22	14	7	38	19	19	11	6	4	27	12	15
28	22	6	36	26	10	58	31	27	19	11	7	39	20	19
37	31	6	43	31	13	78	41	37	23	14	9	55	27	28
30	24	6	38	27	11	76	41	35	22	13	8	54	28	27
40	33	7	48	34	14	90	47	43	25	15	10	65	32	33
33	28	5	45	34	11	91	48	43	25	15	10	66	33	33
21	17	4	34	25	9	72	39	33	18	12	7	54	27	27
17	13	4	29	22	7	62	34	28	15	10	6	47	24	23
16	13	3	27	20	8	60	32	28	17	10	6	43	22	21
15	11	4	29	22	7	64	36	28	17	11	7	46	25	21
14	12	3	28	21	7	57	31	26	16	10	6	41	21	19
12	9	3	27	20	7	59	33	26	16	10	5	43	23	20
11	8	3	24	17	7	55	30	25	14	9	5	41	21	20
14	11	4	28	21	7	59	32	27	14	9	6	45	23	22
15	12	4	33	25	8	69	38	31	17	11	6	52	28	25
28	23	5	50	41	9	96	55	41	23	15	7	73	39	34
35	29	6	59	48	11	97	57	40	24	16	7	73	41	32
31	25	5	54	44	10	102	63	40	25	17	8	77	46	32
34	28	6	61	49	12	111	71	40	26	19	7	85	51	33
34	28	7	65	53	12	117	75	41	27	19	7	90	56	34
57	46	11	105	82	23	182	115	67	44	32	12	138	83	55
59	49	10	110	90	20	215	137	79	50	36	14	165	100	65
60	42	17	105	84	21	207	130	77	48	34	14	159	96	63
46	33	14	86	68	18	184	114	69	42	29	13	142	86	56
54	37	17	98	83	15	187	110	77	38	25	12	149	85	64
52	39	12	93	75	18	193	114	79	40	28	13	153	86	67
49	35	14	86	65	21	188	115	73	43	30	13	145	85	60
46	33	13	86	64	22	182	112	70	46	32	14	135	79	56
41	27	14	88	69	20	184	114	70	44	29	15	140	86	55
45	29	16	89	70	19	191	119	72	45	30	15	146	89	57
48	34	14	85	64	21	190	117	73	40	30	10	150	87	64
46	37	10	82	65	16	195	119	76	42	26	15	154	93	61
45	32	13	85	69	16	181	116	66	41	26	15	141	90	51
42	29	12	86	67	19	170	112	58	44	30	14	126	82	44
44	29	15	80	62	19	169	112	58	40	29	11	129	83	46
44	29	16	79	63	16	174	113	61	38	28	10	136	86	51
35	25	11	76	58	19	171	101	70	41	26	15	131	76	55
42	28	14	71	55	16	175	111	64	39	27	11	136	84	52
49	33	16	79	60	19	177	106	71	43	28	15	135	79	56
43	31	12	80	65	15	174	101	74	44	30	14	130	71	59
37	27	9	82	67	15	169	100	69	46	32	15	122	68	54
36	25	11	86	66	20	162	96	65	40	25	15	122	72	50
35	24	11	82	62	20	169	91	78	35	22	14	133	69	64
32	22	10	77	61	16	171	98	73	33	23	10	138	75	62
30	24	6	79	57	22	175	102	73	38	25	14	136	77	59
27	19	8	70	49	21	178	104	74	42	25	17	136	79	57
30	20	11	71	46	25	176	107	69	44	27	17	132	80	51
29	21	8	67	46	21	171	103	68	43	24	19	129	79	49
33	22	11	72	60	13	158	95	63	39	21	18	120	74	46

表19 歷年教育程度別失業人數(續)

TABLE 19. NUMBER CATEGORIZED BY EDUCATIONAL ATTAINMENT OF UNEMPLOYED PERSONS, BY YEAR(Cont.)

單位：千人

Unit: Thousand Persons

年 月 別 Year & month	大 專 及 以 上 Junior college & above								
	計 Both sexes	男 Male	女 Female	專 科 Junior college			大 學 及 以 上 University & graduate school		
				計 Both sexes	男 Male	女 Female	計 Both sexes	男 Male	女 Female
6 7 年平均 Ave.,1978	17	12	6	10	7	3	7	4	2
6 8 年平均 Ave.,1979	13	8	5	8	5	3	5	3	2
6 9 年平均 Ave.,1980	16	9	6	9	5	4	7	4	3
7 0 年平均 Ave.,1981	17	10	7	10	6	4	7	4	2
7 1 年平均 Ave.,1982	25	15	10	14	9	5	10	6	5
7 2 年平均 Ave.,1983	34	20	14	21	12	8	14	8	6
7 3 年平均 Ave.,1984	35	21	14	21	12	8	15	9	6
7 4 年平均 Ave.,1985	41	25	16	25	15	10	16	9	7
7 5 年平均 Ave.,1986	39	24	16	23	14	8	16	9	7
7 6 年平均 Ave.,1987	31	16	15	19	10	9	12	6	6
7 7 年平均 Ave.,1988	29	17	12	18	10	7	11	6	5
7 8 年平均 Ave.,1989	27	17	11	17	10	6	11	6	5
7 9 年平均 Ave.,1990	31	19	13	19	11	8	12	7	5
8 0 年平均 Ave.,1991	29	16	13	18	10	8	11	6	5
8 1 年平均 Ave.,1992	34	18	16	19	10	8	15	8	7
8 2 年平均 Ave.,1993	37	19	18	22	12	10	15	7	8
8 3 年平均 Ave.,1994	40	21	19	22	12	10	18	9	9
8 4 年平均 Ave.,1995	46	25	21	26	14	11	21	11	10
8 5 年平均 Ave.,1996	65	34	32	38	19	18	28	14	14
8 6 年平均 Ave.,1997	62	32	30	37	19	18	25	13	12
8 7 年平均 Ave.,1998	67	35	31	39	21	18	28	14	13
8 8 年平均 Ave.,1999	74	39	35	45	23	21	29	16	14
8 9 年平均 Ave.,2000	75	40	35	44	24	20	31	17	14
9 0 年平均 Ave.,2001	104	58	46	64	36	28	40	22	18
9 1 年平均 Ave.,2002	128	71	57	76	44	33	51	27	24
9 2 年平均 Ave.,2003	129	68	60	73	41	33	55	28	28
9 3 年平均 Ave.,2004	136	72	64	70	39	31	66	33	33
1 月 Jan.	119	66	53	65	35	30	54	31	24
2 月 Feb.	127	69	58	71	37	34	56	32	24
3 月 Mar.	129	69	59	72	39	33	57	31	26
4 月 Apr.	129	71	58	71	40	31	58	32	26
5 月 May	135	77	59	75	39	36	60	38	23
6 月 June	140	81	59	76	50	26	64	32	32
7 月 July	151	78	73	73	46	27	78	32	46
8 月 Aug.	156	71	85	74	38	36	82	33	49
9 月 Sept.	149	69	80	73	36	37	76	32	43
1 0 月 Oct.	145	74	71	70	38	32	75	36	39
1 1 月 Nov.	131	72	59	61	35	26	70	37	33
1 2 月 Dec.	123	69	55	61	36	25	62	33	29
9 4 年平均 Ave.,2005	144	75	69	68	37	30	77	38	39
1 月 Jan.	128	74	54	65	38	27	63	36	27
2 月 Feb.	134	76	58	69	40	29	65	36	28
3 月 Mar.	131	74	57	64	39	25	67	35	31
4 月 Apr.	129	67	63	64	38	26	66	28	37
5 月 May	139	69	70	69	40	29	70	29	41
6 月 June	151	82	69	72	43	29	79	40	40
7 月 July	168	85	83	76	41	34	92	43	49
8 月 Aug.	171	82	88	74	39	35	97	44	53
9 月 Sept.	154	74	80	64	31	33	90	43	47
1 0 月 Oct.	147	72	75	69	34	35	77	38	40
1 1 月 Nov.	143	76	68	67	36	31	76	39	36
1 2 月 Dec.	138	72	66	61	30	31	78	42	36

表20 歷年教育程度別失業率

TABLE 20. EDUCATIONAL-ATTAINMENT UNEMPLOYMENT RATES, BY YEAR

單位：%

Unit：%

年 月 別 Year & month	總 計 Total			國 中 及 以 下					
	計 Both sexes	男 Male	女 Female	計 Both sexes	男 Male	女 Female	不 識 字 及 自 修 Illiterate & self-educated		
							計 Both sexes	男 Male	女 Female
6 7 年平均 Ave., 1978	1.67	1.57	1.86	1.03	1.07	0.94	0.32	0.48	0.14
6 8 年平均 Ave., 1979	1.27	1.15	1.53	0.77	0.78	0.74	0.15	0.23	0.05
6 9 年平均 Ave., 1980	1.23	1.11	1.47	0.68	0.74	0.57	0.17	0.28	0.06
7 0 年平均 Ave., 1981	1.36	1.21	1.65	0.81	0.84	0.75	0.21	0.35	0.05
7 1 年平均 Ave., 1982	2.14	2.08	2.25	1.42	1.60	1.07	0.40	0.63	0.16
7 2 年平均 Ave., 1983	2.71	2.68	2.76	1.78	2.09	1.19	0.68	1.19	0.25
7 3 年平均 Ave., 1984	2.45	2.44	2.46	1.50	1.76	1.02	0.63	1.04	0.32
7 4 年平均 Ave., 1985	2.91	2.90	2.92	1.91	2.27	1.25	0.63	1.09	0.27
7 5 年平均 Ave., 1986	2.66	2.75	2.53	1.68	2.11	0.95	0.55	0.96	0.25
7 6 年平均 Ave., 1987	1.97	1.96	1.97	1.19	1.45	0.75	0.42	0.72	0.21
7 7 年平均 Ave., 1988	1.69	1.70	1.68	1.02	1.23	0.67	0.38	0.63	0.21
7 8 年平均 Ave., 1989	1.57	1.57	1.56	0.96	1.13	0.65	0.30	0.51	0.14
7 9 年平均 Ave., 1990	1.67	1.68	1.64	1.01	1.19	0.69	0.29	0.49	0.14
8 0 年平均 Ave., 1991	1.51	1.50	1.53	0.97	1.14	0.64	0.27	0.46	0.13
8 1 年平均 Ave., 1992	1.51	1.47	1.57	0.90	1.04	0.66	0.28	0.40	0.19
8 2 年平均 Ave., 1993	1.45	1.36	1.59	0.84	0.94	0.67	0.21	0.36	0.11
8 3 年平均 Ave., 1994	1.56	1.51	1.65	1.00	1.16	0.70	0.27	0.39	0.18
8 4 年平均 Ave., 1995	1.79	1.79	1.80	1.18	1.39	0.80	0.40	0.55	0.30
8 5 年平均 Ave., 1996	2.60	2.72	2.42	2.02	2.57	1.05	1.02	1.98	0.43
8 6 年平均 Ave., 1997	2.72	2.94	2.37	2.45	3.14	1.25	1.10	2.03	0.51
8 7 年平均 Ave., 1998	2.69	2.93	2.33	2.28	2.88	1.22	1.04	1.58	0.67
8 8 年平均 Ave., 1999	2.92	3.23	2.46	2.64	3.32	1.44	1.28	2.15	0.66
8 9 年平均 Ave., 2000	2.99	3.36	2.44	2.80	3.55	1.47	0.95	1.61	0.49
9 0 年平均 Ave., 2001	4.57	5.16	3.71	4.71	5.81	2.74	1.60	2.35	1.05
9 1 年平均 Ave., 2002	5.17	5.91	4.10	5.14	6.57	2.59	1.69	2.48	1.12
9 2 年平均 Ave., 2003	4.99	5.51	4.25	5.17	6.19	3.38	1.98	2.14	1.88
9 3 年平均 Ave., 2004	4.44	4.83	3.89	4.31	5.11	2.91	1.35	2.08	0.91
1 月 Jan.	4.53	5.03	3.85	4.89	6.02	2.89	2.13	3.53	1.22
2 月 Feb.	4.61	5.07	3.97	4.72	5.85	2.74	1.97	4.04	0.63
3 月 Mar.	4.45	4.80	3.95	4.35	5.07	3.09	0.64	1.43	0.12
4 月 Apr.	4.36	4.72	3.85	4.25	4.90	3.11	0.57	1.26	0.09
5 月 May	4.41	4.84	3.81	4.16	4.88	2.91	0.91	1.94	0.31
6 月 June	4.54	5.02	3.88	4.29	5.00	3.07	0.92	0.95	0.91
7 月 July	4.62	4.91	4.21	4.31	4.97	3.16	2.08	2.27	1.98
8 月 Aug.	4.67	4.89	4.36	4.19	5.16	2.43	1.65	2.34	1.24
9 月 Sept.	4.50	4.79	4.09	4.25	5.16	2.64	1.20	1.56	0.99
1 0 月 Oct.	4.31	4.70	3.76	4.17	4.89	2.87	0.71	0.94	0.58
1 1 月 Nov.	4.14	4.58	3.52	4.13	4.68	3.14	2.40	1.93	2.68
1 2 月 Dec.	4.09	4.58	3.41	4.06	4.76	2.85	0.97	1.80	0.51
9 4 年平均 Ave., 2005	4.13	4.31	3.88	3.76	4.33	2.75	1.33	1.33	1.33
1 月 Jan.	4.06	4.48	3.47	3.78	4.29	2.88	2.11	1.21	2.64
2 月 Feb.	4.28	4.62	3.80	4.29	4.85	3.30	2.90	3.57	2.44
3 月 Mar.	4.15	4.51	3.66	4.07	4.91	2.55	0.25	0.64	-
4 月 Apr.	4.04	4.34	3.62	3.93	4.85	2.26	0.71	1.10	0.45
5 月 May	4.10	4.28	3.86	4.08	4.74	2.92	1.71	2.17	1.41
6 月 June	4.22	4.33	4.08	3.90	4.50	2.83	0.77	1.28	0.45
7 月 July	4.32	4.42	4.18	3.67	4.36	2.46	0.93	1.40	0.64
8 月 Aug.	4.36	4.40	4.30	3.68	4.31	2.57	0.46	-	0.78
9 月 Sept.	4.14	4.09	4.21	3.32	3.62	2.79	1.72	1.09	2.15
1 0 月 Oct.	4.07	4.07	4.07	3.44	3.54	3.27	1.22	2.40	0.53
1 1 月 Nov.	3.94	4.07	3.77	3.30	3.56	2.84	1.44	-	2.25
1 2 月 Dec.	3.86	4.13	3.49	3.61	4.34	2.31	1.63	0.86	2.08

表20 歷年教育程度別失業率(續)

單位：%

年 月 別 Year & month	Junior high & below						高 中 (職)					
	國 小			國 中			Senior high & vocational					
	Primary			Junior high			計 Both sexes	男 Male	女 Female	高 中		
	計 Both sexes	男 Male	女 Female	計 Both sexes	男 Male	女 Female				計 Both sexes	男 Male	女 Female
6 7 年平均 Ave., 1978	0.73	0.75	0.68	2.28	2.22	2.42	3.69	3.03	4.89	3.72	3.11	5.34
6 8 年平均 Ave., 1979	0.56	0.58	0.52	1.62	1.53	1.83	2.80	2.20	3.87	2.52	2.09	3.67
6 9 年平均 Ave., 1980	0.46	0.50	0.38	1.45	1.47	1.39	2.62	2.05	3.60	2.31	1.82	3.52
7 0 年平均 Ave., 1981	0.52	0.55	0.47	1.69	1.63	1.82	2.72	2.14	3.71	2.25	1.85	3.28
7 1 年平均 Ave., 1982	1.03	1.16	0.72	2.66	2.79	2.39	3.81	3.31	4.64	3.63	3.14	4.81
7 2 年平均 Ave., 1983	1.36	1.66	0.72	3.07	3.19	2.81	4.69	4.00	5.78	4.43	3.80	5.93
7 3 年平均 Ave., 1984	1.11	1.34	0.65	2.59	2.73	2.28	4.27	3.80	4.99	4.01	3.55	5.06
7 4 年平均 Ave., 1985	1.50	1.87	0.75	3.13	3.26	2.87	4.78	4.10	5.82	4.48	3.90	5.74
7 5 年平均 Ave., 1986	1.25	1.61	0.58	2.85	3.21	2.10	4.41	3.96	5.07	4.22	3.81	5.02
7 6 年平均 Ave., 1987	0.81	1.01	0.45	2.08	2.28	1.65	3.28	3.02	3.64	3.01	2.91	3.22
7 7 年平均 Ave., 1988	0.67	0.79	0.46	1.77	1.99	1.30	2.69	2.49	2.97	2.33	2.22	2.55
7 8 年平均 Ave., 1989	0.63	0.79	0.34	1.62	1.71	1.43	2.45	2.25	2.73	2.46	2.34	2.68
7 9 年平均 Ave., 1990	0.63	0.74	0.44	1.73	1.89	1.37	2.50	2.38	2.69	2.38	2.26	2.61
8 0 年平均 Ave., 1991	0.61	0.78	0.30	1.61	1.69	1.43	2.16	2.01	2.39	2.12	1.96	2.40
8 1 年平均 Ave., 1992	0.53	0.63	0.36	1.52	1.59	1.34	2.13	2.04	2.27	2.05	2.04	2.07
8 2 年平均 Ave., 1993	0.51	0.60	0.35	1.38	1.38	1.38	1.91	1.76	2.13	1.82	1.78	1.87
8 3 年平均 Ave., 1994	0.65	0.79	0.43	1.53	1.63	1.30	1.98	1.80	2.22	1.80	1.70	1.99
8 4 年平均 Ave., 1995	0.73	0.90	0.46	1.80	1.95	1.46	2.25	2.13	2.41	2.12	2.11	2.14
8 5 年平均 Ave., 1996	1.45	1.93	0.69	2.77	3.21	1.75	3.00	2.93	3.10	2.82	2.98	2.55
8 6 年平均 Ave., 1997	1.86	2.52	0.82	3.25	3.79	2.03	3.02	3.05	2.97	2.89	3.07	2.57
8 7 年平均 Ave., 1998	1.74	2.34	0.78	2.97	3.43	1.90	3.09	3.25	2.87	2.85	2.99	2.59
8 8 年平均 Ave., 1999	2.08	2.82	0.97	3.28	3.78	2.14	3.23	3.55	2.80	2.92	3.27	2.25
8 9 年平均 Ave., 2000	2.18	2.96	1.02	3.50	4.09	2.15	3.34	3.71	2.83	2.96	3.27	2.36
9 0 年平均 Ave., 2001	3.76	5.10	1.79	5.75	6.51	4.04	5.12	5.63	4.43	4.86	5.41	3.84
9 1 年平均 Ave., 2002	4.09	5.71	1.76	6.28	7.38	3.77	5.92	6.59	5.02	5.55	6.16	4.40
9 2 年平均 Ave., 2003	4.30	5.18	3.06	6.11	7.05	3.96	5.60	6.19	4.84	5.28	5.84	4.29
9 3 年平均 Ave., 2004	3.51	4.20	2.54	5.13	5.82	3.56	4.87	5.37	4.22	4.52	4.90	3.85
1 月 Jan.	4.02	4.65	3.10	5.80	7.05	2.92	4.99	5.25	4.66	4.10	4.35	3.65
2 月 Feb.	3.89	5.05	2.23	5.59	6.45	3.61	5.14	5.42	4.79	4.34	4.71	3.71
3 月 Mar.	3.70	4.52	2.53	5.11	5.57	4.06	5.00	5.43	4.44	4.68	5.16	3.85
4 月 Apr.	3.48	4.21	2.45	5.10	5.50	4.20	4.85	5.25	4.33	5.05	5.57	4.16
5 月 May	3.12	3.56	2.51	5.19	5.86	3.72	4.89	5.36	4.29	4.75	4.92	4.44
6 月 June	3.38	3.78	2.84	5.23	5.93	3.63	5.06	5.57	4.39	4.85	5.07	4.47
7 月 July	3.60	4.34	2.53	5.00	5.48	3.95	5.00	5.44	4.43	4.32	5.12	2.90
8 月 Aug.	3.53	4.63	1.85	4.85	5.62	3.15	5.13	5.56	4.59	4.51	4.53	4.49
9 月 Sept.	3.45	4.14	2.44	5.05	5.94	3.03	4.81	5.42	4.01	4.44	4.51	4.33
10 月 Oct.	3.19	3.81	2.31	5.11	5.71	3.72	4.50	5.23	3.53	4.75	5.22	3.98
11 月 Nov.	3.36	3.82	2.71	4.81	5.31	3.66	4.46	5.21	3.48	4.32	4.96	3.25
12 月 Dec.	3.44	3.84	2.88	4.71	5.43	3.07	4.59	5.28	3.69	4.09	4.69	3.02
9 4 年平均 Ave., 2005	2.79	3.34	2.02	4.61	5.04	3.63	4.54	4.74	4.27	4.44	4.45	4.44
1 月 Jan.	3.28	3.71	2.67	4.26	4.76	3.13	4.62	5.17	3.90	4.20	4.62	3.45
2 月 Feb.	3.80	4.37	2.96	4.75	5.19	3.73	4.68	4.99	4.29	4.62	4.73	4.44
3 月 Mar.	3.35	4.05	2.34	4.81	5.58	3.02	4.61	4.73	4.46	4.79	5.14	4.19
4 月 Apr.	2.87	3.61	1.80	4.90	5.77	2.90	4.48	4.68	4.21	5.02	5.43	4.32
5 月 May	2.83	3.39	2.07	5.15	5.67	3.97	4.29	4.51	4.01	4.37	4.29	4.51
6 月 June	2.73	3.24	2.02	4.94	5.40	3.90	4.46	4.28	4.71	3.91	3.81	4.07
7 月 July	2.53	2.97	1.90	4.68	5.34	3.21	4.53	4.58	4.46	3.70	4.03	3.14
8 月 Aug.	2.37	3.29	1.09	4.81	5.08	4.23	4.61	4.74	4.44	4.19	4.29	4.03
9 月 Sept.	2.17	2.57	1.60	4.26	4.35	4.06	4.74	4.89	4.54	4.69	4.40	5.18
10 月 Oct.	2.44	2.79	1.98	4.28	4.02	4.85	4.67	5.01	4.23	4.87	4.68	5.18
11 月 Nov.	2.36	2.91	1.61	4.08	4.05	4.17	4.53	4.83	4.15	4.67	4.14	5.55
12 月 Dec.	2.68	3.04	2.17	4.38	5.24	2.46	4.20	4.51	3.82	4.27	3.72	5.18

TABLE 20. EDUCATIONAL-ATTAINMENT UNEMPLOYMENT RATES, BY YEAR(Cont.)

Unit : %

			大 專 及 以 上								
			Junior college & above								
高 職			計	男	女	專 科			大 學 及 以 上		
Vocational						Junior college			University & graduate school		
計	男	女				計	男	女	計	男	女
Both sexes	Male	Female	Both sexes	Male	Female	Both sexes	Male	Female	Both sexes	Male	Female
3.67	2.97	4.71	3.15	3.00	3.49	3.75	3.90	3.45	2.54	2.19	3.56
2.94	2.26	3.94	2.27	1.99	2.94	2.66	2.46	3.08	1.86	1.55	2.76
2.79	2.19	3.63	2.23	1.85	3.15	2.51	2.21	3.14	1.93	1.51	3.17
2.97	2.33	3.87	2.23	1.89	2.99	2.57	2.21	3.26	1.86	1.58	2.62
3.89	3.41	4.57	3.14	2.70	4.11	3.46	3.29	3.80	2.78	2.12	4.56
4.81	4.12	5.73	4.04	3.49	5.18	4.60	4.25	5.22	3.42	2.74	5.13
4.38	3.93	4.97	3.85	3.39	4.82	4.20	3.93	4.67	3.46	2.82	5.02
4.90	4.19	5.85	4.22	3.79	5.08	4.68	4.49	5.02	3.65	3.01	5.17
4.49	4.02	5.08	3.76	3.41	4.46	3.99	3.93	4.10	3.49	2.82	4.97
3.38	3.08	3.76	2.73	2.24	3.62	2.96	2.58	3.58	2.44	1.85	3.67
2.83	2.61	3.09	2.36	2.10	2.82	2.60	2.46	2.82	2.06	1.68	2.84
2.44	2.20	2.75	2.11	1.97	2.35	2.31	2.33	2.27	1.85	1.56	2.47
2.55	2.43	2.71	2.27	2.08	2.60	2.46	2.34	2.65	2.03	1.78	2.52
2.18	2.03	2.38	2.04	1.78	2.50	2.23	2.05	2.52	1.80	1.45	2.47
2.17	2.04	2.33	2.15	1.80	2.74	2.05	1.83	2.41	2.28	1.77	3.24
1.95	1.75	2.21	2.18	1.79	2.83	2.25	1.95	2.73	2.07	1.57	2.97
2.04	1.85	2.29	2.23	1.91	2.74	2.12	1.87	2.50	2.38	1.95	3.11
2.29	2.14	2.48	2.42	2.18	2.78	2.35	2.22	2.52	2.52	2.12	3.16
3.06	2.91	3.26	3.13	2.73	3.71	3.14	2.80	3.60	3.13	2.65	3.87
3.06	3.04	3.08	2.76	2.42	3.25	2.85	2.49	3.36	2.63	2.32	3.10
3.18	3.36	2.94	2.80	2.56	3.13	2.90	2.75	3.10	2.67	2.33	3.17
3.35	3.66	2.95	2.93	2.67	3.27	3.10	2.88	3.40	2.69	2.42	3.09
3.48	3.90	2.96	2.80	2.62	3.04	2.90	2.76	3.07	2.67	2.44	3.01
5.21	5.72	4.58	3.72	3.64	3.83	4.03	4.08	3.96	3.32	3.08	3.66
6.04	6.77	5.18	4.28	4.21	4.38	4.60	4.78	4.37	3.89	3.54	4.38
5.71	6.32	4.98	4.09	3.91	4.31	4.32	4.39	4.22	3.82	3.36	4.42
4.98	5.54	4.31	4.06	3.90	4.26	4.02	4.11	3.90	4.11	3.68	4.66
5.28	5.59	4.92	3.66	3.66	3.68	3.77	3.73	3.81	3.55	3.58	3.51
5.40	5.69	5.07	3.89	3.81	3.98	4.11	3.90	4.37	3.64	3.73	3.53
5.11	5.54	4.60	3.91	3.80	4.06	4.13	4.12	4.14	3.67	3.45	3.95
4.79	5.12	4.38	3.92	3.93	3.90	4.09	4.24	3.92	3.72	3.60	3.89
4.94	5.52	4.25	4.09	4.18	3.99	4.29	4.09	4.54	3.87	4.27	3.36
5.12	5.76	4.37	4.20	4.40	3.96	4.34	5.18	3.33	4.05	3.56	4.69
5.22	5.56	4.81	4.47	4.23	4.77	4.17	4.92	3.30	4.80	3.53	6.42
5.33	5.94	4.61	4.58	3.83	5.49	4.20	3.99	4.46	4.99	3.66	6.61
4.92	5.75	3.93	4.38	3.69	5.23	4.19	3.84	4.62	4.58	3.53	5.90
4.41	5.23	3.41	4.24	3.91	4.64	4.01	4.01	4.01	4.48	3.82	5.32
4.50	5.31	3.54	3.80	3.77	3.83	3.46	3.64	3.24	4.16	3.91	4.47
4.75	5.50	3.86	3.57	3.62	3.51	3.46	3.74	3.13	3.69	3.50	3.93
4.57	4.85	4.22	4.01	3.83	4.23	3.78	3.86	3.69	4.23	3.79	4.78
4.75	5.38	4.01	3.68	3.89	3.43	3.67	4.01	3.27	3.69	3.77	3.61
4.70	5.08	4.25	3.83	3.98	3.64	3.88	4.10	3.61	3.77	3.85	3.68
4.56	4.57	4.54	3.73	3.85	3.58	3.60	4.00	3.13	3.86	3.70	4.05
4.30	4.40	4.17	3.68	3.46	3.94	3.58	3.98	3.11	3.77	2.94	4.82
4.27	4.59	3.88	3.92	3.57	4.35	3.86	4.16	3.50	3.99	2.98	5.23
4.64	4.45	4.87	4.23	4.20	4.27	4.00	4.38	3.56	4.47	4.04	5.01
4.79	4.78	4.80	4.63	4.31	5.02	4.20	4.30	4.08	5.07	4.32	5.99
4.74	4.90	4.54	4.66	4.14	5.28	4.09	3.93	4.29	5.20	4.34	6.23
4.76	5.06	4.38	4.20	3.68	4.81	3.57	3.12	4.10	4.80	4.22	5.50
4.61	5.13	3.98	3.96	3.56	4.43	3.84	3.53	4.20	4.07	3.59	4.66
4.49	5.07	3.78	3.85	3.74	3.97	3.73	3.75	3.70	3.96	3.73	4.24
4.18	4.79	3.47	3.71	3.55	3.91	3.37	3.13	3.64	4.04	3.93	4.17

表21 失業者平均失業週數

年 月 別 Year & month	計 Both sexes	男 Male	女 Female	年 齡 Age			
				1 5 ~ 2 4 歲	2 5 ~ 4 4 歲	4 5 ~ 6 4 歲	6 5 歲 以 上
				Years	Years	Years	Years and over
6 7 年平均 Ave., 1978	17.28	16.45	18.71	15.82	18.08	25.96	39.10
6 8 年平均 Ave., 1979	15.34	14.93	15.95	13.67	16.72	26.96	-
6 9 年平均 Ave., 1980	14.84	13.88	16.29	13.62	16.38	21.70	-
7 0 年平均 Ave., 1981	13.70	12.45	15.53	13.02	14.02	19.91	1.00
7 1 年平均 Ave., 1982	15.83	15.32	16.75	14.61	17.51	19.36	-
7 2 年平均 Ave., 1983	17.94	17.14	19.36	16.82	19.02	21.27	-
7 3 年平均 Ave., 1984	19.02	18.46	19.98	16.45	21.49	26.57	41.20
7 4 年平均 Ave., 1985	19.15	18.41	20.42	16.87	21.04	25.96	5.39
7 5 年平均 Ave., 1986	20.70	19.75	22.41	17.77	23.78	26.10	33.29
7 6 年平均 Ave., 1987	18.97	18.23	20.18	16.28	22.04	25.26	4.54
7 7 年平均 Ave., 1988	17.31	16.87	18.03	14.87	20.15	21.37	10.02
7 8 年平均 Ave., 1989	15.20	15.74	14.29	12.84	17.35	20.93	32.75
7 9 年平均 Ave., 1990	14.82	15.26	14.06	12.45	16.32	24.16	5.41
8 0 年平均 Ave., 1991	15.13	15.29	14.86	12.49	17.29	20.58	15.15
8 1 年平均 Ave., 1992	15.52	15.45	15.63	12.67	18.64	16.25	7.65
8 2 年平均 Ave., 1993	15.15	15.30	14.95	11.89	17.75	21.70	9.55
8 3 年平均 Ave., 1994	15.68	15.66	15.71	13.18	17.72	18.27	8.85
8 4 年平均 Ave., 1995	17.20	17.07	17.40	13.87	19.51	20.68	11.17
8 5 年平均 Ave., 1996	20.45	20.81	19.82	15.87	22.53	26.25	19.13
8 6 年平均 Ave., 1997	21.36	21.81	20.49	16.99	22.80	27.35	5.75
8 7 年平均 Ave., 1998	21.79	22.57	20.30	17.04	23.58	27.94	13.46
8 8 年平均 Ave., 1999	22.52	23.26	21.04	17.11	24.21	29.18	7.81
8 9 年平均 Ave., 2000	23.70	24.58	21.86	18.27	24.94	31.09	9.87
9 0 年平均 Ave., 2001	26.13	27.09	24.18	19.89	27.72	31.75	3.33
9 1 年平均 Ave., 2002	30.26	31.92	26.79	22.64	31.88	37.41	17.38
9 2 年平均 Ave., 2003	30.54	32.76	26.47	23.27	32.12	35.58	8.78
9 3 年平均 Ave., 2004	29.40	31.42	25.89	21.06	31.31	35.16	10.61
1 月 Jan.	31.86	33.24	29.35	22.61	33.14	39.67	-
2 月 Feb.	31.22	31.73	30.30	24.55	33.44	33.61	4.00
3 月 Mar.	31.84	33.92	28.28	25.03	33.34	35.66	-
4 月 Apr.	30.95	33.03	27.37	23.02	31.92	37.37	-
5 月 May	29.53	31.43	26.15	20.99	30.98	35.69	2.00
6 月 June	29.37	30.96	26.50	16.23	32.78	37.42	2.00
7 月 July	26.60	29.18	22.44	16.26	29.46	34.36	4.00
8 月 Aug.	26.15	29.16	21.44	18.45	27.39	34.34	40.00
9 月 Sept.	27.39	29.36	24.16	20.26	29.69	31.94	-
1 0 月 Oct.	27.80	30.14	23.70	22.14	30.85	27.82	2.00
1 1 月 Nov.	29.82	32.61	24.75	21.71	31.47	36.01	-
1 2 月 Dec.	30.66	32.50	27.22	23.74	31.14	38.09	-
9 4 年平均 Ave., 2005	27.59	29.14	25.21	20.36	29.13	32.90	19.13
1 月 Jan.	28.85	30.50	25.88	23.69	29.86	32.37	45.34
2 月 Feb.	28.05	29.48	25.62	23.27	29.21	30.13	45.99
3 月 Mar.	29.98	31.25	27.79	21.70	31.71	34.31	2.00
4 月 Apr.	30.46	31.50	28.73	23.33	32.43	33.26	4.00
5 月 May	29.60	30.94	27.54	23.40	30.84	33.42	12.00
6 月 June	27.47	29.69	24.23	20.39	27.84	35.23	9.89
7 月 July	24.71	26.09	22.72	16.09	28.45	28.44	2.40
8 月 Aug.	24.37	26.16	21.86	15.38	27.93	28.61	27.59
9 月 Sept.	26.36	27.75	24.49	18.76	27.62	35.48	38.68
1 0 月 Oct.	26.41	27.58	24.82	19.62	26.72	36.63	4.14
1 1 月 Nov.	27.13	28.74	24.77	20.56	27.44	35.62	24.13
1 2 月 Dec.	28.10	29.79	25.35	21.53	29.62	32.09	27.84

TABLE 21 DURATION IN AVERAGE WEEKS OF UNEMPLOYMENT FOR UNEMPLOYED PERSONS, BY YEAR

教 育 程 度			失 業 者 類 別	
Educational attainment			Unemployed persons by type	
國 中 及 以 下	高 中 (職)	大 專 及 以 上	初 次 尋 職 者	非 初 次 尋 職 者
Junior high & below	Senior high & vocational	Junior college & above	New jobseekers	Experienced jobseekers
15.62	18.90	18.19	18.46	15.80
14.58	15.82	16.20	15.69	14.92
13.96	14.93	16.44	15.24	14.38
12.81	14.26	14.41	13.79	13.61
14.35	16.08	19.24	16.69	15.24
16.47	18.66	19.94	19.68	16.93
16.81	20.38	20.56	19.90	18.47
17.59	19.83	21.14	20.72	18.35
18.61	20.95	24.49	22.12	19.95
16.40	19.16	23.31	21.57	17.51
16.34	16.88	19.84	18.10	16.85
15.28	14.84	15.86	14.98	15.32
15.02	14.29	15.59	14.59	14.93
15.35	14.37	16.27	14.47	15.45
14.24	15.17	17.67	17.53	14.46
14.72	14.40	16.69	13.76	15.81
15.19	15.01	17.21	16.12	15.49
15.98	16.11	20.14	17.87	16.93
19.72	19.90	22.17	21.41	20.16
20.87	21.17	22.41	21.87	21.21
22.55	21.36	21.46	21.22	21.96
23.82	21.71	22.01	22.02	22.65
23.99	23.51	23.60	23.16	23.83
28.22	25.23	24.43	26.20	26.12
33.54	29.34	27.39	28.23	30.64
32.43	30.09	28.83	28.95	30.86
31.13	29.71	27.28	27.01	29.95
33.85	30.87	30.83	31.36	31.96
31.84	31.12	30.66	30.79	31.31
34.03	30.92	30.87	30.28	32.13
32.97	31.38	28.26	30.65	31.00
29.48	31.53	26.84	30.78	29.29
30.83	30.99	25.74	23.68	30.62
31.04	27.53	21.46	20.22	28.45
28.55	26.35	23.90	19.36	28.13
27.17	28.55	26.16	25.16	28.03
29.06	28.28	26.13	28.67	27.55
32.05	29.55	28.03	27.70	30.34
31.95	29.44	31.09	32.90	30.18
29.67	27.38	26.20	26.89	27.75
31.22	27.78	28.17	33.46	27.88
29.90	27.09	27.51	33.36	27.01
31.85	28.64	29.99	30.98	29.78
31.19	30.61	29.60	34.31	29.79
32.30	28.98	27.92	34.64	28.67
29.11	27.29	26.40	25.98	27.82
25.88	25.74	22.91	18.16	26.74
29.65	25.22	20.12	17.91	26.35
27.86	27.46	24.12	24.23	27.03
25.61	27.29	25.92	27.01	26.25
30.38	26.37	25.84	25.30	27.57
29.87	26.23	28.87	28.84	27.93

表22 歷年非勞動力按未參與勞動之原因分

TABLE 22. PERSONS NOT IN LABOR FORCE WITH REASON WHY NOT, BY YEAR

單位：千人

Unit : Thousand Persons

年 月 別 Year & month	總 計 Total	想工作而未找工作 Intend to work but not seeking	求學及準備升學 Attend sch. or rebrush to take entr. exam.	料 理 家 務 Housekeeping	高齡、身心障礙 Old age or disable	其 他 Others
6 7 年平均 Ave., 1978	4448	67	1150	2372	637	222
6 8 年平均 Ave., 1979	4577	62	1207	2432	668	208
6 9 年平均 Ave., 1980	4749	55	1269	2473	708	244
7 0 年平均 Ave., 1981	4934	60	1303	2575	756	241
7 1 年平均 Ave., 1982	5054	68	1337	2587	782	280
7 2 年平均 Ave., 1983	4996	77	1337	2482	805	296
7 3 年平均 Ave., 1984	5052	77	1383	2452	842	298
7 4 年平均 Ave., 1985	5210	86	1426	2491	885	322
7 5 年平均 Ave., 1986	5216	90	1448	2418	914	346
7 6 年平均 Ave., 1987	5248	80	1488	2391	953	336
7 7 年平均 Ave., 1988	5449	75	1561	2460	1015	338
7 8 年平均 Ave., 1989	5565	75	1588	2513	1051	338
7 9 年平均 Ave., 1990	5795	85	1662	2597	1100	351
8 0 年平均 Ave., 1991	5927	85	1721	2636	1155	329
8 1 年平均 Ave., 1992	6006	68	1778	2606	1220	335
8 2 年平均 Ave., 1993	6213	84	1890	2596	1304	338
8 3 年平均 Ave., 1994	6321	86	1909	2611	1368	347
8 4 年平均 Ave., 1995	6478	107	1951	2624	1438	357
8 5 年平均 Ave., 1996	6621	119	2003	2595	1527	376
8 6 年平均 Ave., 1997	6738	107	2059	2607	1592	373
8 7 年平均 Ave., 1998	6902	115	2089	2642	1656	399
8 8 年平均 Ave., 1999	7020	142	2090	2639	1704	444
8 9 年平均 Ave., 2000	7178	147	2129	2673	1766	463
9 0 年平均 Ave., 2001	7347	201	2156	2673	1831	486
9 1 年平均 Ave., 2002	7417	225	2139	2672	1865	517
9 2 年平均 Ave., 2003	7495	229	2154	2634	1921	558
9 3 年平均 Ave., 2004	7520	230	2147	2567	1994	580
1 月 Jan.	7527	239	2170	2585	1971	563
2 月 Feb.	7544	244	2183	2581	1976	559
3 月 Mar.	7542	248	2187	2591	1968	549
4 月 Apr.	7545	240	2198	2595	1967	546
5 月 May	7520	230	2189	2568	1978	556
6 月 June	7491	225	2170	2544	1986	567
7 月 July	7458	224	2105	2542	1998	589
8 月 Aug.	7460	222	2069	2569	2006	593
9 月 Sept.	7545	230	2113	2578	2017	606
1 0 月 Oct.	7532	226	2108	2569	2018	610
1 1 月 Nov.	7533	220	2122	2556	2020	614
1 2 月 Dec.	7536	213	2150	2535	2027	611
9 4 年平均 Ave., 2005	7578	209	2155	2523	2075	616
1 月 Jan.	7541	201	2157	2548	2039	596
2 月 Feb.	7561	206	2160	2556	2049	590
3 月 Mar.	7583	214	2176	2559	2048	587
4 月 Apr.	7586	209	2195	2552	2049	582
5 月 May	7575	202	2211	2524	2059	580
6 月 June	7578	198	2196	2521	2068	596
7 月 July	7564	205	2131	2523	2081	625
8 月 Aug.	7546	214	2084	2531	2087	631
9 月 Sept.	7609	220	2130	2519	2095	645
1 0 月 Oct.	7593	222	2121	2496	2104	650
1 1 月 Nov.	7594	212	2140	2478	2111	653
1 2 月 Dec.	7608	209	2162	2470	2112	655

表22 歷年非勞動力按未參與勞動之原因分(續)

TABLE 22. PERSONS NOT IN LABOR FORCE WITH REASON WHY NOT, BY YEAR(Cont.)

單位：%

Unit：%

年 月 別 Year & month	總 計 Total	想工作而未找工作 Intend to work but not seeking	求學及準備升學 Attend sch. or rebrush to take entr. exam.	料 理 家 務 Housekeeping	高齡、身心障礙 Old age or disable	其 他 Others
6 7 年平均 Ave.,1978	100.00	1.50	25.85	53.33	14.32	5.00
6 8 年平均 Ave.,1979	100.00	1.35	26.37	53.13	14.59	4.55
6 9 年平均 Ave.,1980	100.00	1.17	26.72	52.08	14.91	5.13
7 0 年平均 Ave.,1981	100.00	1.21	26.42	52.18	15.31	4.88
7 1 年平均 Ave.,1982	100.00	1.35	26.45	51.18	15.48	5.54
7 2 年平均 Ave.,1983	100.00	1.54	26.76	49.68	16.10	5.92
7 3 年平均 Ave.,1984	100.00	1.52	27.37	48.54	16.67	5.91
7 4 年平均 Ave.,1985	100.00	1.66	27.37	47.81	16.98	6.18
7 5 年平均 Ave.,1986	100.00	1.73	27.76	46.35	17.52	6.64
7 6 年平均 Ave.,1987	100.00	1.52	28.35	45.56	18.16	6.40
7 7 年平均 Ave.,1988	100.00	1.38	28.65	45.15	18.62	6.20
7 8 年平均 Ave.,1989	100.00	1.35	28.54	45.15	18.88	6.07
7 9 年平均 Ave.,1990	100.00	1.47	28.67	44.82	18.98	6.05
8 0 年平均 Ave.,1991	100.00	1.44	29.04	44.48	19.49	5.56
8 1 年平均 Ave.,1992	100.00	1.13	29.60	43.39	20.31	5.57
8 2 年平均 Ave.,1993	100.00	1.35	30.41	41.79	20.99	5.45
8 3 年平均 Ave.,1994	100.00	1.37	30.20	41.31	21.64	5.48
8 4 年平均 Ave.,1995	100.00	1.66	30.13	40.51	22.20	5.51
8 5 年平均 Ave.,1996	100.00	1.80	30.26	39.20	23.06	5.68
8 6 年平均 Ave.,1997	100.00	1.60	30.55	38.69	23.63	5.53
8 7 年平均 Ave.,1998	100.00	1.67	30.27	38.27	24.00	5.78
8 8 年平均 Ave.,1999	100.00	2.03	29.78	37.60	24.27	6.33
8 9 年平均 Ave.,2000	100.00	2.05	29.66	37.23	24.60	6.45
9 0 年平均 Ave.,2001	100.00	2.73	29.35	36.39	24.92	6.62
9 1 年平均 Ave.,2002	100.00	3.03	28.84	36.03	25.14	6.97
9 2 年平均 Ave.,2003	100.00	3.06	28.73	35.14	25.63	7.44
9 3 年平均 Ave.,2004	100.00	3.06	28.55	34.14	26.52	7.72
1 月 Jan.	100.00	3.17	28.82	34.35	26.18	7.48
2 月 Feb.	100.00	3.23	28.94	34.21	26.20	7.42
3 月 Mar.	100.00	3.28	29.00	34.35	26.09	7.28
4 月 Apr.	100.00	3.18	29.13	34.39	26.06	7.23
5 月 May	100.00	3.06	29.11	34.14	26.30	7.40
6 月 June	100.00	3.00	28.97	33.95	26.51	7.57
7 月 July	100.00	3.00	28.22	34.08	26.79	7.90
8 月 Aug.	100.00	2.98	27.74	34.43	26.89	7.95
9 月 Sept.	100.00	3.05	28.01	34.17	26.74	8.03
1 0 月 Oct.	100.00	3.01	27.99	34.10	26.80	8.10
1 1 月 Nov.	100.00	2.93	28.17	33.93	26.82	8.16
1 2 月 Dec.	100.00	2.83	28.53	33.63	26.90	8.11
9 4 年平均 Ave.,2005	100.00	2.76	28.44	33.29	27.38	8.13
1 月 Jan.	100.00	2.67	28.61	33.78	27.04	7.91
2 月 Feb.	100.00	2.72	28.57	33.80	27.10	7.81
3 月 Mar.	100.00	2.82	28.70	33.74	27.01	7.74
4 月 Apr.	100.00	2.75	28.93	33.64	27.01	7.67
5 月 May	100.00	2.67	29.19	33.31	27.18	7.66
6 月 June	100.00	2.61	28.98	33.26	27.29	7.87
7 月 July	100.00	2.71	28.17	33.35	27.51	8.26
8 月 Aug.	100.00	2.83	27.62	33.54	27.65	8.36
9 月 Sept.	100.00	2.89	27.99	33.10	27.53	8.48
1 0 月 Oct.	100.00	2.92	27.94	32.87	27.71	8.56
1 1 月 Nov.	100.00	2.79	28.18	32.63	27.80	8.60
1 2 月 Dec.	100.00	2.74	28.42	32.47	27.76	8.61

乙、當年交叉分類統計

2.Current Year Data

一、地區別統計

(1)District (or Region)

表 23 人力資源調查重要結果

單位：千人

中華民國 94 年

地 區 別 District (or region)	總 人 口 Total Population	1 5 歲 以 上 民 間 人 口 Civilian population aged 15 years & over			勞 動 力 Labor		
					合 計 Subtotal		
		計	男	女	計	男	女
		Both sexes	Male	Female	Both sexes	Male	Female
臺灣地區 Taiwan Area	22651	17949	8890	9058	10371	6012	4359
北部地區 Northern region	9925	7870	3850	4020	4541	2572	1968
臺北市 Taipei City	2618	2128	1012	1116	1181	645	536
基隆市 Keelung City	392	315	157	158	177	103	73
新竹市 Hsinchu City	389	300	147	153	182	100	82
臺北縣 Taipei County	3723	2974	1457	1518	1736	996	740
宜蘭縣 Yilan County	462	367	185	182	208	124	83
桃園縣 Taoyuan County	1868	1424	707	718	845	480	365
新竹縣 Hsinchu County	473	362	185	177	212	123	90
中部地區 Central region	5706	4476	2243	2233	2595	1541	1055
臺中市 Taichung City	1028	792	376	416	463	255	208
苗栗縣 Miaoli County	560	442	227	215	251	151	100
臺中縣 Taichung County	1530	1187	592	595	706	410	296
彰化縣 Changhua County	1316	1036	523	513	592	362	230
南投縣 Nantou County	538	429	220	210	245	148	97
雲林縣 Yunlin County	735	590	306	285	339	215	124
南部地區 Southern region	6433	5139	2559	2581	2971	1740	1230
高雄市 Kaohsiung City	1512	1205	584	621	674	385	289
嘉義市 Chiayi City	271	211	102	109	115	66	49
臺南市 Tainan City	756	602	293	310	357	199	158
嘉義縣 Chiayi County	557	450	233	217	263	162	100
臺南縣 Tainan County	1105	893	450	443	532	313	219
高雄縣 Kaohsiung County	1240	992	501	492	598	349	250
屏東縣 Pingtung County	899	713	360	353	396	243	152
澎湖縣 Penghu County	92	73	36	37	36	22	14
東部地區 Eastern region	587	464	239	225	264	159	105
臺東縣 Taitung County	239	189	98	91	108	67	41
花蓮縣 Hualien County	348	275	141	134	156	92	64

TABLE 23. IMPORTANT RESULTS OF MANPOWER SURVEYS

2005						Unit : Thousand Persons		
動力						非 勞 動 力		
Force						Not in labor force		
就 業			失 業					
Employed			Unemployed					
計	男	女	計	男	女	計	男	女
Both sexes	Male	Female	Both sexes	Male	Female	Both sexes	Male	Female
9942	5753	4190	428	259	169	7578	2878	4700
4356	2461	1895	185	111	74	3329	1278	2052
1135	617	518	46	28	18	947	367	580
169	99	70	8	5	3	138	53	85
174	96	78	8	4	3	118	47	71
1664	953	711	72	43	29	1239	461	778
199	119	80	9	6	3	160	61	99
811	460	351	34	20	14	579	226	353
204	117	87	8	6	3	150	62	87
2487	1474	1013	108	67	41	1880	702	1178
444	244	200	19	11	8	328	121	208
240	144	96	10	7	3	191	76	115
676	393	283	30	17	13	482	182	299
568	347	221	24	15	9	444	161	283
234	142	92	11	6	4	184	71	113
325	205	120	14	10	4	251	91	160
2847	1666	1181	124	75	49	2168	818	1350
645	368	277	29	17	11	531	198	332
111	63	48	5	3	1	96	36	60
343	191	152	15	8	6	245	93	152
251	155	96	11	7	4	188	71	116
510	300	210	22	13	8	361	137	224
573	334	239	25	15	10	394	152	242
379	234	145	17	10	7	317	117	200
34	21	13	2	1	1	37	14	24
252	152	100	11	7	5	200	80	120
104	64	39	5	3	2	81	31	50
149	88	61	7	4	3	119	49	70

表24 人力資源調查重要指標

單位：%

中華民國94年

地 區 別 District (or region)	15歲以上民間人 口占總人口之比率 Proportion of civilian population aged 15 years & over to total population	勞 動 力 Labor force			
		占 總 人 口 之 比 率 Proportion of labor force to total population	占 15 歲 以 上 民 間 人 口 之 比 率 (勞動力參與率) Labor force participation rate		
			計		
			Both sexes	Male	Female
臺灣地區 Taiwan Area	79.24	45.78	57.78	67.62	48.12
北部地區 Northern region	79.3	45.7	57.7	66.8	49.0
臺北市 Taipei City	81.3	45.1	55.5	63.8	48.0
基隆市 Keelung City	80.2	45.0	56.1	66.0	46.4
新竹市 Hsinchu City	77.1	46.8	60.7	68.1	53.6
臺北縣 Taipei County	79.9	46.6	58.4	68.4	48.8
宜蘭縣 Yilan County	79.5	44.9	56.5	67.2	45.7
桃園縣 Taoyuan County	76.3	45.3	59.4	68.0	50.9
新竹縣 Hsinchu County	76.6	44.9	58.7	66.3	50.7
中部地區 Central region	78.4	45.5	58.0	68.7	47.2
臺中市 Taichung City	77.0	45.1	58.5	67.8	50.1
苗栗縣 Miaoli County	78.9	44.8	56.8	66.5	46.4
臺中縣 Taichung County	77.6	46.1	59.4	69.2	49.7
彰化縣 Changhua County	78.7	45.0	57.1	69.2	44.8
南投縣 Nantou County	79.8	45.5	57.0	67.4	46.1
雲林縣 Yunlin County	80.3	46.2	57.5	70.4	43.7
南部地區 Southern region	79.9	46.2	57.8	68.0	47.7
高雄市 Kaohsiung City	79.7	44.6	55.9	66.0	46.5
嘉義市 Chiayi City	77.7	42.5	54.7	64.7	45.3
臺南市 Tainan City	79.6	47.2	59.3	68.1	51.0
嘉義縣 Chiayi County	80.8	47.1	58.3	69.5	46.3
臺南縣 Tainan County	80.8	48.1	59.6	69.6	49.4
高雄縣 Kaohsiung County	80.0	48.2	60.3	69.6	50.8
屏東縣 Pingtung County	79.3	44.0	55.5	67.6	43.2
澎湖縣 Penghu County	79.5	38.9	48.9	61.6	36.5
東部地區 Eastern region	78.9	44.9	56.9	66.5	46.7
臺東縣 Taitung County	78.9	45.1	57.2	68.4	45.1
花蓮縣 Hualien County	79.0	44.8	56.7	65.2	47.8

TABLE 24. IMPORTANT INDICATORS BASED ON MANPOWER SURVEY RESULTS

2005						Unit : %
就 業			失 業 率			
Employed			Unemployment rate			
占 總 人 口 之 比 率	占 1 5 歲 以 上 民 間 人 口 之 比 率	占 勞 動 力 之 比 率	計	男	女	
Proportion of employed persons to total population	Proportion of employed persons to civilian population aged 15 years & over	Proportion of employed persons to labor force	Both sexes	Male	Female	
43.89	55.39	95.87	4.13	4.31	3.88	
43.9	55.3	95.9	4.1	4.3	3.7	
43.4	53.3	96.1	3.9	4.4	3.3	
43.1	53.7	95.7	4.3	4.6	4.0	
44.8	58.1	95.8	4.2	4.2	4.3	
44.7	55.9	95.9	4.1	4.3	3.9	
43.0	54.1	95.7	4.3	4.5	4.1	
43.4	56.9	95.9	4.1	4.1	3.9	
43.2	56.4	96.1	3.9	4.6	3.0	
43.6	55.6	95.8	4.2	4.3	3.9	
43.2	56.1	95.8	4.2	4.4	4.0	
42.9	54.4	95.9	4.1	4.7	3.3	
44.2	56.9	95.8	4.2	4.1	4.3	
43.2	54.8	96.0	4.0	4.2	3.7	
43.5	54.5	95.6	4.4	4.3	4.6	
44.3	55.1	95.8	4.2	4.7	3.3	
44.3	55.4	95.8	4.2	4.3	4.0	
42.7	53.6	95.8	4.2	4.5	3.9	
40.8	52.4	95.9	4.1	4.9	3.0	
45.3	56.9	95.9	4.1	4.1	4.1	
45.1	55.8	95.7	4.3	4.6	3.7	
46.1	57.1	95.9	4.1	4.3	3.9	
46.2	57.8	95.8	4.2	4.2	4.1	
42.2	53.2	95.8	4.2	4.0	4.6	
37.2	46.8	95.8	4.2	4.0	4.6	
43.0	54.4	95.7	4.3	4.3	4.4	
43.2	54.8	95.8	4.2	4.4	3.9	
42.8	54.2	95.6	4.4	4.1	4.8	

表25 15歲以上民間人口之教育程度與年齡

單位：千人

中華民國94年

地 區 別 District (or region)	總 計 Total	教 育 程 度 Educational attainment									
		國 中 及 以 下 Junior high & below				高 中 (職) Senior high (Vocational)			大 專 及 以 上 Junior college & above		
		計 Sub- total	不 識 字 及 自 修 Illiterate & Self- educated	國 小 Primary School	國 中 Junior high	計 Sub- total	高 中 Senior high	高 職 Voca- tional	計 Sub- total	專 科 Junior college	大學及以上 University & graduate school
臺灣地區 Taiwan Area	17949	6573	873	3111	2589	5951	1814	4137	5424	2332	3093
北部地區 Northern region	7870	2450	264	1137	1050	2633	906	1727	2787	1141	1646
臺北市 Taipei City	2128	376	40	156	180	639	291	347	1113	372	741
基隆市 Keelung City	315	113	14	54	46	117	34	83	84	38	46
新竹市 Hsinchu City	300	93	12	43	38	95	29	66	112	45	68
臺北縣 Taipei County	2974	1052	95	510	447	1017	344	673	905	406	499
宜蘭縣 Yilan County	367	181	28	80	73	105	22	83	81	36	44
桃園縣 Taoyuan County	1424	502	58	229	215	530	144	386	393	193	200
新竹縣 Hsinchu County	362	133	17	66	50	131	42	89	98	50	48
中部地區 Central region	4476	1873	270	897	707	1458	387	1071	1145	531	614
臺中市 Taichung City	792	176	16	72	88	275	76	200	340	146	194
苗栗縣 Miaoli County	442	198	27	98	73	151	44	107	93	45	48
臺中縣 Taichung County	1187	474	54	237	182	425	84	341	288	147	142
彰化縣 Changhua County	1036	497	79	243	175	317	76	241	222	101	121
南投縣 Nantou County	429	210	30	99	81	128	40	88	92	45	47
雲林縣 Yunlin County	590	319	63	149	108	161	67	94	110	47	63
南部地區 Southern region	5139	2016	309	954	753	1717	483	1234	1406	618	788
高雄市 Kaohsiung City	1205	328	41	142	144	442	120	322	435	181	254
嘉義市 Chiayi City	211	52	7	21	24	72	28	45	87	35	51
臺南市 Tainan City	602	186	20	90	76	196	57	139	221	89	132
嘉義縣 Chiayi County	450	255	46	122	87	118	43	75	77	35	41
臺南縣 Tainan County	893	422	70	206	145	271	83	188	200	94	106
高雄縣 Kaohsiung County	992	420	70	197	153	351	70	281	222	110	112
屏東縣 Pingtung County	713	322	49	160	113	243	71	172	147	67	80
澎湖縣 Penghu County	73	32	6	17	10	24	10	13	17	7	11
東部地區 Eastern region	464	234	30	123	80	143	39	105	87	42	45
臺東縣 Taitung County	189	109	14	57	37	55	18	37	25	13	13
花蓮縣 Hualien County	275	125	16	66	43	88	21	68	62	29	33

TABLE 25. EDUCATIONAL ATTAINMENT AND AGE OF CIVILIAN POPULATION AGED 15 YEARS AND OVER

2005														Unit : Thousand Persons
年								齡						
Age														
1 5 ~ 2 4 歲 Years			2 5 ~ 4 4 歲 Years					4 5 ~ 6 4 歲 Years					6 5 歲及以上	
計	1 5 ~ 1 9 歲	2 0 ~ 2 4 歲	計	2 5 ~ 2 9 歲	3 0 ~ 3 4 歲	3 5 ~ 3 9 歲	4 0 ~ 4 4 歲	計	4 5 ~ 4 9 歲	5 0 ~ 5 4 歲	5 5 ~ 5 9 歲	6 0 ~ 6 4 歲	Years & over	
Subtotal	Years	Years	Subtotal	Years	Years	Years	Years	Subtotal	Years	Years	Years	Years		
3237	1565	1672	7409	1912	1752	1841	1904	5132	1778	1565	995	793	2171	
1413	683	730	3312	825	791	835	861	2274	807	706	435	327	871	
335	162	173	830	194	195	214	227	673	226	210	137	100	290	
54	27	28	131	32	31	33	35	91	32	28	17	13	39	
54	26	27	131	31	33	34	33	81	29	25	15	12	35	
565	268	297	1288	336	305	316	332	862	314	272	161	115	259	
67	33	35	144	38	34	36	37	101	34	29	19	19	54	
273	136	138	633	156	154	163	161	375	140	115	68	51	143	
65	32	33	155	38	39	40	38	92	32	26	17	17	51	
855	412	443	1820	488	425	446	461	1228	421	366	239	202	572	
145	73	72	355	80	84	96	94	218	81	67	41	29	74	
82	40	42	169	45	40	41	44	122	40	35	24	22	69	
245	118	127	498	138	115	120	125	322	115	99	61	48	122	
205	97	108	409	118	95	95	101	280	94	83	55	48	142	
78	37	41	164	43	37	40	43	121	40	35	24	22	65	
100	46	54	225	64	53	54	55	166	51	47	35	33	99	
891	432	459	2093	552	492	515	535	1496	506	454	294	241	659	
207	101	107	506	131	122	126	127	364	123	115	73	54	127	
38	19	19	86	22	20	22	22	60	20	18	12	10	27	
110	54	57	252	65	59	63	66	175	62	54	34	26	65	
74	35	39	171	45	40	42	45	126	41	36	25	24	79	
156	76	81	351	93	79	86	94	253	88	75	48	42	132	
173	83	90	415	113	100	99	103	289	98	89	57	46	115	
121	60	62	282	76	65	69	72	208	68	62	42	36	101	
11	6	5	28	8	7	7	7	20	7	6	4	4	14	
78	38	40	183	47	44	45	47	133	44	39	27	23	69	
31	15	16	75	19	18	19	19	54	18	15	11	10	29	
47	23	24	108	28	26	27	28	80	27	24	16	14	40	

表25 15歲以上民間人口之教育程度與年齡(續)

單位：%

中華民國94年

地 區 別 District (or region)	總 計 Total	教 育 程 度 Educational attainment									
		國 中 及 以 下 Junior high & below					高 中 (職) Senior high (Vocational)			大 專 及 以 上 Junior college & above	
		計 Sub-total	不 識 字 及 自 修 Illiterate & Self-educated	國 小 Primary School	國 中 Junior high	計 Sub-total	高 中 Senior high	高 職 Vocational	計 Sub-total	專 科 Junior college	大學及以上 University & graduate school
臺灣地區 Taiwan Area	100.00	36.62	4.87	17.33	14.42	33.16	10.11	23.05	30.22	12.99	17.23
北部地區 Northern region	100.00	31.13	3.35	14.45	13.34	33.46	11.51	21.95	35.41	14.49	20.92
臺北市 Taipei City	100.00	17.67	1.87	7.33	8.47	30.01	13.68	16.33	52.32	17.49	34.84
基隆市 Keelung City	100.00	36.02	4.30	17.02	14.71	37.18	10.85	26.33	26.80	12.14	14.66
新竹市 Hsinchu City	100.00	30.92	3.89	14.38	12.65	31.64	9.69	21.95	37.44	14.92	22.52
臺北縣 Taipei County	100.00	35.39	3.21	17.15	15.02	34.18	11.56	22.63	30.43	13.66	16.77
宜蘭縣 Yilan County	100.00	49.30	7.66	21.68	19.95	28.71	6.05	22.65	22.00	9.89	12.11
桃園縣 Taoyuan County	100.00	35.22	4.05	16.07	15.11	37.19	10.10	27.09	27.59	13.57	14.02
新竹縣 Hsinchu County	100.00	36.77	4.78	18.19	13.80	36.15	11.53	24.62	27.08	13.71	13.37
中部地區 Central region	100.00	41.85	6.03	20.03	15.79	32.56	8.64	23.93	25.58	11.87	13.71
臺中市 Taichung City	100.00	22.25	2.07	9.04	11.14	34.79	9.57	25.22	42.96	18.47	24.49
苗栗縣 Miaoli County	100.00	44.83	6.22	22.07	16.53	34.17	9.96	24.21	21.00	10.24	10.76
臺中縣 Taichung County	100.00	39.89	4.57	19.97	15.35	35.82	7.08	28.74	24.29	12.35	11.95
彰化縣 Changhua County	100.00	47.99	7.62	23.50	16.86	30.63	7.38	23.25	21.39	9.74	11.65
南投縣 Nantou County	100.00	48.82	7.04	22.98	18.81	29.75	9.26	20.49	21.43	10.53	10.90
雲林縣 Yunlin County	100.00	54.05	10.61	25.16	18.27	27.28	11.28	16.00	18.68	8.00	10.68
南部地區 Southern region	100.00	39.23	6.02	18.57	14.65	33.42	9.40	24.01	27.35	12.02	15.33
高雄市 Kaohsiung City	100.00	27.22	3.43	11.79	11.99	36.68	9.98	26.69	36.11	15.00	21.11
嘉義市 Chiayi City	100.00	24.63	3.20	10.14	11.29	34.34	13.10	21.24	41.04	16.66	24.38
臺南市 Tainan City	100.00	30.82	3.25	14.95	12.62	32.52	9.52	23.00	36.66	14.83	21.83
嘉義縣 Chiayi County	100.00	56.64	10.23	27.14	19.27	26.29	9.59	16.71	17.06	7.85	9.22
臺南縣 Tainan County	100.00	47.22	7.88	23.05	16.29	30.38	9.32	21.06	22.41	10.50	11.90
高雄縣 Kaohsiung County	100.00	42.29	7.08	19.80	15.41	35.37	7.05	28.33	22.34	11.04	11.30
屏東縣 Pingtung County	100.00	45.23	6.93	22.41	15.89	34.10	10.01	24.09	20.67	9.47	11.20
澎湖縣 Penghu County	100.00	44.11	7.68	22.72	13.71	32.15	14.18	17.97	23.74	9.21	14.53
東部地區 Eastern region	100.00	50.36	6.58	26.53	17.25	30.86	8.31	22.55	18.78	9.00	9.78
臺東縣 Taitung County	100.00	57.57	7.67	30.06	19.84	28.96	9.45	19.51	13.47	6.75	6.73
花蓮縣 Hualien County	100.00	45.40	5.83	24.10	15.48	32.17	7.52	24.64	22.43	10.55	11.88

TABLE 25. EDUCATIONAL ATTAINMENT AND AGE OF CIVILIAN POPULATION AGED 15 YEARS AND OVER(Cont.)

2005													Unit : %
年						齡							
Age			Age				Age						
1 5 ~ 2 4 歲			2 5 ~ 4 4 歲				4 5 ~ 6 4 歲					6 5 歲及以上	
計	1 5 ~ 1 9 歲	2 0 ~ 2 4 歲	計	2 5 ~ 2 9 歲	3 0 ~ 3 4 歲	3 5 ~ 3 9 歲	4 0 ~ 4 4 歲	計	4 5 ~ 4 9 歲	5 0 ~ 5 4 歲	5 5 ~ 5 9 歲	6 0 ~ 6 4 歲	Years & over
Subtotal	Years	Years	Subtotal	Years	Years	Years	Years	Subtotal	Years	Years	Years	Years	
18.03	8.72	9.31	41.28	10.65	9.76	10.26	10.61	28.59	9.90	8.72	5.54	4.42	12.10
17.95	8.68	9.27	42.09	10.48	10.05	10.61	10.94	28.90	10.25	8.97	5.53	4.15	11.06
15.73	7.61	8.12	38.98	9.12	9.17	10.04	10.65	31.64	10.61	9.88	6.46	4.69	13.65
17.18	8.42	8.76	41.57	10.16	9.84	10.60	10.97	28.96	10.31	8.98	5.39	4.28	12.28
17.85	8.80	9.05	43.68	10.45	10.91	11.41	10.91	26.95	9.55	8.23	5.12	4.05	11.52
19.00	9.02	9.98	43.32	11.30	10.27	10.61	11.15	28.97	10.55	9.15	5.42	3.85	8.71
18.36	8.88	9.48	39.33	10.28	9.24	9.73	10.08	27.52	9.24	8.02	5.13	5.12	14.79
19.20	9.52	9.68	44.46	10.95	10.81	11.42	11.28	26.30	9.86	8.05	4.79	3.60	10.04
17.91	8.85	9.06	42.77	10.48	10.72	11.00	10.57	25.32	8.79	7.26	4.67	4.60	14.00
19.09	9.20	9.90	40.67	10.90	9.49	9.97	10.31	27.45	9.40	8.15	5.34	4.52	12.78
18.28	9.23	9.05	44.82	10.11	10.66	12.18	11.87	27.50	10.18	8.51	5.12	3.70	9.39
18.49	8.99	9.51	38.35	10.13	9.02	9.31	9.89	27.52	9.14	7.91	5.41	5.06	15.63
20.63	9.94	10.69	41.94	11.63	9.73	10.08	10.51	27.12	9.65	8.34	5.12	4.01	10.31
19.75	9.36	10.39	39.49	11.40	9.20	9.16	9.73	27.03	9.09	7.99	5.30	4.65	13.73
18.27	8.73	9.54	38.26	10.10	8.68	9.38	10.09	28.27	9.36	8.26	5.60	5.04	15.21
16.99	7.86	9.13	38.15	10.80	8.92	9.13	9.29	28.10	8.64	7.94	5.87	5.66	16.76
17.34	8.41	8.93	40.73	10.73	9.57	10.01	10.42	29.10	9.84	8.84	5.73	4.69	12.83
17.19	8.35	8.85	42.04	10.87	10.16	10.48	10.53	30.22	10.21	9.52	6.04	4.45	10.55
17.96	8.87	9.09	40.98	10.49	9.50	10.51	10.47	28.42	9.53	8.52	5.66	4.71	12.64
18.35	8.90	9.45	41.89	10.73	9.78	10.48	10.90	29.02	10.24	8.91	5.58	4.29	10.75
16.40	7.76	8.65	38.06	10.07	8.78	9.31	9.90	28.01	9.00	8.04	5.56	5.41	17.53
17.51	8.49	9.02	39.34	10.37	8.82	9.58	10.57	28.35	9.86	8.38	5.41	4.69	14.80
17.46	8.40	9.06	41.80	11.38	10.08	10.00	10.34	29.16	9.85	8.97	5.75	4.60	11.58
16.98	8.35	8.63	39.63	10.60	9.16	9.73	10.14	29.20	9.56	8.69	5.83	5.10	14.19
15.20	7.71	7.49	38.76	10.37	9.57	9.47	9.35	27.48	8.96	7.98	5.68	4.86	18.56
16.81	8.17	8.63	39.53	10.24	9.48	9.75	10.06	28.78	9.57	8.41	5.80	5.00	14.88
16.46	8.04	8.42	39.81	10.21	9.60	9.89	10.12	28.40	9.35	8.20	5.76	5.10	15.33
17.04	8.27	8.78	39.34	10.26	9.41	9.65	10.03	29.05	9.72	8.55	5.83	4.94	14.57

表26 勞動力之教育程度與年齡

單位：千人

中華民國94年

地 區 別 District (or region)	總 計 Total	教 育 程 度 Educational attainment									
		國 中 及 以 下 Junior high & below				高 中 (職) Senior high (Vocational)			大 專 及 以 上 Junior college & above		
		計 Sub- total	不 識 字 及 自 修 Illiterate & Self- educated	國 小 Primary School	國 中 Junior high	計 Sub- total	高 中 Senior high	高 職 Voca- tional	計 Sub- total	專 科 Junior college	大學及以上 University & graduate school
臺灣地區 Taiwan Area	10371	2993	77	1259	1657	3776	913	2863	3602	1792	1810
北部地區 Northern region	4541	1049	15	399	635	1628	444	1185	1863	872	991
臺北市 Taipei City	1181	119	2	39	78	352	128	224	710	263	448
基隆市 Keelung City	177	42	0	14	27	76	19	58	59	31	28
新竹市 Hsinchu City	182	40	1	14	25	61	15	46	81	35	46
臺北縣 Taipei County	1736	492	7	197	288	634	175	460	610	315	295
宜蘭縣 Yilan County	208	86	2	33	51	69	11	58	52	28	24
桃園縣 Taoyuan County	845	219	2	83	134	346	73	272	280	160	120
新竹縣 Hsinchu County	212	51	0	18	32	91	24	67	71	40	31
中部地區 Central region	2595	890	22	391	477	949	204	745	756	412	344
臺中市 Taichung City	463	72	1	22	49	166	34	132	226	108	118
苗栗縣 Miaoli County	251	85	1	35	48	103	26	77	62	36	26
臺中縣 Taichung County	706	224	3	98	122	286	42	244	196	119	77
彰化縣 Changhua County	592	245	7	115	123	206	40	166	141	77	63
南投縣 Nantou County	245	101	3	42	57	84	23	60	60	35	25
雲林縣 Yunlin County	339	164	7	79	78	104	39	66	71	36	35
南部地區 Southern region	2971	940	38	411	491	1103	244	859	928	475	452
高雄市 Kaohsiung City	674	123	3	41	79	264	51	212	287	137	150
嘉義市 Chiayi City	115	19	0	6	13	42	13	29	54	26	28
臺南市 Tainan City	357	85	2	34	49	125	29	97	147	69	78
嘉義縣 Chiayi County	263	135	6	62	66	80	25	54	48	27	21
臺南縣 Tainan County	532	216	12	104	100	180	46	134	136	75	61
高雄縣 Kaohsiung County	598	205	10	91	104	241	34	207	152	86	66
屏東縣 Pingtung County	396	148	4	68	75	156	40	116	92	49	42
澎湖縣 Penghu County	36	10	0	4	6	15	6	9	11	5	6
東部地區 Eastern region	264	114	3	58	53	95	22	74	55	33	22
臺東縣 Taitung County	108	55	1	28	26	37	11	26	16	10	6
花蓮縣 Hualien County	156	59	1	30	27	58	11	48	39	23	16

TABLE 26. EDUCATIONAL ATTAINMENT AND AGE OF LABOR FORCE

2005

Unit : Thousand Persons

年														齡
Age														
1 5 ~ 2 4 歲 Years			2 5 ~ 4 4 歲 Years					4 5 ~ 6 4 歲 Years					6 5 歲及以上	
計	1 5 ~ 1 9 歲	2 0 ~ 2 4 歲	計	2 5 ~ 2 9 歲	3 0 ~ 3 4 歲	3 5 ~ 3 9 歲	4 0 ~ 4 4 歲	計	4 5 ~ 4 9 歲	5 0 ~ 5 4 歲	5 5 ~ 5 9 歲	6 0 ~ 6 4 歲	Years & over	
Subtotal	Years	Years	Subtotal	Years	Years	Years	Years	Subtotal	Years	Years	Years	Years		
1055	164	892	6066	1595	1452	1508	1511	3091	1338	1010	485	258	158	
436	64	372	2727	691	662	690	685	1337	606	445	201	86	40	
75	8	66	682	157	165	178	181	411	175	139	69	28	14	
18	3	15	106	27	25	27	27	52	24	17	7	3	1	
19	3	16	111	27	28	29	27	50	22	17	7	3	2	
183	27	156	1049	283	253	256	258	494	229	164	71	29	10	
23	5	19	119	31	28	30	30	61	26	19	9	7	4	
95	14	80	526	132	130	135	129	218	106	72	29	11	7	
24	4	20	134	33	33	35	33	52	25	16	7	5	2	
306	52	254	1486	409	348	363	366	755	314	243	121	77	49	
38	6	32	290	67	69	80	74	131	61	44	19	7	4	
32	5	26	141	38	33	34	35	73	31	22	12	8	5	
98	20	78	410	117	96	98	99	190	84	62	29	14	8	
73	12	61	331	99	77	76	79	173	70	55	29	19	15	
29	5	24	133	36	30	32	35	77	31	25	12	10	5	
37	4	32	181	52	42	42	44	110	38	33	20	19	12	
286	43	243	1707	457	407	419	423	915	383	296	149	87	63	
57	8	49	404	107	101	100	96	208	92	72	32	13	5	
9	1	8	70	17	17	18	17	35	15	11	6	3	2	
35	6	30	211	54	50	53	54	107	47	34	17	8	4	
27	4	23	140	37	32	34	36	85	32	26	15	13	10	
54	8	46	291	79	66	70	76	166	69	51	27	20	21	
63	10	53	348	96	84	84	84	175	73	58	30	15	12	
38	6	32	222	60	52	55	55	127	51	41	21	15	8	
3	0	3	21	6	5	5	5	10	5	3	2	1	1	
27	5	22	147	38	35	37	37	84	35	26	14	9	6	
12	3	10	60	15	14	15	15	34	14	10	6	4	3	
15	2	12	87	23	21	22	22	50	22	16	8	5	4	

表26 勞動力之教育程度與年齡(續)

單位：%

中華民國94年

地 區 別 District (or region)	總 計 Total	教 育 程 度 Educational attainment									
		國 中 及 以 下 Junior high & below					高 中 (職) Senior high (Vocational)			大 專 及 以 上 Junior college & above	
		計 Sub- total	不 識 字 及 自 修 Illiterate & Self- educated	國 小 Primary School	國 中 Junior high	計 Sub- total	高 中 Senior high	高 職 Voca- tional	計 Sub- total	專 科 Junior college	大學及以上 University & graduate school
臺灣地區 Taiwan Area	100.00	28.86	0.74	12.14	15.98	36.41	8.81	27.60	34.73	17.28	17.45
北部地區 Northern region	100.00	23.10	0.32	8.79	13.99	35.86	9.77	26.09	41.04	19.21	21.82
臺北市 Taipei City	100.00	10.05	0.14	3.33	6.58	29.80	10.81	18.99	60.15	22.24	37.91
基隆市 Keelung City	100.00	23.73	0.19	8.02	15.52	43.12	10.53	32.59	33.15	17.39	15.76
新竹市 Hsinchu City	100.00	22.00	0.51	7.95	13.53	33.47	8.15	25.32	44.54	19.46	25.08
臺北縣 Taipei County	100.00	28.32	0.38	11.33	16.61	36.55	10.06	26.50	35.13	18.14	16.98
宜蘭縣 Yilan County	100.00	41.63	1.09	15.78	24.76	33.13	5.14	27.99	25.24	13.66	11.57
桃園縣 Taoyuan County	100.00	25.95	0.27	9.85	15.83	40.87	8.65	32.22	33.18	18.97	14.21
新竹縣 Hsinchu County	100.00	23.98	0.22	8.64	15.11	42.68	11.36	31.33	33.34	18.86	14.48
中部地區 Central region	100.00	34.30	0.86	15.05	18.39	36.56	7.86	28.70	29.14	15.88	13.26
臺中市 Taichung City	100.00	15.46	0.22	4.75	10.49	35.72	7.26	28.46	48.81	23.26	25.55
苗栗縣 Miaoli County	100.00	33.89	0.59	13.98	19.32	41.20	10.52	30.68	24.92	14.51	10.41
臺中縣 Taichung County	100.00	31.69	0.43	13.93	17.33	40.57	5.97	34.59	27.74	16.87	10.87
彰化縣 Changhua County	100.00	41.35	1.20	19.36	20.80	34.82	6.78	28.04	23.83	13.10	10.73
南投縣 Nantou County	100.00	41.38	1.13	17.15	23.11	34.16	9.44	24.72	24.45	14.41	10.04
雲林縣 Yunlin County	100.00	48.33	2.03	23.23	23.07	30.74	11.37	19.37	20.93	10.65	10.28
南部地區 Southern region	100.00	31.64	1.27	13.83	16.54	37.14	8.22	28.92	31.22	15.99	15.23
高雄市 Kaohsiung City	100.00	18.22	0.41	6.13	11.69	39.16	7.64	31.53	42.61	20.33	22.28
嘉義市 Chiayi City	100.00	16.77	0.34	5.17	11.26	36.18	11.10	25.08	47.05	22.79	24.27
臺南市 Tainan City	100.00	23.85	0.49	9.65	13.71	35.05	8.03	27.01	41.10	19.25	21.85
嘉義縣 Chiayi County	100.00	51.27	2.30	23.75	25.22	30.43	9.71	20.72	18.29	10.44	7.85
臺南縣 Tainan County	100.00	40.57	2.21	19.47	18.88	33.86	8.63	25.23	25.57	14.02	11.55
高雄縣 Kaohsiung County	100.00	34.21	1.74	15.14	17.32	40.35	5.69	34.67	25.44	14.43	11.01
屏東縣 Pingtung County	100.00	37.34	1.11	17.31	18.91	39.43	9.99	29.43	23.23	12.50	10.73
澎湖縣 Penghu County	100.00	27.38	0.29	11.45	15.64	41.81	17.15	24.66	30.81	14.62	16.20
東部地區 Eastern region	100.00	43.07	1.04	21.95	20.08	36.09	8.18	27.91	20.84	12.34	8.51
臺東縣 Taitung County	100.00	50.72	1.23	25.66	23.83	34.14	10.21	23.93	15.14	9.27	5.87
花蓮縣 Hualien County	100.00	37.76	0.90	19.38	17.48	37.45	6.77	30.67	24.80	14.46	10.34

TABLE 26. EDUCATIONAL ATTAINMENT AND AGE OF LABOR FORCE(Cont.)

2005

Unit : %

年														齡
Age														
1 5 ~ 2 4 歲 Years			2 5 ~ 4 4 歲 Years					4 5 ~ 6 4 歲 Years					6 5 歲及以上	
計	1 5 ~ 1 9 歲	2 0 ~ 2 4 歲	計	2 5 ~ 2 9 歲	3 0 ~ 3 4 歲	3 5 ~ 3 9 歲	4 0 ~ 4 4 歲	計	4 5 ~ 4 9 歲	5 0 ~ 5 4 歲	5 5 ~ 5 9 歲	6 0 ~ 6 4 歲	Years & over	
Subtotal	Years	Years	Subtotal	Years	Years	Years	Years	Subtotal	Years	Years	Years	Years		
10.18	1.58	8.60	58.50	15.38	14.00	14.54	14.57	29.81	12.90	9.74	4.68	2.49	1.52	
9.61	1.41	8.20	60.06	15.21	14.58	15.19	15.08	29.45	13.34	9.80	4.42	1.89	0.88	
6.34	0.72	5.62	57.71	13.33	13.96	15.07	15.34	34.79	14.78	11.79	5.85	2.37	1.16	
10.08	1.51	8.57	60.01	15.18	14.35	15.38	15.10	29.15	13.41	9.80	4.21	1.74	0.76	
10.54	1.83	8.72	61.16	14.90	15.59	15.78	14.90	27.29	12.24	9.30	4.06	1.69	1.01	
10.52	1.55	8.98	60.47	16.32	14.56	14.74	14.84	28.45	13.21	9.47	4.10	1.67	0.57	
11.30	2.17	9.13	57.43	14.87	13.58	14.55	14.44	29.17	12.30	9.04	4.46	3.36	2.09	
11.19	1.68	9.50	62.20	15.60	15.35	15.95	15.30	25.84	12.50	8.57	3.46	1.31	0.78	
11.20	1.84	9.35	63.02	15.62	15.49	16.41	15.50	24.70	11.72	7.55	3.29	2.14	1.08	
11.78	2.00	9.78	57.25	15.76	13.41	13.98	14.11	29.08	12.10	9.35	4.68	2.95	1.89	
8.22	1.26	6.96	62.58	14.36	15.00	17.18	16.04	28.31	13.19	9.55	4.02	1.55	0.89	
12.58	2.11	10.47	56.29	15.28	13.29	13.74	13.99	29.04	12.30	8.88	4.64	3.21	2.09	
13.83	2.81	11.02	58.08	16.59	13.58	13.92	13.99	26.94	11.89	8.84	4.17	2.05	1.15	
12.32	1.95	10.38	55.97	16.72	13.04	12.88	13.34	29.25	11.77	9.38	4.90	3.20	2.45	
11.84	2.01	9.83	54.35	14.69	12.22	13.06	14.38	31.66	12.57	10.14	5.05	3.90	2.15	
10.79	1.31	9.48	53.25	15.36	12.46	12.51	12.92	32.46	11.17	9.82	6.02	5.46	3.49	
9.64	1.45	8.19	57.45	15.40	13.69	14.11	14.25	30.80	12.90	9.97	5.03	2.91	2.11	
8.44	1.21	7.23	59.92	15.84	14.98	14.84	14.26	30.87	13.64	10.63	4.70	1.90	0.77	
8.03	1.05	6.98	60.41	15.13	14.46	15.93	14.90	30.24	12.87	9.88	5.16	2.34	1.31	
9.87	1.59	8.28	59.13	15.23	13.98	14.73	15.19	30.02	13.29	9.51	4.89	2.33	0.98	
10.46	1.63	8.83	53.23	14.28	12.25	12.99	13.71	32.52	12.09	9.94	5.66	4.83	3.80	
10.07	1.42	8.65	54.68	14.90	12.31	13.15	14.31	31.26	12.92	9.61	5.07	3.67	3.99	
10.49	1.68	8.81	58.14	16.08	14.02	14.02	14.01	29.33	12.26	9.65	4.93	2.49	2.04	
9.59	1.43	8.16	56.12	15.15	13.22	13.92	13.83	32.15	12.78	10.33	5.35	3.69	2.14	
9.24	1.26	7.98	59.91	16.47	15.03	14.28	14.13	29.29	12.59	9.09	4.88	2.73	1.56	
10.18	1.86	8.32	55.57	14.25	13.41	13.92	13.99	31.89	13.31	9.90	5.30	3.37	2.36	
11.26	2.47	8.80	55.09	13.77	13.38	13.89	14.05	31.15	12.49	9.30	5.62	3.74	2.49	
9.43	1.45	7.99	55.90	14.59	13.43	13.93	13.95	32.39	13.88	10.31	5.08	3.11	2.27	

表27 年齡組別之勞動力參與率

單位：%

中華民國94年

地 區 別 District (region)	總 計 Total			1 5 ~ 2 4 歲 Years					
	計 Both sexes	男 Male	女 Female	計 Both sexes	男 Male	女 Female	1 5 ~ 1 9 歲 Years		
							計 Both sexes	男 Male	女 Female
臺灣地區 Taiwan Area	57.78	67.62	48.12	32.61	29.65	35.35	10.46	11.04	9.85
北部地區 Northern region	57.7	66.8	49.0	30.9	27.2	34.3	9.4	9.7	8.9
臺北市 Taipei City	55.5	63.8	48.0	22.4	18.7	25.8	5.2	5.3	5.1
基隆市 Keelung City	56.1	66.0	46.4	32.9	30.6	35.2	10.1	11.1	8.9
新竹市 Hsinchu City	60.7	68.1	53.6	35.8	32.3	39.2	12.6	12.8	12.4
臺北縣 Taipei County	58.4	68.4	48.8	32.3	28.6	35.8	10.0	10.3	9.7
宜蘭縣 Yilan County	56.5	67.2	45.7	34.8	31.0	38.4	13.8	15.3	12.3
桃園縣 Taoyuan County	59.4	68.0	50.9	34.6	30.6	38.3	10.5	10.7	10.3
新竹縣 Hsinchu County	58.7	66.3	50.7	36.7	34.0	39.2	12.2	14.2	10.1
中部地區 Central region	58.0	68.7	47.2	35.8	34.0	37.5	12.6	13.4	11.7
臺中市 Taichung City	58.5	67.8	50.1	26.3	23.2	29.2	8.0	8.2	7.8
苗栗縣 Miaoli County	56.8	66.5	46.4	38.6	33.7	43.1	13.3	12.3	14.3
臺中縣 Taichung County	59.4	69.2	49.7	39.8	37.4	42.1	16.8	17.5	16.0
彰化縣 Changhua County	57.1	69.2	44.8	35.6	35.3	36.0	11.9	13.7	9.9
南投縣 Nantou County	57.0	67.4	46.1	37.0	35.7	38.2	13.1	14.6	11.5
雲林縣 Yunlin County	57.5	70.4	43.7	36.5	37.0	36.1	9.6	10.6	8.6
南部地區 Southern region	57.8	68.0	47.7	32.1	29.1	34.9	10.0	10.6	9.3
高雄市 Kaohsiung City	55.9	66.0	46.5	27.4	22.7	31.7	8.1	8.0	8.2
嘉義市 Chiayi City	54.7	64.7	45.3	24.4	20.3	28.3	6.5	7.1	5.8
臺南市 Tainan City	59.3	68.1	51.0	31.9	29.6	34.1	10.6	11.7	9.5
嘉義縣 Chiayi County	58.3	69.5	46.3	37.2	34.6	39.6	12.2	12.7	11.7
臺南縣 Tainan County	59.6	69.6	49.4	34.3	32.0	36.3	10.0	10.9	9.0
高雄縣 Kaohsiung County	60.3	69.6	50.8	36.2	33.6	38.6	12.1	12.9	11.2
屏東縣 Pingtung County	55.5	67.6	43.2	31.4	29.4	33.0	9.5	10.9	8.1
澎湖縣 Penghu County	48.9	61.6	36.5	29.7	23.0	34.7	8.0	6.1	9.8
東部地區 Eastern region	56.9	66.5	46.7	34.5	32.5	36.3	13.0	13.2	12.7
臺東縣 Taitung County	57.2	68.4	45.1	39.1	38.5	39.7	17.6	19.7	15.3
花蓮縣 Hualien County	56.7	65.2	47.8	31.4	28.5	33.9	9.9	8.8	11.0

TABLE 27. AGE LABOR FORCE PARTICIPATION RATES

2005

Unit : %

			2 5 ~ 4 4 歲								
			Years								
2 0 ~ 2 4 歲			計	男	女	2 5 ~ 2 9 歲			3 0 ~ 3 4 歲		
Years						Years			Years		
計	男	女	Both sexes	Male	Female	計	男	女	計	男	女
Both sexes	Male	Female				Both sexes	Male	Female	Both sexes	Male	Female
53.33	49.36	56.62	81.87	93.19	70.62	83.38	89.18	77.71	82.91	94.60	71.35
51.0	45.5	55.8	82.3	93.1	72.2	83.7	87.9	79.6	83.7	94.3	73.7
38.4	32.7	43.4	82.2	91.4	74.2	81.1	82.1	80.2	84.5	93.5	76.9
54.9	51.3	58.1	81.0	91.4	70.4	83.8	89.5	78.2	81.9	91.9	71.5
58.4	53.4	62.7	85.0	93.4	76.9	86.5	87.9	85.2	86.7	93.5	80.4
52.5	46.8	57.4	81.5	93.3	70.1	84.3	89.3	79.4	82.8	94.4	71.2
54.4	47.6	60.1	82.5	93.9	70.5	81.7	87.1	76.3	83.1	96.8	68.6
58.3	53.0	62.6	83.0	94.4	72.0	84.5	91.0	78.4	84.2	95.2	73.7
60.6	55.6	64.8	86.4	94.2	78.1	87.4	91.2	83.8	84.7	94.2	75.0
57.3	55.4	58.9	81.6	93.7	69.1	83.8	91.3	76.2	81.9	95.1	68.4
45.0	40.6	48.6	81.7	94.1	71.1	83.2	88.9	78.0	82.3	96.1	71.1
62.5	56.4	67.6	83.3	92.9	72.4	85.6	93.0	78.0	83.6	93.5	72.1
61.3	58.0	64.1	82.3	94.0	70.6	84.8	91.3	78.2	83.0	95.8	70.2
57.1	57.4	56.8	81.0	93.3	67.7	83.8	91.1	76.3	80.9	94.0	66.8
58.8	57.0	60.3	81.0	93.9	66.6	82.9	92.5	72.9	80.2	95.0	64.0
59.7	62.7	57.2	80.3	93.9	63.8	81.8	93.0	70.4	80.4	95.5	62.7
53.0	49.4	55.9	81.5	93.0	69.7	82.9	89.1	76.8	82.7	94.9	70.4
45.7	39.2	50.6	79.7	92.0	68.3	81.5	86.6	76.7	82.5	93.8	72.0
41.9	34.7	47.8	80.6	93.0	69.0	78.8	85.5	72.4	83.2	96.8	70.9
52.0	48.6	54.8	83.7	93.3	74.8	84.2	87.1	81.4	84.8	95.1	75.4
59.6	56.8	61.8	81.6	93.6	67.1	82.7	91.8	73.6	81.3	94.6	65.9
57.1	54.6	59.2	82.8	93.2	71.9	85.6	90.9	80.3	83.2	95.4	70.6
58.6	55.9	60.8	83.8	94.0	72.9	85.2	91.6	78.7	83.9	94.8	72.1
52.5	51.1	53.5	78.6	93.1	62.8	79.3	89.1	69.5	80.1	95.7	63.1
52.1	47.4	54.7	75.5	90.2	59.9	77.6	84.2	71.7	76.7	93.5	59.1
54.8	54.2	55.3	80.0	91.6	66.7	79.2	89.0	69.2	80.4	91.9	67.5
59.8	60.7	59.1	79.2	91.6	64.3	77.2	89.8	64.3	79.8	90.4	67.1
51.6	50.1	52.8	80.5	91.6	68.3	80.6	88.4	72.5	80.9	92.9	67.8

表27 年齡組別之勞動力參與率(續)

單位：%

中華民國94年

地 區 別 District (or region)	2 5 ~ 4 4 歲 Years											
	3 5 ~ 3 9 歲 Years			4 0 ~ 4 4 歲 Years			計 Both sexes	男 Male	女 Female	4 5 ~ 4 9 歲 Years		
	計 Both sexes	男 Male	女 Female	計 Both sexes	男 Male	女 Female				計 Both sexes	男 Male	女 Female
臺灣地區 Taiwan Area	81.94	95.22	68.64	79.34	93.91	64.64	60.24	78.12	42.59	75.28	91.50	59.09
北部地區 Northern region	82.6	95.7	70.3	79.5	94.4	65.4	58.8	77.4	41.3	75.1	91.9	59.3
臺北市 Taipei City	83.3	95.0	73.6	80.0	94.5	67.3	61.0	79.1	44.7	77.3	92.9	63.6
基隆市 Keelung City	81.5	92.9	69.8	77.2	91.4	62.6	56.5	75.4	38.1	73.0	89.2	56.7
新竹市 Hsinchu City	83.9	96.4	71.7	82.9	95.4	70.3	61.4	77.5	46.2	77.8	91.7	64.1
臺北縣 Taipei County	81.1	96.0	67.1	77.7	93.9	62.6	57.3	76.7	39.0	73.1	91.7	55.9
宜蘭縣 Yilan County	84.5	96.9	70.6	81.0	94.8	65.8	59.9	80.2	39.2	75.2	92.9	56.8
桃園縣 Taoyuan County	82.9	96.1	70.1	80.5	95.2	66.0	58.3	76.9	40.6	75.3	91.6	59.2
新竹縣 Hsinchu County	87.5	95.8	78.3	86.0	95.4	75.1	57.2	73.1	39.8	78.2	91.3	62.9
中部地區 Central region	81.3	95.3	66.6	79.4	93.4	64.4	61.4	79.3	42.8	74.6	90.8	57.4
臺中市 Taichung City	82.5	96.6	70.7	79.1	94.4	65.6	60.2	78.1	43.9	75.8	94.6	58.7
苗栗縣 Miaoli County	83.7	93.6	72.1	80.3	91.7	66.8	59.9	79.0	38.9	76.4	90.6	60.2
臺中縣 Taichung County	82.1	95.2	68.9	79.1	94.1	64.3	59.0	77.6	40.5	73.2	89.8	56.6
彰化縣 Changhua County	80.3	95.8	63.2	78.3	92.6	62.4	61.8	81.2	40.8	73.9	90.6	55.5
南投縣 Nantou County	79.4	95.0	61.5	81.2	93.5	67.1	63.9	78.7	47.7	76.5	91.4	59.7
雲林縣 Yunlin County	78.8	94.1	57.9	80.0	93.3	62.0	66.4	81.5	49.0	74.4	88.0	57.0
南部地區 Southern region	81.5	94.6	67.7	79.1	93.8	63.6	61.2	78.1	44.1	75.8	91.6	59.5
高雄市 Kaohsiung City	79.2	94.4	64.9	75.7	93.3	59.4	57.2	75.8	39.6	74.8	92.5	58.3
嘉義市 Chiayi City	82.9	95.9	71.0	77.7	94.6	61.8	58.2	76.6	40.7	73.8	92.2	56.2
臺南市 Tainan City	83.4	96.2	71.7	82.7	95.2	71.2	61.4	78.2	45.1	77.0	93.9	60.6
嘉義縣 Chiayi County	81.4	94.4	64.2	80.8	93.4	63.5	67.7	81.8	51.3	78.4	90.4	62.6
臺南縣 Tainan County	81.8	93.5	69.2	80.7	93.2	66.8	65.7	81.4	48.8	78.1	91.9	62.6
高雄縣 Kaohsiung County	84.5	95.3	72.4	81.7	94.5	67.6	60.6	76.3	45.1	75.0	89.7	60.1
屏東縣 Pingtung County	79.4	94.4	62.3	75.7	93.5	55.5	61.1	78.7	42.7	74.2	90.9	56.3
澎湖縣 Penghu County	73.7	90.8	54.2	73.9	92.3	51.8	52.1	74.6	29.0	68.7	88.6	46.3
東部地區 Eastern region	81.3	93.3	66.3	79.1	92.0	63.7	63.0	78.2	47.4	79.2	89.8	67.4
臺東縣 Taitung County	80.4	93.5	63.2	79.5	92.5	62.7	62.8	80.5	44.3	76.5	90.9	59.9
花蓮縣 Hualien County	81.9	93.2	68.4	78.9	91.7	64.4	63.2	76.7	49.5	80.9	89.0	72.2

TABLE 27. AGE LABOR FORCE PARTICIPATION RATES(Cont.)

2005

Unit : %

4 5 ~ 6 4 歲 Years									6 5 歲 及 以 上 Years & over		
5 0 ~ 5 4 歲 Years			5 5 ~ 5 9 歲 Years			6 0 ~ 6 4 歲 Years			計 Both sexes	男 Male	女 Female
計 Both sexes	男 Male	女 Female	計 Both sexes	男 Male	女 Female	計 Both sexes	男 Male	女 Female			
64.51	83.72	45.39	48.76	68.75	29.13	32.49	48.00	17.78	7.27	10.66	3.86
63.1	83.0	44.2	46.1	67.3	26.0	26.2	42.6	11.4	4.6	7.0	2.0
66.2	84.0	49.9	50.2	71.7	30.4	28.1	47.6	11.2	4.7	7.7	1.7
61.2	84.3	38.7	43.8	66.2	22.5	22.8	32.8	13.8	3.5	4.9	2.0
68.6	85.0	52.5	48.1	68.3	28.8	25.3	37.2	15.0	5.3	7.3	3.2
60.4	82.4	39.6	44.1	65.2	23.8	25.3	39.1	12.1	3.8	5.6	1.8
63.8	83.0	44.2	49.1	73.5	24.5	37.1	59.0	15.6	8.0	12.6	3.5
63.1	83.3	43.9	42.9	63.2	24.2	21.6	38.2	7.0	4.6	6.7	1.9
61.0	75.9	44.6	41.4	62.1	19.7	27.3	42.9	11.3	4.5	6.5	2.5
66.2	85.1	46.2	50.9	70.8	30.2	37.9	53.9	22.0	8.6	13.0	4.5
65.7	83.6	48.9	46.0	64.0	29.0	24.5	38.0	13.0	5.5	7.7	3.3
63.7	86.7	38.5	48.7	70.0	26.0	36.1	54.8	16.2	7.6	11.4	3.9
63.0	82.8	43.0	48.3	70.9	25.5	30.3	45.3	15.7	6.6	9.2	3.9
67.1	87.6	44.8	52.8	75.0	29.2	39.3	58.5	19.5	10.2	16.6	4.6
70.0	84.6	53.4	51.4	67.7	34.4	44.1	55.9	32.3	8.1	11.2	5.1
71.1	86.6	52.5	59.0	74.2	42.1	55.5	70.3	40.4	12.0	19.6	5.6
65.2	83.6	46.4	50.7	69.0	32.5	35.9	49.7	22.5	9.5	13.6	5.5
62.4	82.9	43.3	43.5	65.6	22.2	23.9	36.7	11.9	4.1	6.5	1.6
63.4	81.1	46.4	49.8	71.4	29.4	27.2	42.0	14.0	5.7	8.4	3.2
63.3	82.5	44.4	52.0	67.0	37.3	32.2	45.4	20.0	5.4	8.4	2.6
72.1	86.5	54.5	59.3	74.1	43.5	52.1	65.9	38.5	12.6	19.2	6.9
68.3	83.7	51.3	55.8	74.4	36.5	46.5	61.8	31.6	16.1	22.5	10.1
64.9	83.1	47.0	51.7	67.3	36.5	32.7	45.2	20.4	10.6	14.8	6.1
66.0	85.2	45.3	50.9	68.8	32.5	40.1	54.9	25.2	8.4	11.8	4.9
55.7	86.0	25.2	42.0	64.4	20.9	27.4	39.8	15.2	4.1	5.7	2.6
67.0	84.7	48.6	52.0	69.9	34.8	38.3	52.6	24.7	9.0	12.1	5.5
64.9	83.0	46.3	55.9	77.3	35.4	42.0	59.2	25.3	9.3	12.6	5.7
68.4	85.8	50.1	49.4	65.0	34.4	35.7	47.9	24.3	8.8	11.8	5.4

表28 教育程度別之勞動力參與率

單位：%

中華民國94年

地 區 別 District (or region)	總 計 Total			國 中 及 以 下					
	計 Both sexes	男 Male	女 Female	計 Both sexes	男 Male	女 Female	不 識 字 及 自 修 Illiterate & self-educated		
							計 Both sexes	男 Male	女 Female
臺灣地區 Taiwan Area	57.78	67.62	48.12	45.53	61.43	31.24	8.83	12.76	7.40
北部地區 Northern region	57.7	66.8	49.0	42.8	58.9	29.0	5.5	8.9	4.2
臺北市 Taipei City	55.5	63.8	48.0	31.6	48.5	19.1	4.1	6.8	3.4
基隆市 Keelung City	56.1	66.0	46.4	37.0	51.4	23.8	2.5	1.8	2.8
新竹市 Hsinchu City	60.7	68.1	53.6	43.2	57.4	31.7	8.0	12.3	6.2
臺北縣 Taipei County	58.4	68.4	48.8	46.7	64.0	31.3	6.9	10.0	5.7
宜蘭縣 Yilan County	56.5	67.2	45.7	47.7	64.8	31.3	8.1	15.3	4.7
桃園縣 Taoyuan County	59.4	68.0	50.9	43.7	57.0	32.4	4.0	6.9	2.9
新竹縣 Hsinchu County	58.7	66.3	50.7	38.2	50.5	27.2	2.7	4.5	2.0
中部地區 Central region	58.0	68.7	47.2	47.5	63.8	31.9	8.2	13.5	6.3
臺中市 Taichung City	58.5	67.8	50.1	40.7	56.7	29.3	6.3	7.5	6.0
苗栗縣 Miaoli County	56.8	66.5	46.4	42.9	58.2	28.7	5.3	12.4	2.9
臺中縣 Taichung County	59.4	69.2	49.7	47.2	62.4	33.0	5.6	5.8	5.5
彰化縣 Changhua County	57.1	69.2	44.8	49.2	66.7	31.7	9.0	17.2	5.8
南投縣 Nantou County	57.0	67.4	46.1	48.3	63.3	32.9	9.1	12.0	8.0
雲林縣 Yunlin County	57.5	70.4	43.7	51.4	68.1	33.8	11.0	18.2	8.3
南部地區 Southern region	57.8	68.0	47.7	46.6	62.0	33.1	12.2	15.8	11.0
高雄市 Kaohsiung City	55.9	66.0	46.5	37.5	53.5	26.1	6.7	9.3	6.0
嘉義市 Chiayi City	54.7	64.7	45.3	37.2	60.0	23.4	5.7	11.2	4.7
臺南市 Tainan City	59.3	68.1	51.0	45.9	61.7	33.8	8.9	11.9	8.3
嘉義縣 Chiayi County	58.3	69.5	46.3	52.8	67.6	37.0	13.1	19.1	10.9
臺南縣 Tainan County	59.6	69.6	49.4	51.2	65.2	38.5	16.7	23.2	14.5
高雄縣 Kaohsiung County	60.3	69.6	50.8	48.8	62.0	36.6	14.8	15.0	14.8
屏東縣 Pingtung County	55.5	67.6	43.2	45.8	62.6	29.8	8.9	10.4	8.4
澎湖縣 Penghu County	48.9	61.6	36.5	30.3	47.7	16.1	1.8	4.2	1.3
東部地區 Eastern region	56.9	66.5	46.7	48.7	62.7	34.0	9.0	11.6	7.5
臺東縣 Taitung County	57.2	68.4	45.1	50.4	64.9	35.1	9.2	12.7	7.3
花蓮縣 Hualien County	56.7	65.2	47.8	47.1	60.8	33.1	8.7	10.6	7.7

TABLE 28. EDUCATIONAL-ATTAINMENT LABOR FORCE PARTICIPATION RATES

2005															Unit : %
Junior high & below						高 中 (職)									
						Senior high & vocational									
國 小			國 中			計	男	女	高 中			高 職			
Primary			Junior high						Senior high			Vocational			
計 Both sexes	男 Male	女 Female	計 Both sexes	男 Male	女 Female	Both sexes	Male	Female	計 Both sexes	男 Male	女 Female	計 Both sexes	男 Male	女 Female	
40.45	52.76	30.49	64.00	77.23	46.21	63.45	72.67	54.46	50.34	59.10	40.19	69.20	79.41	59.98	
35.1	47.8	26.0	60.5	74.0	43.5	61.8	70.6	53.8	49.0	57.4	39.3	68.6	78.7	60.3	
25.2	38.8	16.8	43.1	58.3	27.3	55.1	64.5	47.3	43.8	54.0	33.6	64.5	75.1	57.1	
26.5	37.6	18.0	59.2	70.7	43.2	65.1	75.6	54.8	54.5	66.0	42.0	69.5	79.8	59.8	
33.6	42.5	28.2	64.9	75.7	50.5	64.2	68.8	60.0	51.1	57.4	44.6	70.0	74.2	66.3	
38.6	53.1	28.2	64.5	78.6	45.5	62.4	72.0	53.6	50.8	59.2	40.6	68.3	80.2	59.0	
41.2	55.3	28.3	70.1	83.8	51.6	65.2	73.8	56.5	48.0	53.0	41.0	69.8	80.5	59.9	
36.4	45.6	29.7	62.2	73.2	48.6	65.2	72.3	58.3	50.9	57.3	42.2	70.6	79.2	63.1	
27.9	35.6	21.7	64.2	73.6	51.5	69.3	74.0	64.4	57.8	62.1	53.5	74.7	79.5	69.6	
43.6	55.9	32.3	67.5	81.0	48.6	65.1	74.9	55.0	52.8	62.6	41.1	69.6	79.7	59.6	
30.8	45.7	23.5	55.1	66.0	43.0	60.1	70.5	50.8	44.4	53.2	34.0	66.0	78.4	56.1	
36.0	47.9	25.0	66.3	77.7	51.4	68.4	75.1	60.4	59.9	67.5	50.6	71.9	78.3	64.4	
41.4	52.7	31.6	67.1	81.1	49.0	67.3	77.0	57.2	50.2	60.9	38.0	71.5	81.1	61.7	
47.1	60.6	33.5	70.4	84.2	49.7	64.9	75.1	54.0	52.5	62.0	40.6	68.9	79.7	57.8	
42.5	51.9	33.4	70.1	83.6	49.0	65.5	74.7	56.3	58.1	68.9	45.6	68.8	77.7	60.5	
53.1	63.4	41.8	72.6	85.9	48.9	64.8	75.4	53.4	58.0	68.8	44.9	69.6	80.6	58.8	
43.1	54.3	33.9	65.3	77.9	48.0	64.2	73.7	54.7	50.5	58.8	40.9	69.6	80.1	59.6	
29.1	38.7	23.9	54.5	67.8	39.1	59.7	70.0	50.3	42.8	50.3	34.6	66.1	78.3	55.5	
27.9	44.2	21.1	54.5	72.5	35.5	57.6	68.3	47.0	46.3	56.4	34.3	64.5	76.8	53.7	
38.3	47.9	32.5	64.4	77.0	48.3	63.9	70.5	57.4	50.1	56.9	42.4	69.7	76.7	63.1	
51.0	59.5	41.9	76.4	87.5	56.1	67.5	77.4	57.2	59.1	68.8	47.2	72.3	83.0	62.2	
50.3	59.9	42.0	69.1	80.3	53.2	66.4	75.0	57.2	55.2	63.0	45.7	71.4	80.7	61.9	
46.1	56.3	36.8	67.8	78.0	53.6	68.8	76.8	60.5	48.7	53.9	42.7	73.8	82.9	64.7	
42.9	56.0	30.7	66.1	80.5	44.9	64.2	76.1	51.3	55.4	67.4	40.3	67.8	80.0	55.4	
24.6	35.8	15.0	55.8	70.7	34.6	63.6	74.5	52.7	59.1	67.5	52.5	67.1	79.0	52.9	
47.1	58.9	35.8	66.2	78.7	47.1	66.5	75.0	57.5	56.0	65.9	44.6	70.4	78.5	62.0	
48.8	60.4	37.2	68.7	82.5	48.3	67.5	76.9	57.1	61.9	71.9	49.0	70.2	79.6	60.6	
45.6	57.6	34.6	64.0	75.4	46.0	66.0	73.8	57.8	51.0	60.3	41.2	70.5	78.0	62.8	

表28 教育程度別之勞動力參與率(續)

TABLE 28. EDUCATIONAL-ATTAINMENT LABOR FORCE PARTICIPATION RATES(Cont.)

地 區 別 District (or region)	大 專 及 以 上 Junior college & above								
	計 Both sexes	男 Male	女 Female	專 科 Junior college			大 學 及 以 上 University & graduate school		
				計 Both sexes	男 Male	女 Female	計 Both sexes	男 Male	女 Female
臺灣地區 Taiwan Area	66.40	69.18	63.35	76.86	82.40	71.24	58.52	59.88	56.93
北部地區 Northern region	66.9	69.7	63.7	76.5	81.7	71.1	60.2	61.9	58.2
臺北市 Taipei City	63.8	67.7	59.8	70.6	76.8	64.9	60.4	63.5	57.1
基隆市 Keelung City	69.4	71.2	67.5	80.4	84.3	76.1	60.3	60.4	60.3
新竹市 Hsinchu City	72.2	74.9	69.0	79.1	83.7	74.5	67.6	69.6	65.0
臺北縣 Taipei County	67.4	69.1	65.4	77.5	82.5	72.4	59.1	59.1	59.2
宜蘭縣 Yilan County	64.8	64.0	65.8	78.1	78.3	77.9	54.0	52.9	55.3
桃園縣 Taoyuan County	71.4	74.5	67.6	82.9	88.0	77.0	60.2	61.6	58.4
新竹縣 Hsinchu County	72.2	74.7	68.9	80.7	82.3	78.6	63.5	67.1	58.8
中部地區 Central region	66.0	68.5	63.5	77.6	83.6	71.8	56.1	56.5	55.6
臺中市 Taichung City	66.5	70.6	62.3	73.7	82.0	66.4	61.1	63.1	58.8
苗栗縣 Miaoli County	67.4	68.3	66.3	80.4	83.1	77.4	54.9	54.3	55.7
臺中縣 Taichung County	67.9	68.3	67.4	81.2	86.5	76.4	54.1	51.6	57.0
彰化縣 Changhua County	63.6	65.8	61.5	76.8	82.6	71.5	52.6	52.8	52.5
南投縣 Nantou County	65.1	67.1	62.7	78.1	81.4	74.4	52.5	53.8	51.0
雲林縣 Yunlin County	64.4	69.4	58.9	76.6	84.1	67.8	55.3	57.8	52.7
南部地區 Southern region	66.0	69.0	62.5	76.9	82.7	70.7	57.4	59.1	55.3
高雄市 Kaohsiung City	66.0	69.6	61.7	75.8	82.3	69.0	59.1	61.5	55.9
嘉義市 Chiayi City	62.7	64.0	61.2	74.8	78.7	70.8	54.4	54.8	53.9
臺南市 Tainan City	66.5	70.6	62.1	77.0	85.8	68.7	59.4	61.3	57.1
嘉義縣 Chiayi County	62.5	64.1	60.7	77.6	82.3	72.5	49.7	49.5	49.9
臺南縣 Tainan County	68.0	70.8	64.7	79.6	84.0	74.5	57.8	59.7	55.4
高雄縣 Kaohsiung County	68.7	71.8	64.9	78.8	84.6	72.5	58.7	60.3	56.6
屏東縣 Pingtung County	62.4	63.9	60.7	73.3	77.4	69.3	53.1	53.4	52.9
澎湖縣 Penghu County	63.4	66.9	59.0	77.6	81.5	71.9	54.5	57.0	51.4
東部地區 Eastern region	63.1	62.6	63.7	78.0	81.2	74.5	49.5	46.0	53.5
臺東縣 Taitung County	64.3	65.0	63.6	78.7	82.0	74.8	49.9	47.3	52.8
花蓮縣 Hualien County	62.7	61.6	63.8	77.7	80.9	74.4	49.3	45.5	53.8

中華民國94年
2005

Unit : %

表29 婚姻狀況別之勞動力參與率

TABLE 29. MARITAL-STATUS LABOR FORCE PARTICIPATION RATES

中華民國94年 2005												
單位：%		Unit：%										
地 區 別 District (or region)	總 計 Total			未 婚 Never married			有 配 偶 或 同 居 Married, spouse present or cohabited			離 婚、分 居 或 喪 偶 Divorced, separated or widowed		
	計 Both sexes	男 Male	女 Female	計 Both sexes	男 Male	女 Female	計 Both sexes	男 Male	女 Female	計 Both sexes	男 Male	女 Female
臺灣地區 Taiwan Area	57.78	67.62	48.12	56.86	57.18	56.49	61.72	75.77	47.75	35.87	50.19	28.97
北部地區 Northern region	57.7	66.8	49.0	56.4	56.0	56.8	61.6	74.9	48.6	35.8	50.5	29.3
臺北市 Taipei City	55.5	63.8	48.0	54.1	52.6	55.6	59.5	71.5	48.0	32.6	48.3	26.2
基隆市 Keelung City	56.1	66.0	46.4	57.1	57.9	56.1	59.6	73.3	46.1	32.8	47.1	26.3
新竹市 Hsinchu City	60.7	68.1	53.6	57.7	56.9	58.6	65.5	75.8	55.5	33.9	50.1	26.6
臺北縣 Taipei County	58.4	68.4	48.8	58.0	57.9	58.2	61.5	76.9	46.7	37.7	51.6	31.6
宜蘭縣 Yilan County	56.5	67.2	45.7	55.7	55.9	55.5	60.4	75.3	45.0	32.8	48.0	25.8
桃園縣 Taoyuan County	59.4	68.0	50.9	55.8	55.5	56.1	63.9	76.3	51.6	39.9	55.1	32.8
新竹縣 Hsinchu County	58.7	66.3	50.7	55.9	57.7	53.4	63.9	72.9	54.4	32.2	44.1	25.8
中部地區 Central region	58.0	68.7	47.2	56.9	57.7	56.1	62.1	77.2	46.9	35.2	50.8	27.1
臺中市 Taichung City	58.5	67.8	50.1	53.5	52.6	54.4	64.2	78.5	51.1	35.5	44.7	31.9
苗栗縣 Miaoli County	56.8	66.5	46.4	57.1	57.4	56.8	60.1	73.1	46.4	35.8	55.3	24.6
臺中縣 Taichung County	59.4	69.2	49.7	59.0	58.9	59.3	63.0	77.7	48.6	34.8	49.0	27.6
彰化縣 Changhua County	57.1	69.2	44.8	55.9	57.5	54.1	61.8	78.3	44.6	30.1	44.7	23.4
南投縣 Nantou County	57.0	67.4	46.1	58.7	60.8	55.8	58.5	72.9	44.5	48.2	64.5	34.8
雲林縣 Yunlin County	57.5	70.4	43.7	57.8	59.9	55.2	61.9	77.9	43.6	28.6	43.6	22.0
南部地區 Southern region	57.8	68.0	47.7	57.4	58.2	56.4	61.7	76.1	47.3	36.1	49.2	29.5
高雄市 Kaohsiung City	55.9	66.0	46.5	56.5	55.9	57.2	58.9	74.4	43.8	35.3	48.1	29.7
嘉義市 Chiayi City	54.7	64.7	45.3	53.5	53.1	53.9	58.5	73.6	43.9	35.9	52.1	28.0
臺南市 Tainan City	59.3	68.1	51.0	57.9	58.2	57.5	63.7	76.2	51.6	38.8	54.2	32.0
嘉義縣 Chiayi County	58.3	69.5	46.3	58.1	59.2	56.7	63.4	77.5	47.5	29.8	44.6	21.9
臺南縣 Tainan County	59.6	69.6	49.4	57.1	58.3	55.7	64.7	78.3	50.8	38.5	52.8	31.0
高雄縣 Kaohsiung County	60.3	69.6	50.8	60.1	61.8	58.0	63.9	76.7	50.9	38.1	47.7	33.2
屏東縣 Pingtung County	55.5	67.6	43.2	56.1	58.4	53.3	59.2	75.8	42.1	34.7	48.0	27.3
澎湖縣 Penghu County	48.9	61.6	36.5	55.1	54.7	55.7	50.1	67.8	31.9	22.4	38.0	15.4
東部地區 Eastern region	56.9	66.5	46.7	58.7	60.6	55.9	60.2	73.8	46.6	39.6	50.7	33.2
臺東縣 Taitung County	57.2	68.4	45.1	61.4	64.0	57.1	59.5	75.1	43.6	40.2	51.7	33.5
花蓮縣 Hualien County	56.7	65.2	47.8	56.9	58.2	55.1	60.7	72.9	48.5	39.1	49.8	33.0

表30 就業者之教育程度與年齡

單位：千人

中華民國94年

地 區 別 District (or region)	總 計 Total	教 育 程 度 Educational attainment									
		國 中 及 以 下 Junior high & below				高 中 (職) Senior high (Vocational)			大 專 及 以 上 Junior college & above		
		計 Sub- total	不 識 字 及 自 修 Illiterate & Self- educated	國 小 Primary School	國 中 Junior high	計 Sub- total	高 中 Senior high	高 職 Voca- tional	計 Sub- total	專 科 Junior college	大學及以上 University & graduate school
臺灣地區 Taiwan Area	9942	2880	76	1223	1581	3605	873	2732	3458	1724	1733
北部地區 Northern region	4356	1008	14	387	606	1557	424	1132	1792	839	953
臺北市 Taipei City	1135	113	2	38	73	337	122	215	685	252	433
基隆市 Keelung City	169	40	0	13	26	73	18	56	56	29	26
新竹市 Hsinchu City	174	38	1	14	23	58	14	44	78	34	44
臺北縣 Taipei County	1664	474	6	192	276	607	167	440	583	301	282
宜蘭縣 Yilan County	199	83	2	31	49	66	10	56	50	27	23
桃園縣 Taoyuan County	811	211	2	81	128	329	70	259	271	156	115
新竹縣 Hsinchu County	204	49	0	18	31	86	23	63	69	39	30
中部地區 Central region	2487	857	22	380	455	905	194	711	725	398	327
臺中市 Taichung City	444	68	1	21	46	158	32	126	218	103	114
苗栗縣 Miaoli County	240	82	1	34	46	99	25	73	60	35	25
臺中縣 Taichung County	676	216	3	96	117	272	40	232	187	115	72
彰化縣 Changhua County	568	236	7	112	117	197	39	159	135	75	60
南投縣 Nantou County	234	97	3	41	54	80	22	58	57	34	23
雲林縣 Yunlin County	325	158	7	77	75	99	36	63	68	35	33
南部地區 Southern region	2847	906	37	400	469	1052	234	818	889	457	432
高雄市 Kaohsiung City	645	118	3	40	75	251	49	202	276	132	144
嘉義市 Chiayi City	111	19	0	6	12	40	12	28	52	25	27
臺南市 Tainan City	343	82	2	34	47	120	28	92	141	66	74
嘉義縣 Chiayi County	251	130	6	61	63	75	24	51	46	27	19
臺南縣 Tainan County	510	208	12	102	95	172	44	128	130	71	58
高雄縣 Kaohsiung County	573	197	10	87	99	231	33	198	146	83	63
屏東縣 Pingtung County	379	143	4	66	72	149	37	112	87	47	40
澎湖縣 Penghu County	34	10	0	4	5	14	6	8	11	5	6
東部地區 Eastern region	252	109	3	56	50	91	21	70	52	31	21
臺東縣 Taitung County	104	53	1	27	24	35	11	25	15	10	6
花蓮縣 Hualien County	149	56	1	29	26	56	10	46	37	22	15

TABLE 30. EDUCATIONAL ATTAINMENT AND AGE OF EMPLOYED PERSONS

2005

Unit : Thousand Persons

年														齡
Age														
1 5 ~ 2 4 歲 Years			2 5 ~ 4 4 歲 Years					4 5 ~ 6 4 歲 Years					6 5 歲及以上	
計	1 5 ~ 1 9 歲	2 0 ~ 2 4 歲	計	2 5 ~ 2 9 歲	3 0 ~ 3 4 歲	3 5 ~ 3 9 歲	4 0 ~ 4 4 歲	計	4 5 ~ 4 9 歲	5 0 ~ 5 4 歲	5 5 ~ 5 9 歲	6 0 ~ 6 4 歲	Years & over	
Subtotal	Years	Years	Subtotal	Years	Years	Years	Years	Subtotal	Years	Years	Years	Years		
944	144	799	5837	1503	1400	1466	1469	3005	1300	980	472	252	157	
393	58	335	2624	650	637	670	666	1300	589	432	195	83	40	
67	8	59	655	147	159	172	176	400	169	136	68	28	14	
16	3	14	102	26	24	26	26	50	23	17	7	3	1	
17	3	14	107	26	28	28	26	48	21	16	7	3	2	
166	24	142	1008	265	243	249	251	480	224	160	69	28	10	
21	4	17	115	29	27	29	29	58	25	18	9	7	4	
85	13	73	507	126	125	130	126	212	102	70	29	11	7	
20	3	17	130	31	32	34	32	51	24	16	7	4	2	
272	45	227	1432	387	336	353	356	734	305	236	118	75	49	
34	5	28	279	62	67	78	72	127	59	43	18	7	4	
29	5	24	136	36	32	33	34	70	30	21	11	8	5	
87	17	70	395	111	92	96	95	186	82	61	28	14	8	
64	10	54	320	94	75	74	77	169	68	54	28	19	15	
26	4	22	128	34	29	31	34	75	30	24	12	9	5	
32	4	29	174	49	41	41	43	107	36	32	20	18	12	
254	37	217	1640	431	392	407	410	890	372	287	146	85	62	
50	7	43	387	100	97	97	93	203	89	70	31	13	5	
8	1	7	67	16	16	18	17	34	14	11	6	3	2	
31	5	27	203	52	48	51	53	104	46	33	17	8	4	
24	4	20	135	36	31	33	35	83	31	25	15	12	10	
48	7	41	280	74	63	69	74	161	66	49	26	19	21	
56	9	47	335	91	81	82	81	171	71	56	29	15	12	
34	5	29	213	57	50	54	53	124	49	40	20	14	8	
3	0	3	21	5	5	5	5	10	4	3	2	1	1	
24	4	20	141	35	34	36	36	81	34	25	14	9	6	
11	2	9	57	14	14	15	15	33	13	10	6	4	3	
13	2	11	84	21	20	21	21	49	21	15	8	5	3	

表30 就業者之教育程度與年齡(續)

單位：%

中華民國94年

地 區 別 District (or region)	總 計 Total	教 育 程 度 Educational attainment									
		國 中 及 以 下 Junior high & below				高 中 (職) Senior high (Vocational)			大 專 及 以 上 Junior college & above		
		計 Sub-total	不 識 字 及 自 修 Illiterate & Self- educated	國 小 Primary School	國 中 Junior high	計 Sub-total	高 中 Senior high	高 職 Voca- tional	計 Sub-total	專 科 Junior college	大學及以上 University & graduate school
臺灣地區 Taiwan Area	100.00	28.97	0.77	12.31	15.90	36.25	8.78	27.48	34.78	17.34	17.43
北部地區 Northern region	100.00	23.13	0.32	8.89	13.92	35.74	9.74	25.99	41.13	19.25	21.88
臺北市 Taipei City	100.00	9.96	0.14	3.37	6.44	29.67	10.74	18.93	60.37	22.20	38.18
基隆市 Keelung City	100.00	23.52	0.18	7.83	15.51	43.47	10.53	32.95	33.01	17.37	15.64
新竹市 Hsinchu City	100.00	21.71	0.51	7.86	13.34	33.46	8.28	25.19	44.82	19.38	25.44
臺北縣 Taipei County	100.00	28.47	0.39	11.51	16.57	36.49	10.05	26.44	35.04	18.09	16.95
宜蘭縣 Yilan County	100.00	41.64	1.10	15.73	24.82	33.13	5.13	28.00	25.23	13.83	11.39
桃園縣 Taoyuan County	100.00	26.07	0.28	10.00	15.79	40.57	8.66	31.91	33.37	19.21	14.16
新竹縣 Hsinchu County	100.00	24.06	0.23	8.80	15.03	42.19	11.13	31.07	33.75	19.27	14.48
中部地區 Central region	100.00	34.47	0.89	15.30	18.28	36.39	7.79	28.60	29.14	15.99	13.15
臺中市 Taichung City	100.00	15.40	0.23	4.80	10.37	35.58	7.17	28.41	49.01	23.31	25.70
苗栗縣 Miaoli County	100.00	34.02	0.61	14.09	19.32	41.06	10.48	30.58	24.92	14.72	10.20
臺中縣 Taichung County	100.00	31.95	0.44	14.23	17.28	40.31	5.91	34.39	27.74	17.02	10.71
彰化縣 Changhua County	100.00	41.57	1.24	19.68	20.65	34.70	6.78	27.92	23.74	13.21	10.53
南投縣 Nantou County	100.00	41.45	1.18	17.32	22.95	34.08	9.37	24.71	24.47	14.50	9.97
雲林縣 Yunlin County	100.00	48.66	2.11	23.61	22.94	30.51	11.19	19.32	20.83	10.68	10.15
南部地區 Southern region	100.00	31.83	1.30	14.05	16.47	36.95	8.21	28.74	31.23	16.05	15.18
高雄市 Kaohsiung City	100.00	18.32	0.43	6.24	11.65	38.89	7.65	31.24	42.79	20.43	22.36
嘉義市 Chiayi City	100.00	16.76	0.35	5.17	11.24	35.82	10.95	24.87	47.42	22.93	24.49
臺南市 Tainan City	100.00	23.92	0.50	9.81	13.61	34.97	8.07	26.90	41.10	19.37	21.73
嘉義縣 Chiayi County	100.00	51.74	2.34	24.35	25.05	29.94	9.67	20.27	18.32	10.56	7.76
臺南縣 Tainan County	100.00	40.79	2.26	19.91	18.61	33.75	8.59	25.16	25.46	14.01	11.45
高雄縣 Kaohsiung County	100.00	34.36	1.81	15.24	17.31	40.24	5.75	34.48	25.41	14.48	10.93
屏東縣 Pingtung County	100.00	37.65	1.14	17.46	19.04	39.29	9.87	29.42	23.06	12.47	10.59
澎湖縣 Penghu County	100.00	27.69	0.30	11.66	15.74	41.66	17.36	24.31	30.65	14.60	16.05
東部地區 Eastern region	100.00	43.22	1.07	22.15	20.00	36.09	8.27	27.82	20.69	12.36	8.33
臺東縣 Taitung County	100.00	50.94	1.29	26.05	23.60	34.19	10.38	23.80	14.87	9.22	5.65
花蓮縣 Hualien County	100.00	37.86	0.92	19.45	17.49	37.41	6.80	30.62	24.73	14.54	10.19

TABLE 30. EDUCATIONAL ATTAINMENT AND AGE OF EMPLOYED PERSONS(Cont.)

2005

Unit : %

年								齡						
1 5 ~ 2 4 歲			Age					4 5 ~ 6 4 歲					6 5 歲及以上	
Years			Years					Years						
計	1 5 ~ 1 9 歲	2 0 ~ 2 4 歲	計	2 5 ~ 2 9 歲	3 0 ~ 3 4 歲	3 5 ~ 3 9 歲	4 0 ~ 4 4 歲	計	4 5 ~ 4 9 歲	5 0 ~ 5 4 歲	5 5 ~ 5 9 歲	6 0 ~ 6 4 歲		Years & over
Subtotal	Years	Years	Subtotal	Years	Years	Years	Years	Subtotal	Years	Years	Years	Years		
9.49	1.45	8.04	58.71	15.12	14.08	14.74	14.77	30.22	13.07	9.86	4.75	2.54	1.58	
9.02	1.32	7.70	60.23	14.93	14.63	15.37	15.30	29.84	13.52	9.92	4.48	1.91	0.91	
5.88	0.68	5.21	57.68	12.97	13.99	15.18	15.54	35.24	14.89	11.95	5.96	2.44	1.20	
9.55	1.53	8.02	60.26	15.11	14.24	15.56	15.35	29.45	13.65	9.82	4.25	1.72	0.75	
9.95	1.80	8.15	61.60	14.74	15.79	16.11	14.95	27.42	12.30	9.31	4.08	1.73	1.03	
9.98	1.47	8.51	60.57	15.95	14.58	14.95	15.08	28.87	13.47	9.59	4.12	1.68	0.59	
10.52	2.01	8.50	57.93	14.71	13.64	14.81	14.77	29.39	12.47	9.12	4.49	3.31	2.17	
10.50	1.56	8.94	62.52	15.50	15.42	16.09	15.51	26.17	12.63	8.66	3.55	1.32	0.81	
10.02	1.46	8.56	63.70	15.44	15.83	16.81	15.62	25.15	11.85	7.72	3.39	2.19	1.12	
10.94	1.81	9.13	57.57	15.55	13.50	14.21	14.32	29.51	12.26	9.47	4.75	3.03	1.97	
7.55	1.15	6.40	62.91	14.01	15.09	17.50	16.31	28.61	13.23	9.70	4.10	1.58	0.93	
12.05	1.92	10.13	56.60	15.12	13.28	13.87	14.32	29.20	12.47	8.92	4.57	3.23	2.16	
12.95	2.59	10.36	58.39	16.41	13.67	14.18	14.13	27.47	12.12	9.02	4.22	2.11	1.20	
11.32	1.77	9.55	56.39	16.55	13.13	13.10	13.61	29.74	11.99	9.45	5.01	3.29	2.56	
10.96	1.74	9.22	54.61	14.51	12.37	13.29	14.43	32.19	12.78	10.30	5.11	4.00	2.25	
9.93	1.13	8.80	53.53	15.15	12.60	12.61	13.17	32.89	11.16	9.96	6.18	5.60	3.64	
8.94	1.31	7.63	57.61	15.13	13.78	14.29	14.41	31.26	13.06	10.10	5.11	2.99	2.19	
7.78	1.07	6.72	59.99	15.44	15.08	15.01	14.46	31.43	13.85	10.82	4.78	1.98	0.80	
7.65	0.98	6.67	60.36	14.63	14.62	16.04	15.07	30.62	12.95	9.92	5.31	2.43	1.37	
9.17	1.42	7.75	59.34	15.24	13.93	14.81	15.37	30.47	13.50	9.64	4.93	2.39	1.02	
9.50	1.47	8.03	53.53	14.27	12.42	13.06	13.78	33.01	12.22	9.99	5.83	4.97	3.96	
9.38	1.30	8.08	54.90	14.51	12.39	13.44	14.56	31.59	12.98	9.68	5.15	3.77	4.14	
9.76	1.56	8.21	58.34	15.83	14.18	14.24	14.09	29.78	12.41	9.77	5.03	2.57	2.12	
8.89	1.26	7.63	56.25	14.92	13.22	14.13	13.99	32.63	12.99	10.52	5.39	3.73	2.23	
8.46	0.99	7.47	59.91	15.81	15.22	14.35	14.54	30.11	12.92	9.32	5.04	2.83	1.51	
9.60	1.74	7.86	55.79	13.97	13.55	14.13	14.14	32.18	13.42	9.98	5.37	3.40	2.43	
10.68	2.36	8.33	55.21	13.46	13.54	14.10	14.10	31.53	12.53	9.52	5.61	3.87	2.57	
8.84	1.30	7.54	56.19	14.33	13.55	14.15	14.16	32.63	14.04	10.30	5.20	3.08	2.34	

表3 1 就業者之行業

單位：千人

中華民國94年

年 月 別 Year & month	總 計 Total			農、林、漁、牧業 Agriculture, forestry, fishing & animal husbandry			工 業 合 計 Subtotal		
	計	男	女	計	男	女	計	男	女
	Both sexes	Male	Female	Both sexes	Male	Female	Both sexes	Male	Female
臺灣地區 Taiwan Area	9942	5753	4190	591	422	169	3558	2425	1133
北部地區 Northern region	4356	2461	1895	55	46	9	1518	1010	508
臺北市 Taipei City	1135	617	518	2	1	0	219	155	64
基隆市 Keelung City	169	99	70	1	1	0	47	34	14
新竹市 Hsinchu City	174	96	78	2	2	0	74	45	29
臺北縣 Taipei County	1664	953	711	12	10	2	629	423	206
宜蘭縣 Yilan County	199	119	80	14	12	2	68	48	20
桃園縣 Taoyuan County	811	460	351	17	14	3	375	239	136
新竹縣 Hsinchu County	204	117	87	7	6	1	106	65	41
中部地區 Central region	2487	1474	1013	236	169	68	983	669	314
臺中市 Taichung City	444	244	200	3	2	0	124	86	39
苗栗縣 Miaoli County	240	144	96	18	14	4	112	75	38
臺中縣 Taichung County	676	393	283	36	27	9	323	214	109
彰化縣 Changhua County	568	347	221	61	46	15	255	170	85
南投縣 Nantou County	234	142	92	42	30	12	70	51	19
雲林縣 Yunlin County	325	205	120	77	50	27	98	74	24
南部地區 Southern region	2847	1666	1181	259	179	80	995	695	300
高雄市 Kaohsiung City	645	368	277	5	4	1	206	152	54
嘉義市 Chiayi City	111	63	48	2	2	1	28	21	8
臺南市 Tainan City	343	191	152	5	4	1	128	84	43
嘉義縣 Chiayi County	251	155	96	65	42	22	79	58	21
臺南縣 Tainan County	510	300	210	62	43	19	219	141	78
高雄縣 Kaohsiung County	573	334	239	47	31	16	229	157	72
屏東縣 Pingtung County	379	234	145	70	51	19	100	76	24
澎湖縣 Penghu County	34	21	13	2	2	0	7	5	1
東部地區 Eastern region	252	152	100	41	28	13	62	52	11
臺東縣 Taitung County	104	64	39	23	15	8	26	22	4
花蓮縣 Hualien County	149	88	61	18	13	5	36	30	7

TABLE 31. INDUSTRY OF EMPLOYED PERSONS

2005

Unit : Thousand Persons

Goods-producing industries								
礦業及土石採取業 Mining & quarrying			製造業 Manufacturing			水電燃氣業 Electricity, gas & water		
計 Both sexes	男 Male	女 Female	計 Both sexes	男 Male	女 Female	計 Both sexes	男 Male	女 Female
7	6	2	2726	1690	1036	34	29	5
2	1	0	1173	706	467	16	13	2
0	0	0	152	100	52	5	5	0
-	-	-	32	20	12	1	1	0
0	0	0	59	33	26	1	1	0
0	0	-	480	289	191	6	5	1
1	0	0	44	27	17	1	1	0
0	0	0	317	188	128	2	2	0
0	0	0	89	50	39	0	0	-
3	2	1	778	486	292	8	7	1
0	0	-	92	58	34	2	2	0
2	1	1	86	51	35	1	1	0
0	0	0	267	163	104	2	2	0
0	0	0	217	136	81	1	1	0
0	0	0	51	33	18	1	1	0
0	0	0	66	45	21	1	1	0
1	1	0	750	479	271	10	8	2
0	0	-	150	104	46	3	2	0
0	0	-	21	15	6	1	0	0
0	0	-	108	67	41	2	1	0
0	0	-	54	35	18	1	1	0
0	0	-	181	107	74	1	1	0
0	0	-	175	109	66	2	1	0
1	0	0	60	40	19	1	1	0
0	-	0	2	2	1	1	0	0
2	1	0	25	19	7	1	1	0
1	0	0	10	7	3	0	0	-
1	1	0	15	11	4	1	0	0

表31 就業者之行業(續1)

單位：千人

中華民國94年

年 月 別 Year & month	工 業 Goods-producing industries			服 務 業 Trade					
	營 造 業 Construction			合 計 Subtotal			批 發 及 零 售 業 Trade		
	計	男	女	計	男	女	計	男	女
	Both sexes	Male	Female	Both sexes	Male	Female	Both sexes	Male	Female
臺灣地區 Taiwan Area	791	701	90	5793	2905	2888	1727	888	839
北部地區 Northern region	328	289	39	2783	1405	1378	802	410	392
臺北市 Taipei City	62	51	11	914	460	453	263	138	124
基隆市 Keelung City	15	14	1	121	64	57	29	14	14
新竹市 Hsinchu City	14	12	2	98	49	49	27	15	13
臺北縣 Taipei County	143	129	14	1023	520	503	302	151	151
宜蘭縣 Yilan County	23	21	2	116	58	58	37	19	18
桃園縣 Taoyuan County	56	49	7	420	208	212	121	62	59
新竹縣 Hsinchu County	16	15	2	91	46	45	23	11	12
中部地區 Central region	195	175	19	1268	636	632	410	217	193
臺中市 Taichung City	31	26	5	317	156	161	102	54	48
苗栗縣 Miaoli County	24	22	2	110	55	55	33	17	16
臺中縣 Taichung County	54	49	5	317	152	165	101	50	51
彰化縣 Changhua County	36	32	3	252	131	121	83	47	36
南投縣 Nantou County	18	17	1	121	61	60	39	19	19
雲林縣 Yunlin County	31	28	3	151	81	69	52	29	23
南部地區 Southern region	234	206	27	1593	792	801	474	243	231
高雄市 Kaohsiung City	53	46	7	434	211	223	129	65	63
嘉義市 Chiayi City	6	5	1	80	40	40	23	13	10
臺南市 Tainan City	18	16	2	210	103	107	65	34	31
嘉義縣 Chiayi County	24	22	3	108	55	53	37	19	18
臺南縣 Tainan County	37	33	4	229	116	113	63	33	30
高雄縣 Kaohsiung County	53	47	6	297	146	151	90	43	47
屏東縣 Pingtung County	38	34	4	210	107	103	61	32	29
澎湖縣 Penghu County	4	3	0	25	14	11	6	3	3
東部地區 Eastern region	34	31	3	149	72	77	41	19	23
臺東縣 Taitung County	15	14	1	55	27	28	16	8	9
花蓮縣 Hualien County	20	17	2	95	45	49	25	11	14

TABLE 31. INDUSTRY OF EMPLOYED PERSONS(Cont.1)

2005

Unit : Thousand Persons

Services-producing industries											
住 宿 及 餐 飲 業 Accommodation & eating-drinking places			運 輸、倉 儲 及 通 信 業 Transportation, storage & communication			金 融 及 保 險 業 Finance & insurance			不 動 產 及 租 賃 業 Real estate & rental & leasing		
計 Both sexes	男 Male	女 Female	計 Both sexes	男 Male	女 Female	計 Both sexes	男 Male	女 Female	計 Both sexes	男 Male	女 Female
629	265	363	480	372	107	404	164	240	80	51	29
269	119	150	263	199	64	234	96	138	38	23	14
63	31	33	78	51	27	100	42	58	13	8	4
10	4	6	25	19	6	9	3	5	2	1	1
9	4	5	6	5	1	6	3	4	1	1	0
114	50	64	95	78	18	84	34	50	12	7	4
14	6	8	9	8	2	6	2	4	2	1	1
46	18	28	43	34	9	25	10	15	7	4	3
13	6	7	7	6	1	4	2	2	2	1	1
142	61	81	83	65	18	76	30	46	22	14	7
33	14	18	18	12	6	24	10	14	8	6	2
12	5	7	9	7	1	5	2	3	2	1	1
37	14	23	25	20	5	19	6	12	6	4	2
30	14	16	15	13	3	14	6	9	3	2	1
15	7	8	7	6	1	6	2	4	1	1	0
16	7	9	9	8	1	7	3	4	2	1	1
199	78	120	121	97	24	87	36	51	19	12	7
47	17	29	42	31	10	26	11	15	6	4	3
8	4	4	4	3	1	5	2	3	1	1	0
26	11	15	9	7	3	15	6	9	3	2	1
14	6	7	6	5	1	5	2	3	1	1	1
34	13	21	16	14	2	11	5	6	2	1	0
37	13	24	27	23	4	15	6	9	4	3	1
32	13	19	13	12	2	9	4	6	2	1	1
2	1	1	2	2	1	1	0	1	0	0	0
19	8	11	12	11	1	8	3	5	2	1	1
7	3	5	4	3	0	3	1	2	1	0	0
12	5	7	8	7	1	5	2	3	1	1	0

表31 就業者之行業(續2)

單位：千人

中華民國94年

年 月 別 Year & month	服 務 業								
	專 業、科 學 及 技 術 服 務 業 Professional, scientific & technical services			教 育 服 務 業 Educational services			醫 療 保 健 及 社 會 福 利 服 務 業 Health care & social welfare services		
	計	男	女	計	男	女	計	男	女
	Both sexes	Male	Female	Both sexes	Male	Female	Both sexes	Male	Female
臺灣地區 Taiwan Area	328	181	147	551	181	370	322	90	231
北部地區 Northern region	204	114	90	242	76	166	135	39	96
臺北市 Taipei City	90	52	38	88	29	58	46	15	31
基隆市 Keelung City	7	3	3	9	3	6	4	1	3
新竹市 Hsinchu City	9	5	4	13	4	9	5	2	3
臺北縣 Taipei County	70	38	33	75	22	53	40	12	28
宜蘭縣 Yilan County	3	2	2	11	3	8	7	2	5
桃園縣 Taoyuan County	19	10	9	36	11	25	29	7	22
新竹縣 Hsinchu County	6	4	2	11	3	7	4	1	3
中部地區 Central region	57	30	28	130	42	87	75	20	54
臺中市 Taichung City	21	12	9	36	13	24	20	7	14
苗栗縣 Miaoli County	4	2	2	11	3	8	6	1	5
臺中縣 Taichung County	15	7	8	29	9	20	16	4	12
彰化縣 Changhua County	9	5	5	28	9	19	17	4	12
南投縣 Nantou County	4	2	2	10	4	7	7	2	5
雲林縣 Yunlin County	4	2	2	15	5	10	9	2	6
南部地區 Southern region	62	34	27	167	58	109	101	28	73
高雄市 Kaohsiung City	21	12	9	45	14	31	27	8	19
嘉義市 Chiayi City	4	2	2	12	5	8	6	2	4
臺南市 Tainan City	10	6	4	26	9	17	12	4	8
嘉義縣 Chiayi County	3	1	1	9	3	6	6	2	4
臺南縣 Tainan County	8	4	3	26	10	16	16	4	12
高雄縣 Kaohsiung County	11	6	5	26	10	16	17	4	13
屏東縣 Pingtung County	5	3	3	19	7	12	15	3	11
澎湖縣 Penghu County	1	0	0	3	1	2	1	0	1
東部地區 Eastern region	4	2	2	13	5	8	11	3	8
臺東縣 Taitung County	2	1	1	4	1	2	3	1	3
花蓮縣 Hualien County	3	1	2	9	3	6	8	2	5

TABLE 31. INDUSTRY OF EMPLOYED PERSONS(Cont.2)

2005

Unit : Thousand Persons

Services-producing industries								
文化、運動及休閒服務業 Cultural, sporting & recreational services			其他服務業 Other services			公共行政業 Public administration		
計 Both sexes	男 Male	女 Female	計 Both sexes	男 Male	女 Female	計 Both sexes	男 Male	女 Female
194	95	98	729	403	326	351	215	136
110	54	57	334	188	146	152	88	64
40	19	21	80	46	34	54	28	25
3	1	2	15	8	7	9	6	3
2	1	1	14	8	7	5	2	3
46	22	23	136	78	58	49	29	20
4	2	2	16	9	7	7	5	2
12	6	6	59	32	28	23	14	9
4	2	2	13	8	5	5	3	2
33	17	17	164	92	72	76	48	29
7	3	4	32	16	16	16	9	7
3	2	2	18	10	8	7	5	3
11	5	5	44	24	21	15	8	6
5	3	3	33	20	13	14	10	5
4	2	2	15	9	6	13	8	5
3	2	1	22	13	8	12	8	4
45	22	23	210	113	97	109	71	38
11	4	7	55	29	27	25	16	9
2	1	1	8	5	3	6	4	3
6	3	3	26	14	12	11	7	4
2	1	1	17	9	7	8	5	3
6	3	3	31	17	14	16	11	5
9	5	4	43	23	20	18	11	7
7	4	3	28	15	13	18	13	5
1	0	0	2	1	1	7	5	2
5	3	2	21	10	10	14	9	5
2	1	1	8	4	4	6	4	2
3	2	1	13	6	7	8	5	4

表31 就業者之行業(續3)

單位：%

中華民國94年

年 月 別 Year & month	總 計 Total			農、林、漁、牧業 Agriculture, forestry, fishing & animal husbandry			工 業 合 計 Subtotal		
	計	男	女	計	男	女	計	男	女
	Both sexes	Male	Female	Both sexes	Male	Female	Both sexes	Male	Female
臺灣地區 Taiwan Area	100.00	57.86	42.14	5.95	4.25	1.70	35.79	24.39	11.39
北部地區 Northern region	100.00	56.50	43.50	1.27	1.07	0.20	34.85	23.17	11.67
臺北市 Taipei City	100.00	54.37	45.63	0.17	0.13	0.04	19.32	13.67	5.66
基隆市 Keelung City	100.00	58.35	41.65	0.58	0.54	0.04	28.08	20.09	8.00
新竹市 Hsinchu City	100.00	55.10	44.90	1.24	0.97	0.27	42.46	26.05	16.40
臺北縣 Taipei County	100.00	57.28	42.72	0.71	0.60	0.11	37.79	25.42	12.37
宜蘭縣 Yilan County	100.00	59.86	40.14	7.26	6.20	1.06	34.12	24.28	9.84
桃園縣 Taoyuan County	100.00	56.75	43.25	2.04	1.73	0.31	46.21	29.43	16.77
新竹縣 Hsinchu County	100.00	57.41	42.59	3.60	2.93	0.67	51.86	31.91	19.94
中部地區 Central region	100.00	59.26	40.74	9.49	6.78	2.71	39.53	26.91	12.62
臺中市 Taichung City	100.00	54.89	45.11	0.59	0.52	0.07	28.04	19.30	8.74
苗栗縣 Miaoli County	100.00	59.88	40.12	7.54	5.86	1.68	46.66	31.03	15.63
臺中縣 Taichung County	100.00	58.11	41.89	5.26	3.95	1.31	47.84	31.68	16.16
彰化縣 Changhua County	100.00	61.07	38.93	10.76	8.08	2.68	44.84	29.95	14.89
南投縣 Nantou County	100.00	60.61	39.39	18.03	12.69	5.34	30.12	21.84	8.28
雲林縣 Yunlin County	100.00	63.02	36.98	23.54	15.37	8.17	30.18	22.72	7.46
南部地區 Southern region	100.00	58.51	41.49	9.09	6.29	2.80	34.94	24.40	10.54
高雄市 Kaohsiung City	100.00	57.03	42.97	0.82	0.67	0.15	31.91	23.61	8.30
嘉義市 Chiayi City	100.00	56.61	43.39	2.08	1.46	0.62	25.45	18.66	6.79
臺南市 Tainan City	100.00	55.76	44.24	1.45	1.09	0.35	37.32	24.63	12.69
嘉義縣 Chiayi County	100.00	61.61	38.39	25.72	16.89	8.83	31.30	22.93	8.36
臺南縣 Tainan County	100.00	58.79	41.21	12.20	8.41	3.79	42.89	27.67	15.23
高雄縣 Kaohsiung County	100.00	58.27	41.73	8.21	5.37	2.84	39.98	27.45	12.54
屏東縣 Pingtung County	100.00	61.69	38.31	18.42	13.44	4.98	26.29	20.05	6.24
澎湖縣 Penghu County	100.00	62.40	37.61	7.17	6.35	0.82	18.94	14.92	4.03
東部地區 Eastern region	100.00	60.21	39.79	16.25	11.14	5.11	24.60	20.44	4.16
臺東縣 Taitung County	100.00	61.94	38.06	22.36	14.75	7.61	24.77	20.96	3.81
花蓮縣 Hualien County	100.00	59.01	40.99	12.00	8.63	3.37	24.48	20.08	4.40

TABLE 31. INDUSTRY OF EMPLOYED PERSONS(Cont.3)

2005

Unit : %

Goods-producing industries								
礦業及土石採取業 Mining & quarrying			製造業 Manufacturing			水電燃氣業 Electricity, gas & water		
計 Both sexes	男 Male	女 Female	計 Both sexes	男 Male	女 Female	計 Both sexes	男 Male	女 Female
0.07	0.06	0.02	27.42	16.99	10.42	0.34	0.29	0.05
0.03	0.03	0.01	26.92	16.21	10.71	0.36	0.31	0.05
0.01	0.01	0.00	13.39	8.77	4.62	0.44	0.41	0.04
-	-	-	18.97	11.73	7.24	0.43	0.33	0.10
0.08	0.07	0.01	33.90	18.81	15.08	0.51	0.34	0.17
0.01	0.01	-	28.87	17.39	11.48	0.34	0.30	0.05
0.29	0.21	0.08	22.12	13.44	8.68	0.37	0.29	0.08
0.03	0.02	0.01	39.04	23.20	15.84	0.29	0.23	0.06
0.14	0.10	0.04	43.47	24.38	19.09	0.16	0.16	-
0.12	0.09	0.03	31.28	19.52	11.76	0.31	0.26	0.04
0.01	0.01	-	20.69	13.10	7.58	0.43	0.36	0.07
0.64	0.40	0.24	35.60	21.03	14.57	0.33	0.30	0.04
0.07	0.06	0.01	39.45	24.06	15.39	0.29	0.23	0.06
0.06	0.05	0.01	38.27	24.01	14.26	0.24	0.22	0.03
0.20	0.17	0.02	21.80	14.20	7.60	0.30	0.28	0.02
0.08	0.05	0.02	20.18	13.72	6.46	0.27	0.24	0.03
0.03	0.03	0.00	26.35	16.84	9.51	0.35	0.29	0.07
0.00	0.00	-	23.26	16.12	7.13	0.40	0.37	0.03
0.05	0.05	-	19.13	13.33	5.80	0.61	0.39	0.22
0.00	0.00	-	31.51	19.62	11.89	0.47	0.35	0.13
0.02	0.02	-	21.31	14.02	7.29	0.27	0.24	0.03
0.00	0.00	-	35.41	20.93	14.48	0.22	0.20	0.01
0.03	0.03	-	30.48	19.04	11.44	0.29	0.24	0.06
0.14	0.13	0.01	15.74	10.65	5.09	0.29	0.27	0.02
0.04	-	0.04	6.65	5.05	1.60	1.66	0.35	1.31
0.61	0.50	0.12	10.00	7.40	2.60	0.33	0.27	0.06
0.54	0.39	0.16	9.71	7.11	2.60	0.23	0.23	-
0.67	0.58	0.09	10.21	7.60	2.61	0.39	0.29	0.10

表31 就業者之行業(續4)

單位：%

中華民國94年

年 月 別 Year & month	工 業 Goods-producing industries			服 務 業					
	營 造 業 Construction			合 計 Subtotal			批 發 及 零 售 業 Trade		
	計 Both sexes	男 Male	女 Female	計 Both sexes	男 Male	女 Female	計 Both sexes	男 Male	女 Female
臺灣地區 Taiwan Area	7.95	7.05	0.90	58.27	29.22	29.04	17.37	8.93	8.44
北部地區 Northern region	7.53	6.63	0.90	63.88	32.26	31.62	18.40	9.41	8.99
臺北市 Taipei City	5.48	4.48	1.00	80.50	40.57	39.94	23.14	12.17	10.97
基隆市 Keelung City	8.68	8.03	0.66	71.34	37.72	33.62	16.95	8.46	8.49
新竹市 Hsinchu City	7.97	6.83	1.14	56.30	28.08	28.22	15.62	8.32	7.30
臺北縣 Taipei County	8.57	7.72	0.85	61.50	31.26	30.24	18.16	9.08	9.08
宜蘭縣 Yilan County	11.35	10.34	1.00	58.63	29.39	29.24	18.49	9.57	8.91
桃園縣 Taoyuan County	6.85	5.98	0.87	51.76	25.59	26.17	14.92	7.62	7.30
新竹縣 Hsinchu County	8.08	7.27	0.81	44.54	22.56	21.98	11.30	5.34	5.96
中部地區 Central region	7.82	7.04	0.78	50.97	25.56	25.41	16.47	8.71	7.76
臺中市 Taichung City	6.91	5.83	1.08	71.37	35.07	36.30	23.04	12.18	10.85
苗栗縣 Miaoli County	10.09	9.30	0.79	45.80	22.99	22.81	13.68	7.11	6.57
臺中縣 Taichung County	8.03	7.32	0.71	46.90	22.48	24.42	14.91	7.38	7.53
彰化縣 Changhua County	6.28	5.68	0.60	44.40	23.04	21.36	14.53	8.26	6.27
南投縣 Nantou County	7.83	7.19	0.64	51.85	26.08	25.77	16.60	8.32	8.28
雲林縣 Yunlin County	9.66	8.71	0.94	46.28	24.94	21.34	16.09	8.96	7.12
南部地區 Southern region	8.21	7.25	0.96	55.97	27.83	28.14	16.66	8.53	8.13
高雄市 Kaohsiung City	8.25	7.11	1.14	67.27	32.75	34.52	19.92	10.12	9.80
嘉義市 Chiayi City	5.66	4.89	0.77	72.47	36.48	35.99	20.98	11.71	9.27
臺南市 Tainan City	5.33	4.66	0.67	61.24	30.03	31.20	19.06	10.03	9.03
嘉義縣 Chiayi County	9.69	8.65	1.04	42.98	21.78	21.20	14.67	7.64	7.03
臺南縣 Tainan County	7.26	6.53	0.73	44.91	22.72	22.19	12.42	6.52	5.90
高雄縣 Kaohsiung County	9.18	8.14	1.04	51.81	25.45	26.36	15.77	7.57	8.19
屏東縣 Pingtung County	10.11	9.00	1.11	55.30	28.20	27.10	16.08	8.34	7.73
澎湖縣 Penghu County	10.59	9.51	1.08	73.89	41.13	32.76	16.55	7.85	8.71
東部地區 Eastern region	13.66	12.27	1.38	59.15	28.63	30.52	16.32	7.34	8.98
臺東縣 Taitung County	14.28	13.22	1.06	52.87	26.23	26.64	15.68	7.28	8.39
花蓮縣 Hualien County	13.22	11.61	1.61	63.52	30.30	33.22	16.77	7.39	9.38

TABLE 31. INDUSTRY OF EMPLOYED PERSONS(Cont.4)

2005

Unit : %

Services-producing industries											
住 宿 及 餐 飲 業 Accommodation & eating-drinking places			運 輸、倉 儲 及 通 信 業 Transportation, storage & communication			金 融 及 保 險 業 Finance & insurance			不 動 產 及 租 賃 業 Real estate & rental & leasing		
計 Both sexes	男 Male	女 Female	計 Both sexes	男 Male	女 Female	計 Both sexes	男 Male	女 Female	計 Both sexes	男 Male	女 Female
6.32	2.67	3.65	4.82	3.74	1.08	4.07	1.65	2.42	0.81	0.51	0.29
6.17	2.72	3.45	6.04	4.58	1.47	5.37	2.21	3.16	0.86	0.53	0.33
5.58	2.71	2.86	6.90	4.51	2.39	8.79	3.70	5.09	1.11	0.73	0.38
5.93	2.59	3.35	14.70	11.13	3.58	5.04	2.03	3.01	1.07	0.57	0.50
5.33	2.30	3.03	3.40	2.60	0.81	3.56	1.50	2.06	0.66	0.38	0.28
6.85	2.99	3.86	5.72	4.66	1.06	5.04	2.03	3.02	0.70	0.45	0.25
6.88	3.06	3.82	4.75	3.82	0.93	2.97	1.00	1.97	0.97	0.59	0.38
5.67	2.22	3.45	5.26	4.19	1.07	3.12	1.28	1.84	0.84	0.44	0.40
6.22	2.72	3.50	3.37	2.81	0.57	2.09	0.99	1.09	0.84	0.55	0.29
5.72	2.45	3.27	3.35	2.62	0.73	3.04	1.19	1.85	0.87	0.57	0.29
7.34	3.21	4.13	4.12	2.67	1.45	5.32	2.21	3.11	1.80	1.24	0.56
4.82	1.98	2.84	3.60	3.04	0.55	2.14	0.96	1.18	0.74	0.48	0.26
5.53	2.09	3.43	3.64	2.94	0.70	2.74	0.94	1.80	0.89	0.62	0.27
5.27	2.38	2.89	2.73	2.20	0.52	2.55	0.99	1.56	0.53	0.30	0.23
6.38	3.04	3.34	3.01	2.45	0.57	2.75	1.05	1.70	0.44	0.27	0.17
4.84	2.17	2.67	2.83	2.44	0.39	2.28	0.98	1.31	0.53	0.31	0.22
6.98	2.76	4.23	4.25	3.41	0.84	3.06	1.25	1.81	0.68	0.44	0.24
7.21	2.67	4.54	6.45	4.86	1.59	4.09	1.76	2.33	0.96	0.56	0.40
6.93	3.18	3.75	3.98	2.88	1.10	4.63	1.67	2.96	0.75	0.51	0.24
7.61	3.26	4.35	2.76	2.00	0.76	4.28	1.71	2.56	0.84	0.55	0.29
5.42	2.50	2.92	2.50	2.10	0.41	2.04	0.86	1.18	0.52	0.24	0.28
6.62	2.58	4.04	3.22	2.80	0.42	2.15	0.91	1.25	0.36	0.26	0.10
6.48	2.24	4.24	4.69	3.93	0.75	2.54	1.01	1.53	0.75	0.53	0.22
8.41	3.52	4.89	3.56	3.08	0.48	2.44	0.94	1.50	0.48	0.33	0.15
6.25	2.52	3.72	7.11	5.41	1.71	2.62	0.97	1.65	0.89	0.54	0.35
7.45	3.02	4.43	4.74	4.16	0.58	3.10	1.11	1.99	0.63	0.41	0.22
7.00	2.60	4.40	3.76	3.34	0.42	2.59	0.90	1.69	0.52	0.32	0.20
7.76	3.31	4.45	5.43	4.73	0.69	3.46	1.26	2.20	0.71	0.47	0.24

表31 就業者之行業(續完)

單位：%

中華民國94年

年 月 別 Year & month	服 務 業								
	專 業、科 學 及 技 術 服 務 業 Professional, scientific & technical services			教 育 服 務 業 Educational services			醫 療 保 健 及 社 會 福 利 服 務 業 Health care & social welfare services		
	計	男	女	計	男	女	計	男	女
	Both sexes	Male	Female	Both sexes	Male	Female	Both sexes	Male	Female
臺灣地區 Taiwan Area	3.30	1.82	1.48	5.55	1.82	3.72	3.23	0.91	2.33
北部地區 Northern region	4.69	2.62	2.07	5.56	1.75	3.81	3.11	0.90	2.20
臺北市 Taipei City	7.92	4.60	3.33	7.72	2.58	5.13	4.08	1.36	2.72
基隆市 Keelung City	3.90	1.85	2.05	5.32	1.63	3.69	2.50	0.67	1.84
新竹市 Hsinchu City	5.22	3.09	2.13	7.49	2.36	5.14	2.70	1.00	1.70
臺北縣 Taipei County	4.23	2.25	1.97	4.50	1.33	3.17	2.42	0.71	1.71
宜蘭縣 Yilan County	1.69	0.92	0.77	5.69	1.75	3.94	3.48	0.84	2.64
桃園縣 Taoyuan County	2.39	1.27	1.12	4.41	1.33	3.07	3.54	0.84	2.70
新竹縣 Hsinchu County	2.78	1.84	0.94	5.22	1.71	3.51	2.04	0.38	1.66
中部地區 Central region	2.31	1.20	1.11	5.21	1.70	3.51	3.00	0.82	2.17
臺中市 Taichung City	4.75	2.76	1.99	8.13	2.83	5.31	4.59	1.54	3.05
苗栗縣 Miaoli County	1.70	0.77	0.93	4.58	1.26	3.32	2.68	0.57	2.12
臺中縣 Taichung County	2.18	0.99	1.19	4.30	1.38	2.93	2.37	0.56	1.81
彰化縣 Changhua County	1.62	0.83	0.79	4.96	1.56	3.40	2.91	0.77	2.14
南投縣 Nantou County	1.84	0.83	1.01	4.43	1.59	2.84	2.81	0.79	2.02
雲林縣 Yunlin County	1.25	0.76	0.48	4.57	1.51	3.06	2.65	0.69	1.96
南部地區 Southern region	2.17	1.21	0.96	5.87	2.05	3.82	3.54	0.97	2.56
高雄市 Kaohsiung City	3.26	1.87	1.39	7.03	2.15	4.88	4.16	1.21	2.94
嘉義市 Chiayi City	3.46	1.90	1.56	11.19	4.11	7.08	5.87	2.12	3.75
臺南市 Tainan City	2.92	1.71	1.21	7.56	2.69	4.87	3.61	1.23	2.38
嘉義縣 Chiayi County	1.04	0.46	0.58	3.58	1.10	2.48	2.45	0.66	1.79
臺南縣 Tainan County	1.48	0.83	0.66	5.10	1.90	3.20	3.19	0.83	2.35
高雄縣 Kaohsiung County	1.86	1.00	0.86	4.53	1.70	2.84	2.92	0.68	2.24
屏東縣 Pingtung County	1.45	0.76	0.69	5.12	1.88	3.24	3.85	0.87	2.98
澎湖縣 Penghu County	1.56	1.16	0.40	8.63	3.94	4.69	3.50	0.42	3.08
東部地區 Eastern region	1.76	0.88	0.87	5.00	1.84	3.16	4.37	1.13	3.24
臺東縣 Taitung County	1.64	1.05	0.58	3.71	1.33	2.38	3.30	0.70	2.60
花蓮縣 Hualien County	1.84	0.76	1.08	5.90	2.20	3.70	5.12	1.43	3.69

TABLE 31. INDUSTRY OF EMPLOYED PERSONS(Cont. End)

2005

Unit : %

Services-producing industries								
文化、運動及休閒服務業 Cultural, sporting & recreational services			其他服務業 Other services			公共行政業 Public administration		
計 Both sexes	男 Male	女 Female	計 Both sexes	男 Male	女 Female	計 Both sexes	男 Male	女 Female
1.95	0.96	0.99	7.33	4.05	3.28	3.53	2.16	1.37
2.54	1.23	1.30	7.66	4.31	3.35	3.48	2.01	1.47
3.54	1.72	1.82	7.01	4.01	3.00	4.73	2.48	2.24
1.83	0.80	1.03	8.74	4.58	4.17	5.34	3.42	1.92
1.28	0.72	0.56	8.16	4.40	3.75	2.89	1.43	1.46
2.74	1.34	1.40	8.20	4.69	3.51	2.94	1.74	1.20
1.90	0.85	1.05	8.20	4.60	3.59	3.61	2.39	1.22
1.48	0.72	0.76	7.31	3.92	3.40	2.82	1.77	1.06
1.80	0.94	0.86	6.41	3.75	2.66	2.48	1.54	0.94
1.34	0.67	0.67	6.61	3.71	2.90	3.06	1.91	1.15
1.53	0.73	0.80	7.24	3.69	3.55	3.51	2.02	1.50
1.41	0.68	0.72	7.46	4.18	3.27	3.00	1.95	1.05
1.61	0.81	0.80	6.57	3.51	3.07	2.16	1.26	0.90
0.94	0.48	0.46	5.85	3.57	2.28	2.51	1.70	0.81
1.53	0.67	0.87	6.51	3.73	2.77	5.54	3.34	2.20
1.07	0.65	0.42	6.61	4.02	2.59	3.56	2.45	1.11
1.57	0.77	0.80	7.38	3.95	3.42	3.81	2.49	1.32
1.77	0.66	1.11	8.55	4.42	4.13	3.88	2.46	1.42
1.78	0.96	0.82	7.18	4.09	3.08	5.73	3.36	2.37
1.76	0.92	0.85	7.59	3.97	3.62	3.25	1.96	1.29
0.93	0.48	0.45	6.58	3.63	2.95	3.25	2.10	1.15
1.23	0.60	0.63	6.07	3.40	2.67	3.05	2.07	0.98
1.54	0.81	0.73	7.55	3.99	3.56	3.19	2.00	1.19
1.87	1.11	0.76	7.44	4.07	3.37	4.62	3.30	1.32
2.30	0.97	1.33	5.45	3.36	2.09	19.02	13.99	5.03
1.98	1.11	0.87	8.14	4.05	4.09	5.66	3.56	2.09
1.58	0.86	0.73	7.48	3.90	3.59	5.62	3.96	1.66
2.25	1.29	0.96	8.60	4.16	4.44	5.68	3.29	2.39

表3 2 就業者之職業

單位：千人

中華民國94年

地 區 別	總 計			民意代表、企業主管 及 經 理 人 員			專 業 人 員			技術員及助理專業人員		
	計 Both sexes	男 Male	女 Female	計 Both sexes	男 Male	女 Female	計 Both sexes	男 Male	女 Female	計 Both sexes	男 Male	女 Female
臺 灣 地 區	9942	5753	4190	449	374	74	795	413	382	1834	1041	793
北 部 地 區	4356	2461	1895	266	217	49	406	227	178	1027	554	474
臺 北 市	1135	617	518	121	95	26	156	87	69	368	184	183
基 隆 市	169	99	70	8	7	2	10	5	5	35	19	16
新 竹 市	174	96	78	9	8	1	21	12	8	36	21	15
臺 北 縣	1664	953	711	82	68	14	124	71	53	364	196	168
宜 蘭 縣	199	119	80	3	2	0	13	5	7	27	17	10
桃 園 縣	811	460	351	30	27	4	61	33	28	166	99	68
新 竹 縣	204	117	87	12	10	2	21	13	8	31	17	13
中 部 地 區	2487	1474	1013	84	73	10	151	70	81	374	222	152
臺 中 市	444	244	200	27	22	5	51	27	24	118	67	51
苗 栗 縣	240	144	96	5	5	1	15	7	8	30	19	11
臺 中 縣	676	393	283	21	19	1	27	12	15	96	60	36
彰 化 縣	568	347	221	21	18	2	31	13	18	77	42	35
南 投 縣	234	142	92	4	3	0	10	4	6	27	17	10
雲 林 縣	325	205	120	7	6	1	17	7	10	26	16	10
南 部 地 區	2847	1666	1181	95	81	14	225	110	115	406	251	155
高 雄 市	645	368	277	31	26	5	71	36	34	129	80	50
嘉 義 市	111	63	48	5	5	0	16	8	8	23	13	9
臺 南 市	343	191	152	20	18	2	33	17	16	57	35	21
嘉 義 縣	251	155	96	4	3	1	10	4	6	19	12	7
臺 南 縣	510	300	210	13	11	2	36	16	19	59	36	23
高 雄 縣	573	334	239	16	14	2	34	17	17	74	46	28
屏 東 縣	379	234	145	4	3	1	23	10	13	42	26	16
澎 湖 縣	34	21	13	1	1	0	3	2	2	4	3	1
東 部 地 區	252	152	100	4	3	1	13	6	7	26	14	12
臺 東 縣	104	64	39	1	1	0	4	2	3	8	5	3
花 蓮 縣	149	88	61	3	2	1	9	4	5	18	9	9

TABLE 32. OCCUPATION OF EMPLOYED PERSONS

2005

Unit : Thousand Persons

事 務 工 作 人 員 Clerks			服務工作人員及售貨員 Service workers & shop & market sales workers			農、林、漁、牧工作人員 Agricultural, animal husbandry, forestry & fishing workers			生產及有關工人、機械設備操作工 Prod. & machine operators & related workers			District (or region)
計 Both sexes	男 Male	女 Female	計 Both sexes	男 Male	女 Female	計 Both sexes	男 Male	女 Female	計 Both sexes	男 Male	女 Female	
1132	256	876	1866	826	1040	578	415	162	3289	2427	862	Taiwan Area
554	128	426	755	341	415	55	46	8	1293	948	345	Northern region
160	35	125	165	80	86	2	2	0	162	133	29	Taipei City
26	7	19	32	15	17	1	1	0	56	45	11	Keelung City
23	4	18	30	13	17	2	2	0	53	36	18	Hsinchu City
211	49	161	307	138	170	12	10	2	563	421	142	Taipei County
23	4	18	44	19	24	14	12	2	76	58	18	Yilan County
94	23	72	143	63	81	16	14	2	299	203	96	Taoyuan County
17	4	13	33	13	19	8	6	1	83	52	30	Hsinchu County
257	52	205	462	205	257	232	166	65	928	685	242	Central region
56	10	46	90	39	51	2	2	0	99	76	23	Taichung City
23	6	17	40	18	22	18	14	4	109	76	34	Miaoli County
80	13	67	123	49	74	35	26	8	295	214	81	Taichung County
49	12	38	96	47	49	59	45	14	235	170	65	Changhua County
23	5	18	50	23	28	42	29	12	78	60	18	Nantou County
25	6	19	63	30	33	76	49	26	112	90	22	Yunlin County
295	69	225	590	256	334	253	175	77	983	723	260	Southern region
86	21	65	140	61	80	4	4	0	183	141	42	Kaohsiung City
14	3	11	27	13	14	2	2	1	24	19	5	Chiayi City
46	9	37	69	30	38	5	4	1	113	77	35	Tainan City
18	4	14	49	22	27	64	42	21	87	66	21	Chiayi County
40	10	30	91	40	51	61	42	19	210	145	66	Tainan County
56	13	43	117	46	70	46	30	16	230	168	63	Kaohsiung County
28	7	21	88	39	49	69	50	19	125	99	26	Pingtung County
5	1	4	9	5	4	2	2	0	9	8	2	Penghu County
27	7	19	58	24	34	38	27	11	85	70	15	Eastern region
9	2	7	23	10	14	22	15	6	36	30	7	Taitung County
18	5	13	35	14	21	17	12	5	49	41	8	Hualien County

表32 就業者之職業(續)

單位：%

中華民國94年

地 區 別	總 計			民意代表、企業主管 及 經 理 人 員			專 業 人 員			技術員及助理專業人員		
	計 Both sexes	男 Male	女 Female	計 Both sexes	男 Male	女 Female	計 Both sexes	男 Male	女 Female	計 Both sexes	男 Male	女 Female
臺 灣 地 區	100.00	57.86	42.14	4.51	3.77	0.75	8.00	4.15	3.84	18.45	10.47	7.98
北 部 地 區	100.00	56.50	43.50	6.10	4.98	1.13	9.32	5.22	4.10	23.59	12.71	10.88
臺 北 市	100.00	54.37	45.63	10.69	8.41	2.28	13.75	7.69	6.06	32.38	16.25	16.13
基 隆 市	100.00	58.35	41.65	4.87	3.91	0.97	5.93	3.02	2.91	20.93	11.18	9.74
新 竹 市	100.00	55.10	44.90	5.14	4.44	0.70	11.78	7.13	4.66	20.79	12.05	8.74
臺 北 縣	100.00	57.28	42.72	4.95	4.08	0.87	7.45	4.28	3.17	21.89	11.77	10.12
宜 蘭 縣	100.00	59.86	40.14	1.42	1.21	0.21	6.38	2.61	3.77	13.64	8.79	4.84
桃 園 縣	100.00	56.75	43.25	3.73	3.28	0.45	7.56	4.06	3.49	20.50	12.15	8.35
新 竹 縣	100.00	57.41	42.59	5.77	4.93	0.83	10.49	6.52	3.98	15.06	8.51	6.55
中 部 地 區	100.00	59.26	40.74	3.37	2.95	0.42	6.06	2.81	3.25	15.03	8.92	6.11
臺 中 市	100.00	54.89	45.11	5.99	4.89	1.11	11.54	6.08	5.46	26.57	15.15	11.41
苗 栗 縣	100.00	59.88	40.12	2.25	1.97	0.27	6.10	2.89	3.22	12.31	7.86	4.45
臺 中 縣	100.00	58.11	41.89	3.03	2.84	0.19	3.95	1.72	2.22	14.24	8.85	5.39
彰 化 縣	100.00	61.07	38.93	3.65	3.22	0.43	5.45	2.28	3.17	13.52	7.44	6.08
南 投 縣	100.00	60.61	39.39	1.64	1.43	0.21	4.32	1.73	2.59	11.62	7.45	4.16
雲 林 縣	100.00	63.02	36.98	2.04	1.88	0.17	5.26	2.28	2.98	8.02	4.99	3.02
南 部 地 區	100.00	58.51	41.49	3.34	2.85	0.49	7.92	3.86	4.05	14.27	8.81	5.46
高 雄 市	100.00	57.03	42.97	4.87	4.06	0.81	10.96	5.65	5.30	20.04	12.35	7.69
嘉 義 市	100.00	56.61	43.39	4.53	4.10	0.43	14.02	6.87	7.15	20.47	12.14	8.33
臺 南 市	100.00	55.76	44.24	5.93	5.30	0.63	9.55	4.98	4.57	16.59	10.34	6.25
嘉 義 縣	100.00	61.61	38.39	1.59	1.35	0.23	4.04	1.58	2.47	7.58	4.95	2.63
臺 南 縣	100.00	58.79	41.21	2.48	2.12	0.36	7.00	3.23	3.77	11.53	7.04	4.49
高 雄 縣	100.00	58.27	41.73	2.87	2.44	0.43	5.96	2.97	2.99	12.85	8.00	4.85
屏 東 縣	100.00	61.69	38.31	1.09	0.80	0.29	6.14	2.59	3.55	11.05	6.74	4.31
澎 湖 縣	100.00	62.40	37.61	2.95	2.51	0.43	9.04	4.42	4.62	12.12	7.87	4.25
東 部 地 區	100.00	60.21	39.79	1.74	1.31	0.43	5.14	2.19	2.95	10.41	5.61	4.80
臺 東 縣	100.00	61.94	38.06	1.27	1.02	0.25	4.00	1.50	2.50	7.94	4.68	3.25
花 蓮 縣	100.00	59.01	40.99	2.07	1.52	0.56	5.93	2.67	3.26	12.13	6.25	5.88

TABLE 32. OCCUPATION OF EMPLOYED PERSONS(Cont.)

2005

Unit : %

事 務 工 作 人 員 Clerks			服務工作人員及售貨員 Service workers & shop & market sales workers			農、林、漁、牧工作人員 Agricultural, animal husbandry, forestry & fishing workers			生產及有關工人、機械設備操作工 Prod. & machine operators & related workers			District (or region)
計 Both sexes	男 Male	女 Female	計 Both sexes	男 Male	女 Female	計 Both sexes	男 Male	女 Female	計 Both sexes	男 Male	女 Female	
11.39	2.58	8.81	18.77	8.31	10.46	5.81	4.18	1.63	33.08	24.41	8.67	Taiwan Area
12.71	2.94	9.78	17.34	7.82	9.52	1.26	1.07	0.19	29.68	21.77	7.91	Northern region
14.11	3.10	11.01	14.57	7.01	7.56	0.18	0.15	0.03	14.31	11.75	2.56	Taipei City
15.45	4.44	11.01	19.03	8.82	10.21	0.62	0.57	0.05	33.17	26.42	6.75	Keelung City
13.00	2.52	10.49	17.47	7.71	9.76	1.12	0.89	0.24	30.69	20.37	10.32	Hsinchu City
12.66	2.96	9.70	18.47	8.27	10.20	0.72	0.61	0.11	33.86	25.31	8.55	Taipei County
11.35	2.21	9.14	22.05	9.73	12.32	7.09	6.08	1.02	38.07	29.23	8.84	Yilan County
11.65	2.79	8.86	17.69	7.71	9.98	1.98	1.70	0.29	36.90	25.07	11.83	Taoyuan County
8.35	2.16	6.19	16.05	6.55	9.50	3.73	3.10	0.63	40.55	25.63	14.92	Hsinchu County
10.33	2.08	8.25	18.59	8.25	10.34	9.32	6.69	2.63	37.30	27.56	9.75	Central region
12.64	2.26	10.38	20.31	8.89	11.42	0.54	0.46	0.07	22.41	17.15	5.26	Taichung City
9.66	2.40	7.25	16.69	7.36	9.33	7.53	5.88	1.66	45.46	31.52	13.94	Miaoli County
11.84	1.90	9.94	18.20	7.22	10.99	5.14	3.91	1.23	43.59	31.67	11.92	Taichung County
8.65	2.03	6.62	16.92	8.23	8.69	10.44	7.94	2.50	41.37	29.94	11.43	Changhua County
9.89	2.25	7.64	21.53	9.74	11.80	17.80	12.51	5.30	33.19	25.50	7.69	Nantou County
7.79	1.95	5.84	19.24	9.13	10.11	23.24	15.18	8.06	34.41	27.63	6.79	Yulin County
10.35	2.44	7.92	20.72	9.00	11.72	8.87	6.16	2.72	34.52	25.39	9.13	Southern region
13.37	3.23	10.14	21.76	9.39	12.37	0.61	0.55	0.06	28.38	21.80	6.58	Kaohsiung City
13.05	3.07	9.98	24.10	11.55	12.55	1.88	1.40	0.48	21.95	17.48	4.47	Chiayi City
13.54	2.60	10.94	20.10	8.88	11.21	1.34	1.04	0.30	32.96	22.62	10.34	Tainan City
7.28	1.70	5.58	19.53	8.89	10.63	25.31	16.80	8.51	34.67	26.34	8.34	Chiayi County
7.94	2.04	5.90	17.92	7.86	10.06	11.92	8.18	3.73	41.22	28.33	12.89	Tainan County
9.72	2.24	7.48	20.34	8.05	12.29	8.08	5.30	2.77	40.19	29.27	10.92	Kaohsiung County
7.44	1.97	5.47	23.09	10.22	12.87	18.17	13.22	4.95	33.03	26.15	6.88	Pingtung County
14.33	3.58	10.76	27.23	15.09	12.14	7.09	6.37	0.72	27.26	22.57	4.69	Penghu County
10.59	2.87	7.72	23.06	9.53	13.53	15.21	10.79	4.43	33.84	27.92	5.93	Eastern region
8.76	2.28	6.48	22.39	9.32	13.07	20.77	14.54	6.22	34.88	28.59	6.29	Taitung County
11.87	3.28	8.59	23.52	9.67	13.85	11.36	8.18	3.18	33.12	27.44	5.68	Hualien County

表33 就業者之從業身分

單位：千人

中華民國94年

地 區 別	總 計 Total			雇 主 Employers			自 營 作 業 者 Own-account workers		
	計 Both sexes	男 Male	女 Female	計 Both sexes	男 Male	女 Female	計 Both sexes	男 Male	女 Female
臺 灣 地 區	9942	5753	4190	503	416	87	1438	1100	337
北 部 地 區	4356	2461	1895	251	207	44	465	350	116
臺 北 市	1135	617	518	83	68	15	108	82	26
基 隆 市	169	99	70	8	7	2	17	12	5
新 竹 市	174	96	78	10	8	2	18	13	5
臺 北 縣	1664	953	711	97	79	18	171	129	42
宜 蘭 縣	199	119	80	11	8	2	34	27	7
桃 園 縣	811	460	351	35	30	5	93	69	24
新 竹 縣	204	117	87	8	7	1	23	17	6
中 部 地 區	2487	1474	1013	115	100	16	440	355	85
臺 中 市	444	244	200	32	27	6	54	39	15
苗 栗 縣	240	144	96	9	7	2	39	30	9
臺 中 縣	676	393	283	36	32	4	96	77	19
彰 化 縣	568	347	221	22	20	2	114	95	18
南 投 縣	234	142	92	9	7	2	52	43	10
雲 林 縣	325	205	120	8	7	1	85	71	14
南 部 地 區	2847	1666	1181	126	102	24	482	362	120
高 雄 市	645	368	277	38	29	8	78	52	26
嘉 義 市	111	63	48	6	5	1	15	11	4
臺 南 市	343	191	152	22	18	3	43	31	12
嘉 義 縣	251	155	96	6	5	1	66	55	10
臺 南 縣	510	300	210	14	11	3	100	78	22
高 雄 縣	573	334	239	24	20	4	95	69	26
屏 東 縣	379	234	145	14	10	4	81	62	19
澎 湖 縣	34	21	13	2	2	0	5	3	1
東 部 地 區	252	152	100	10	7	3	51	34	16
臺 東 縣	104	64	39	3	3	1	23	17	6
花 蓮 縣	149	88	61	7	5	2	28	18	10

TABLE 33. CLASS OF WORKERS FOR EMPLOYED PERSONS

2005

Unit : Thousand Persons

無酬家屬工作者 Unpaid family workers			受雇者 Paid employees									District (or region)
			合計 Subtotal			受私人雇用者 Private			受政府雇用者 Government			
計 Both sexes	男 Male	女 Female	計 Both sexes	男 Male	女 Female	計 Both sexes	男 Male	女 Female	計 Both sexes	男 Male	女 Female	
666	163	503	7336	4074	3262	6374	3556	2818	961	517	444	Taiwan Area
194	43	152	3445	1862	1583	3032	1652	1379	413	210	204	Northern region
38	8	31	906	459	446	753	390	363	153	70	84	Taipei City
7	2	5	137	78	59	114	65	50	23	13	9	Keelung City
10	2	8	137	73	63	121	66	54	16	7	9	Hsinchu City
74	16	58	1322	729	593	1191	658	532	132	71	60	Taipei County
16	4	12	138	80	58	118	68	50	20	12	8	Yilan County
40	9	31	643	352	291	588	323	265	55	29	26	Taoyuan County
10	3	7	163	90	72	148	83	65	14	8	7	Hsinchu County
224	58	166	1707	961	746	1498	847	650	210	114	96	Central region
36	8	28	321	169	152	273	145	128	48	24	24	Taichung City
15	4	11	178	103	75	157	91	66	21	12	9	Miaoli County
60	15	45	484	269	216	439	244	195	45	24	21	Taichung County
47	13	34	385	219	166	343	196	148	42	23	19	Changhua County
23	6	17	150	86	64	123	71	52	27	15	12	Nantou County
43	11	32	189	116	73	162	100	61	28	16	12	Yunlin County
227	55	172	2012	1147	865	1710	974	736	302	173	130	Southern region
33	8	24	497	278	219	413	232	181	84	46	38	Kaohsiung City
8	2	6	82	45	38	62	34	27	20	10	10	Chiayi City
25	5	20	253	137	116	220	120	100	33	17	17	Tainan City
32	8	24	148	86	62	129	76	54	19	10	8	Chiayi County
41	9	33	355	202	153	309	175	134	46	27	19	Tainan County
48	10	38	406	234	172	359	206	153	47	28	19	Kaohsiung County
38	12	27	246	150	96	205	123	81	41	27	15	Pingtung County
2	1	1	25	15	10	14	8	6	12	7	4	Penghu County
21	7	14	171	104	68	135	82	53	36	21	15	Eastern region
9	3	6	68	42	26	55	34	21	13	8	5	Taitung County
11	4	8	103	62	41	80	49	32	23	14	10	Hualien County

表33 就業者之從業身分(續)

單位：%

中華民國94年

地 區 別	總 計			雇 主			自 營 作 業 者		
	Total			Employers			Own-account workers		
	計 Both sexes	男 Male	女 Female	計 Both sexes	男 Male	女 Female	計 Both sexes	男 Male	女 Female
臺 灣 地 區	100.00	57.86	42.14	5.06	4.18	0.88	14.46	11.07	3.39
北 部 地 區	100.00	56.50	43.50	5.77	4.75	1.02	10.68	8.02	2.66
臺 北 市	100.00	54.37	45.63	7.30	6.00	1.30	9.51	7.21	2.30
基 隆 市	100.00	58.35	41.65	4.93	3.97	0.96	10.16	7.33	2.84
新 竹 市	100.00	55.10	44.90	5.47	4.60	0.87	10.41	7.37	3.04
臺 北 縣	100.00	57.28	42.72	5.80	4.74	1.06	10.30	7.77	2.53
宜 蘭 縣	100.00	59.86	40.14	5.30	4.25	1.05	17.10	13.44	3.66
桃 園 縣	100.00	56.75	43.25	4.35	3.69	0.66	11.49	8.52	2.97
新 竹 縣	100.00	57.41	42.59	4.04	3.33	0.71	11.52	8.49	3.02
中 部 地 區	100.00	59.26	40.74	4.64	4.01	0.64	17.70	14.27	3.43
臺 中 市	100.00	54.89	45.11	7.31	6.05	1.26	12.27	8.87	3.40
苗 栗 縣	100.00	59.88	40.12	3.64	2.98	0.66	16.02	12.48	3.54
臺 中 縣	100.00	58.11	41.89	5.31	4.79	0.52	14.20	11.35	2.85
彰 化 縣	100.00	61.07	38.93	3.87	3.44	0.43	20.02	16.79	3.23
南 投 縣	100.00	60.61	39.39	3.66	2.98	0.68	22.44	18.21	4.23
雲 林 縣	100.00	63.02	36.98	2.41	2.06	0.35	26.14	21.80	4.33
南 部 地 區	100.00	58.51	41.49	4.43	3.58	0.85	16.92	12.71	4.21
高 雄 市	100.00	57.03	42.97	5.82	4.56	1.26	12.07	8.02	4.05
嘉 義 市	100.00	56.61	43.39	5.49	4.59	0.90	13.12	9.87	3.25
臺 南 市	100.00	55.76	44.24	6.28	5.31	0.97	12.53	9.05	3.48
嘉 義 縣	100.00	61.61	38.39	2.46	2.16	0.30	26.08	21.91	4.17
臺 南 縣	100.00	58.79	41.21	2.82	2.19	0.63	19.57	15.35	4.22
高 雄 縣	100.00	58.27	41.73	4.20	3.51	0.69	16.63	12.09	4.54
屏 東 縣	100.00	61.69	38.31	3.70	2.75	0.95	21.34	16.39	4.95
澎 湖 縣	100.00	62.40	37.61	6.56	6.02	0.54	13.87	9.79	4.08
東 部 地 區	100.00	60.21	39.79	3.92	2.84	1.08	20.04	13.53	6.51
臺 東 縣	100.00	61.94	38.06	3.23	2.55	0.69	22.14	16.03	6.11
花 蓮 縣	100.00	59.01	40.99	4.40	3.04	1.35	18.59	11.80	6.79

TABLE 33. CLASS OF WORKERS FOR EMPLOYED PERSONS(Cont.)

2005

Unit : %

無酬家屬工作者 Unpaid family workers			受雇者 Paid employees									District (or region)
			合計 Subtotal			受私人雇用者 Private			受政府雇用者 Government			
計 Both sexes	男 Male	女 Female	計 Both sexes	男 Male	女 Female	計 Both sexes	男 Male	女 Female	計 Both sexes	男 Male	女 Female	
6.70	1.64	5.06	73.78	40.97	32.81	64.11	35.77	28.34	9.67	5.20	4.47	Taiwan Area
4.46	0.98	3.48	79.08	42.75	36.34	69.60	37.93	31.67	9.49	4.81	4.67	Northern region
3.38	0.68	2.71	79.81	40.48	39.33	66.31	34.34	31.97	13.50	6.14	7.36	Taipei City
3.99	0.91	3.08	80.92	46.14	34.78	67.48	38.19	29.29	13.44	7.95	5.49	Keelung City
5.62	1.06	4.57	78.50	42.08	36.42	69.16	38.02	31.14	9.34	4.06	5.28	Hsinchu City
4.44	0.94	3.49	79.46	43.83	35.63	71.55	39.55	32.00	7.91	4.27	3.63	Taipei County
8.10	2.11	5.99	69.50	40.06	29.44	59.49	34.10	25.39	10.01	5.96	4.05	Yilan County
4.92	1.15	3.77	79.23	43.39	35.85	72.44	39.82	32.62	6.79	3.57	3.22	Taoyuan County
4.70	1.24	3.47	79.75	44.35	35.39	72.66	40.65	32.01	7.08	3.70	3.38	Hsinchu County
9.02	2.34	6.67	68.64	38.64	30.01	60.21	34.07	26.14	8.43	4.56	3.87	Central region
8.04	1.81	6.23	72.37	38.15	34.22	61.51	32.72	28.79	10.86	5.43	5.43	Taichung City
6.32	1.67	4.64	74.03	42.74	31.29	65.42	37.82	27.60	8.61	4.92	3.69	Miaoli County
8.84	2.22	6.62	71.65	39.74	31.90	65.00	36.14	28.86	6.65	3.61	3.04	Taichung County
8.35	2.34	6.01	67.76	38.50	29.26	60.43	34.45	25.98	7.33	4.05	3.28	Changhua County
9.81	2.74	7.07	64.09	36.67	27.42	52.70	30.41	22.30	11.38	6.26	5.12	Nantou County
13.29	3.52	9.77	58.16	35.64	22.53	49.66	30.85	18.81	8.50	4.79	3.72	Yulin County
7.97	1.94	6.03	70.68	40.29	30.40	60.07	34.23	25.84	10.62	6.06	4.56	Southern region
5.08	1.30	3.79	77.03	43.15	33.88	64.01	36.02	27.99	13.02	7.13	5.89	Kaohsiung City
7.22	1.90	5.32	74.17	40.24	33.93	55.75	31.18	24.56	18.42	9.05	9.37	Chiayi City
7.28	1.49	5.79	73.91	39.91	34.01	64.21	35.06	29.15	9.71	4.85	4.86	Tainan City
12.73	3.33	9.40	58.72	34.21	24.52	51.36	30.04	21.31	7.37	4.16	3.20	Chiayi County
8.06	1.69	6.38	69.55	39.57	29.98	60.59	34.25	26.33	8.96	5.32	3.65	Tainan County
8.38	1.83	6.55	70.78	40.84	29.94	62.53	35.91	26.63	8.25	4.93	3.31	Kaohsiung County
10.04	3.04	7.00	64.92	39.52	25.40	53.97	32.51	21.46	10.95	7.01	3.94	Pingtung County
5.33	1.81	3.52	74.25	44.78	29.47	40.68	23.07	17.61	33.57	21.71	11.86	Penghu County
8.24	2.79	5.45	67.79	41.05	26.74	53.49	32.57	20.92	14.30	8.48	5.82	Eastern region
9.13	3.19	5.95	65.49	40.18	25.31	53.00	32.56	20.44	12.50	7.63	4.87	Taitung County
7.62	2.51	5.11	69.39	41.66	27.74	53.83	32.58	21.25	15.56	9.08	6.48	Hualien County

表34 失業人數之教育程度與年齡

單位：千人

中華民國94年

地 區 別 District (or region)	總 計 Total	教 育 程 度 Educational attainment									
		國 中 及 以 下 Junior high & below				高 中 (職) Senior high (Vocational)			大 專 及 以 上 Junior college & above		
		計 Sub- total	不 識 字 及 自 修 Illiterate & Self- educated	國 小 Primary School	國 中 Junior high	計 Sub- total	高 中 Senior high	高 職 Voca- tional	計 Sub- total	專 科 Junior college	大學及以上 University & graduate school
臺灣地區 Taiwan Area	428	113	1	35	76	171	41	131	144	68	77
北部地區 Northern region	185	41	0	12	29	72	19	53	72	34	38
臺北市 Taipei City	46	6	-	1	5	15	6	9	25	11	14
基隆市 Keelung City	8	2	0	1	1	3	1	2	3	1	1
新竹市 Hsinchu City	8	2	0	1	1	3	0	2	3	2	1
臺北縣 Taipei County	72	18	0	5	12	27	7	20	27	14	13
宜蘭縣 Yilan County	9	4	0	2	2	3	0	2	2	1	1
桃園縣 Taoyuan County	34	8	0	2	6	16	3	14	10	5	5
新竹縣 Hsinchu County	8	2	-	0	1	5	1	3	2	1	1
中部地區 Central region	108	33	0	10	22	44	10	34	32	14	17
臺中市 Taichung City	19	3	-	1	3	8	2	6	9	4	4
苗栗縣 Miaoli County	10	3	-	1	2	5	1	3	3	1	2
臺中縣 Taichung County	30	8	0	2	6	14	2	12	8	4	4
彰化縣 Changhua County	24	9	0	3	6	9	2	7	6	2	4
南投縣 Nantou County	11	4	-	1	3	4	1	3	3	1	1
雲林縣 Yunlin County	14	6	0	2	4	5	2	3	3	1	2
南部地區 Southern region	124	34	1	11	23	51	10	41	39	18	20
高雄市 Kaohsiung City	29	5	0	1	4	13	2	11	11	5	6
嘉義市 Chiayi City	5	1	-	0	1	2	1	1	2	1	1
臺南市 Tainan City	15	3	0	1	2	5	1	4	6	2	4
嘉義縣 Chiayi County	11	5	0	1	3	5	1	3	2	1	1
臺南縣 Tainan County	22	8	0	2	6	8	2	6	6	3	3
高雄縣 Kaohsiung County	25	8	0	3	4	11	1	10	7	3	3
屏東縣 Pingtung County	17	5	0	2	3	7	2	5	4	2	2
澎湖縣 Penghu County	2	0	-	0	0	1	0	0	1	0	0
東部地區 Eastern region	11	5	0	2	3	4	1	3	3	1	1
臺東縣 Taitung County	5	2	-	1	1	2	0	1	1	0	0
花蓮縣 Hualien County	7	2	0	1	1	3	0	2	2	1	1

TABLE 34. EDUCATIONAL ATTAINMENT AND AGE OF UNEMPLOYED PERSONS

2005

Unit : Thousand Persons

年								齡						
1 5 ~ 2 4 歲 Years			2 5 ~ 4 4 歲 Years					4 5 ~ 6 4 歲 Years					6 5 歲及以上	
計	1 5 ~ 1 9 歲	2 0 ~ 2 4 歲	計	2 5 ~ 2 9 歲	3 0 ~ 3 4 歲	3 5 ~ 3 9 歲	4 0 ~ 4 4 歲	計	4 5 ~ 4 9 歲	5 0 ~ 5 4 歲	5 5 ~ 5 9 歲	6 0 ~ 6 4 歲	Years & over	
Subtotal	Years	Years	Subtotal	Years	Years	Years	Years	Subtotal	Years	Years	Years	Years		
112	20	92	230	92	53	43	42	86	39	29	13	5	1	
44	6	37	103	40	25	20	18	37	17	13	5	2	0	
8	1	7	27	10	6	6	5	11	6	4	1	0	0	
2	0	2	4	1	1	1	1	2	1	1	0	0	0	
2	0	2	4	1	1	1	1	2	1	1	0	0	0	
17	2	14	42	18	10	7	7	13	5	5	3	1	0	
3	1	2	4	2	1	1	1	2	1	1	0	0	0	
9	2	8	19	6	5	4	3	6	3	2	0	0	-	
3	1	2	4	2	1	1	1	1	1	0	0	0	-	
34	7	27	54	22	12	9	10	21	9	7	3	1	0	
5	1	4	11	4	3	2	2	4	2	1	0	0	-	
3	1	2	5	2	1	1	1	3	1	1	1	0	0	
10	2	8	15	6	3	2	3	4	2	1	1	0	-	
9	1	7	11	5	3	2	2	4	2	2	1	0	-	
3	1	3	5	2	1	1	1	2	1	1	0	0	-	
4	1	4	7	3	1	1	1	3	2	1	0	0	-	
32	6	26	67	27	15	12	13	25	11	9	4	1	0	
7	1	5	17	7	4	3	3	5	3	2	1	0	0	
1	0	1	3	1	1	1	1	1	1	0	0	0	-	
4	1	3	8	2	2	2	2	3	1	1	1	0	-	
4	1	3	5	2	1	1	1	2	1	1	0	0	0	
6	1	5	11	5	2	1	2	5	2	2	1	0	0	
7	1	6	13	5	3	2	3	5	2	2	1	0	-	
4	1	3	9	3	2	2	2	4	1	1	1	0	0	
0	0	0	1	0	0	0	0	0	0	0	0	0	0	
3	1	2	6	2	1	1	1	3	1	1	0	0	0	
1	0	1	2	1	0	0	1	1	1	0	0	0	0	
2	0	1	3	1	1	1	1	2	1	1	0	0	0	

表35 年齡組別失業率

單位：%

中華民國94年

地 區 別 District (region)	總 計 Total			1 5 ~ 2 4 歲 Years					
	計 Both sexes	男 Male	女 Female	計 Both sexes	男 Male	女 Female	1 5 ~ 1 9 歲 Years		
							計 Both sexes	男 Male	女 Female
臺灣地區 Taiwan Area	4.13	4.31	3.88	10.59	11.56	9.82	11.97	12.15	11.75
北部地區 Northern region	4.1	4.3	3.7	10.0	10.7	9.5	10.0	11.1	8.8
臺北市 Taipei City	3.9	4.4	3.3	10.9	12.1	10.0	9.3	13.2	5.0
基隆市 Keelung City	4.3	4.6	4.0	9.4	9.9	9.0	3.2	1.9	4.9
新竹市 Hsinchu City	4.2	4.2	4.3	9.6	11.2	8.4	5.9	7.9	3.7
臺北縣 Taipei County	4.1	4.3	3.9	9.1	8.9	9.2	8.7	7.5	10.1
宜蘭縣 Yilan County	4.3	4.5	4.1	10.9	12.1	10.1	11.3	12.1	10.2
桃園縣 Taoyuan County	4.1	4.1	3.9	9.9	9.8	10.0	10.9	12.0	9.7
新竹縣 Hsinchu County	3.9	4.6	3.0	14.0	21.6	7.8	23.9	32.7	10.9
中部地區 Central region	4.2	4.3	3.9	11.0	12.2	10.0	13.1	14.5	11.5
臺中市 Taichung City	4.2	4.4	4.0	12.0	14.2	10.3	12.3	11.7	13.0
苗栗縣 Miaoli County	4.1	4.7	3.3	8.2	10.1	6.8	12.6	15.8	9.7
臺中縣 Taichung County	4.2	4.1	4.3	10.3	10.0	10.6	11.7	13.6	9.5
彰化縣 Changhua County	4.0	4.2	3.7	11.8	13.2	10.5	12.8	13.4	11.8
南投縣 Nantou County	4.4	4.3	4.6	11.5	11.6	11.4	17.1	15.7	18.9
雲林縣 Yunlin County	4.2	4.7	3.3	11.8	15.5	8.3	17.6	21.5	12.5
南部地區 Southern region	4.2	4.3	4.0	11.2	12.5	10.2	13.6	10.9	16.9
高雄市 Kaohsiung City	4.2	4.5	3.9	11.6	12.1	11.4	15.5	15.4	15.5
嘉義市 Chiayi City	4.1	4.9	3.0	8.6	9.1	8.2	10.5	6.0	16.1
臺南市 Tainan City	4.1	4.1	4.1	10.9	11.1	10.8	14.7	11.6	18.8
嘉義縣 Chiayi County	4.3	4.6	3.7	13.0	16.1	10.6	13.3	7.3	20.2
臺南縣 Tainan County	4.1	4.3	3.9	10.7	13.5	8.4	12.2	7.9	17.6
高雄縣 Kaohsiung County	4.2	4.2	4.1	10.8	12.7	9.3	11.3	10.9	11.9
屏東縣 Pingtung County	4.2	4.0	4.6	11.2	10.2	11.9	15.8	10.5	23.0
澎湖縣 Penghu County	4.2	4.0	4.6	12.3	14.8	11.1	25.0	32.5	20.4
東部地區 Eastern region	4.3	4.3	4.4	9.8	9.3	10.2	10.9	12.8	8.8
臺東縣 Taitung County	4.2	4.4	3.9	9.1	9.7	8.7	8.5	12.1	3.5
花蓮縣 Hualien County	4.4	4.1	4.8	10.4	9.0	11.4	13.7	13.8	13.6

TABLE 35. AGE UNEMPLOYMENT RATES

2005

Unit : %

			2 5 ~ 4 4 歲								
			Years								
2 0 ~ 2 4 歲			計	男	女	2 5 ~ 2 9 歲			3 0 ~ 3 4 歲		
Years						Years			Years		
計	男	女	Both sexes	Male	Female	計	男	女	計	男	女
Both sexes	Male	Female				Both sexes	Male	Female	Both sexes	Male	Female
10.33	11.42	9.54	3.78	4.15	3.31	5.75	6.58	4.81	3.63	3.90	3.27
10.0	10.6	9.5	3.8	4.3	3.1	5.8	7.0	4.6	3.7	4.1	3.3
11.1	11.9	10.5	3.9	4.8	3.0	6.5	8.0	5.1	3.7	3.9	3.5
10.5	11.8	9.5	3.9	4.5	3.1	4.7	5.4	4.0	5.1	6.0	3.9
10.4	12.1	9.2	3.5	3.4	3.6	5.2	4.1	6.3	3.0	3.3	2.7
9.1	9.2	9.1	4.0	4.4	3.4	6.3	7.7	4.8	4.0	4.5	3.4
10.8	12.0	10.0	3.5	3.6	3.2	5.3	5.5	5.1	3.8	4.5	2.8
9.8	9.3	10.1	3.5	4.0	2.9	4.6	5.8	3.4	3.6	4.0	3.1
12.0	18.4	7.4	2.9	3.4	2.2	5.0	6.8	3.2	1.8	1.5	2.2
10.5	11.6	9.7	3.6	3.9	3.3	5.4	5.7	5.1	3.5	3.8	3.1
11.9	14.8	9.9	3.7	3.7	3.6	6.5	5.6	7.5	3.6	4.6	2.6
7.3	8.8	6.2	3.6	4.2	2.8	5.1	6.1	4.0	4.2	5.0	3.0
10.0	8.8	10.9	3.7	4.0	3.4	5.3	5.5	5.1	3.6	3.6	3.7
11.6	13.2	10.3	3.3	3.6	2.8	4.9	5.7	4.0	3.3	3.1	3.7
10.4	10.6	10.2	3.9	3.8	4.2	5.6	4.7	6.7	3.2	3.8	2.2
11.0	14.5	7.9	3.7	4.2	2.8	5.5	6.9	3.7	3.1	3.5	2.4
10.8	12.8	9.3	3.9	4.2	3.5	5.9	6.7	4.8	3.6	3.8	3.4
11.0	11.3	10.8	4.1	4.7	3.4	6.7	8.5	4.7	3.6	4.0	3.1
8.3	9.9	7.4	4.2	5.4	2.7	7.3	10.7	3.3	3.1	3.4	2.6
10.2	10.9	9.6	3.8	3.9	3.7	4.1	4.8	3.3	4.5	4.3	4.7
13.0	18.1	9.1	3.7	4.2	2.9	4.3	5.4	3.0	2.9	2.6	3.2
10.5	14.7	7.3	3.7	4.1	3.2	6.6	8.2	4.9	3.5	4.0	2.9
10.7	13.2	9.0	3.8	3.8	3.9	5.7	5.3	6.1	3.1	3.2	3.0
10.4	10.2	10.5	4.0	3.8	4.2	5.7	5.3	6.2	4.2	4.4	3.8
10.3	11.4	9.8	4.2	4.0	4.5	8.1	10.7	5.3	3.0	1.5	5.4
9.6	8.4	10.5	3.9	3.9	4.1	6.2	6.2	6.3	3.3	2.6	4.4
9.3	8.7	9.7	4.0	4.2	3.7	6.4	6.4	6.4	3.1	1.9	5.0
9.8	8.1	11.1	3.9	3.6	4.3	6.1	6.0	6.2	3.5	3.2	4.0

表35 年齡組別失業率(續)

單位：%

中華民國94年

地 區 別 District (or region)	2 5 ~ 4 4 歲 Years											
	3 5 ~ 3 9 歲 Years			4 0 ~ 4 4 歲 Years			計 Both sexes	男 Male	女 Female	4 5 ~ 4 9 歲 Years		
	計 Both sexes	男 Male	女 Female	計 Both sexes	男 Male	女 Female				計 Both sexes	男 Male	女 Female
臺灣地區 Taiwan Area	2.84	3.05	2.55	2.81	3.17	2.28	2.79	3.13	2.17	2.89	3.16	2.47
北部地區 Northern region	2.9	3.1	2.7	2.7	3.3	1.9	2.8	3.1	2.3	2.8	2.9	2.5
臺北市 Taipei City	3.2	4.0	2.4	2.7	3.8	1.2	2.7	3.0	2.1	3.2	4.0	2.1
基隆市 Keelung City	3.2	4.0	2.2	2.7	3.0	2.4	3.4	3.4	3.4	2.6	2.5	2.8
新竹市 Hsinchu City	2.2	2.2	2.1	3.9	4.3	3.3	3.7	3.8	3.7	3.7	3.5	4.0
臺北縣 Taipei County	2.8	2.6	2.9	2.6	2.9	2.1	2.7	3.0	2.2	2.3	2.3	2.2
宜蘭縣 Yilan County	2.6	3.1	1.9	2.1	1.7	2.8	3.6	4.2	2.2	3.0	2.9	3.3
桃園縣 Taoyuan County	3.2	3.0	3.6	2.7	3.5	1.6	2.8	3.0	2.6	3.0	2.7	3.6
新竹縣 Hsinchu County	1.6	2.5	0.3	3.2	3.2	3.1	2.2	2.1	2.4	2.8	2.8	2.8
中部地區 Central region	2.6	3.1	1.9	2.7	2.8	2.5	2.8	3.2	1.8	2.9	3.2	2.5
臺中市 Taichung City	2.4	2.8	1.9	2.6	2.4	2.8	3.2	3.8	2.1	3.9	4.5	3.1
苗栗縣 Miaoli County	3.2	3.3	3.0	1.9	2.4	1.0	3.6	4.5	1.7	2.8	2.6	3.1
臺中縣 Taichung County	2.4	3.0	1.6	3.3	3.7	2.7	2.4	2.6	2.0	2.4	2.1	2.7
彰化縣 Changhua County	2.3	3.1	1.1	2.0	2.0	2.1	2.4	2.9	1.3	2.2	2.9	0.9
南投縣 Nantou County	2.7	2.9	2.3	4.1	3.8	4.5	2.8	3.4	1.8	2.8	2.7	3.1
雲林縣 Yunlin County	3.4	3.7	2.7	2.4	2.6	2.0	2.9	3.4	1.9	4.2	4.8	3.1
南部地區 Southern region	2.9	3.0	2.9	3.1	3.3	2.7	2.7	3.1	2.2	3.0	3.4	2.2
高雄市 Kaohsiung City	3.2	3.3	2.9	2.9	3.2	2.4	2.5	2.9	1.8	2.8	3.3	2.0
嘉義市 Chiayi City	3.4	3.7	3.0	3.0	4.0	1.5	2.9	3.7	1.6	3.4	4.7	1.5
臺南市 Tainan City	3.6	3.2	4.2	3.0	3.3	2.7	2.7	3.2	1.9	2.6	3.1	1.9
嘉義縣 Chiayi County	3.8	4.3	2.6	3.8	4.2	2.9	2.8	3.3	1.8	3.2	4.6	0.7
臺南縣 Tainan County	2.0	2.2	1.9	2.5	2.4	2.6	3.1	2.9	3.4	3.6	3.9	3.1
高雄縣 Kaohsiung County	2.6	2.7	2.5	3.6	3.7	3.5	2.7	3.1	2.1	2.9	3.3	2.3
屏東縣 Pingtung County	2.8	2.5	3.2	3.1	3.2	2.9	2.8	3.2	1.9	2.7	2.5	2.9
澎湖縣 Penghu County	3.7	3.3	4.6	1.5	1.3	1.8	1.5	1.9	0.4	1.7	2.3	0.6
東部地區 Eastern region	2.9	2.7	3.2	3.3	4.1	1.9	3.4	4.0	2.5	3.5	3.6	3.4
臺東縣 Taitung County	2.8	3.2	1.9	3.8	5.4	0.8	3.0	3.7	1.9	3.9	4.3	3.2
花蓮縣 Hualien County	2.9	2.2	4.1	3.0	3.1	2.7	3.7	4.2	2.9	3.3	3.2	3.4

TABLE 35. AGE UNEMPLOYMENT RATES(Cont.)

2005

Unit : %

4 5 ~ 6 4 歲 Years									6 5 歲 及 以 上 Years & over		
5 0 ~ 5 4 歲 Years			5 5 ~ 5 9 歲 Years			6 0 ~ 6 4 歲 Years			計	男	女
計	男	女	計	男	女	計	男	女	Both sexes	Male	Female
Both sexes	Male	Female	Both sexes	Male	Female	Both sexes	Male	Female			
2.91	3.38	2.05	2.63	2.94	1.92	2.08	2.47	1.06	0.43	0.53	0.17
2.9	3.3	2.1	2.7	2.7	2.6	2.8	3.3	1.1	0.8	1.0	-
2.6	2.9	2.1	2.1	2.0	2.2	1.3	1.5	0.6	1.0	1.2	-
4.1	4.4	3.5	3.3	2.1	6.7	5.4	6.9	2.0	5.3	7.5	-
4.1	3.8	4.5	3.8	4.8	1.7	1.8	2.7	-	2.2	3.2	-
2.9	3.5	1.7	3.5	3.4	3.9	3.2	3.6	1.9	0.3	0.4	-
3.5	4.6	1.4	3.6	4.4	1.0	5.7	7.1	0.7	0.8	1.1	-
3.0	3.6	1.9	1.5	1.8	0.7	3.5	4.3	-	-	-	-
1.8	1.7	2.0	1.2	1.0	1.7	1.8	1.8	1.9	-	-	-
2.9	3.6	1.4	2.7	3.3	1.2	1.7	2.2	0.7	0.1	0.0	0.4
2.7	3.5	1.4	2.5	3.1	1.2	1.8	2.5	-	-	-	-
3.8	5.1	0.3	5.5	7.5	-	3.5	4.5	-	1.3	0.2	4.3
2.4	2.9	1.2	3.0	3.6	1.4	1.0	1.0	1.1	-	-	-
3.2	3.8	1.8	1.9	1.9	1.7	1.4	1.5	1.2	-	-	-
2.9	3.9	1.0	3.3	4.8	0.2	1.9	2.3	1.2	-	-	-
2.9	3.4	1.8	1.7	1.6	1.8	1.7	2.6	0.2	-	-	-
2.9	3.2	2.6	2.5	2.9	1.6	1.5	1.7	1.3	0.3	0.5	0.1
2.6	2.8	2.1	2.5	3.0	1.0	0.6	0.8	-	0.3	0.3	-
3.7	5.1	1.3	1.3	0.7	2.5	0.2	-	0.8	-	-	-
2.8	3.2	2.0	3.2	3.6	2.6	1.8	2.7	-	-	-	-
3.8	4.0	3.5	1.2	1.0	1.5	1.5	1.3	1.9	0.2	0.3	-
3.4	2.4	5.3	2.5	2.7	2.2	1.4	1.5	1.2	0.6	0.9	-
3.0	3.3	2.5	2.4	3.5	0.4	1.1	0.8	1.9	-	-	-
2.4	3.6	0.1	3.4	3.8	2.4	3.2	3.8	1.9	0.2	-	0.6
1.8	2.1	0.6	1.2	1.5	-	0.4	0.5	-	6.9	10.3	-
3.5	4.3	2.1	3.1	4.0	1.5	3.4	4.3	1.5	1.4	2.0	-
1.9	2.7	0.4	4.4	5.9	1.4	1.0	0.8	1.5	0.9	1.3	-
4.5	5.3	3.1	2.1	2.4	1.6	5.3	7.4	1.6	1.8	2.4	-

表36 教育程度別失業率

單位：%

中華民國94年

地 區 別 District (or region)	總 計 Total			國 中 及 以 下		
	計	男	女	計	男	女
	Both sexes	Male	Female	Both sexes	Male	Female
臺灣地區 Taiwan Area	4.13	4.31	3.88	3.76	4.33	2.75
北部地區 Northern region	4.1	4.3	3.7	3.9	4.6	2.8
臺北市 Taipei City	3.9	4.4	3.3	4.8	5.8	2.8
基隆市 Keelung City	4.3	4.6	4.0	5.2	6.1	3.4
新竹市 Hsinchu City	4.2	4.2	4.3	5.4	6.5	4.0
臺北縣 Taipei County	4.1	4.3	3.9	3.6	4.2	2.6
宜蘭縣 Yilan County	4.3	4.5	4.1	4.3	5.1	2.6
桃園縣 Taoyuan County	4.1	4.1	3.9	3.6	4.1	2.9
新竹縣 Hsinchu County	3.9	4.6	3.0	3.6	3.6	3.6
中部地區 Central region	4.2	4.3	3.9	3.7	4.3	2.6
臺中市 Taichung City	4.2	4.4	4.0	4.6	5.0	4.0
苗栗縣 Miaoli County	4.1	4.7	3.3	3.8	4.7	2.1
臺中縣 Taichung County	4.2	4.1	4.3	3.4	4.0	2.4
彰化縣 Changhua County	4.0	4.2	3.7	3.5	4.0	2.4
南投縣 Nantou County	4.4	4.3	4.6	4.2	4.8	3.2
雲林縣 Yunlin County	4.2	4.7	3.3	3.6	4.2	2.1
南部地區 Southern region	4.2	4.3	4.0	3.6	4.2	2.7
高雄市 Kaohsiung City	4.2	4.5	3.9	3.7	4.8	2.2
嘉義市 Chiayi City	4.1	4.9	3.0	4.2	4.8	3.2
臺南市 Tainan City	4.1	4.1	4.1	3.8	4.9	2.4
嘉義縣 Chiayi County	4.3	4.6	3.7	3.4	4.1	2.1
臺南縣 Tainan County	4.1	4.3	3.9	3.6	3.5	3.7
高雄縣 Kaohsiung County	4.2	4.2	4.1	3.7	4.4	2.7
屏東縣 Pingtung County	4.2	4.0	4.6	3.4	3.9	2.3
澎湖縣 Penghu County	4.2	4.0	4.6	3.1	3.3	2.7
東部地區 Eastern region	4.3	4.3	4.4	4.0	4.0	3.9
臺東縣 Taitung County	4.2	4.4	3.9	3.8	4.4	2.6
花蓮縣 Hualien County	4.4	4.1	4.8	4.1	3.7	5.0

TABLE 36. EDUCATIONAL-ATTAINMENT UNEMPLOYMENT RATES

2005

Unit : %

Junior high & below								
不識字及自修 Illiterate & self-educated			國小 Primary			國中 Junior high		
計 Both sexes	男 Male	女 Female	計 Both sexes	男 Male	女 Female	計 Both sexes	男 Male	女 Female
1.33	1.33	1.33	2.79	3.34	2.02	4.61	5.04	3.63
2.6	3.1	2.1	3.0	3.9	1.9	4.5	5.0	3.7
-	-	-	2.7	3.2	2.0	5.9	7.0	3.5
9.6	-	12.3	6.6	8.1	4.2	4.4	5.2	2.6
4.4	9.6	-	5.3	6.4	4.2	5.6	6.4	4.0
2.4	3.1	1.9	2.6	3.4	1.6	4.3	4.6	3.6
4.1	4.4	3.7	4.6	5.8	2.5	4.1	4.8	2.5
2.3	1.7	2.9	2.5	3.4	1.6	4.3	4.5	4.0
-	-	-	2.2	2.7	1.6	4.4	4.1	5.2
0.4	-	0.7	2.6	3.1	1.8	4.7	5.2	3.5
-	-	-	3.2	4.6	2.0	5.3	5.1	5.5
-	-	-	3.4	4.6	1.2	4.2	4.8	2.8
0.6	-	0.9	2.1	2.6	1.4	4.5	5.1	3.4
0.8	-	1.6	2.4	2.3	2.5	4.7	5.6	2.3
-	-	-	3.4	4.7	1.6	5.0	4.9	5.3
0.2	-	0.4	2.7	3.1	1.9	4.8	5.4	2.8
1.4	1.6	1.4	2.7	3.0	2.2	4.6	5.0	3.6
0.2	-	0.3	2.4	3.4	1.5	4.6	5.4	2.9
-	-	-	4.2	4.2	4.3	4.3	5.1	2.5
1.7	-	2.2	2.5	3.5	1.6	4.8	5.6	3.2
2.4	1.8	2.8	1.8	2.3	1.2	4.9	5.5	3.2
1.9	2.0	1.9	2.0	1.5	2.5	5.5	5.4	5.8
0.5	1.1	0.3	3.6	4.1	2.8	4.2	4.7	3.3
1.9	2.7	1.6	3.3	4.0	2.2	3.5	3.9	2.7
-	-	-	2.5	2.1	3.1	3.7	4.0	2.5
0.8	-	1.5	3.4	3.5	3.2	4.7	4.6	5.1
-	-	-	2.7	3.4	1.7	5.1	5.4	4.3
1.6	-	2.8	4.1	3.7	4.6	4.4	3.7	6.0

表36 教育程度別失業率(續)

單位：%

中華民國94年

地 區 別 District (or region)	高 中 (職) Senior high & vocational								
	計 Both sexes	男 Male	女 Female	高 中 Senior high			高 職 Vocational		
				計 Both sexes	男 Male	女 Female	計 Both sexes	男 Male	女 Female
臺灣地區 Taiwan Area	4.54	4.74	4.27	4.44	4.45	4.44	4.57	4.85	4.22
北部地區 Northern region	4.4	4.7	4.1	4.3	4.3	4.3	4.4	4.9	4.0
臺北市 Taipei City	4.3	5.2	3.3	4.5	4.8	4.1	4.2	5.5	3.0
基隆市 Keelung City	3.6	4.0	3.0	4.4	5.3	2.9	3.3	3.5	3.0
新竹市 Hsinchu City	4.2	3.0	5.4	2.7	1.6	4.1	4.7	3.6	5.8
臺北縣 Taipei County	4.3	4.3	4.2	4.2	4.2	4.3	4.3	4.4	4.2
宜蘭縣 Yilan County	4.3	4.2	4.5	4.5	4.2	5.0	4.3	4.1	4.4
桃園縣 Taoyuan County	4.8	5.0	4.5	4.0	3.4	5.2	5.0	5.5	4.4
新竹縣 Hsinchu County	5.0	6.4	3.4	5.9	7.0	4.5	4.7	6.2	3.0
中部地區 Central region	4.6	4.8	4.4	5.0	5.3	4.5	4.5	4.7	4.3
臺中市 Taichung City	4.6	5.2	3.8	5.3	5.2	5.6	4.4	5.2	3.5
苗栗縣 Miaoli County	4.5	5.2	3.4	4.5	5.1	3.6	4.5	5.2	3.3
臺中縣 Taichung County	4.8	4.8	5.0	5.2	5.9	3.9	4.8	4.5	5.1
彰化縣 Changhua County	4.3	4.4	4.2	4.0	3.4	5.2	4.4	4.6	4.0
南投縣 Nantou County	4.6	3.9	5.6	5.1	5.2	4.8	4.5	3.3	5.9
雲林縣 Yunlin County	4.9	5.6	3.8	5.7	6.8	3.9	4.4	4.9	3.8
南部地區 Southern region	4.7	4.8	4.5	4.3	4.1	4.7	4.8	5.0	4.5
高雄市 Kaohsiung City	4.9	5.0	4.8	4.1	3.2	5.5	5.1	5.5	4.7
嘉義市 Chiayi City	5.0	6.5	3.0	5.4	6.4	3.4	4.9	6.5	2.8
臺南市 Tainan City	4.3	4.6	4.0	3.7	3.9	3.4	4.5	4.8	4.2
嘉義縣 Chiayi County	5.8	5.8	5.8	4.6	4.4	5.0	6.3	6.5	6.1
臺南縣 Tainan County	4.4	4.9	3.8	4.5	4.6	4.3	4.4	5.0	3.7
高雄縣 Kaohsiung County	4.4	4.5	4.4	3.1	2.7	3.6	4.7	4.8	4.5
屏東縣 Pingtung County	4.5	4.0	5.3	5.4	4.9	6.4	4.2	3.7	5.0
澎湖縣 Penghu County	4.6	3.8	5.6	3.0	1.6	4.6	5.6	5.0	6.6
東部地區 Eastern region	4.3	4.4	4.2	3.3	3.2	3.5	4.6	4.8	4.4
臺東縣 Taitung County	4.1	4.3	3.8	2.6	2.9	2.1	4.7	4.9	4.4
花蓮縣 Hualien County	4.5	4.5	4.4	4.1	3.6	4.9	4.6	4.7	4.4

TABLE 36. EDUCATIONAL-ATTAINMENT UNEMPLOYMENT RATES(Cont.)

2005

Unit : %

大 專 及 以 上								
Junior college & above								
計	男	女	專 科			大 學 及 以 上		
			Junior college			University & graduate school		
			計	男	女	計	男	女
Both sexes	Male	Female	Both sexes	Male	Female	Both sexes	Male	Female
4.01	3.83	4.23	3.78	3.86	3.69	4.23	3.79	4.78
3.8	3.8	3.9	3.9	4.2	3.4	3.8	3.4	4.3
3.5	3.7	3.4	4.1	4.8	3.3	3.2	3.1	3.4
4.7	4.2	5.4	4.4	3.6	5.5	5.0	4.9	5.2
3.6	3.8	3.4	4.6	4.9	4.3	2.8	3.0	2.6
4.4	4.3	4.4	4.4	4.8	3.9	4.3	3.8	5.0
4.3	3.4	5.3	3.1	3.5	2.7	5.8	3.4	8.5
3.5	3.2	3.9	2.8	3.0	2.7	4.4	3.5	5.5
2.7	3.2	2.1	1.8	2.1	1.5	3.9	4.5	3.0
4.2	3.8	4.6	3.5	3.3	3.8	4.9	4.3	5.7
3.8	3.6	4.0	4.0	3.8	4.2	3.6	3.4	3.9
4.1	3.8	4.5	2.7	2.7	2.8	6.0	5.5	6.7
4.2	3.3	5.2	3.4	2.7	4.0	5.6	4.1	7.2
4.4	4.1	4.6	3.1	3.3	3.0	5.8	5.2	6.6
4.4	4.0	4.8	3.8	3.7	3.9	5.1	4.3	6.2
4.6	4.6	4.7	4.0	3.8	4.2	5.3	5.5	5.1
4.2	3.9	4.5	3.8	3.6	4.1	4.5	4.1	5.0
3.8	3.9	3.8	3.8	4.2	3.2	3.9	3.5	4.5
3.4	3.7	2.9	3.5	3.8	3.2	3.2	3.6	2.7
4.1	3.3	5.1	3.5	3.0	4.2	4.7	3.7	5.9
4.1	4.4	3.8	3.2	3.7	2.5	5.4	5.3	5.6
4.5	4.8	4.2	4.2	4.5	3.8	5.0	5.2	4.6
4.3	3.4	5.5	3.8	2.7	5.3	4.8	4.3	5.7
4.9	3.9	6.0	4.5	3.1	6.0	5.4	4.7	6.2
4.7	4.9	4.5	4.3	5.4	2.6	5.1	4.4	6.1
5.0	4.6	5.5	4.2	4.2	4.1	6.3	5.1	7.4
5.9	4.9	7.1	4.8	4.3	5.4	7.7	5.9	9.5
4.7	4.5	4.8	3.9	4.2	3.5	5.7	4.8	6.6

表37 非勞動力按未參與勞動之原因分

單位：千人

中華民國94年

地 區 別	總 計			想 工 作 而 未 找 工 作			求 學 及 準 備 升 學		
	Total			Intend to work but not seeking			Attend school or rebrush to take entrance exams		
	計	男	女	計	男	女	計	男	女
	Both sexes	Male	Female	Both sexes	Male	Female	Both sexes	Male	Female
臺 灣 地 區	7578	2878	4700	209	139	70	2155	1114	1041
北 部 地 區	3329	1278	2052	108	70	39	975	509	466
臺 北 市	947	367	580	26	16	11	275	142	133
基 隆 市	138	53	85	5	3	2	35	18	17
新 竹 市	118	47	71	4	2	2	35	19	16
臺 北 縣	1239	461	778	48	32	16	379	199	180
宜 蘭 縣	160	61	99	2	1	1	43	23	20
桃 園 縣	579	226	353	17	10	7	169	89	80
新 竹 縣	150	62	87	5	4	1	39	20	19
中 部 地 區	1880	702	1178	39	28	11	536	275	261
臺 中 市	328	121	208	8	5	3	107	55	52
苗 栗 縣	191	76	115	5	3	2	48	25	23
臺 中 縣	482	182	299	5	4	1	143	75	68
彰 化 縣	444	161	283	13	11	2	129	65	64
南 投 縣	184	71	113	6	4	2	47	24	23
雲 林 縣	251	91	160	2	1	1	61	30	31
南 部 地 區	2168	818	1350	58	38	19	597	305	292
高 雄 市	531	198	332	16	10	5	153	79	75
嘉 義 市	96	36	60	3	2	1	30	16	15
臺 南 市	245	93	152	9	5	4	76	39	37
嘉 義 縣	188	71	116	2	1	1	45	23	22
臺 南 縣	361	137	224	13	9	4	99	50	48
高 雄 縣	394	152	242	10	6	4	105	53	51
屏 東 縣	317	117	200	4	3	1	81	40	40
澎 湖 縣	37	14	24	1	1	0	8	4	4
東 部 地 區	200	80	120	4	3	1	47	25	23
臺 東 縣	81	31	50	1	1	0	17	9	8
花 蓮 縣	119	49	70	3	2	1	30	16	14

TABLE 37. PERSONS NOT IN LABOR FORCE WITH REASON WHY NOT

2005

Unit : Thousand Persons

料 理 家 務 Housekeeping			高 齡 、 身 心 障 礙 Old age or disable			其 他 Others			District (or region)
計	男	女	計	男	女	計	男	女	
Both sexes	Male	Female	Both sexes	Male	Female	Both sexes	Male	Female	
2523	17	2506	2075	1104	971	616	505	111	Taiwan Area
1115	7	1108	842	460	382	289	231	58	Northern region
304	1	303	254	144	111	87	64	22	Taipei City
45	0	44	40	21	19	13	11	3	Keelung City
39	0	39	30	18	12	11	9	2	Hsinchu City
438	2	436	267	140	127	106	88	19	Taipei County
50	0	49	54	27	27	11	9	2	Yilan County
196	2	193	148	84	64	49	41	8	Taoyuan County
44	1	43	50	27	23	11	9	2	Hsinchu County
624	4	620	544	280	264	138	115	22	Central region
114	0	113	72	39	34	27	22	5	Taichung City
58	1	57	68	36	31	12	10	2	Miaoli County
166	1	165	126	66	60	42	36	5	Taichung County
153	2	151	123	63	61	26	21	5	Changhua County
54	0	54	64	32	31	14	11	3	Nantou County
80	0	80	91	44	47	17	15	2	Yunlin County
719	4	715	621	324	296	174	146	28	Southern region
188	1	187	129	70	59	45	39	6	Kaohsiung City
32	0	32	24	13	11	6	5	1	Chiayi City
81	0	80	59	32	27	20	16	4	Tainan City
55	1	55	73	35	38	12	11	2	Chiayi County
111	1	110	115	57	58	23	20	4	Tainan County
128	1	127	111	59	52	40	33	8	Kaohsiung County
111	1	111	97	53	45	24	20	4	Pingtung County
13	0	13	13	7	6	3	2	1	Penghu County
64	1	63	69	40	29	15	12	3	Eastern region
29	1	29	29	17	12	4	4	0	Taitung County
35	0	35	40	23	17	11	8	3	Hualien County

表37 非勞動力按未參與勞動之原因分(續)

單位：%

中華民國94年

地 區 別	總 計			想 工 作 而 未 找 工 作			求 學 及 準 備 升 學		
	Total			Intend to work but not seeking			Attend school or rebrush to take entrance exams		
	計	男	女	計	男	女	計	男	女
	Both sexes	Male	Female	Both sexes	Male	Female	Both sexes	Male	Female
臺 灣 地 區	100.00	37.98	62.02	2.76	1.83	0.93	28.44	14.70	13.74
北 部 地 區	100.00	38.37	61.63	3.25	2.09	1.16	29.29	15.30	13.99
臺 北 市	100.00	38.74	61.26	2.79	1.68	1.12	29.04	14.94	14.10
基 隆 市	100.00	38.64	61.36	3.42	2.20	1.22	25.43	13.23	12.21
新 竹 市	100.00	39.90	60.10	3.54	2.04	1.49	29.54	15.71	13.83
臺 北 縣	100.00	37.20	62.80	3.89	2.58	1.31	30.60	16.10	14.50
宜 蘭 縣	100.00	38.07	61.93	1.47	0.94	0.54	27.01	14.23	12.79
桃 園 縣	100.00	39.10	60.90	2.96	1.79	1.17	29.13	15.34	13.80
新 竹 縣	100.00	41.77	58.23	3.58	3.01	0.57	26.30	13.47	12.83
中 部 地 區	100.00	37.35	62.65	2.07	1.50	0.56	28.50	14.62	13.87
臺 中 市	100.00	36.78	63.22	2.49	1.58	0.91	32.69	16.72	15.97
苗 栗 縣	100.00	39.79	60.21	2.61	1.80	0.81	25.31	13.29	12.02
臺 中 縣	100.00	37.82	62.18	1.08	0.79	0.29	29.70	15.58	14.12
彰 化 縣	100.00	36.31	63.69	2.93	2.40	0.52	28.97	14.61	14.36
南 投 縣	100.00	38.76	61.24	3.00	2.04	0.96	25.71	13.17	12.53
雲 林 縣	100.00	36.13	63.87	0.79	0.56	0.22	24.35	12.14	12.20
南 部 地 區	100.00	37.74	62.26	2.67	1.77	0.90	27.53	14.06	13.47
高 雄 市	100.00	37.37	62.63	2.94	1.97	0.97	28.92	14.80	14.12
嘉 義 市	100.00	37.48	62.52	3.24	2.25	0.99	31.71	16.35	15.36
臺 南 市	100.00	38.07	61.93	3.69	2.22	1.47	31.19	16.12	15.07
嘉 義 縣	100.00	37.94	62.06	0.93	0.65	0.28	23.92	12.35	11.56
臺 南 縣	100.00	37.95	62.05	3.56	2.54	1.02	27.42	13.99	13.43
高 雄 縣	100.00	38.61	61.39	2.54	1.53	1.02	26.53	13.57	12.96
屏 東 縣	100.00	36.81	63.19	1.38	1.01	0.38	25.41	12.65	12.76
澎 湖 縣	100.00	37.04	62.96	2.97	2.00	0.98	20.59	10.35	10.24
東 部 地 區	100.00	40.03	59.97	2.05	1.32	0.72	23.72	12.38	11.35
臺 東 縣	100.00	38.34	61.66	1.81	1.34	0.48	21.24	10.99	10.26
花 蓮 縣	100.00	41.18	58.82	2.21	1.32	0.89	25.41	13.32	12.08

TABLE 37. PERSONS NOT IN LABOR FORCE WITH REASON WHY NOT(Cont.)

2005

Unit : %

料 理 家 務 Housekeeping			高 齡 、 身 心 障 礙 Old age or disable			其 他 Others			District (or region)
計	男	女	計	男	女	計	男	女	
Both sexes	Male	Female	Both sexes	Male	Female	Both sexes	Male	Female	
33.29	0.22	33.07	27.38	14.57	12.81	8.13	6.66	1.47	Taiwan Area
33.49	0.22	33.27	25.29	13.82	11.47	8.68	6.94	1.74	Northern region
32.14	0.14	32.00	26.86	15.19	11.67	9.16	6.79	2.37	Taipei City
32.32	0.11	32.21	29.07	15.29	13.78	9.76	7.82	1.94	Keelung City
32.78	0.06	32.72	25.08	14.84	10.24	9.06	7.24	1.82	Hsinchu City
35.40	0.18	35.22	21.52	11.28	10.25	8.59	7.07	1.52	Taipei County
31.04	0.12	30.92	33.54	16.92	16.61	6.94	5.86	1.08	Yilan County
33.78	0.37	33.40	25.58	14.52	11.05	8.55	7.08	1.47	Taoyuan County
29.41	0.82	28.58	33.30	18.13	15.17	7.42	6.35	1.07	Hsinchu County
33.19	0.21	32.98	28.91	14.87	14.04	7.33	6.14	1.19	Central region
34.64	0.10	34.54	22.00	11.74	10.26	8.18	6.63	1.55	Taichung City
30.26	0.36	29.90	35.37	18.94	16.43	6.45	5.40	1.05	Miaoli County
34.38	0.16	34.22	26.18	13.74	12.45	8.65	7.55	1.10	Taichung County
34.43	0.43	34.01	27.78	14.15	13.64	5.89	4.73	1.17	Changhua County
29.07	0.06	29.02	34.53	17.52	17.01	7.69	5.96	1.73	Nantou County
32.08	0.07	32.02	36.14	17.38	18.75	6.65	5.98	0.67	Yunlin County
33.16	0.21	32.96	28.62	14.96	13.66	8.03	6.74	1.28	Southern region
35.45	0.13	35.32	24.25	13.10	11.15	8.44	7.37	1.07	Kaohsiung City
33.26	0.15	33.11	25.10	13.45	11.64	6.69	5.28	1.41	Chiayi City
33.00	0.19	32.82	23.95	12.89	11.06	8.15	6.65	1.51	Tainan City
29.50	0.32	29.18	39.11	18.88	20.23	6.55	5.74	0.80	Chiayi County
30.63	0.17	30.46	31.89	15.74	16.16	6.50	5.52	0.98	Tainan County
32.61	0.33	32.28	28.05	14.86	13.19	10.27	8.33	1.95	Kaohsiung County
35.04	0.19	34.86	30.71	16.68	14.03	7.45	6.28	1.16	Pingtung County
34.13	0.21	33.92	34.12	18.12	16.01	8.18	6.37	1.81	Penghu County
32.23	0.50	31.73	34.47	19.81	14.66	7.53	6.02	1.51	Eastern region
36.17	0.75	35.42	35.61	20.52	15.09	5.16	4.75	0.41	Taitung County
29.56	0.33	29.23	33.70	19.33	14.37	9.13	6.88	2.25	Hualien County

二、勞動力

(2)Labor Force

表38 15歲以上民間人口之年齡、勞動力狀況與教育程度

單位：千人

中華民國94年

項 目 別 Item	1 5 歲 以 上 民 間 人 口 Civilian population aged 15 years & over	勞 動 力 Labor force			非 勞 動 力 Not in labor force
		合 計 Subtotal	就 業 者 Employed	失 業 者 Unemployed	
總 計 Both sexes	17949	10371	9942	428	7578
國中及以下 Junior high & below	6573	2993	2880	113	3581
不識字及自修 Illiterate & self-educated	873	77	76	1	796
國 小 Primary school	3111	1259	1223	35	1853
國 中 Junior high	2589	1657	1581	76	932
高 中 (職) Senior high (Vocational)	5951	3776	3605	171	2175
高 中 Senior high	1814	913	873	41	901
高 職 Vocational	4137	2863	2732	131	1274
大專及以上 Junior college & above	5424	3602	3458	144	1822
專 科 Junior college	2332	1792	1724	68	540
大 學 及 以 上 University & graduate school	3093	1810	1733	77	1283
男 Male	8890	6012	5753	259	2878
國中及以下 Junior high & below	3110	1911	1828	83	1200
不識字及自修 Illiterate & self-educated	234	30	29	0	204
國 小 Primary school	1392	734	710	25	657
國 中 Junior high	1485	1147	1089	58	338
高 中 (職) Senior high (Vocational)	2937	2135	2033	101	803
高 中 Senior high	974	576	550	26	398
高 職 Vocational	1963	1559	1483	76	404
大專及以上 Junior college & above	2843	1967	1891	75	876
專 科 Junior college	1174	967	930	37	207
大 學 及 以 上 University & graduate school	1669	999	961	38	669
女 Female	9058	4359	4190	169	4700
國中及以下 Junior high & below	3463	1082	1052	30	2381
不識字及自修 Illiterate & self-educated	639	47	47	1	592
國 小 Primary school	1719	524	514	11	1195
國 中 Junior high	1104	510	492	19	594
高 中 (職) Senior high (Vocational)	3014	1641	1571	70	1372
高 中 Senior high	840	338	323	15	503
高 職 Vocational	2173	1304	1248	55	870
大專及以上 Junior college & above	2582	1636	1566	69	946
專 科 Junior college	1158	825	794	30	333
大 學 及 以 上 University & graduate school	1424	811	772	39	613

TABLE 38. AGE, LABOR FORCE STATUS AND EDUCATIONAL ATTAINMENT OF CIVILIAN POPULATION AGED
15 YEARS AND OVER

2005

Unit : Thousand Persons

年														齡
Age														
1 5 ~ 2 4 歲			2 5 ~ 4 4 歲					4 5 ~ 6 4 歲					6 5 歲及以上	
Years			Years					Years					Years & over	
計	1 5 ~ 1 9 歲	2 0 ~ 2 4 歲	計	2 5 ~ 2 9 歲	3 0 ~ 3 4 歲	3 5 ~ 3 9 歲	4 0 ~ 4 4 歲	計	4 5 ~ 4 9 歲	5 0 ~ 5 4 歲	5 5 ~ 5 9 歲	6 0 ~ 6 4 歲		
Subtotal	Years	Years	Subtotal	Years	Years	Years	Years	Subtotal	Years	Years	Years	Years		
3237	1565	1672	7409	1912	1752	1841	1904	5132	1778	1565	995	793	2171	
294	176	118	1552	212	266	416	659	2936	793	887	651	605	1791	
2	1	1	14	3	3	3	6	130	12	22	30	66	727	
11	2	9	281	21	31	64	164	1944	367	636	490	450	875	
280	172	108	1257	188	232	349	488	863	414	229	131	89	189	
1558	1059	499	2966	707	726	800	734	1242	590	377	177	98	185	
591	493	98	684	141	164	192	186	420	177	131	70	42	119	
967	566	401	2282	566	562	608	547	822	412	246	106	56	66	
1385	331	1055	2891	993	760	625	512	954	395	302	167	90	195	
356	78	278	1434	431	396	338	270	453	201	150	67	35	88	
1029	253	776	1456	562	364	288	242	501	194	151	100	56	107	
1560	802	758	3694	946	871	921	957	2549	888	781	493	386	1088	
172	101	71	838	130	151	226	331	1295	356	394	283	263	805	
1	0	1	6	2	1	1	2	22	3	4	4	11	204	
5	1	4	106	9	14	27	56	798	127	261	208	202	483	
166	100	66	726	119	136	198	272	476	226	129	71	50	117	
771	541	230	1390	350	336	362	341	648	291	197	101	59	128	
306	257	49	347	72	83	95	97	244	99	78	43	23	77	
465	284	182	1043	278	254	268	244	404	192	119	58	36	51	
616	160	456	1466	467	383	332	284	605	242	190	109	64	155	
132	33	99	696	184	187	178	147	281	121	94	43	22	65	
484	127	358	771	283	196	155	137	323	120	96	66	41	90	
1677	763	914	3715	966	881	920	948	2583	889	784	502	407	1083	
122	74	47	714	82	115	189	328	1641	438	493	369	341	986	
1	1	1	8	1	1	1	4	108	9	19	26	54	522	
6	1	5	175	12	17	38	108	1146	240	375	283	248	392	
114	72	42	532	69	97	150	216	387	188	99	60	39	71	
786	518	269	1577	358	389	438	392	593	299	180	76	39	58	
285	235	50	337	69	81	98	89	176	78	53	27	18	42	
501	282	219	1239	288	308	340	303	417	221	127	49	21	16	
769	171	598	1424	526	377	293	228	349	153	111	58	27	40	
224	45	179	739	247	209	160	123	171	80	56	24	12	23	
545	126	419	686	279	168	133	105	178	73	56	34	14	17	

表39 15歲以上民間人口之婚姻與勞動力狀況

TABLE 39. MARITAL STATUS AND LABOR FORCE STATUS OF CIVILIAN POPULATION, AGED 15 YEARS AND OVER

中華民國94年
2005

單位：千人

Unit: Thousand Persons

項 目 別 Item	15歲以上民間人口 Civilian population aged 15 years & over	勞 動 力 Labor force			非 勞 動 力 Not in labor force
		合 計 Subtotal	就 業 者 Employed	失 業 者 Unemployed	
總 計 Both Sexes	17949	10371	9942	428	7578
婚姻狀況 Marital status					
未 婚 Never married	5905	3357	3096	261	2547
有配偶或同居 Married, spouse present or cohabited	10418	6430	6294	136	3988
離婚、分居或喪偶 Divorced, separated or widowed	1626	583	553	31	1043
男 Male	8890	6012	5753	259	2878
婚姻狀況 Marital status					
未 婚 Never married	3167	1811	1664	147	1356
有配偶或同居 Married, spouse present or cohabited	5194	3936	3840	96	1259
離婚、分居或喪偶 Divorced, separated or widowed	529	266	249	17	263
女 Female	9058	4359	4190	169	4700
婚姻狀況 Marital status					
未 婚 Never married	2738	1547	1432	115	1191
有配偶或同居 Married, spouse present or cohabited	5224	2494	2454	40	2729
離婚、分居或喪偶 Divorced, separated or widowed	1097	318	304	14	779

表40 勞動力參與率按年齡與婚姻狀況分

TABLE 40. LABOR FORCE PARTICIPATION RATES, BY AGE AND MARITAL STATUS

中華民國94年 2005					Unit : %
單位 : %	總計	未婚	有配偶或同居	離婚、分居或喪偶	
項 目 別 Item	Total	Never married	Married, spouse present or cohabited	Divorced, separated or widowed	
總計 Both sexes	57.78	56.86	61.72	35.87	
15~24歲 years	32.61	31.70	56.34	76.00	
15~19歲 years	10.46	10.36	37.22	34.59	
20~24歲 years	53.33	52.99	57.43	77.72	
25~44歲 years	81.87	88.02	78.42	82.15	
25~29歲 years	83.38	87.94	72.06	80.69	
30~34歲 years	82.91	90.77	77.95	84.43	
35~39歲 years	81.94	87.07	80.63	82.74	
40~44歲 years	79.34	81.13	78.95	81.21	
45~64歲 years	60.24	61.83	61.43	51.14	
45~49歲 years	75.28	70.49	75.87	72.98	
50~54歲 years	64.51	58.74	65.64	58.05	
55~59歲 years	48.76	47.82	50.09	40.05	
60~64歲 years	32.49	30.84	34.21	24.00	
65歲及以上 years & over	7.27	5.45	9.34	3.25	
男 Male	67.62	57.18	75.77	50.19	
15~24歲 years	29.65	28.64	96.42	89.62	
15~19歲 years	11.04	10.96	81.79	42.80	
20~24歲 years	49.36	47.90	96.98	94.30	
25~44歲 years	93.19	87.56	97.43	89.51	
25~29歲 years	89.18	86.97	98.33	91.81	
30~34歲 years	94.60	91.05	98.00	90.59	
35~39歲 years	95.22	87.39	97.87	91.10	
40~44歲 years	93.91	79.85	96.52	87.59	
45~64歲 years	78.12	61.05	79.78	69.36	
45~49歲 years	91.50	68.94	94.02	83.04	
50~54歲 years	83.72	59.95	85.74	74.58	
55~59歲 years	68.75	46.28	69.95	61.90	
60~64歲 years	48.00	31.04	48.96	42.65	
65歲及以上 years & over	10.66	4.17	12.10	5.57	
女 Female	48.12	56.49	47.75	28.97	
15~24歲 years	35.35	34.68	46.38	68.55	
15~19歲 years	9.85	9.72	30.24	-	
20~24歲 years	56.62	57.51	47.38	69.37	
25~44歲 years	70.62	88.65	62.48	76.37	
25~29歲 years	77.71	89.17	58.91	70.27	
30~34歲 years	71.35	90.31	63.14	79.04	
35~39歲 years	68.64	86.58	64.78	75.57	
40~44歲 years	64.64	83.04	61.47	76.77	
45~64歲 years	42.59	62.95	41.81	42.55	
45~49歲 years	59.09	72.81	57.21	66.94	
50~54歲 years	45.39	57.10	44.12	49.72	
55~59歲 years	29.13	49.54	28.06	31.32	
60~64歲 years	17.78	30.30	17.78	17.36	
65歲及以上 years & over	3.86	13.64	5.16	2.34	

表 4 1 勞動力參與率按年齡與教育程度分

TABLE 41. LABOR FORCE PARTICIPATION RATES, BY AGE AND EDUCATIONAL ATTAINMENT

中華民國 9 4 年 2005											
Unit : %											
項 目 別 Item	總 計 Total	國 中 及 以 下 Junior high & below				高 中 (職) Senior high (Vocational)			大 專 及 以 上 Junior college & above		
		計 Sub- total	不 識 字 及 自 修 Illiterate & Self- educated	國 小 Primary School	國 中 Junior high	計 Sub- total	高 中 Senior high	高 職 Vocat'l	計 Sub- total	專 科 Junior college	大學及以上 University & graduate school
總 計 Both sexes	57.78	45.53	8.83	40.45	64.00	63.45	50.34	69.20	66.40	76.86	58.52
1 5 ~ 2 4 歲 years	32.61	41.81	-	51.71	41.79	34.56	15.92	45.95	28.46	54.26	19.52
1 5 ~ 1 9 歲 years	10.46	20.08	-	52.19	19.81	10.67	3.53	16.89	4.68	8.70	3.44
2 0 ~ 2 4 歲 years	53.33	74.14	-	51.59	77.00	85.20	77.92	86.99	35.91	67.03	24.75
2 5 ~ 4 4 歲 years	81.87	74.99	15.61	67.01	77.45	80.44	78.65	80.98	87.04	88.47	85.63
2 5 ~ 2 9 歲 years	83.38	74.92	-	56.03	78.22	84.19	80.44	85.13	84.61	91.19	79.57
3 0 ~ 3 4 歲 years	82.91	73.09	-	63.02	75.26	80.11	78.85	80.47	89.02	88.62	89.44
3 5 ~ 3 9 歲 years	81.94	75.89	-	67.60	77.99	79.74	77.97	80.30	88.76	87.55	90.18
4 0 ~ 4 4 歲 years	79.34	75.21	36.08	68.94	77.82	77.92	77.81	77.96	86.70	85.03	88.55
4 5 ~ 6 4 歲 years	60.24	53.53	28.70	50.42	64.28	67.60	65.58	68.62	71.31	71.95	70.72
4 5 ~ 4 9 歲 years	75.28	68.91	42.77	63.66	74.33	76.82	76.81	76.82	85.81	84.67	86.99
5 0 ~ 5 4 歲 years	64.51	59.86	38.86	58.16	66.63	68.57	68.48	68.61	73.13	72.95	73.31
5 5 ~ 5 9 歲 years	48.76	45.82	29.12	45.35	51.33	54.69	52.85	55.91	53.95	54.76	53.40
6 0 ~ 6 4 歲 years	32.49	32.40	22.43	34.22	30.52	31.67	30.17	32.77	34.02	27.19	38.27
6 5 歲及以上 years & over	7.27	7.47	5.18	9.66	6.08	6.54	4.89	9.53	6.11	4.52	7.42
男 Male	67.62	61.43	12.76	52.76	77.23	72.67	59.10	79.41	69.18	82.40	59.88
1 5 ~ 2 4 歲 years	29.65	49.96	-	69.56	49.74	33.71	15.54	45.66	18.90	45.34	11.70
1 5 ~ 1 9 歲 years	11.04	24.53	-	48.47	24.41	10.37	3.35	16.75	4.75	8.56	3.76
2 0 ~ 2 4 歲 years	49.36	86.35	-	74.49	88.06	88.49	80.13	90.72	23.85	57.64	14.52
2 5 ~ 4 4 歲 years	93.19	90.64	13.76	85.54	92.07	95.54	94.00	96.05	92.41	97.08	88.20
2 5 ~ 2 9 歲 years	89.18	90.22	-	79.99	92.11	95.90	93.63	96.49	83.85	95.65	76.18
3 0 ~ 3 4 歲 years	94.60	89.16	-	82.44	90.73	96.10	94.89	96.49	95.43	97.67	93.29
3 5 ~ 3 9 歲 years	95.22	91.41	-	84.36	92.95	95.62	94.24	96.11	97.38	98.18	96.46
4 0 ~ 4 4 歲 years	93.91	90.96	37.86	87.74	92.08	94.53	93.28	95.03	96.61	96.80	96.40
4 5 ~ 6 4 歲 years	78.12	74.96	49.53	71.91	81.24	82.66	80.71	83.83	80.03	81.29	78.93
4 5 ~ 4 9 歲 years	91.50	88.54	53.85	86.07	90.37	92.99	91.59	93.72	94.06	93.96	94.17
5 0 ~ 5 4 歲 years	83.72	83.07	55.01	82.63	84.75	85.37	84.32	86.06	83.38	83.13	83.62
5 5 ~ 5 9 歲 years	68.75	69.35	51.26	69.06	71.17	70.20	68.73	71.31	65.84	66.41	65.47
6 0 ~ 6 4 歲 years	48.00	50.52	46.12	52.14	44.94	44.13	44.69	43.77	41.15	33.88	45.10
6 5 歲及以上 years & over	10.66	11.71	8.89	13.76	8.21	8.42	6.48	11.37	7.06	5.20	8.40
女 Female	48.12	31.24	7.40	30.49	46.21	54.46	40.19	59.98	63.35	71.24	56.93
1 5 ~ 2 4 歲 years	35.35	30.27	-	37.91	30.19	35.39	16.32	46.23	36.12	59.50	26.48
1 5 ~ 1 9 歲 years	9.85	14.00	-	55.13	13.46	10.99	3.72	17.04	4.62	8.80	3.12
2 0 ~ 2 4 歲 years	56.62	55.84	-	33.98	59.38	82.38	75.76	83.89	45.11	72.20	33.50
2 5 ~ 4 4 歲 years	70.62	56.64	17.10	55.80	57.51	67.13	62.86	68.29	81.50	80.35	82.74
2 5 ~ 2 9 歲 years	77.71	50.81	-	38.71	54.04	72.73	66.66	74.19	85.29	87.88	83.00
3 0 ~ 3 4 歲 years	71.35	52.03	-	47.19	53.58	66.29	62.52	67.28	82.49	80.51	84.96
3 5 ~ 3 9 歲 years	68.64	57.37	-	55.72	58.29	66.59	62.18	67.86	78.99	75.73	82.90
4 0 ~ 4 4 歲 years	64.64	59.30	35.01	59.13	59.82	63.46	60.96	64.20	74.35	70.97	78.30
4 5 ~ 6 4 歲 years	42.59	36.62	24.50	35.45	43.45	51.13	44.60	53.89	56.18	56.62	55.77
4 5 ~ 4 9 歲 years	59.09	52.96	39.38	51.80	55.10	61.06	57.93	62.17	72.77	70.55	75.19
5 0 ~ 5 4 歲 years	45.39	41.32	35.66	41.13	43.11	50.18	45.15	52.27	55.63	55.70	55.56
5 5 ~ 5 9 歲 years	29.13	27.78	25.90	27.92	27.92	33.96	27.40	37.60	31.43	33.35	30.10
6 0 ~ 6 4 歲 years	17.78	18.42	17.40	19.59	12.40	12.64	11.51	13.64	17.04	14.96	18.81
6 5 歲及以上 years & over	3.86	4.00	3.74	4.62	2.56	2.40	1.97	3.54	2.39	2.62	2.06

表42 勞動力參與率按教育程度與婚姻狀況分

TABLE 42. LABOR FORCE PARTICIPATION RATES, BY EDUCATIONAL ATTAINMENT AND MARITAL STATUS

中華民國94年 2005				
單位：%	Unit：%			
項 目 別 Item	總 計 Total	未 婚 Never married	有 配 偶 或 同 居 Married, spouse present or cohabited	離 婚、分 居 或 喪 偶 Divorced, separated or widowed
總 計 Both sexes	57.78	56.86	61.72	35.87
國中及以下 Junior high & below	45.53	58.76	48.45	26.14
不識字及自修 Illiterate & self-educated	8.83	5.52	12.87	4.22
國 小 Primary school	40.45	49.95	43.07	27.22
國 中 Junior high	64.00	63.32	65.17	57.33
高 中 (職) Senior high (Vocational)	63.45	54.90	69.62	64.64
高 中 Senior high	50.34	34.03	64.18	50.78
高 職 Vocational	69.20	65.09	71.76	72.43
大專及以上 Junior college & above	66.40	58.05	75.99	60.09
專 科 Junior college	76.86	78.98	76.05	64.68
大 學 及 以 上 University & graduate school	58.52	47.40	75.92	54.69
男 Male	67.62	57.18	75.77	50.19
國中及以下 Junior high & below	61.43	63.70	64.13	40.37
不識字及自修 Illiterate & self-educated	12.76	6.42	16.24	5.94
國 小 Primary school	52.76	51.03	55.72	34.35
國 中 Junior high	77.23	69.24	81.89	68.05
高 中 (職) Senior high (Vocational)	72.67	57.06	86.08	72.07
高 中 Senior high	59.10	37.53	78.50	60.41
高 職 Vocational	79.41	67.09	89.65	79.33
大專及以上 Junior college & above	69.18	54.64	82.86	62.06
專 科 Junior college	82.40	78.62	85.38	67.50
大 學 及 以 上 University & graduate school	59.88	43.54	80.39	55.98
女 Female	48.12	56.49	47.75	28.97
國中及以下 Junior high & below	31.24	44.91	33.98	20.43
不識字及自修 Illiterate & self-educated	7.40	3.49	11.18	3.90
國 小 Primary school	30.49	46.49	32.08	24.12
國 中 Junior high	46.21	47.00	45.65	48.64
高 中 (職) Senior high (Vocational)	54.46	52.35	55.28	59.64
高 中 Senior high	40.19	29.56	48.15	43.57
高 職 Vocational	59.98	62.81	57.65	68.07
大專及以上 Junior college & above	63.35	61.17	66.65	58.10
專 科 Junior college	71.24	79.27	64.97	61.96
大 學 及 以 上 University & graduate school	56.93	51.16	68.85	53.32

表43 女性勞動力狀況、婚姻狀況與從業身分按年齡分

單位：千人

中華民國94年

項 目 別	女性15歲以上 民 間人口 Female civilian population aged 15 years & over	1 5 ~ 2 4 歲			2 5 ~ 4 4 歲			
		Years			years			
		計 Subtotal	1 5 ~ 1 9 歲 Years	2 0 ~ 2 4 歲 Years	計 Subtotal	2 5 ~ 2 9 歲 Years	3 0 ~ 3 4 歲 Years	3 5 ~ 3 9 歲 Year
總 計	9058	1677	763	914	3715	966	881	920
勞 動 力 狀 況								
勞 動 力	4359	593	75	518	2624	751	629	632
就 業	4190	535	66	468	2537	715	608	616
雇 主	87	1	0	1	47	5	8	16
自 營 作 業 者	337	7	1	6	158	17	33	49
無 酬 家 屬 工 作 者	503	18	3	15	243	33	49	72
受 雇 者	3262	509	63	446	2089	660	518	478
受 私 人 雇 用 者	2818	479	62	418	1814	600	456	404
受 政 府 雇 用 者	444	29	1	28	275	60	63	74
失 業	169	58	9	49	87	36	21	16
非 勞 動 力	4700	1084	687	397	1091	215	252	289
婚 姻 狀 況								
未 婚	2738	1585	757	828	1066	596	251	139
有 配 偶 或 同 居	5224	89	5	84	2480	359	604	732
離 婚、分 居 或 喪 偶	1097	3	0	3	170	10	26	49

TABLE 43. WOMEN'S LABOR FORCE STATUS, MARITAL STATUS AND CLASS OF WORKER, BY AGE

2005						Unit : Thousand Persons	
4 0 ~ 4 4 歲 Years	4 5 ~ 6 4 歲 years					6 5 歲及以上 Years & over	Item
	計 Subtotal	4 5 ~ 4 9 歲 Years	5 0 ~ 5 4 歲 Years	5 5 ~ 5 9 歲 Years	6 0 ~ 6 4 歲 Years		
948	2583	889	784	502	407	1083	Total
							Labor force status
613	1100	526	356	146	72	42	Labor force
599	1076	513	349	143	72	42	Employed
18	38	19	13	5	2	1	Employers
59	158	60	51	27	20	14	Own-account workers
89	222	88	71	37	26	20	Unpaid family workers
432	658	346	213	75	24	6	Paid employees
354	518	275	165	59	20	6	Private
78	139	71	48	16	4	0	Government
14	24	13	7	3	1	0	Unemployed
335	1483	364	428	356	335	1042	Not in labor force
							Marital status
79	82	41	26	11	3	5	Never married
784	2092	742	641	400	308	563	Married, spouse present or cohabited
85	410	106	118	90	96	515	Divorced, separated or widowed

三、就業

(3)Employment

表 4 4 就業者之行業按教育程度與年齡分

單位：千人

中華民國 9 4 年

項 目 別 Item	總 計 Total	教 育 程 度 Educational attainment									
		國 中 及 以 下 Junior high & below					高 中 (職) Senior high (Vocational)			大 專 及 以 上 Junior college & above	
		計 Sub- total	不 識 字 及 自 修 Illiterate & Self- educated	國 小 Primary School	國 中 Junior high	計 Sub- total	高 中 Senior high	高 職 Voca- tional	計 Sub- total	專 科 Junior college	大學及以上 University & graduate school
總 計 Total	9942	2880	76	1223	1581	3605	873	2732	3458	1724	1733
農、林、漁、牧業 Agriculture, forestry, fishing & animal husbandry	591	468	42	293	133	103	29	75	20	15	5
工業 Goods-producing industries	3558	1178	10	435	734	1371	301	1069	1009	578	431
礦業及土石採取業 Mining & quarrying	7	3	-	1	2	3	1	2	1	1	0
製造業 Manufacturing	2726	760	6	279	475	1100	235	866	866	487	379
水電燃氣業 Electricity, gas & water	34	3	0	1	2	13	4	9	17	9	8
營造業 Construction	791	412	4	153	255	254	62	192	125	81	44
服務業 Services-producing industries	5793	1234	24	495	714	2131	543	1588	2429	1132	1297
批發及零售業 Trade	1727	427	12	173	243	774	198	575	526	314	211
住宿及餐飲業 Accommodation & eating-drinking places	629	260	5	110	144	281	76	205	88	60	28
運輸、倉儲及通信業 Transport., storage & communication	480	129	0	44	85	201	60	140	150	82	68
金融及保險業 Finance & insurance	404	10	0	2	9	110	24	85	284	128	156
不動產及租賃業 Real estate & rental & leasing	80	12	0	4	8	36	10	25	33	21	12
專業、科學及技術服務業 Professional, scientific & technical services	328	11	0	3	8	80	17	63	236	90	146
教育服務業 Educational services	551	22	0	11	11	76	18	58	453	87	366
醫療保健及社會福利服務業 Health care & social welfare services	322	22	0	9	12	72	16	56	228	121	107
文化、運動及休閒服務業 Cultural, sporting & recreational services	194	36	0	11	24	77	20	57	82	36	46
其他服務業 Other services	729	282	6	119	158	325	71	254	121	77	45
公共行政業 Public administration	351	22	0	10	13	101	32	70	227	116	111

TABLE 44. INDUSTRY OF EMPLOYED PERSONS, BY EDUCATIONAL ATTAINMENT AND AGE

2005

Unit : Thousand Persons

年														齡
1 5 ~ 2 4 歲 Years			2 5 ~ 4 4 歲 Years					4 5 ~ 6 4 歲 Years					6 5 歲及以上	
計	1 5 ~ 1 9 歲	2 0 ~ 2 4 歲	計	2 5 ~ 2 9 歲	3 0 ~ 3 4 歲	3 5 ~ 3 9 歲	4 0 ~ 4 4 歲	計	4 5 ~ 4 9 歲	5 0 ~ 5 4 歲	5 5 ~ 5 9 歲	6 0 ~ 6 4 歲	Years & over	
Subtotal	Years	Years	Subtotal	Years	Years	Years	Years	Subtotal	Years	Years	Years	Years		
944	144	799	5837	1503	1400	1466	1469	3005	1300	980	472	252	157	
11	2	9	168	21	31	50	66	330	71	91	82	87	81	
334	48	286	2229	605	532	539	552	983	483	327	131	43	12	
0	-	0	4	0	1	1	1	3	1	1	1	0	0	
293	41	252	1746	512	423	408	404	677	344	221	85	28	10	
1	0	1	11	2	2	3	3	23	8	8	6	1	-	
40	7	33	469	91	107	128	144	280	130	97	39	14	2	
599	94	504	3439	877	836	876	850	1692	746	563	260	123	64	
202	35	168	993	265	236	250	241	498	207	167	79	45	33	
93	28	65	327	74	71	85	97	201	93	66	27	15	7	
26	2	24	264	54	65	69	77	188	81	64	32	11	2	
32	1	31	288	77	77	74	60	84	43	27	11	3	0	
6	1	5	52	13	12	14	13	21	10	8	3	1	1	
27	2	25	234	70	64	56	44	65	33	20	7	5	2	
48	2	46	365	94	89	96	85	137	69	42	19	7	2	
46	2	44	200	70	47	44	38	73	33	23	13	4	3	
26	4	23	122	37	31	29	24	44	21	14	6	2	1	
83	18	65	384	93	91	94	107	251	97	88	45	21	10	
10	1	9	210	29	52	65	64	129	61	43	18	8	2	

表 4 4 就業者之行業按教育程度與年齡分 (續)

單位：千人

中華民國 9 4 年

項 目 別 Item	總 計 Total	教 育 程 度 Educational attainment									
		國 中 及 以 下 Junior high & below				高 中 (職) Senior high (Vocational)			大 專 及 以 上 Junior college & above		
		計 Sub- total	不 識 字 及 自 修 Illiterate & Self- educated	國 小 Primary School	國 中 Junior high	計 Sub- total	高 中 Senior high	高 職 Voca- tional	計 Sub- total	專 科 Junior college	大學及以上 University & graduate school
男 Male	5753	1828		29	710	1089	2033	550	1483	1891	961
農、林、漁、牧業 Agriculture, forestry, fishing & animal husbandry	422	323		19	201	104	82	23	59	17	13
工業 Goods-producing industries	2425	825		3	272	550	898	211	687	702	395
礦業及土石採取業 Mining & quarrying	6	3		-	1	2	2	1	2	1	1
製造業 Manufacturing	1690	445		1	137	306	658	150	508	587	320
水電燃氣業 Electricity, gas & water	29	2		-	1	1	11	3	8	15	8
營造業 Construction	701	375		2	133	241	227	57	170	99	66
服務業 Services-producing industries	2905	680		7	237	435	1053	316	738	1173	523
批發及零售業 Trade	888	234		3	84	147	374	116	258	279	164
住宿及餐飲業 Accommodation & eating-drinking places	265	101		1	33	66	123	38	86	41	28
運輸、倉儲及通信業 Transport., storage & communication	372	120		0	40	80	160	52	108	91	51
金融及保險業 Finance & insurance	164	3		-	0	3	32	9	24	129	47
不動產及租賃業 Real estate & rental & leasing	51	9		0	3	6	21	7	14	21	13
專業、科學及技術服務業 Professional, scientific & technical services	181	8		-	2	6	35	9	26	137	45
教育服務業 Educational services	181	10		0	5	5	17	6	11	154	18
醫療保健及社會福利服務業 Health care & social welfare services	90	9		0	3	6	16	5	11	65	15
文化、運動及休閒服務業 Cultural, sporting & recreational services	95	18		0	5	13	36	10	26	41	19
其他服務業 Other services	403	150		2	53	95	180	43	137	72	46
公共行政業 Public administration	215	16		0	7	8	59	20	38	141	75
女 Female	4190	1052		47	514	492	1571	323	1248	1566	794
農、林、漁、牧業 Agriculture, forestry, fishing & animal husbandry	169	144		23	92	29	21	5	16	4	2
工業 Goods-producing industries	1133	353		7	163	184	473	91	382	307	183
礦業及土石採取業 Mining & quarrying	2	0		-	0	0	1	0	1	0	0
製造業 Manufacturing	1036	315		5	142	168	443	85	358	279	166
水電燃氣業 Electricity, gas & water	5	1		0	1	1	2	1	1	2	1
營造業 Construction	90	37		2	21	15	27	5	22	26	16
服務業 Services-producing industries	2888	554		17	258	279	1078	227	851	1256	609
批發及零售業 Trade	839	193		8	89	96	399	82	317	246	151
住宿及餐飲業 Accommodation & eating-drinking places	363	159		4	77	78	158	38	120	46	32
運輸、倉儲及通信業 Transport., storage & communication	107	9		0	4	5	40	8	32	59	31
金融及保險業 Finance & insurance	240	7		0	1	6	77	16	62	156	81
不動產及租賃業 Real estate & rental & leasing	29	3		0	1	2	15	3	12	12	8
專業、科學及技術服務業 Professional, scientific & technical services	147	3		0	1	2	45	8	37	99	45
教育服務業 Educational services	370	12		0	6	6	59	12	47	299	69
醫療保健及社會福利服務業 Health care & social welfare services	231	13		0	6	6	55	11	45	163	106
文化、運動及休閒服務業 Cultural, sporting & recreational services	98	17		0	6	11	40	10	31	41	17
其他服務業 Other services	326	132		4	65	63	145	27	118	49	30
公共行政業 Public administration	136	7		0	3	4	43	11	31	86	40

TABLE 44. INDUSTRY OF EMPLOYED PERSONS, BY EDUCATIONAL ATTAINMENT AND AGE(Cont.)

2005

Unit : Thousand Persons

年								齡							
Age															
1 5 ~ 2 4 歲 Years			2 5 ~ 4 4 歲 Years					4 5 ~ 6 4 歲 Years					6 5 歲及以上		
計	1 5 ~ 1 9 歲	2 0 ~ 2 4 歲	計	2 5 ~ 2 9 歲	3 0 ~ 3 4 歲	3 5 ~ 3 9 歲	4 0 ~ 4 4 歲	計	4 5 ~ 4 9 歲	5 0 ~ 5 4 歲	5 5 ~ 5 9 歲	6 0 ~ 6 4 歲	Years & over		
Subtotal	Years	Years	Subtotal	Years	Years	Years	Years	Subtotal	Years	Years	Years	Years			
409	78	331	3300	788	791	850	870	1929	787	632	329	181	115		
9	2	7	125	16	23	38	48	227	48	61	57	60	61		
193 0	32 -	161 0	1507 3	399 0	366 1	364 1	378 1	716 2	335 1	242 1	104 1	34 0	10 0		
157 0	25 0	132 0	1082 8	317 2	270 2	248 3	247 2	443 20	213 7	148 7	63 5	20 1	8 -		
35 207	6 44	29 163	414 1668	81 373	94 402	112 448	127 445	250 986	115 403	87 328	35 168	13 86	2 44		
77 39	17 13	60 26	501 141	119 36	116 32	134 34	131 38	289 82	112 35	97 27	50 12	30 8	21 4		
12	1	11	196	33	47	55	62	162	67	55	29	10	1		
6 3	0 0	6 2	119 32	28 8	32 7	33 9	26 9	38 16	18 6	12 6	6 2	2 1	0 0		
8	1	7	127	35	34	31	28	44	21	13	6	4	2		
7 2	0 0	7 2	109 49	21 9	25 12	33 13	30 14	64 37	29 15	19 11	11 8	5 3	1 3		
9	1	8	58	17	16	14	11	27	11	10	4	2	1		
40 4	10 0	31 4	212 125	54 13	49 33	52 40	57 38	142 84	51 38	50 28	26 13	14 6	8 2		
535	66	468	2537	715	608	616	599	1076	513	349	143	72	42		
3	1	2	43	5	8	12	19	103	22	30	25	26	20		
141 0	16 -	125 0	722 1	206 0	166 0	176 0	175 0	267 1	147 1	85 0	27 0	9 -	2 0		
136 0	16 0	120 0	665 2	195 0	153 0	159 0	157 1	234 3	131 1	73 1	22 1	8 0	2 -		
5 391	0 50	4 341	55 1772	10 504	13 434	16 428	16 406	30 705	15 343	10 234	3 92	1 37	0 19		
125 54	18 15	108 39	492 186	146 38	120 39	116 51	110 59	209 119	95 58	70 39	29 15	15 7	12 3		
13	1	13	69	21	18	15	15	26	13	9	3	1	0		
25 4	1 0	25 3	169 20	49 5	46 5	41 5	34 4	46 5	25 3	15 2	5 0	1 0	0 0		
19	1	18	107	35	30	25	17	21	12	7	1	1	0		
41 43	1 2	39 42	256 152	73 61	64 35	63 31	55 24	73 36	40 18	23 12	7 5	3 1	0 0		
17	3	15	64	20	16	15	13	17	10	5	2	1	0		
43 6	9 0	34 5	172 86	39 16	42 19	42 24	50 26	109 44	46 23	38 15	18 5	7 1	2 0		

表45 就業者之職業按教育程度與年齡分

單位：千人

中華民國94年

項 目 別 Item	總 計 Total	教 育 程 度 Educational attainment									
		國 中 及 以 下 Junior high & below				高 中 (職) Senior high (Vocational)			大 專 及 以 上 Junior college & above		
		計 Sub- total	不 識 字 及 自 修 Illiterate & Self- educated	國 小 Primary School	國 中 Junior high	計 Sub- total	高 中 Senior high	高 職 Voca- tional	計 Sub- total	專 科 Junior college	大學及以上 University & graduate school
總 計 Both Sexes	9942	2880	76	1223	1581	3605	873	2732	3458	1724	1733
民意代表、企業主管及經理人員 Legislators, gov. administrators, business executives & managers	449	55	0	22	33	126	41	84	268	108	160
專業人員 Professionals	795	3	0	1	1	35	6	29	758	177	581
技術員及助理專業人員 Technicians and associate professionals	1834	72	0	18	54	540	126	414	1222	607	615
事務工作人員 Clerks	1132	73	0	21	51	508	112	397	551	320	231
服務工作人員及售貨員 Service workers and shop and market sales workers	1866	659	16	280	363	880	224	656	327	235	92
農、林、漁、牧工作人員 Agricultural, animal husbandry, forestry and fishing workers	578	462	41	290	132	99	28	71	17	13	3
生產有關工人、機械設備操作工 及體力工 Prod. & machine operators and related workers	3289	1556	19	590	947	1417	336	1081	316	265	52
男 Male	5753	1828	29	710	1089	2033	550	1483	1891	930	961
民意代表、企業主管及經理人員 Legislators, gov. administrators, business executives & managers	374	49	0	19	30	105	36	69	220	89	131
專業人員 Professionals	413	1	0	1	1	10	3	7	401	64	337
技術員及助理專業人員 Technicians and associate professionals	1041	54	0	15	40	303	86	217	684	349	335
事務工作人員 Clerks	256	24	0	6	18	102	32	70	131	69	62
服務工作人員及售貨員 Service workers and shop and market sales workers	826	276	4	105	168	365	113	252	185	133	52
農、林、漁、牧工作人員 Agricultural, animal husbandry, forestry and fishing workers	415	321	19	200	103	80	23	57	14	12	3
生產有關工人、機械設備操作工 及體力工 Prod. & machine operators and related workers	2427	1103	7	365	731	1068	257	811	256	214	42
女 Female	4190	1052	47	514	492	1571	323	1248	1566	794	772
民意代表、企業主管及經理人員 Legislators, gov. administrators, business executives & managers	74	6	-	3	3	21	6	15	47	18	29
專業人員 Professionals	382	1	0	1	0	24	2	22	357	113	244
技術員及助理專業人員 Technicians and associate professionals	793	18	0	4	14	237	40	197	538	258	279
事務工作人員 Clerks	876	49	0	15	34	406	80	326	420	252	169
服務工作人員及售貨員 Service workers and shop and market sales workers	1040	383	12	176	195	515	111	404	142	101	40
農、林、漁、牧工作人員 Agricultural, animal husbandry, forestry and fishing workers	162	141	23	90	29	19	5	14	2	2	0
生產有關工人、機械設備操作工 及體力工 Prod. & machine operators and related workers	862	454	12	225	216	348	79	270	60	50	10

TABLE 45. OCCUPATION OF EMPLOYED PERSONS, BY EDUCATIONAL ATTAINMENT AND AGE

2005

Unit : Thousand Persons

年															齡
Age															
1 5 ~ 2 4 歲 Years			2 5 ~ 4 4 歲 Years					4 5 ~ 6 4 歲 Years					6 5 歲及以上		
計	1 5 ~ 1 9 歲	2 0 ~ 2 4 歲	計	2 5 ~ 2 9 歲	3 0 ~ 3 4 歲	3 5 ~ 3 9 歲	4 0 ~ 4 4 歲	計	4 5 ~ 4 9 歲	5 0 ~ 5 4 歲	5 5 ~ 5 9 歲	6 0 ~ 6 4 歲	Years & over		
Subtotal	Years	Years	Subtotal	Years	Years	Years	Years	Subtotal	Years	Years	Years	Years			
944		144	799	5837	1503	1400	1466	1469	3005	1300	980	472	252	157	
1	-	1	213	12	37	74	90	225	95	74	40	17		9	
57 116	0 3	57 113	577 1290	175 360	165 333	136 325	101 273	156 423	76 211	47 138	22 55	10 19		5 4	
163 259	14 60	149 199	754 977	252 232	197 224	164 253	141 267	213 594	112 248	68 201	25 91	8 54		2 36	
10	2	8	162	20	30	48	64	325	69	89	81	86		81	
337	64	273	1863	452	413	465	533	1069	491	362	158	59		20	
409	78	331	3300	788	791	850	870	1929	787	632	329	181		115	
1	-	1	170	8	30	58	74	195	81	64	35	15		9	
8 43	0 1	7 42	298 717	76 196	93 182	73 182	56 157	103 276	46 127	30 94	17 41	9 15		4 4	
26 84	4 23	22 61	158 427	46 92	41 98	36 117	35 119	71 293	32 111	23 100	11 50	5 32		2 22	
8	2	7	122	16	23	37	46	224	47	61	57	60		61	
240	48	192	1408	354	324	347	382	766	343	260	119	44		14	
535	66	468	2537	715	608	616	599	1076	513	349	143	72		42	
0	-	0	43	4	8	16	16	30	13	10	5	2		1	
50 73	0 2	49 71	279 573	99 164	72 151	63 143	45 115	53 147	29 84	17 45	5 15	1 4		1 1	
137 176	9 37	128 138	596 550	206 140	156 126	128 136	106 148	142 300	80 137	45 101	14 41	3 22		0 14	
2	1	1	40	4	7	11	17	100	22	29	25	26		20	
97	17	81	455	97	89	118	151	303	148	102	39	15		6	

表 4 6 就業者之從業身分按教育程度與年齡分

單位：千人

中華民國 9 4 年

項 目 別 Item	總 計 Total	教 育 程 度 Educational attainment									
		國 中 及 以 下 Junior high & below					高 中 (職) Senior high (Vocational)			大 專 及 以 上 Junior college & above	
		計 Sub- total	不 識 字 及 自 修 Illiterate & Self- educated	國 小 Primary School	國 中 Junior high	計 Sub- total	高 中 Senior high	高 職 Voca- tional	計 Sub- total	專 科 Junior college	大學及以上 University & graduate school
總 計 Both sexes	9942	2880	76	1223	1581	3605	873	2732	3458	1724	1733
雇 主 Employers	503	130	1	50	79	199	57	142	174	90	84
自營作業者 Own-account workers	1438	807	36	430	341	467	141	326	164	111	54
無酬家屬工作者 Unpaid family workers	666	314	20	158	135	268	63	205	84	57	26
受 雇 者 Paid employees	7336	1629	19	585	1025	2670	612	2059	3036	1466	1570
受私人雇用者 Private	6374	1554	18	551	986	2447	544	1902	2373	1235	1139
受政府雇用者 Government	961	75	1	34	40	224	67	156	662	232	431
男 Male	5753	1828	29	710	1089	2033	550	1483	1891	930	961
雇 主 Employers	416	107	0	40	67	160	49	111	148	76	72
自營作業者 Own-account workers	1100	624	22	327	274	352	114	239	125	85	39
無酬家屬工作者 Unpaid family workers	163	56	1	18	37	77	20	58	30	20	10
受 雇 者 Paid employees	4074	1042	6	325	711	1443	367	1076	1588	748	840
受私人雇用者 Private	3556	994	6	304	685	1308	324	984	1254	619	636
受政府雇用者 Government	517	48	0	21	26	136	44	92	334	130	204
女 Female	4190	1052	47	514	492	1571	323	1248	1566	794	772
雇 主 Employers	87	23	0	10	12	39	8	31	26	14	12
自營作業者 Own-account workers	337	183	14	102	67	114	27	87	40	25	15
無酬家屬工作者 Unpaid family workers	503	259	19	141	98	191	43	148	53	37	16
受 雇 者 Paid employees	3262	588	13	260	314	1227	244	983	1447	718	729
受私人雇用者 Private	2818	560	12	247	301	1139	221	918	1119	616	503
受政府雇用者 Government	444	28	1	13	14	88	23	65	328	102	227

TABLE 46. CLASS OF WORKERS FOR EMPLOYED PERSONS, BY EDUCATIONAL ATTAINMENT AND AGE

2005														Unit : Thousand Persons
年														齡
Age														
1 5 ~ 2 4 歲 Years			2 5 ~ 4 4 歲 Years					4 5 ~ 6 4 歲 Years					6 5 歲及以上	
計	1 5 ~ 1 9 歲	2 0 ~ 2 4 歲	計	2 5 ~ 2 9 歲	3 0 ~ 3 4 歲	3 5 ~ 3 9 歲	4 0 ~ 4 4 歲	計	4 5 ~ 4 9 歲	5 0 ~ 5 4 歲	5 5 ~ 5 9 歲	6 0 ~ 6 4 歲	Years & over	
Subtotal	Years	Years	Subtotal	Years	Years	Years	Years	Subtotal	Years	Years	Years	Years		
944	144	799	5837	1503	1400	1466	1469	3005	1300	980	472	252	157	
2	0	2	242	18	43	81	100	249	108	82	40	20	10	
16	1	15	576	53	108	177	238	748	246	239	148	116	98	
48	10	38	341	72	75	91	104	254	99	81	42	31	24	
879	133	745	4678	1360	1174	1117	1027	1754	847	579	242	86	24	
839	132	707	4131	1263	1046	960	862	1384	679	452	186	67	21	
40	2	38	547	97	128	157	165	371	168	127	57	18	3	
409	78	331	3300	788	791	850	870	1929	787	632	329	181	115	
1	-	1	195	14	34	65	82	210	89	68	35	18	9	
9	0	8	418	36	75	128	179	590	186	187	121	96	84	
29	7	23	97	38	26	19	14	32	11	10	5	6	5	
370	71	299	2589	700	656	639	595	1097	501	366	167	62	18	
359	70	289	2317	664	590	556	507	865	404	287	126	48	15	
11	1	10	272	36	66	83	87	231	97	79	41	14	3	
535	66	468	2537	715	608	616	599	1076	513	349	143	72	42	
1	0	1	47	5	8	16	18	38	19	13	5	2	1	
7	1	6	158	17	33	49	59	158	60	51	27	20	14	
18	3	15	243	33	49	72	89	222	88	71	37	26	20	
509	63	446	2089	660	518	478	432	658	346	213	75	24	6	
479	62	418	1814	600	456	404	354	518	275	165	59	20	6	
29	1	28	275	60	63	74	78	139	71	48	16	4	0	

表 4 7 就業者之行業與職業

單位：千人

中華民國 9 4 年

項 目 別 Item	總 計 Total	民意代表、企業主管及經理人員 Legislators, government administrators, business executives & managers	專 業 人 員 Professionals
總 計 Total	9942	449	795
農、林、漁、牧業 Agriculture, forestry, fishing & animal husbandry	591	1	1
工業 Goods-producing industries	3558	209	154
礦業及土石採取業 Mining & quarrying	7	0	0
製造業 Manufacturing	2726	174	137
水電燃氣業 Electricity, gas & water	34	1	4
營造業 Construction	791	35	13
服務業 Services-producing industries	5793	239	640
批發及零售業 Trade	1727	93	16
住宿及餐飲業 Accommodation & eating-drinking places	629	13	0
運輸、倉儲及通信業 Transport., storage & communication	480	17	9
金融及保險業 Finance & insurance	404	24	7
不動產及租賃業 Real estate & rental & leasing	80	5	0
專業、科學及技術服務業 Professional, scientific & technical services	328	27	78
教育服務業 Educational services	551	14	303
醫療保健及社會福利服務業 Health care & social welfare services	322	2	168
文化、運動及休閒服務業 Cultural, sporting & recreational services	194	12	29
其他服務業 Other services	729	16	10
公共行政業 Public administration	351	17	18

TABLE 47. INDUSTRY AND OCCUPATION OF EMPLOYED PERSONS

2005					Unit : Thousand Persons
技術員及助理專業人員 Technicians & associate professionals	事 務 工 作 人 員 Clerks	服務工作人員及售貨員 Service workers & shop & market sales workers	農、林、漁、牧工作人員 Agricultural, animal husbandry, forestry & fishing workers	生 產 及 有 關 工 人、機 械 設 備 操 作 工 及 體 力 工 Prod. & machine operators & related workers	
1834	1132	1866	578	3289	
3	2	0	574	11	
592	296	16	1	2288	
1	1	0	-	4	
493	259	14	0	1649	
15	6	1	-	8	
84	31	1	1	626	
1239	834	1849	2	990	
322	184	882	0	229	
13	25	541	0	37	
70	109	15	0	259	
233	134	2	-	4	
48	15	1	-	10	
150	55	2	1	16	
117	52	37	0	27	
65	48	21	0	18	
47	55	26	1	23	
56	68	242	0	337	
118	88	81	0	30	

表 4 7 就業者之行業與職業（續）

單位：千人

中華民國 9 4 年

項 目 別 Item	總 計 Total	民意代表、企業主管及經理人員 Legislators, government administrators, business executives & managers	專 業 人 員 Professionals
男 Male	5753	374	413
農、林、漁、牧業 Agriculture, forestry, fishing & animal husbandry	422	1	1
工業 Goods-producing industries	2425	188	138
礦業及土石採取業 Mining & quarrying	6	0	0
製造業 Manufacturing	1690	156	122
水電燃氣業 Electricity, gas & water	29	1	4
營造業 Construction	701	32	12
服務業 Services-producing industries	2905	185	275
批發及零售業 Trade	888	76	11
住宿及餐飲業 Accommodation & eating-drinking places	265	9	0
運輸、倉儲及通信業 Transport., storage & communication	372	14	8
金融及保險業 Finance & insurance	164	17	5
不動產及租賃業 Real estate & rental & leasing	51	4	0
專業、科學及技術服務業 Professional, scientific & technical services	181	21	62
教育服務業 Educational services	181	7	112
醫療保健及社會福利服務業 Health care & social welfare services	90	2	44
文化、運動及休閒服務業 Cultural, sporting & recreational services	95	9	15
其他服務業 Other services	403	13	7
公共行政業 Public administration	215	14	10
女 Female	4190	74	382
農、林、漁、牧業 Agriculture, forestry, fishing & animal husbandry	169	0	-
工業 Goods-producing industries	1133	21	17
礦業及土石採取業 Mining & quarrying	2	0	-
製造業 Manufacturing	1036	18	15
水電燃氣業 Electricity, gas & water	5	-	0
營造業 Construction	90	3	1
服務業 Services-producing industries	2888	53	366
批發及零售業 Trade	839	18	5
住宿及餐飲業 Accommodation & eating-drinking places	363	4	0
運輸、倉儲及通信業 Transport., storage & communication	107	3	1
金融及保險業 Finance & insurance	240	6	2
不動產及租賃業 Real estate & rental & leasing	29	0	0
專業、科學及技術服務業 Professional, scientific & technical services	147	6	16
教育服務業 Educational services	370	7	191
醫療保健及社會福利服務業 Health care & social welfare services	231	1	125
文化、運動及休閒服務業 Cultural, sporting & recreational services	98	3	14
其他服務業 Other services	326	3	4
公共行政業 Public administration	136	2	8

TABLE 47. INDUSTRY AND OCCUPATION OF EMPLOYED PERSONS(Cont.)

2005					Unit : Thousand Persons
技術員及助理專業人員 Technicians & associate professionals	事務工作人員 Clerks	服務工作人員及售貨員 Service workers & shop & market sales workers	農、林、漁、牧工作人員 Agricultural, animal husbandry, forestry & fishing workers	生產及有關工人、機械 設備操作工及體力工 Prod. & machine operators & related workers	
1041	256	826	415	2427	
2	1	0	413	5	
400	55	11	1	1631	
1	0	0	-	4	
321	49	10	0	1032	
14	3	1	-	7	
65	3	1	1	588	
639	200	814	2	790	
194	27	393	0	187	
5	4	237	0	10	
43	50	6	0	251	
99	38	1	-	4	
32	5	1	-	9	
78	8	0	0	11	
32	9	3	0	18	
25	4	5	0	10	
27	18	11	1	14	
32	16	79	0	257	
71	22	78	0	20	
793	876	1040	162	862	
1	2	0	161	5	
192	241	5	0	657	
0	1	0	-	0	
172	210	4	-	617	
1	3	0	-	1	
19	27	0	0	38	
600	633	1035	1	200	
128	157	489	0	43	
7	20	304	-	28	
27	60	8	-	8	
134	97	0	-	1	
16	10	0	-	2	
72	47	1	0	4	
86	43	34	0	8	
40	43	16	-	7	
19	37	15	0	10	
23	52	164	-	80	
47	66	3	0	10	

表48 就業者按年齡與教育程度分

TABLE 48. EMPLOYED PERSONS, BY AGE AND EDUCATIONAL ATTAINMENT

中華民國94年 2005											
Unit : Thousand Persons											
項 目 別 Item	總 計 Total	國 中 及 以 下 Junior high & below				高 中 (職) Senior high (Vocational)			大 專 及 以 上 Junior college & above		
		計 Sub- total	不 識 字 及 自 修 Illiterate & Self- educated	國 小 Primary School	國 中 Junior high	計 Sub- total	高 中 Senior high	高 職 Vocat'l	計 Sub- total	專 科 Junior college	大學及以上 University & graduate school
總 計 Both sexes	9942	2880	76	1223	1581	3605	873	2732	3458	1724	1733
15~24歲 years	944	108	-	5	103	484	84	400	352	176	177
15~19歲 years	144	30	-	1	29	99	15	85	14	6	8
20~24歲 years	799	78	-	4	73	384	69	315	338	169	168
25~44歲 years	5837	1114	2	181	931	2294	516	1778	2429	1228	1201
25~29歲 years	1503	148	-	12	136	562	106	456	793	374	419
30~34歲 years	1400	186	-	18	168	556	124	433	657	341	316
35~39歲 years	1466	303	-	42	261	620	146	474	543	288	255
40~44歲 years	1469	478	2	110	366	556	141	416	435	224	211
45~64歲 years	3005	1525	36	952	536	815	268	547	665	317	348
45~49歲 years	1300	530	5	227	297	439	132	307	330	165	166
50~54歲 years	980	513	8	358	147	252	87	165	215	107	108
55~59歲 years	472	290	8	216	65	93	36	57	89	36	53
60~64歲 years	252	191	14	150	26	31	12	18	31	9	21
65歲及以上 years & over	157	133	38	84	11	12	6	6	12	4	8
男 Male	5753	1828	29	710	1089	2033	550	1483	1891	930	961
15~24歲 years	409	75	-	3	72	231	42	189	103	52	50
15~19歲 years	78	21	-	0	21	50	8	42	7	3	4
20~24歲 years	331	54	-	3	51	182	35	147	95	50	46
25~44歲 years	3300	723	1	87	635	1272	312	960	1305	652	653
25~29歲 years	788	108	-	7	101	315	63	252	365	166	200
30~34歲 years	791	129	-	11	118	308	74	233	355	178	177
35~39歲 years	850	197	-	22	175	336	87	249	317	170	147
40~44歲 years	870	289	1	48	240	314	88	226	268	138	129
45~64歲 years	1929	937	11	554	372	519	191	328	473	222	251
45~49歲 years	787	304	1	105	197	262	88	174	222	110	111
50~54歲 years	632	314	2	207	105	163	64	99	154	76	78
55~59歲 years	329	190	2	139	49	69	29	40	71	28	43
60~64歲 years	181	129	5	102	22	26	10	15	26	8	19
65歲及以上 years & over	115	94	18	66	10	11	5	6	11	3	8
女 Female	4190	1052	47	514	492	1571	323	1248	1566	794	772
15~24歲 years	535	33	-	2	31	252	41	211	250	123	126
15~19歲 years	66	9	-	1	9	50	7	43	7	3	4
20~24歲 years	468	24	-	2	22	202	34	168	242	120	123
25~44歲 years	2537	392	1	94	296	1022	204	818	1124	576	548
25~29歲 years	715	40	-	5	35	247	43	204	428	208	220
30~34歲 years	608	57	-	8	50	249	49	200	302	164	139
35~39歲 years	616	106	-	20	86	283	59	225	226	118	108
40~44歲 years	599	189	1	62	126	243	53	190	167	86	81
45~64歲 years	1076	588	26	399	163	296	77	219	192	95	97
45~49歲 years	513	226	4	122	101	177	44	133	109	55	54
50~54歲 years	349	199	6	151	42	89	23	65	61	31	30
55~59歲 years	143	101	7	78	16	25	7	17	18	8	10
60~64歲 years	72	62	9	48	5	5	2	3	5	2	3
65歲及以上 years & over	42	39	20	18	2	1	1	1	1	1	0

表49 就業者按中分類行業與從業身分分

TABLE 49. EMPLOYED PERSONS, BY MID-CATEGORY OF INDUSTRIES AND CLASS OF WORKERS

項 目 別 Item	總 計 Total	雇 主 Employers	自營作業者 Own-account workers	無 酬 家 屬 工 作 者 Unpaid family workers	受 雇 者 Paid employees		
					計 Subtotal	受私人雇用者 Private	受政府雇用者 Government
總 計 Total	9942	503	1438	666	7336	6374	961
農、林、漁、牧業 Agriculture, forestry, fishing & animal husbandry	591	7	359	150	75	69	6
農、牧業 Agriculture & animal husbandry	535	4	336	144	52	49	3
林業及伐木業 Forestry & logging	5	0	1	0	4	2	3
漁 業 Fishing	51	4	22	6	19	19	-
工業 Goods-producing industries	3558	188	128	96	3146	3074	72
礦業及土石採取業 Mining & quarrying	7	0	0	0	7	5	2
能源礦業 Energy mining	2	-	-	0	2	0	2
其他礦業 Other mining	1	0	-	-	1	1	0
土石採取業 Quarrying	5	0	0	0	4	4	-
製 造 業 Manufacturing	2726	128	76	79	2444	2414	30
食品及飲料製造業 Food and beverage manufacturing	147	7	5	8	127	120	7
菸草製造業 Tobacco manufacturing	1	-	-	-	1	0	1
紡織業 Textiles mills	105	4	3	3	95	95	-
成衣、服飾品及其他紡織製品製造業 Apparel, clothing accessories & other textile product manufacturing	119	7	4	4	104	104	-
皮革、毛皮及其製品製造業 Leather, fur & allied product manufacturing	51	2	2	2	45	45	-
木竹製品製造業 Wood & bamboo products manufacturing	29	3	3	2	21	21	-
家具及裝設品製造業 Furniture & fixtures manufacturing	46	3	2	2	40	40	-
紙漿、紙及紙製品製造業 Pulp, paper & paper products manufacturing	53	3	1	3	45	45	-
印刷及其輔助業 Printing & related support activities	74	9	6	6	53	51	2
化學材料製造業 Chemical material manufacturing	55	1	0	0	53	53	0
化學製品製造業 Chemical products manufacturing	63	2	0	1	61	61	0
石油及煤製品製造業 Petroleum & coal products manufacturing	20	0	-	0	20	9	11
橡膠製品製造業 Rubber products manufacturing	21	1	0	0	19	19	-
塑膠製品製造業 Plastic products manufacturing	134	9	4	6	115	115	-
非金屬礦物製品製造業 Non-metallic mineral products manufacturing	59	3	1	1	53	53	0

中華民國94年
2005

單位：千人

Unit: Thousand Persons

表 4 9 就業者按中分類行業與從業身分分(續 1)

TABLE 49. EMPLOYED PERSONS, BY MID-CATEGORY OF INDUSTRIES AND CLASS OF WORKERS(Cont.1)

中華民國 9 4 年 2005							
單位：千人		Unit: Thousand Persons					
項 目 別 Item	總 計 Total	雇 主 Employers	自營作業者 Own-account workers	無 酬 家 屬 工 作 者 Unpaid family workers	受 雇 者 Paid employees		
					計 Subtotal	受私人雇用者 Private	受政府雇用者 Government
金屬基本工業 Basic metal industries	74	2	1	1	70	69	1
金屬製品製造業 Fabricated metal products manufacturing	341	29	23	21	268	268	-
機械設備製造修配業 Machinery & equipment manufacturing & repairing	268	20	11	10	226	226	-
電腦、通信及視聽電子產品製造業 Computer, communication & video & radio electronic products manufacturing	226	2	0	1	223	223	-
電子零組件製造業 Electronic parts & components manufacturing	488	5	1	1	481	481	-
電力機械器材及設備製造修配業 Electrical machinery, supplies & equipment manufacturing & repairing	111	4	2	2	104	104	-
運輸工具製造修配業 Transport equipment manufacturing & repairing	145	5	2	2	136	128	8
精密、光學、醫療器材及鐘錶製造業 Precision, optical, medical equipment, watches & clocks manufacturing	34	1	0	0	32	32	0
其他工業製品製造業 Other industrial products manufacturing	62	5	3	2	52	52	-
水電燃氣業 Electricity, gas & water	34	0	-	-	34	4	30
電力供應業 Electric power supply	25	-	-	-	25	1	24
氣體燃料供應業 Gas supply	4	0	-	-	4	3	1
熱能供應業 Thermal energy supply	0	-	-	-	0	0	-
用水供應業 Water supply	6	-	-	-	6	0	6
營 造 業 Construction	791	60	52	18	662	651	10
土木工程業 Civil engineering construction	118	11	5	2	100	90	10
建築工程業 Buildings construction	343	17	6	4	316	316	0
機電、電信、電路及管道工程業 Mechanics, telecommunications, electricity, & pipe lines construction	163	16	22	6	119	119	0
建物裝修及裝潢業 Building maintenance & upholstery	132	12	15	4	102	102	-
其他營造業 Other construction	34	4	3	2	25	25	0

表 49 就業者按中分類行業與從業身分分(續2)

TABLE 49. EMPLOYED PERSONS, BY MID-CATEGORY OF INDUSTRIES AND CLASS OF WORKERS(Cont.2)

中華民國 94 年 2005							
單位：千人		Unit: Thousand Persons					
項 目 別 Item	總 計 Total	雇 主 Employers	自營作業者 Own-account workers	無 酬 家 屬 工 作 者 Unpaid family workers	受 雇 者 Paid employees		
					計 Subtotal	受私人雇用者 Private	受政府雇用者 Government
服務業 Services-producing industries	5793	308	951	420	4115	3231	884
批發及零售業 Trade	1727	126	445	225	932	923	9
批發業 Wholesale trade	574	69	64	47	395	392	3
零售業 Retail trade	1152	57	381	178	537	531	6
住宿及餐飲業 Accommodation & eating-drinking places	629	46	156	114	312	312	0
住宿服務業 Accommodation service	41	2	1	1	36	36	0
餐飲業 Eating & drinking places	588	45	154	113	276	276	0
運輸、倉儲及通信業 Transport., storage & communication	480	11	98	6	365	289	76
陸上運輸業 Land transportation	249	6	96	5	142	125	17
水上運輸業 Water transportation	12	0	0	0	12	12	0
航空運輸業 Air transportation	21	-	-	-	21	20	0
儲配運輸物流業 Storage & distribution	14	0	-	-	14	14	0
運輸輔助業 Supporting services to transportation	86	4	2	1	79	71	8
倉儲業 Warehousing & storage	6	1	0	0	5	5	-
郵政及快遞業 Postal and courier services	48	0	0	-	48	18	30
電信業 Telecommunications	44	0	-	0	44	23	20
金融及保險業 Finance & insurance	404	1	1	1	401	376	24
金融及其輔助業 Financing & auxiliary financing	205	1	1	1	202	183	19
證券及期貨業 Securities & futures	47	0	0	-	47	47	0
保險業 Insurance carriers	153	0	0	0	152	147	5
不動產及租賃業 Real estate & rental & leasing	80	5	11	3	62	60	2
不動產業 Real estate	62	3	5	1	53	51	2
租賃業 Rental & leasing	18	2	5	2	9	9	-
專業、科學及技術服務業 Professional, scientific & technical services	328	30	39	12	247	234	13
法律及會計服務業 Legal & accounting services	77	11	13	5	49	49	-
建築及工程技術服務業 Architectural & engineering technical services	31	4	2	1	24	24	0
專門設計服務業 Specialized design services	29	3	6	1	19	19	-
電腦系統設計服務業 Computer systems design services	70	4	4	0	62	62	-
資料處理及資訊供應服務業 Data processing & information supply services	9	0	0	-	8	8	0
顧問服務業 Consultation services	15	2	1	0	12	12	0
研究發展服務業 Research & development services	22	-	0	-	22	11	11
廣告業 Advertising services	46	4	9	3	30	30	0
其他專業、科學及技術服務業 Other professional, scientific & technical services	29	2	5	2	20	18	2

表 4 9 就業者按中分類行業與從業身分分(續完)

TABLE 49. EMPLOYED PERSONS, BY MID-CATEGORY OF INDUSTRIES AND CLASS OF WORKERS(Cont. End)

單位：千人		中華民國94年 2005				Unit：Thousand Persons		
項 目 別 Item	總 計 Total	雇 主 Employers	自營作業者 Own-account workers	無 酬 家 屬 工 作 者 Unpaid family workers	受 雇 者			
					Paid employees			
					計 Subtotal	受私人雇用者 Private	受政府雇用者 Government	
教育服務業 Educational services	551	14	11	4	523	226	296	
教育服務業 Educational services	551	14	11	4	523	226	296	
醫療保健及社會福利服務業 Health care & social welfare services	322	17	14	7	283	223	60	
醫療保健服務業 Health care services	290	16	13	6	255	201	54	
社會福利服務業 Social welfare services	31	2	1	0	28	22	6	
文化、運動及休閒服務業 Cultural, sporting & recreational services	194	10	19	6	158	146	12	
出版業 Publishing industries	41	2	1	0	38	38	0	
電影業 Motion picture industries	5	0	0	-	4	4	-	
廣播電視業 Radio & television broadcasting	31	1	0	-	30	29	1	
藝文及運動服務業 Arts & sporting services	36	2	8	1	25	23	2	
圖書館及檔案保存業 Libraries & archives	3	-	-	-	3	0	3	
博物館、歷史遺址及類似機構 Museums, historical sites & similar institutions	5	-	-	-	5	1	4	
休閒服務業 Recreational services	74	6	10	5	53	51	3	
其他服務業 Other services	729	47	157	42	482	441	40	
支援服務業 Support services	145	5	6	3	131	130	0	
環境衛生及污染防治服務業 Sanitary & pollution controlling services	54	2	1	1	50	14	35	
宗教、職業及類似組織 Religious, trade & similar organizations	65	0	2	0	63	62	0	
維修服務業 Repair & Maintenance services	189	21	49	19	101	101	0	
未分類其他服務業 Other services not elsewhere classified	275	19	100	19	138	134	4	
公共行政業 Public administration	351	-	-	-	351	1	350	
公務機構及國防事業 Public agency & national defense	350	-	-	-	350	-	350	
國際組織及外國機構 Extra-territorial organizations & bodies	1	-	-	-	1	1	0	

表50 就業者按中分類職業與從業身分分

TABLE 50. EMPLOYED PERSONS, BY MID-CATEGORY OF OCCUPATIONS AND CLASS OF WORKERS

中華民國94年 2005		Unit : Thousand Persons					
單位：千人							
項 目 別 Item	總 計 Total	雇 主 Employers	自營作業者 Own-account workers	無 酬 家 屬 工 作 者 Unpaid family workers	受 雇 者 Paid employees		
					計 Subtotal	受私人雇用者 Private	受政府雇用者 Government
總 計 Total	9942	503	1438	666	7336	6374	961
民意代表、企業主管及經理人員 Legislators, government administrators, business executives & managers	449	196	8	0	245	222	22
民意代表及政府行政主管人員 Legislators & government administrators	27	3	-	-	24	5	19
企業負責人及主管人員 Directors & chief executives	231	191	8	0	33	32	0
生產及作業經理人員 Production & operations managers	134	1	0	0	132	129	3
其他經理人員 Other managers	57	1	-	0	57	56	0
專業人員 Professionals	795	25	22	3	745	453	292
物理學、數學研究人員及工程科學 專業人員 Physical, mathematical & engineering science professionals	238	4	4	0	229	207	22
生物及醫學專業人員 Biological science & health professionals	189	16	8	3	162	121	41
教 師 Teachers	298	0	-	0	298	79	219
會計師及商業專業人員 Accountants & business professionals	15	2	1	0	12	11	1
律師及法律專業人員 Lawyers & legal professionals	10	2	1	0	7	3	4
社會科學及有關專業人員 Social science & related professionals	11	0	1	0	10	6	3
其他專業人員 Other professionals	35	1	6	0	28	26	2

表50 就業者按中分類職業與從業身分分(續1)

TABLE 50. EMPLOYED PERSONS, BY MID-CATEGORY OF OCCUPATIONS AND CLASS OF WORKERS(Cont.1)

中華民國94年 2005		Unit : Thousand Persons					
單位：千人							
項 目 別 Item	總 計 Total	雇 主 Employers	自營作業者 Own-account workers	無 酬 家 屬 工 作 者 Unpaid family workers	受 雇 者 Paid employees		
					計 Subtotal	受私人雇用者 Private	受政府雇用者 Government
技術員及助理專業人員 Technicians & associate professionals	1834	62	88	24	1660	1433	227
物理、工程科學助理專業人員 Physical & engineering science associate professionals	366	6	8	1	351	308	44
生物科學及醫療助理專業人員 Biological science & health associate professionals	56	1	8	1	46	35	11
教學及有關助理專業人員 Teaching & related associate professionals	89	4	11	2	71	69	2
財務及商業服務助理專業人員 Finance & business services associate professionals	596	40	36	8	512	505	6
政府行政監督及企業業務監督人員 Government administrative officials & business clerical supervisors	263	2	0	1	260	203	57
行政助理專業人員 Administrative associate professionals	373	6	11	9	348	259	88
海關、稅務及有關政府助理專業 人員 Customs, tax & related government associate professionals	13	-	-	-	13	-	13
其他助理專業人員 Other associate Professionals	78	3	13	2	60	54	6
事務工作人員 Clerks	1132	8	17	81	1027	835	192
辦公室事務人員 Office clerks	827	2	3	45	777	624	153
顧客服務事務人員 Customer services clerks	305	6	14	35	250	211	39
服務工作人員及售貨員 Service workers & shop & market sales workers	1866	101	578	295	892	791	101
個人服務工作人員 personal services workers	834	52	224	116	442	429	13
保安服務工作人員 Protective services workers	145	-	0	0	145	61	84
模特兒、售貨員及展售說明人員 Models, salespersons & demonstrators	886	49	354	178	305	301	4

表50 就業者按中分類職業與從業身分分(續完)

TABLE 50. EMPLOYED PERSONS, BY MID-CATEGORY OF OCCUPATIONS AND CLASS OF WORKERS(Cont. End)

中華民國94年 2005							
單位：千人		Unit: Thousand Persons					
項 目 別 Item	總 計 Total	雇 主 Employers	自營作業者 Own-account workers	無 酬 家 屬 工 作 者 Unpaid family workers	受 雇 者 Paid employees		
					計 Subtotal	受私人雇用者 Private	受政府雇用者 Government
農、林、漁、牧工作人員 Agricultural, animal husbandry, forestry & fishing workers	578	7	358	149	64	60	4
技術工及有關工作人員 Craft & related trades workers	1064	62	151	36	815	792	22
採礦工及營建工 Extraction & building trades workers	516	24	43	8	441	437	4
金屬、機具處理及製造有關工作者 Metal, machinery & related trades works	416	31	67	15	303	286	17
精密儀器、手工藝、印刷及有關 工作者 Precision, handicraft, printing & related trades workers	45	3	15	3	24	24	0
其他技術工及有關工作者 Other craft & related trades workers	87	4	27	10	46	46	0
機械設備操作工及組裝工 Plant & machine operators & assemblers	1706	37	166	49	1454	1422	32
固定生產設備操作工 Stationary plant & related operators	91	2	1	2	87	83	4
機械操作工 Machine operators	1052	28	53	39	933	927	6
組 裝 工 Assemblers	148	2	2	3	141	141	0
駕駛員及移動設備操作工 Drivers & mobile-plant operators	414	6	110	6	293	271	22
非技術工及體力工 Elementary occupations	520	4	51	29	435	367	68
小販及服務工 Sales & services elementary occupations	352	4	49	22	277	210	67
生產體力工 Production Laborers & related workers	154	0	2	5	147	146	1
其他非技術工及體力工 Other elementary occupations	14	0	1	2	10	10	0

表5 1 就業者平均每人每週主要工作時數按中分類行業
與從業身分分

TABLE 51. AVERAGE WEEKLY WORK HOURS FOR MAJOR JOBS OF EMPLOYED PERSONS, BY
MID-CATEGORY OF INDUSTRIES AND CLASS OF WORKERS

中華民國94年
2005

單位：小時

Unit: Hour

項 目 別 Item	總 計 Total	雇 主 Employers	自營作業者 Own-account workers	無 酬 家 屬 工 作 者 Unpaid family workers	受 雇 者 Paid employees		
					計		
					Subtotal	受私人雇用者 Private	受政府雇用者 Government
總 計 Total	44.97	49.25	47.98	47.83	43.82	44.22	41.09
農、林、漁、牧業 Agriculture, forestry, fishing & animal husbandry	41.82	48.86	41.32	42.45	42.31	42.43	40.83
農、牧業 Agriculture & animal husbandry	41.54	48.38	41.16	42.42	41.14	41.16	40.86
林業及伐木業 Forestry & logging	40.24	45.15	40.45	36.79	40.27	39.32	40.80
漁 業 Fishing	44.95	49.51	43.79	43.36	46.17	46.17	-
工業 Goods-producing industries	43.61	46.43	43.77	44.54	43.41	43.47	40.75
礦業及土石採取業 Mining & quarrying	44.73	45.33	45.77	42.81	44.71	45.84	41.08
能源礦業 Energy mining	41.04	-	-	40.00	41.05	40.00	41.10
其他礦業 Other mining	44.06	40.00	-	-	44.35	44.61	40.00
土石採取業 Quarrying	46.04	46.06	45.77	43.44	46.08	46.08	-
製 造 業 Manufacturing	44.11	46.45	44.86	44.84	43.94	43.98	40.92
食品及飲料製造業 Food and beverage manufacturing	44.48	47.91	45.65	46.22	44.14	44.36	40.71
菸草製造業 Tobacco manufacturing	40.15	-	-	-	40.15	40.00	40.16
紡織業 Textiles mills	44.53	45.91	41.95	44.02	44.57	44.57	-
成衣、服飾品及其他紡織製品製造業 Apparel, clothing accessories & other textile product manufacturing	44.17	47.65	45.83	46.02	43.79	43.79	-
皮革、毛皮及其製品製造業 Leather, fur & allied product manufacturing	44.30	46.04	44.34	43.86	44.23	44.23	-
木竹製品製造業 Wood & bamboo products manufacturing	44.93	46.33	46.09	46.94	44.40	44.40	-
家具及裝設品製造業 Furniture & fixtures manufacturing	44.87	48.68	44.09	45.67	44.58	44.58	-
紙漿、紙及紙製品製造業 Pulp, paper & paper products manufacturing	44.18	45.89	43.95	44.52	44.04	44.04	-
印刷及其輔助業 Printing & related support activities	44.53	44.80	46.07	44.58	44.29	44.43	40.57
化學材料製造業 Chemical material manufacturing	43.32	48.52	44.00	44.64	43.16	43.16	42.24
化學製品製造業 Chemical products manufacturing	43.32	44.83	47.55	44.21	43.25	43.26	40.00
石油及煤製品製造業 Petroleum & coal products manufacturing	42.48	43.04	-	48.00	42.47	43.63	41.50
橡膠製品製造業 Rubber products manufacturing	44.73	44.98	36.74	46.38	44.73	44.73	-
塑膠製品製造業 Plastic products manufacturing	45.02	46.17	45.78	45.11	44.90	44.90	-
非金屬礦物製品製造業 Non-metallic mineral products manufacturing	44.38	46.11	47.32	44.25	44.20	44.21	40.00

表51 就業者平均每人每週主要工作時數按中分類行業
與從業身分分(續1)

TABLE 51. AVERAGE WEEKLY WORK HOURS FOR MAJOR JOBS OF EMPLOYED PERSONS, BY
MID-CATEGORY OF INDUSTRIES AND CLASS OF WORKERS(Cont.1)

中華民國94年
2005

單位：小時

Unit：Hour

項 目 別 Item	總 計 Total	雇 主 Employers	自營作業者 Own-account workers	無 酬 家 屬 工 作 者 Unpaid family workers	受 雇 者 Paid employees		
					計		
					Subtotal	受私人雇用者 Private	受政府雇用者 Government
金屬基本工業 Basic metal industries	44.04	45.47	45.82	43.82	43.99	44.01	41.78
金屬製品製造業 Fabricated metal products manufacturing	44.57	46.28	43.89	44.28	44.47	44.47	-
機械設備製造修配業 Machinery & equipment manufacturing & repairing	44.93	46.78	45.90	45.12	44.71	44.71	-
電腦、通信及視聽電子產品製造業 Computer, communication & video & radio electronic products manufacturing	43.36	48.18	38.19	42.43	43.33	43.33	-
電子零組件製造業 Electronic parts & components manufacturing	43.47	46.93	44.14	43.91	43.43	43.43	-
電力機械器材及設備製造修配業 Electrical machinery, supplies & equipment manufacturing & repairing	43.78	46.63	46.34	44.23	43.60	43.60	-
運輸工具製造修配業 Transport equipment manufacturing & repairing	43.74	45.11	44.86	43.61	43.68	43.88	40.48
精密、光學、醫療器材及鐘錶製造業 Precision, optical, medical equipment, watches & clocks manufacturing	43.47	45.95	40.46	43.21	43.41	43.43	37.78
其他工業製品製造業 Other industrial products manufacturing	44.10	47.03	44.40	45.31	43.76	43.76	-
水電燃氣業 Electricity, gas & water	40.88	42.34	-	-	40.88	43.63	40.49
電力供應業 Electric power supply	40.67	-	-	-	40.67	43.83	40.52
氣體燃料供應業 Gas supply	43.39	42.34	-	-	43.42	43.87	40.88
熱能供應業 Thermal energy supply	15.00	-	-	-	15.00	15.00	-
用水供應業 Water supply	40.37	-	-	-	40.37	56.00	40.32
營 造 業 Construction	41.97	46.40	42.17	43.20	41.53	41.54	40.97
土木工程業 Civil engineering construction	42.63	46.29	42.95	43.66	42.20	42.33	40.95
建築工程業 Buildings construction	40.94	45.80	41.21	41.91	40.66	40.66	43.49
機電、電信、電路及管道工程業 Mechanics, telecommunications, electricity, & pipe lines construction	43.99	46.53	43.07	44.30	43.81	43.81	40.99
建物裝修及裝潢業 Building maintenance & upholstery	41.64	46.66	41.26	43.24	41.03	41.03	-
其他營造業 Other construction	41.72	47.93	40.83	41.87	40.84	40.86	38.95

表51 就業者平均每人每週主要工作時數按中分類行業
與從業身分分(續2)

TABLE 51. AVERAGE WEEKLY WORK HOURS FOR MAJOR JOBS OF EMPLOYED PERSONS, BY
MID-CATEGORY OF INDUSTRIES AND CLASS OF WORKERS(Cont.2)

中華民國94年
2005

單位：小時

Unit：Hour

項 目 別 Item	總 計 Total	雇 主 Employers	自營作業者 Own-account workers	無 酬 家 屬 工 作 者 Unpaid family workers	受 雇 者 Paid employees		
					計 Subtotal	受私人雇用者 Private	受政府雇用者 Government
服務業 Services-producing industries	46.13	50.96	51.04	50.51	44.17	44.98	41.11
批發及零售業 Trade	48.19	50.73	51.53	50.67	45.65	45.69	41.65
批發業 Wholesale trade	44.90	46.83	48.10	48.02	43.69	43.70	41.86
零售業 Retail trade	49.82	55.41	52.10	51.37	47.10	47.16	41.54
住宿及餐飲業 Accommodation & eating-drinking places	49.93	55.51	51.96	51.88	47.38	47.38	46.02
住宿服務業 Accommodation service	48.73	54.49	53.86	50.42	48.22	48.23	46.88
餐飲業 Eating & drinking places	50.02	55.54	51.94	51.90	47.27	47.27	40.00
運輸、倉儲及通信業 Transport., storage & communication	46.47	46.44	53.98	45.68	44.47	45.34	41.19
陸上運輸業 Land transportation	49.71	48.06	54.11	46.13	46.93	47.53	42.46
水上運輸業 Water transportation	46.36	70.00	48.00	40.00	46.25	46.28	44.50
航空運輸業 Air transportation	43.64	-	-	-	43.64	43.59	46.42
儲配運輸物流業 Storage & distribution	44.92	37.81	-	-	44.95	45.06	39.70
運輸輔助業 Supporting services to transportation	43.12	44.82	47.34	44.87	42.92	43.09	41.47
倉儲業 Warehousing & storage	44.20	42.91	49.64	24.00	44.41	44.41	-
郵政及快遞業 Postal and courier services	42.69	44.29	48.00	-	42.67	45.96	40.74
電信業 Telecommunications	41.05	40.00	-	40.00	41.05	41.45	40.60
金融及保險業 Finance & insurance	42.12	47.83	55.32	51.20	42.04	42.15	40.33
金融及其輔助業 Financing & auxiliary financing	41.41	48.46	60.48	53.24	41.24	41.32	40.46
證券及期貨業 Securities & futures	40.86	44.32	40.00	-	40.86	40.86	40.00
保險業 Insurance carriers	43.46	45.70	42.80	41.25	43.46	43.59	39.83
不動產及租賃業 Real estate & rental & leasing	47.69	47.24	49.01	46.13	47.57	47.79	40.55
不動產業 Real estate	47.83	47.62	45.43	50.57	48.05	48.33	40.55
租賃業 Rental & leasing	47.18	46.46	52.73	44.86	44.63	44.63	-
專業、科學及技術服務業 Professional, scientific & technical services	43.31	45.73	45.27	45.16	42.61	42.69	41.12
法律及會計服務業 Legal & accounting services	42.35	43.83	42.60	41.68	42.01	42.01	-
建築及工程技術服務業 Architectural & engineering technical services	43.21	43.35	45.48	41.02	43.12	43.17	40.53
專門設計服務業 Specialized design services	44.34	47.43	44.08	44.72	43.96	43.96	-
電腦系統設計服務業 Computer systems design services	42.85	44.96	46.29	47.80	42.47	42.47	-
資料處理及資訊供應服務業 Data processing & information supply services	43.31	51.16	54.42	-	42.44	42.45	40.00
顧問服務業 Consultation services	41.89	42.89	43.58	44.23	41.61	41.54	46.64
研究發展服務業 Research & development services	40.93	-	40.00	-	40.93	40.66	41.21
廣告業 Advertising services	44.36	48.67	46.67	46.01	42.93	42.93	40.00
其他專業、科學及技術服務業 Other professional, scientific & technical services	46.87	56.38	49.46	52.08	44.66	45.07	40.15

表51 就業者平均每人每週主要工作時數按中分類行業
與從業身分分（續完）

TABLE 51. AVERAGE WEEKLY WORK HOURS FOR MAJOR JOBS OF EMPLOYED PERSONS, BY
MID-CATEGORY OF INDUSTRIES AND CLASS OF WORKERS(Cont. End)

中華民國94年
2005

單位：小時

Unit: Hour

項 目 別 Item	總 計 Total	雇 主 Employers	自營作業者 Own-account workers	無 酬 家 屬 工 作 者 Unpaid family workers	受 雇 者 Paid employees		
					計		
					Subtotal	受私人雇用者 Private	受政府雇用者 Government
教育服務業 Educational services	39.46	47.33	35.33	44.88	39.29	40.01	38.70
教育服務業 Educational services	39.46	47.33	35.33	44.88	39.29	40.01	38.70
醫療保健及社會福利服務業 Health care & social welfare services	45.17	50.64	47.75	46.52	44.67	45.07	43.17
醫療保健服務業 Health care services	45.17	50.40	47.83	46.10	44.68	45.03	43.38
社會福利服務業 Social welfare services	45.15	53.00	46.32	52.19	44.57	45.49	41.32
文化、運動及休閒服務業 Cultural, sporting & recreational services	46.32	51.26	48.12	48.34	45.70	46.13	40.61
出版業 Publishing industries	43.41	47.33	40.95	41.48	43.30	43.32	37.08
電影業 Motion picture industries	45.40	48.36	38.02	-	45.58	45.58	-
廣播電視業 Radio & television broadcasting	45.42	47.84	43.00	-	45.40	45.50	41.38
藝文及運動服務業 Arts & sporting services	43.38	46.42	39.83	44.20	44.20	44.68	39.00
圖書館及檔案保存業 Libraries & archives	39.85	-	-	-	39.85	36.43	40.34
博物館、歷史遺址及類似機構 Museums, historical sites & similar institutions	41.54	-	-	-	41.54	42.35	41.37
休閒服務業 Recreational services	50.29	54.00	55.36	49.90	48.96	49.42	41.01
其他服務業 Other services	47.95	53.08	50.17	49.94	46.53	46.90	42.50
支援服務業 Support services	45.88	45.62	41.72	44.67	46.10	46.11	40.00
環境衛生及污染防治服務業 Sanitary & pollution controlling services	43.30	50.68	43.52	44.03	42.95	43.96	42.54
宗教、職業及類似組織 Religious, trade & similar organizations	45.24	47.64	53.84	48.63	44.93	44.96	39.30
維修服務業 Repair & Maintenance services	48.89	53.31	51.21	48.24	46.97	46.97	40.00
未分類其他服務業 Other services not elsewhere classified	49.94	55.39	50.15	52.76	48.65	48.85	42.56
公共行政業 Public administration	42.52	-	-	-	42.52	41.48	42.52
公務機構及國防事業 Public agency & national defense	42.52	-	-	-	42.52	-	42.52
國際組織及外國機構 Extra-territorial organizations & bodies	41.36	-	-	-	41.36	41.48	40.00

表52 就業者之年齡與每週工作時數

單位：千人

中華民國94年

項 目 別	總 計 Total	有 職 業				
		合 計 Subtotal	部 分 時 間 Part-time workers			
			1 4 小 時 以 下 Less than 14 hours	1 5 ~ 1 9 小 時 Hours	2 0 ~ 2 9 小 時 Hours	3 0 ~ 3 5 小 時 Hours
總 計	9942	9862	26	17	53	15
1 5 ~ 2 4 歲	944	939	5	3	9	3
1 5 ~ 1 9 歲	144	144	1	2	4	1
2 0 ~ 2 4 歲	799	796	3	2	5	1
2 5 ~ 4 4 歲	5837	5791	11	7	22	7
2 5 ~ 2 9 歲	1503	1493	2	1	4	1
3 0 ~ 3 4 歲	1400	1389	3	1	5	1
3 5 ~ 3 9 歲	1466	1452	2	2	6	2
4 0 ~ 4 4 歲	1469	1457	4	3	7	2
4 5 ~ 6 4 歲	3005	2977	9	6	20	5
4 5 ~ 4 9 歲	1300	1288	4	2	8	2
5 0 ~ 5 4 歲	980	971	3	2	6	2
5 5 ~ 5 9 歲	472	468	2	1	3	1
6 0 ~ 6 4 歲	252	250	1	1	2	1
6 5 歲 及 以 上	157	156	1	0	2	0
男	5753	5708	14	9	27	6
1 5 ~ 2 4 歲	409	407	2	1	5	2
1 5 ~ 1 9 歲	78	77	1	1	2	1
2 0 ~ 2 4 歲	331	330	1	1	3	1
2 5 ~ 4 4 歲	3300	3277	6	4	10	2
2 5 ~ 2 9 歲	788	784	1	0	3	1
3 0 ~ 3 4 歲	791	786	1	1	2	0
3 5 ~ 3 9 歲	850	843	1	1	2	1
4 0 ~ 4 4 歲	870	864	2	2	3	1
4 5 ~ 6 4 歲	1929	1909	6	3	11	2
4 5 ~ 4 9 歲	787	780	2	1	4	1
5 0 ~ 5 4 歲	632	625	2	1	3	0
5 5 ~ 5 9 歲	329	326	1	1	2	0
6 0 ~ 6 4 歲	181	179	1	0	2	0
6 5 歲 及 以 上	115	114	1	0	1	0
女	4190	4154	11	8	26	8
1 5 ~ 2 4 歲	535	532	3	2	4	1
1 5 ~ 1 9 歲	66	66	1	1	2	0
2 0 ~ 2 4 歲	468	466	2	1	3	1
2 5 ~ 4 4 歲	2537	2513	5	3	12	4
2 5 ~ 2 9 歲	715	709	1	1	2	0
3 0 ~ 3 4 歲	608	603	1	1	3	1
3 5 ~ 3 9 歲	616	608	1	1	3	2
4 0 ~ 4 4 歲	599	593	2	1	4	1
4 5 ~ 6 4 歲	1076	1067	3	2	9	3
4 5 ~ 4 9 歲	513	509	2	1	4	1
5 0 ~ 5 4 歲	349	345	1	1	3	1
5 5 ~ 5 9 歲	143	142	0	1	1	0
6 0 ~ 6 4 歲	72	71	0	0	1	0
6 5 歲 及 以 上	42	41	0	0	1	0

註：有職業在工作者可同時從事部分時間工作及全日時間工作，故各細項總合超過總計之人數。

TABLE 52. AGE AND WEEKLY WORK HOURS OF EMPLOYED PERSONS

2005

Unit : Thousand Persons

在 工 作 者						有 職 業 不 在 工 作 者	Item
At work							
工 作 者		全 日 時 間 工 作 者					
Full-time workers							
3 6 ~ 3 9 小 時	4 0 小 時 以 上	4 0 小 時 以 下	4 0 ~ 4 9 小 時	5 0 ~ 5 9 小 時	6 0 小 時 以 上	Having a job but not at work	
hours	Hours & over	Less than 40 hours	Hours	Hours	Hours & over		
2	1	601	7217	1156	801	80	Both sexes
0	0	40	739	91	50	4	1 5 - 2 4 years
0	0	10	104	15	7	0	1 5 - 1 9 years
0	0	30	635	77	43	4	2 0 - 2 4 years
1	1	294	4370	652	440	46	2 5 - 4 4 years
0	0	59	1207	145	75	10	2 5 - 2 9 years
0	0	66	1070	149	97	11	3 0 - 3 4 years
0	0	79	1063	174	126	14	3 5 - 3 9 years
0	0	89	1030	184	142	12	4 0 - 4 4 years
1	1	237	2023	392	294	28	4 5 - 6 4 years
0	0	87	894	172	123	11	4 5 - 4 9 years
0	0	72	664	128	98	10	5 0 - 5 4 years
0	0	45	310	60	46	5	5 5 - 5 9 years
0	0	32	155	32	26	3	6 0 - 6 4 years
-	0	30	85	21	17	2	6 5 years & over
1	0	360	4086	719	504	45	Male
0	0	19	320	38	21	2	1 5 - 2 4 years
0	0	5	58	7	3	0	1 5 - 1 9 years
0	0	14	262	31	18	1	2 0 - 2 4 years
0	0	162	2419	406	275	22	2 5 - 4 4 years
0	0	30	621	86	44	4	2 5 - 2 9 years
0	-	35	595	91	62	5	3 0 - 3 4 years
0	0	44	604	113	78	7	3 5 - 3 9 years
-	0	53	599	116	91	6	4 0 - 4 4 years
0	0	156	1284	260	195	19	4 5 - 6 4 years
0	0	53	535	108	77	7	4 5 - 4 9 years
0	0	47	423	86	65	6	5 0 - 5 4 years
0	0	32	215	42	33	3	5 5 - 5 9 years
0	-	23	111	23	19	2	6 0 - 6 4 years
-	-	23	63	15	12	1	6 5 years & over
1	1	241	3131	437	297	35	Female
0	0	21	419	53	29	2	1 5 - 2 4 years
0	-	4	46	8	4	0	1 5 - 1 9 years
0	0	17	373	45	25	2	2 0 - 2 4 years
1	1	132	1951	246	165	24	2 5 - 4 4 years
0	0	30	586	59	31	6	2 5 - 2 9 years
0	0	31	475	58	35	6	3 0 - 3 4 years
0	0	35	458	61	47	7	3 5 - 3 9 years
0	0	36	431	68	52	5	4 0 - 4 4 years
1	0	81	739	132	99	9	4 5 - 6 4 years
0	0	34	359	63	46	4	4 5 - 4 9 years
0	0	25	241	42	32	3	5 0 - 5 4 years
-	0	13	95	18	14	1	5 5 - 5 9 years
0	0	9	44	9	8	1	6 0 - 6 4 years
-	0	7	23	6	4	0	6 5 years & over

Note: Employed persons at work may have part-time jobs and full-time jobs at the same time, so that the sum of jobs may exceed the total employed persons as such.

表53 就業者之年齡與主要工作每週工作時數

單位：千人

中華民國94年

項 目 別	總 計	有 職 業				
		合 計	部 分 時 間			
			Part-time workers			
			1 4 小 時 以 下	1 5 ~ 1 9 小 時	2 0 ~ 2 9 小 時	3 0 ~ 3 5 小 時
	Total	Subtotal	Less than 14 hours	Hours	Hours	Hours
總 計	9942	9862	12	13	46	14
1 5 ~ 2 4 歲	944	939	4	3	9	3
1 5 ~ 1 9 歲	144	144	1	2	4	1
2 0 ~ 2 4 歲	799	796	2	2	5	1
2 5 ~ 4 4 歲	5837	5791	4	5	19	6
2 5 ~ 2 9 歲	1503	1493	1	1	4	1
3 0 ~ 3 4 歲	1400	1389	1	1	4	1
3 5 ~ 3 9 歲	1466	1452	1	2	5	2
4 0 ~ 4 4 歲	1469	1457	1	2	6	2
4 5 ~ 6 4 歲	3005	2977	4	5	17	5
4 5 ~ 4 9 歲	1300	1288	1	2	7	2
5 0 ~ 5 4 歲	980	971	1	2	5	1
5 5 ~ 5 9 歲	472	468	1	1	3	1
6 0 ~ 6 4 歲	252	250	1	0	2	1
6 5 歲 及 以 上	157	156	0	0	1	0
男	5753	5708	5	7	22	6
1 5 ~ 2 4 歲	409	407	1	1	5	2
1 5 ~ 1 9 歲	78	77	1	1	2	1
2 0 ~ 2 4 歲	331	330	1	1	3	1
2 5 ~ 4 4 歲	3300	3277	1	3	8	2
2 5 ~ 2 9 歲	788	784	0	0	2	1
3 0 ~ 3 4 歲	791	786	0	1	2	0
3 5 ~ 3 9 歲	850	843	0	1	2	1
4 0 ~ 4 4 歲	870	864	0	1	3	1
4 5 ~ 6 4 歲	1929	1909	2	2	8	2
4 5 ~ 4 9 歲	787	780	1	1	4	1
5 0 ~ 5 4 歲	632	625	1	1	2	0
5 5 ~ 5 9 歲	329	326	0	0	2	0
6 0 ~ 6 4 歲	181	179	0	0	1	0
6 5 歲 及 以 上	115	114	0	0	1	0
女	4190	4154	7	7	23	8
1 5 ~ 2 4 歲	535	532	2	2	4	1
1 5 ~ 1 9 歲	66	66	1	1	2	0
2 0 ~ 2 4 歲	468	466	2	1	2	1
2 5 ~ 4 4 歲	2537	2513	2	2	10	4
2 5 ~ 2 9 歲	715	709	0	0	2	0
3 0 ~ 3 4 歲	608	603	1	0	2	1
3 5 ~ 3 9 歲	616	608	1	1	3	2
4 0 ~ 4 4 歲	599	593	1	1	4	1
4 5 ~ 6 4 歲	1076	1067	2	2	8	3
4 5 ~ 4 9 歲	513	509	1	1	4	1
5 0 ~ 5 4 歲	349	345	0	1	3	1
5 5 ~ 5 9 歲	143	142	0	0	1	0
6 0 ~ 6 4 歲	72	71	0	0	1	0
6 5 歲 及 以 上	42	41	0	0	0	0

TABLE 53. AGE AND WEEKLY WORK HOURS FOR MAJOR JOBS OF EMPLOYED PERSONS

Unit : Thousand Persons

在 工 作 者						有 職 業 不 在 工 作 者	Item
At work							
工 作 者		全 日 時 間 工 作 者					
Full-time workers							
3 6 ~ 3 9 小時	4 0 小時以上	4 0 小時以下	4 0 ~ 4 9 小時	5 0 ~ 5 9 小時	6 0 小時以上	Having a job but not at work	
hours	Hours & over	Less than 40 hours	Hours	Hours	Hours & over		
2	1	601	7217	1156	801	80	Both sexes
0	0	40	739	91	50	4	1 5 - 2 4 years
0	0	10	104	15	7	0	1 5 - 1 9 years
0	0	30	635	77	43	4	2 0 - 2 4 years
1	1	294	4370	652	440	46	2 5 - 4 4 years
0	0	59	1207	145	75	10	2 5 - 2 9 years
0	0	66	1070	149	97	11	3 0 - 3 4 years
0	0	79	1063	174	126	14	3 5 - 3 9 years
0	0	89	1030	184	142	12	4 0 - 4 4 years
1	1	237	2023	392	294	28	4 5 - 6 4 years
0	0	87	894	172	123	11	4 5 - 4 9 years
0	0	72	664	128	98	10	5 0 - 5 4 years
-	0	45	310	60	46	5	5 5 - 5 9 years
0	0	32	155	32	26	3	6 0 - 6 4 years
-	0	30	85	21	17	2	6 5 years & over
0	0	359	4086	719	504	45	Male
0	0	19	320	38	21	2	1 5 - 2 4 years
0	0	5	58	7	3	0	1 5 - 1 9 years
0	0	14	262	31	18	1	2 0 - 2 4 years
0	0	162	2419	406	275	22	2 5 - 4 4 years
0	0	30	621	86	44	4	2 5 - 2 9 years
0	-	35	595	91	62	5	3 0 - 3 4 years
0	0	44	604	113	78	7	3 5 - 3 9 years
-	0	53	599	116	91	6	4 0 - 4 4 years
0	0	156	1284	260	195	19	4 5 - 6 4 years
0	0	53	535	108	77	7	4 5 - 4 9 years
0	0	47	423	86	65	6	5 0 - 5 4 years
-	0	32	215	42	33	3	5 5 - 5 9 years
0	-	23	111	23	19	2	6 0 - 6 4 years
-	-	23	63	15	12	1	6 5 years & over
1	1	241	3131	437	297	35	Female
0	0	21	419	53	29	2	1 5 - 2 4 years
0	-	4	46	8	4	0	1 5 - 1 9 years
0	0	17	373	45	25	2	2 0 - 2 4 years
1	1	132	1951	246	165	24	2 5 - 4 4 years
0	0	30	586	59	31	6	2 5 - 2 9 years
0	0	31	475	58	35	6	3 0 - 3 4 years
0	0	35	458	61	47	7	3 5 - 3 9 years
0	0	36	431	68	52	5	4 0 - 4 4 years
1	0	81	739	132	99	9	4 5 - 6 4 years
0	0	34	359	63	46	4	4 5 - 4 9 years
0	0	25	241	42	32	3	5 0 - 5 4 years
-	0	13	95	18	14	1	5 5 - 5 9 years
0	0	9	44	9	8	1	6 0 - 6 4 years
-	0	7	23	6	4	0	6 5 years & over

表5 4 就業者主要工作之行業與每週工作時數

單位：千人

中華民國94年

項 目 別	總 計 Total	有 職 業				
		合 計 Subtotal	部 分 時 間			
			Part-time workers			
			1 4 小 時 以 下 Less than 14 hours	1 5 ~ 1 9 小 時 Hours	2 0 ~ 2 9 小 時 Hours	3 0 ~ 3 5 小 時 Hours
總 計	9942	9862	12	13	46	14
農、林、漁、牧業	591	584	0	0	2	1
工 業	3558	3538	2	5	16	6
礦業及土石採取業	7	7	-	-	0	-
製造業	2726	2715	1	2	6	4
水電燃氣業	34	34	-	0	-	0
營造業	791	781	2	3	10	2
服 務 業	5793	5741	9	8	27	7
批發及零售業	1727	1721	1	2	9	2
住宿及餐飲業	629	626	1	2	6	2
運輸、倉儲及通信業	480	477	0	0	1	0
金融及保險業	404	403	0	0	1	0
不動產及租賃業	80	80	0	0	0	0
專業、科學及技術服務業	328	327	0	0	1	1
教育服務業	551	520	3	2	3	1
醫療保健及社會福利服務業	322	320	0	0	1	0
文化、運動及休閒服務業	194	192	0	0	1	0
其他服務業	729	725	3	1	5	1
公共行政業	351	349	0	0	0	-

TABLE 54. INDUSTRY AND WEEKLY WORK HOURS FOR MAJOR JOBS OF EMPLOYED PERSONS

2005

Unit : Thousand Persons

在 工 作 者							有 職 業 不 在 工 作 者	Item
At work								
工 作 者		全 日 時 間 工 作 者						
Full-time workers								
3 6 ~ 3 9 小時 hours	4 0 小時以上 Hours & over	4 0 小時以下 Less than 40 hours	4 0 ~ 4 9 小時 Hours	5 0 ~ 5 9 小時 Hours	6 0 小時以上 Hours & over	Having a job but not at work		
2	1	601	7217	1156	801	80	Total	
0	0	103	369	81	27	7	Agriculture, forestry, fishing & animal husbandry	
1	1	201	2970	254	82	20	Goods-producing industries	
-	-	0	6	1	0	0	Mining & quarrying	
1	0	92	2364	184	62	11	Manufacturing	
-	-	2	31	1	0	0	Electricity, gas & water	
0	0	107	569	68	20	10	Construction	
1	1	296	3878	821	691	53	Services-producing industries	
1	0	59	1082	302	263	5	Trade	
0	0	30	300	151	133	3	Accommodation & eating-drinking places	
-	0	22	323	67	63	3	Transportation, storage & communication	
0	0	23	336	35	8	1	Finance & insurance	
0	-	3	51	13	11	0	Real estate & rental & leasing	
0	0	17	259	31	19	1	professional, scientific & technical services	
0	0	64	422	18	8	31	Educational services	
-	0	11	252	36	19	1	Health care & social welfare services	
-	0	11	126	31	23	1	Cultural, sporting & recreational services	
0	0	35	441	117	122	3	Other services	
-	-	20	287	20	22	1	Public administration	

表5 4 就業者主要工作之行業與每週工作時數(續)

單位：千人

中華民國94年

項 目 別	總 計 Total	有 職 業				
		合 計 Subtotal	部 分 時 間			
			Part-time workers			
			1 4 小 時 以 下 Less than 14 hours	1 5 ~ 1 9 小 時 Hours	2 0 ~ 2 9 小 時 Hours	3 0 ~ 3 5 小 時 Hours
男	5753	5708	5	7	22	6
農、林、漁、牧業	422	416	0	0	1	0
工 業	2425	2409	2	4	12	3
礦業及土石採取業	6	5	-	-	0	-
製造業	1690	1683	0	1	3	1
水電燃氣業	29	29	-	0	-	-
營造業	701	692	2	3	9	2
服務業	2905	2883	3	2	9	2
批發及零售業	888	885	0	0	3	1
住宿及餐飲業	265	264	0	0	2	0
運輸、倉儲及通信業	372	370	0	0	1	0
金融及保險業	164	164	-	-	0	-
不動產及租賃業	51	51	-	0	0	0
專業、科學及技術服務業	181	180	0	0	1	0
教育服務業	181	171	1	0	1	0
醫療保健及社會福利服務業	90	90	0	0	0	-
文化、運動及休閒服務業	95	94	0	0	0	0
其他服務業	403	401	1	0	1	0
公共行政業	215	214	0	-	0	-
女	4190	4154	7	7	23	8
農、林、漁、牧業	169	168	0	0	1	1
工 業	1133	1128	1	1	4	3
礦業及土石採取業	2	2	-	-	-	-
製造業	1036	1033	1	1	3	3
水電燃氣業	5	5	-	-	-	0
營造業	90	89	-	0	1	0
服務業	2888	2858	6	5	18	5
批發及零售業	839	836	1	1	6	1
住宿及餐飲業	363	362	1	1	4	1
運輸、倉儲及通信業	107	107	0	0	0	0
金融及保險業	240	239	0	0	0	0
不動產及租賃業	29	29	0	0	0	0
專業、科學及技術服務業	147	147	0	0	0	0
教育服務業	370	349	2	2	2	0
醫療保健及社會福利服務業	231	230	0	0	1	0
文化、運動及休閒服務業	98	98	0	0	1	0
其他服務業	326	325	2	1	3	1
公共行政業	136	135	-	0	0	-

TABLE 54. INDUSTRY AND WEEKLY WORK HOURS FOR MAJOR JOBS OF EMPLOYED PERSONS(Cont.)

2005							Unit : Thousand Persons
在 工 作 者						有 職 業 不 在 工 作 者	Item
At work							
工 作 者		全 日 時 間 工 作 者					
Full-time workers							
3 6 ~ 3 9 小 時 hours	4 0 小 時 以上 Hours & over	4 0 小 時 以下 Less than 40 hours	4 0 ~ 4 9 小 時 Hours	5 0 ~ 5 9 小 時 Hours	6 0 小 時 以上 Hours & over	Having a job but not at work	
0	0	359	4086	719	504	45	Male
-	0	76	255	60	22	6	Agriculture, forestry, fishing & animal husbandry
0	0	150	1969	203	66	16	Goods-producing industries
-	-	0	4	1	0	0	Mining & quarrying
0	0	51	1442	138	47	7	Manufacturing
-	-	2	26	1	0	0	Electricity, gas & water
0	0	97	496	64	19	9	Construction
0	0	133	1862	455	416	22	Services-producing industries
0	0	29	539	163	149	3	Trade
-	0	9	116	69	67	1	Accommodation & eating-drinking places
-	0	16	233	60	59	2	Transportation, storage & communication
-	-	9	134	16	4	0	Finance & insurance
0	-	2	32	10	7	0	Real estate & rental & leasing
-	-	9	136	21	13	1	professional, scientific & technical services
0	0	23	135	6	4	11	Educational services
-	-	3	61	14	11	0	Health care & social welfare services
-	-	5	59	17	14	1	Cultural, sporting & recreational services
0	-	17	253	62	67	2	Other services
-	-	10	165	19	21	1	Public administration
1	1	241	3131	437	297	35	Female
0	0	27	114	21	5	1	Agriculture, forestry, fishing & animal husbandry
1	0	51	1001	50	17	4	Goods-producing industries
-	-	0	1	0	0	-	Mining & quarrying
1	0	41	922	46	15	4	Manufacturing
-	-	0	5	0	-	-	Electricity, gas & water
-	0	9	72	4	2	1	Construction
1	1	164	2017	366	275	30	Services-producing industries
0	0	30	543	139	114	2	Trade
0	0	21	184	82	66	2	Accommodation & eating-drinking places
-	-	6	90	7	4	1	Transportation, storage & communication
0	0	14	203	18	4	1	Finance & insurance
-	-	1	20	4	4	0	Real estate & rental & leasing
0	0	8	122	10	5	0	professional, scientific & technical services
-	0	40	287	12	4	21	Educational services
-	0	8	190	22	8	1	Health care & social welfare services
-	0	7	67	14	9	0	Cultural, sporting & recreational services
0	0	18	189	56	55	1	Other services
-	-	10	122	2	1	1	Public administration

表55 就業者主要工作之從業身分與每週工作時數

單位：千人

中華民國94年

項 目 別	總 計 Total	有 職 業				
		合 計 Subtotal	部 分 時 間			
			Part-time workers			
			1 4 小 時 以 下 Less than 14 hours	1 5 ~ 1 9 小 時 Hours	2 0 ~ 2 9 小 時 Hours	3 0 ~ 3 5 小 時 Hours
總 計	9942	9862	12	13	46	14
雇 主	503	500	0	0	1	0
自 營 作 業 者	1438	1427	2	2	7	2
無 酬 家 屬 工 作 者	666	666	-	1	5	2
受 雇 者	7336	7270	10	10	33	10
受 私 人 雇 用 者	6374	6336	9	10	32	9
受 政 府 雇 用 者	961	934	1	0	1	0
男	5753	5708	5	7	22	6
雇 主	416	413	0	0	0	0
自 營 作 業 者	1100	1091	1	1	4	1
無 酬 家 屬 工 作 者	163	163	-	0	1	0
受 雇 者	4074	4041	4	5	17	4
受 私 人 雇 用 者	3556	3532	3	5	17	4
受 政 府 雇 用 者	517	509	0	0	1	0
女	4190	4154	7	7	23	8
雇 主	87	87	0	-	0	-
自 營 作 業 者	337	336	1	1	3	1
無 酬 家 屬 工 作 者	503	503	-	1	4	2
受 雇 者	3262	3229	6	5	16	5
受 私 人 雇 用 者	2818	2804	6	5	15	5
受 政 府 雇 用 者	444	425	1	0	1	0

TABLE 55. CLASS OF WORKERS AND WEEKLY WORK HOURS FOR MAJOR JOBS OF EMPLOYED PERSONS

2005

Unit : Thousand Persons

在 工 作 者							有 職 業 不 在 工 作 者	Item
At work								
工 作 者		全 日 時 間 工 作 者						
Full-time workers								
3 6 ~ 3 9 小 時 hours	4 0 小 時 以 上 Hours & over	4 0 小 時 以 下 Less than 40 hours	4 0 ~ 4 9 小 時 Hours	5 0 ~ 5 9 小 時 Hours	6 0 小 時 以 上 Hours & over	Having a job but not at work		
2	1	601	7217	1156	801	80	Both sexes	
-	-	14	293	99	92	3	Employers	
0	0	134	709	294	277	11	Own-account workers	
0	0	38	380	129	111	-	Unpaid family workers	
1	1	414	5835	635	320	66	Paid employees	
1	1	345	5036	600	292	39	Private	
-	-	69	799	35	28	27	Government	
0	0	359	4086	719	504	45	Male	
-	-	13	249	82	69	3	Employers	
0	0	104	551	222	207	9	Own-account workers	
-	0	10	94	31	27	-	Unpaid family workers	
0	0	233	3192	384	201	33	Paid employees	
0	0	201	2768	357	176	24	Private	
-	-	32	424	27	25	8	Government	
1	1	241	3131	437	297	35	Female	
-	-	2	45	17	23	0	Employers	
0	0	30	158	72	70	2	Own-account workers	
0	0	28	285	97	84	-	Unpaid family workers	
1	1	181	2643	251	119	33	Paid employees	
1	1	144	2268	243	116	14	Private	
-	-	37	376	8	3	19	Government	

表56 就業者平均每人每週主要工作時數按行業與職業分

單位：小時

中華民國94年

項 目 別	總 計 Total	民意代表、企業主管 及 經 理 人 員 Legislators, Gov. administrators, business executives & managers	專 業 人 員 Professionals	技 術 專 業 人 員 技 及 助 理 專 業 人 員 Technicians & associate professionals
總 計	44.97	45.76	42.21	43.33
農、林、漁、牧業	41.82	43.98	44.29	41.69
工 業	43.61	45.81	42.86	43.65
礦業及土石採取業	44.73	44.20	40.00	41.71
製造業	44.11	45.75	42.94	43.56
水電燃氣業	40.88	42.09	39.91	40.50
營造業	41.97	46.16	43.02	44.76
服 務 業	46.13	45.72	42.05	43.18
批發及零售業	48.19	45.50	48.70	44.98
住宿及餐飲業	49.93	53.00	43.19	49.14
運輸、倉儲及通信業	46.47	44.56	41.58	42.36
金融及保險業	42.12	42.82	40.73	42.65
不動產及租賃業	47.69	46.45	41.38	47.85
專業、科學及技術服務業	43.31	44.18	42.96	43.66
教育服務業	39.46	45.68	38.79	39.37
醫療保健及社會福利服務業	45.17	50.76	45.87	44.09
文化、運動及休閒服務業	46.32	48.86	44.14	43.61
其他服務業	47.95	45.78	47.17	41.77
公共行政業	42.52	46.11	40.98	40.44

TABLE 56. AVERAGE WEEKLY WORK HOURS FOR MAJOR JOBS OF EMPLOYED PERSONS, BY INDUSTRY
AND OCCUPATION

2005				Unit : Hour
事 務 工 作 人 員	服務工作人員及售貨員	農、林、漁、牧工作人員	生產及有關工人、 機械設備操作工	Item
Clerks	Service workers & shop & market sales workers	Agricultural, animal husbandry, forestry & fishing workers	Prod. & machine operators & related workers	
43.06	50.27	41.83	44.61	Total
42.76	45.19	41.83	40.44	Agriculture, forestry, fishing & animal husbandry
43.16	46.98	42.39	43.48	Goods-producing industries
44.44	42.30	-	45.84	Mining & quarrying
43.28	47.02	40.00	44.31	Manufacturing
40.76	42.41	-	41.88	Electricity, gas & water
42.49	50.62	42.70	41.30	Construction
43.02	50.30	41.36	47.27	Services-producing industries
44.33	50.70	41.82	47.18	Trade
49.56	50.19	48.72	45.75	Accommodation & eating-drinking places
42.14	46.25	40.00	49.73	Transportation, storage & communication
41.18	44.14	-	41.12	Finance & insurance
47.82	58.11	-	46.25	Real estate & rental & leasing
41.98	46.93	41.38	44.40	professional, scientific & technical services
40.00	41.65	36.99	39.50	Educational services
43.26	47.45	40.00	44.24	Health care & social welfare services
47.75	49.55	43.47	46.18	Cultural, sporting & recreational services
44.38	51.51	42.70	47.25	Other services
39.78	48.76	41.04	40.85	Public administration

表56 就業者平均每人每週主要工作時數按行業與職業分(續)

單位：小時

中華民國94年

項 目 別	總 計 Total	民意代表、企業主管 及 經 理 人 員 Legislators, Gov. administrators, business executives & managers	專 業 人 員 Professionals	技 術 專 業 人 員 技 及 助 理 專 業 人 員 Technicians & associate professionals
男	45.34	45.87	42.66	44.15
農、林、漁、牧業	41.99	44.06	44.29	42.54
工 業	43.78	45.96	42.99	44.10
礦業及土石採取業	45.28	46.32	40.00	41.89
製造業	44.55	45.90	43.08	43.98
水電燃氣業	40.94	42.09	39.87	40.62
營造業	42.02	46.30	43.14	45.44
服務業	47.12	45.79	42.48	44.18
批發及零售業	48.79	45.81	49.30	46.08
住宿及餐飲業	51.42	52.89	42.50	51.29
運輸、倉儲及通信業	47.62	44.42	41.67	42.85
金融及保險業	42.49	43.08	41.09	42.81
不動產及租賃業	47.98	46.50	41.75	47.77
專業、科學及技術服務業	44.08	44.42	43.38	44.73
教育服務業	39.28	44.30	38.36	40.30
醫療保健及社會福利服務業	46.85	50.48	48.53	45.03
文化、運動及休閒服務業	47.27	49.04	45.22	44.76
其他服務業	48.28	45.87	45.35	42.72
公共行政業	44.12	45.93	40.96	40.81
女	44.46	45.20	41.72	42.26
農、林、漁、牧業	41.40	40.00	-	39.59
工 業	43.24	44.47	41.78	42.70
礦業及土石採取業	42.75	40.00	-	41.20
製造業	43.39	44.46	41.78	42.75
水電燃氣業	40.57	-	41.04	39.36
營造業	41.59	44.66	41.74	42.46
服務業	45.12	45.48	41.71	42.12
批發及零售業	47.55	44.15	47.36	43.29
住宿及餐飲業	48.85	53.22	44.83	47.58
運輸、倉儲及通信業	42.50	45.20	40.95	41.61
金融及保險業	41.87	42.13	39.98	42.53
不動產及租賃業	47.18	45.98	40.00	48.01
專業、科學及技術服務業	42.36	43.38	41.32	42.52
教育服務業	39.54	47.00	39.05	39.03
醫療保健及社會福利服務業	44.51	51.60	44.94	43.49
文化、運動及休閒服務業	45.40	48.29	42.98	41.99
其他服務業	47.54	45.38	50.36	40.46
公共行政業	39.99	47.38	41.01	39.89

TABLE 56. AVERAGE WEEKLY WORK HOURS FOR MAJOR JOBS OF EMPLOYED PERSONS, BY INDUSTRY
AND OCCUPATION(Cont.)

2005				Unit : Hour
事務工作人員	服務工作人員及售貨員	農、林、漁、牧工作人員	生產及有關工人、 機械設備操作工	Item
Clerks	Service workers & shop & market sales workers	Agricultural, animal husbandry, forestry & fishing workers	Prod. & machine operators & related workers	
43.42	51.17	41.99	45.00	Male
45.95	43.26	41.98	41.08	Agriculture, forestry, fishing & animal husbandry
43.36	48.02	43.05	43.51	Goods-producing industries
45.53	45.26	-	46.02	Mining & quarrying
43.52	47.90	40.00	44.72	Manufacturing
40.88	42.79	-	41.85	Electricity, gas & water
42.98	55.30	43.51	41.36	Construction
43.43	51.22	42.06	48.09	Services-producing industries
44.48	51.51	37.30	47.69	Trade
50.20	51.67	48.72	44.88	Accommodation & eating-drinking places
42.53	46.53	40.00	49.84	Transportation, storage & communication
41.57	45.60	-	41.62	Finance & insurance
50.00	57.96	-	47.19	Real estate & rental & leasing
41.03	44.72	43.12	44.91	professional, scientific & technical services
38.84	47.70	37.34	39.71	Educational services
42.91	47.54	40.00	44.94	Health care & social welfare services
50.62	50.09	44.01	46.83	Cultural, sporting & recreational services
45.19	51.47	42.70	48.38	Other services
40.27	49.03	41.17	41.25	Public administration
42.95	49.56	41.44	43.54	Female
41.53	46.56	41.45	39.79	Agriculture, forestry, fishing & animal husbandry
43.11	44.53	37.72	43.43	Goods-producing industries
44.16	38.20	-	42.92	Mining & quarrying
43.23	44.91	-	43.63	Manufacturing
40.63	40.00	-	42.17	Electricity, gas & water
42.44	43.83	37.72	40.28	Construction
42.89	49.58	39.84	43.98	Services-producing industries
44.31	50.05	48.00	44.93	Trade
49.43	49.03	-	46.06	Accommodation & eating-drinking places
41.83	46.02	-	46.22	Transportation, storage & communication
41.02	39.18	-	38.83	Finance & insurance
46.81	60.00	-	41.55	Real estate & rental & leasing
42.14	47.53	40.12	43.00	professional, scientific & technical services
40.24	41.09	36.46	39.07	Educational services
43.30	47.42	-	43.24	Health care & social welfare services
46.36	49.16	40.00	45.25	Cultural, sporting & recreational services
44.14	51.53	-	43.60	Other services
39.61	42.07	40.64	40.00	Public administration

四、失業

(4)Unemployment

表57 失業者按年齡與教育程度分

TABLE 57. UNEMPLOYED PERSONS, BY AGE AND EDUCATIONAL ATTAINMENT

中華民國94年
2005

單位：人

Unit: Person

項 目 別 Item	總 計 Total	國 中 及 以 下 Junior high & below				高 中 (職) Senior high (Vocational)			大 專 及 以 上 Junior college & above		
		計 Sub- total	不 識 字 及 自 修 Illiterate & Self- educated	國 小 Primary School	國 中 Junior high	計 Sub- total	高 中 Senior high	高 職 Vocat'l	計 Sub- total	專 科 Junior college	大學及以上 University & graduate school
總 計 Both sexes	428173	112500	1026	35109	76366	171263	40580	130683	144410	67792	76618
15~24歲 years	111708	14952	-	522	14429	54672	10426	44246	42085	17736	24349
15~19歲 years	19594	4909	-	14	4895	13513	2731	10782	1172	571	601
20~24歲 years	92114	10043	-	509	9534	41159	7695	33465	40912	17165	23748
25~44歲 years	229521	49804	50	6608	43147	92465	22335	70130	87252	41009	46243
25~29歲 years	91608	10966	-	253	10713	33855	8286	25570	46787	18865	27921
30~34歲 years	52670	8455	-	1170	7285	25097	5638	19459	19117	9566	9551
35~39歲 years	42801	12533	-	1568	10966	18185	4161	14024	12083	7433	4649
40~44歲 years	42442	17850	50	3617	14183	15327	4250	11077	9266	5144	4122
45~64歲 years	86260	47171	817	27646	18709	24108	7819	16288	14981	8955	6027
45~49歲 years	38700	16841	82	6502	10257	13732	4163	9569	8126	5338	2789
50~54歲 years	29430	17320	290	11389	5641	6729	2553	4175	5381	2758	2623
55~59歲 years	12779	8281	194	6026	2061	3128	869	2259	1369	832	537
60~64歲 years	5353	4729	251	3728	749	519	234	285	105	28	77
65歲及以上 years & over	684	573	159	333	81	18	-	18	92	92	-
男 Male	259231	82744	398	24527	57819	101230	25588	75642	75257	37387	37870
15~24歲 years	53475	11021	-	428	10593	28595	5394	23201	13859	7318	6541
15~19歲 years	10763	3692	-	14	3678	6583	972	5611	489	59	430
20~24歲 years	42711	7329	-	414	6915	22012	4423	17589	13370	7260	6111
25~44歲 years	142771	36736	-	3448	33288	56036	14237	41800	49999	23123	26876
25~29歲 years	55485	8753	-	171	8582	20868	5172	15696	25864	10009	15854
30~34歲 years	32081	5912	-	670	5242	15756	4059	11698	10413	5081	5331
35~39歲 years	26716	9645	-	805	8840	10186	2167	8019	6885	4310	2575
40~44歲 years	28490	12426	-	1803	10623	9227	2840	6387	6838	3722	3116
45~64歲 years	62373	34486	239	20390	13858	16581	5957	10624	11307	6854	4453
45~49歲 years	25705	11401	42	4132	7227	8637	2889	5748	5667	3736	1931
50~54歲 years	22120	12578	48	8229	4301	5163	1982	3180	4380	2348	2031
55~59歲 years	9964	6547	52	4865	1630	2262	852	1410	1155	742	413
60~64歲 years	4584	3961	97	3164	700	519	234	285	105	28	77
65歲及以上 years & over	612	501	159	262	81	18	-	18	92	92	-
女 Female	168942	29756	628	10582	18546	70033	14992	55041	69153	30404	38748
15~24歲 years	58234	3931	-	95	3836	26078	5032	21046	28226	10418	17808
15~19歲 years	8831	1217	-	-	1217	6930	1760	5171	683	513	171
20~24歲 years	49403	2713	-	95	2619	19147	3272	15875	27542	9905	17637
25~44歲 years	86750	13068	50	3160	9859	36429	8098	28330	37253	17886	19367
25~29歲 years	36123	2213	-	83	2130	12988	3113	9874	20923	8856	12067
30~34歲 years	20589	2544	-	500	2043	9341	1580	7761	8704	4485	4220
35~39歲 years	16086	2888	-	763	2126	8000	1995	6005	5198	3123	2075
40~44歲 years	13952	5424	50	1814	3560	6101	1410	4690	2428	1422	1006
45~64歲 years	23887	12685	578	7256	4851	7527	1862	5665	3674	2101	1574
45~49歲 years	12994	5440	39	2371	3030	5095	1274	3821	2459	1601	858
50~54歲 years	7309	4742	242	3161	1340	1566	571	995	1001	410	591
55~59歲 years	2815	1734	142	1161	432	866	17	849	214	90	125
60~64歲 years	768	768	155	564	50	-	-	-	-	-	-
65歲及以上 years & over	72	72	-	72	-	-	-	-	-	-	-

表58 失業率按年齡與教育程度分

TABLE 58. UNEMPLOYMENT RATES, BY AGE AND EDUCATIONAL ATTAINMENT

中華民國94年
2005

單位：％ Unit：％

項 目 別 Item	總 計 Total	國 中 及 以 下 Junior high & below				高 中 (職) Senior high (Vocational)			大 專 及 以 上 Junior college & above		
		計 Sub- total	不 識 字 及 自 修 Illiterate & Self- educated	國 小 Primary School	國 中 Junior high	計 Sub- total	高 中 Senior high	高 職 Vocat'l	計 Sub- total	專 科 Junior college	大學及以上 University & graduate school
總 計 Both sexes	4.13	3.76	1.33	2.79	4.61	4.54	4.44	4.57	4.01	3.78	4.23
15~24歲 years	10.59	12.17	-	9.00	12.33	10.16	11.08	9.96	10.68	9.18	12.12
15~19歲 years	11.97	13.92	-	1.24	14.32	11.96	15.73	11.28	7.57	8.42	6.91
20~24歲 years	10.33	11.47	-	10.81	11.50	9.68	10.03	9.60	10.80	9.20	12.36
25~44歲 years	3.78	4.28	2.21	3.51	4.43	3.87	4.15	3.79	3.47	3.23	3.71
25~29歲 years	5.75	6.91	-	2.15	7.29	5.69	7.28	5.31	5.57	4.80	6.24
30~34歲 years	3.63	4.35	-	5.98	4.17	4.32	4.36	4.30	2.83	2.73	2.93
35~39歲 years	2.84	3.97	-	3.60	4.03	2.85	2.78	2.87	2.18	2.51	1.79
40~44歲 years	2.81	3.60	2.21	3.20	3.73	2.68	2.93	2.60	2.09	2.24	1.92
45~64歲 years	2.79	3.00	2.19	2.82	3.37	2.87	2.84	2.89	2.20	2.75	1.70
45~49歲 years	2.89	3.08	1.57	2.78	3.33	3.03	3.06	3.02	2.40	3.14	1.66
50~54歲 years	2.91	3.26	3.33	3.08	3.70	2.60	2.85	2.47	2.44	2.52	2.36
55~59歲 years	2.63	2.77	2.26	2.71	3.06	3.24	2.34	3.80	1.52	2.27	1.01
60~64歲 years	2.08	2.41	1.71	2.42	2.76	1.67	1.86	1.54	0.34	0.29	0.36
65歲及以上 years & over	0.43	0.43	0.42	0.39	0.70	0.15	-	0.29	0.77	2.31	-
男 Male	4.31	4.33	1.33	3.34	5.04	4.74	4.45	4.85	3.83	3.86	3.79
15~24歲 years	11.56	12.81	-	12.57	12.82	11.00	11.34	10.92	11.91	12.25	11.54
15~19歲 years	12.15	14.84	-	3.04	15.06	11.73	11.27	11.82	6.44	2.07	9.03
20~24歲 years	11.42	11.98	-	14.02	11.88	10.79	11.36	10.66	12.29	12.75	11.77
25~44歲 years	4.15	4.84	-	3.81	4.98	4.22	4.37	4.17	3.69	3.42	3.95
25~29歲 years	6.58	7.48	-	2.42	7.81	6.22	7.64	5.86	6.61	5.69	7.36
30~34歲 years	3.90	4.39	-	5.82	4.26	4.87	5.17	4.78	2.85	2.78	2.92
35~39歲 years	3.05	4.66	-	3.57	4.80	2.94	2.43	3.12	2.13	2.47	1.73
40~44歲 years	3.17	4.13	-	3.65	4.23	2.86	3.14	2.75	2.49	2.62	2.35
45~64歲 years	3.13	3.55	2.21	3.55	3.59	3.09	3.02	3.13	2.34	3.00	1.74
45~49歲 years	3.16	3.62	2.76	3.78	3.54	3.19	3.17	3.20	2.49	3.28	1.70
50~54歲 years	3.38	3.85	2.35	3.82	3.93	3.07	3.02	3.10	2.76	2.99	2.53
55~59歲 years	2.94	3.34	2.69	3.39	3.22	3.19	2.87	3.42	1.60	2.57	0.96
60~64歲 years	2.47	2.98	1.83	3.00	3.14	1.98	2.23	1.82	0.40	0.36	0.42
65歲及以上 years & over	0.53	0.53	0.87	0.39	0.84	0.17	-	0.32	0.84	2.73	-
女 Female	3.88	2.75	1.33	2.02	3.63	4.27	4.44	4.22	4.23	3.69	4.78
15~24歲 years	9.82	10.68	-	3.94	11.15	9.37	10.82	9.08	10.16	7.80	12.35
15~19歲 years	11.75	11.70	-	-	12.48	12.19	20.13	10.74	8.66	12.95	4.34
20~24歲 years	9.54	10.28	-	5.40	10.62	8.65	8.67	8.65	10.21	7.64	12.57
25~44歲 years	3.31	3.23	3.64	3.24	3.23	3.44	3.82	3.35	3.21	3.01	3.41
25~29歲 years	4.81	5.29	-	1.75	5.75	4.99	6.75	4.62	4.66	4.08	5.21
30~34歲 years	3.27	4.25	-	6.19	3.94	3.62	3.11	3.74	2.80	2.67	2.96
35~39歲 years	2.55	2.66	-	3.63	2.42	2.75	3.29	2.60	2.25	2.58	1.88
40~44歲 years	2.28	2.79	3.64	2.84	2.76	2.45	2.59	2.41	1.43	1.63	1.22
45~64歲 years	2.17	2.11	2.19	1.79	2.88	2.48	2.37	2.52	1.87	2.16	1.59
45~49歲 years	2.47	2.35	1.08	1.91	2.92	2.79	2.83	2.78	2.21	2.84	1.56
50~54歲 years	2.05	2.33	3.62	2.05	3.12	1.73	2.39	1.50	1.62	1.32	1.91
55~59歲 years	1.92	1.69	2.13	1.47	2.57	3.37	0.23	4.64	1.18	1.14	1.21
60~64歲 years	1.06	1.22	1.64	1.16	1.01	-	-	-	-	-	-
65歲及以上 years & over	0.17	0.18	-	0.40	-	-	-	-	-	-	-

表59 失業者按年齡與失業原因分

單位：人

中華民國94年

項 目 別	總 計 Total	初 次 尋 職 者 New jobseekers	非 初 次 Experienced		
			計 Subtotal	工 作 場 所 歇 業 或 業 務 緊 縮	對原有工作不滿意
				Establishment closed or business shrunk	Not satisfied to that job
總 計	428173	82152	346021	130482	139789
1 5 ~ 2 4 歲	111708	54929	56780	9992	38667
1 5 ~ 1 9 歲	19594	10514	9080	1250	6622
2 0 ~ 2 4 歲	92114	44415	47699	8742	32045
2 5 ~ 4 4 歲	229521	26263	203258	76423	89997
2 5 ~ 2 9 歲	91608	19890	71718	18869	42726
3 0 ~ 3 4 歲	52670	4143	48527	17764	22829
3 5 ~ 3 9 歲	42801	1136	41665	18804	14483
4 0 ~ 4 4 歲	42442	1094	41349	20986	9959
4 5 ~ 6 4 歲	86260	961	85299	43782	11125
4 5 ~ 4 9 歲	38700	477	38223	20420	6190
5 0 ~ 5 4 歲	29430	229	29200	15552	3361
5 5 ~ 5 9 歲	12779	98	12681	6025	1453
6 0 ~ 6 4 歲	5353	158	5195	1785	121
6 5 歲 及 以 上	684	-	684	285	-
男	259231	45370	213861	89296	78336
1 5 ~ 2 4 歲	53475	28682	24792	4590	16370
1 5 ~ 1 9 歲	10763	5397	5366	927	3729
2 0 ~ 2 4 歲	42711	23285	19426	3663	12641
2 5 ~ 4 4 歲	142771	16502	126269	51495	54178
2 5 ~ 2 9 歲	55485	13107	42377	11907	25543
3 0 ~ 3 4 歲	32081	1889	30192	11447	14427
3 5 ~ 3 9 歲	26716	715	26001	12926	8119
4 0 ~ 4 4 歲	28490	791	27699	15215	6088
4 5 ~ 6 4 歲	62373	186	62188	32927	7789
4 5 ~ 4 9 歲	25705	125	25580	14215	4262
5 0 ~ 5 4 歲	22120	-	22120	11988	2447
5 5 ~ 5 9 歲	9964	27	9937	5045	986
6 0 ~ 6 4 歲	4584	33	4551	1680	94
6 5 歲 及 以 上	612	-	612	285	-
女	168942	36782	132160	41185	61452
1 5 ~ 2 4 歲	58234	26246	31988	5403	22297
1 5 ~ 1 9 歲	8831	5117	3714	323	2893
2 0 ~ 2 4 歲	49403	21130	28273	5080	19404
2 5 ~ 4 4 歲	86750	9760	76990	24928	35820
2 5 ~ 2 9 歲	36123	6783	29341	6961	17183
3 0 ~ 3 4 歲	20589	2254	18335	6317	8402
3 5 ~ 3 9 歲	16086	422	15664	5878	6364
4 0 ~ 4 4 歲	13952	302	13650	5772	3871
4 5 ~ 6 4 歲	23887	776	23111	10855	3336
4 5 ~ 4 9 歲	12994	352	12643	6205	1928
5 0 ~ 5 4 歲	7309	229	7080	3565	914
5 5 ~ 5 9 歲	2815	71	2744	980	467
6 0 ~ 6 4 歲	768	124	644	105	27
6 5 歲 及 以 上	72	-	72	-	-

TABLE 59. UNEMPLOYED PERSONS ,BY AGE AND REASON WHY IN UNEMPLOYMENT

2005

Unit : Person

尋 職 者 jobseekers						Item
健 康 不 良 Ill health	季 節 性 或 臨 時 性 工 作 結 束 Seasonal or temporary work of that job completed	女 性 結 婚 或 生 育 Female got married or gave birth	退 休 Retirement	家 務 太 忙 Busy in housekeeping	其 他 Others	
10760	48940	3328	2574	2689	7459	Both sexes
1726	3857	61	-	208	2271	1 5 - 2 4 years
197	711	-	-	-	301	1 5 - 1 9 years
1529	3146	61	-	208	1969	2 0 - 2 4 years
5730	22268	2976	424	1739	3702	2 5 - 4 4 years
1673	5341	713	86	215	2097	2 5 - 2 9 years
1558	4109	1256	-	326	685	3 0 - 3 4 years
1010	5404	748	78	539	598	3 5 - 3 9 years
1489	7414	259	260	659	322	4 0 - 4 4 years
3193	22681	292	2056	742	1428	4 5 - 6 4 years
1556	8474	166	571	447	400	4 5 - 4 9 years
1149	7440	126	623	255	693	5 0 - 5 4 years
335	4025	-	697	30	114	5 5 - 5 9 years
153	2742	-	164	10	221	6 0 - 6 4 years
111	135	-	95	-	59	6 5 years & over
6564	32382	-	2160	792	4331	Male
826	1699	-	-	31	1277	1 5 - 2 4 years
150	420	-	-	-	140	1 5 - 1 9 years
676	1279	-	-	31	1137	2 0 - 2 4 years
3073	14561	-	411	647	1904	2 5 - 4 4 years
738	3131	-	86	-	972	2 5 - 2 9 years
952	2899	-	-	168	299	3 0 - 3 4 years
452	3813	-	78	204	409	3 5 - 3 9 years
932	4718	-	247	275	224	4 0 - 4 4 years
2612	15986	-	1668	114	1092	4 5 - 6 4 years
1163	5059	-	521	47	313	4 5 - 4 9 years
1070	5498	-	570	37	511	5 0 - 5 4 years
257	3099	-	424	30	96	5 5 - 5 9 years
122	2330	-	154	-	172	6 0 - 6 4 years
53	135	-	81	-	59	6 5 years & over
4197	16558	3328	414	1897	3128	Female
900	2157	61	-	177	994	1 5 - 2 4 years
46	291	-	-	-	162	1 5 - 1 9 years
854	1867	61	-	177	832	2 0 - 2 4 years
2657	7706	2976	13	1092	1798	2 5 - 4 4 years
934	2210	713	-	215	1125	2 5 - 2 9 years
607	1210	1256	-	158	385	3 0 - 3 4 years
558	1591	748	-	335	189	3 5 - 3 9 years
558	2695	259	13	384	98	4 0 - 4 4 years
582	6694	292	387	628	337	4 5 - 6 4 years
393	3414	166	50	400	87	4 5 - 4 9 years
79	1943	126	53	218	182	5 0 - 5 4 years
79	926	-	274	-	18	5 5 - 5 9 years
31	412	-	11	10	50	6 0 - 6 4 years
58	-	-	14	-	-	6 5 years & over

表60 失業率按婚姻狀況與年齡分

TABLE 60. UNEMPLOYMENT RATES, BY MARITAL STATUS AND AGE

中華民國94年 2005					Unit : %
項 目 別 Item	總 計 Total	未 婚 Never married	有 配 偶 或 同 居 Married, spouse present or cohabited	離 婚、分 居 或 喪 偶 Divorced, separated or widowed	
總 計 Both sexes	4.13	7.78	2.12	5.23	
15~24歲 years	10.59	10.94	4.71	15.20	
15~19歲 years	11.97	12.04	6.69	-	
20~24歲 years	10.33	10.73	4.64	15.48	
25~44歲 years	3.78	6.45	1.94	6.35	
25~29歲 years	5.75	6.80	2.52	5.90	
30~34歲 years	3.63	5.91	1.79	7.31	
35~39歲 years	2.84	6.22	1.78	5.24	
40~44歲 years	2.81	6.24	1.99	6.79	
45~64歲 years	2.79	6.90	2.39	4.61	
45~49歲 years	2.89	7.59	2.29	5.71	
50~54歲 years	2.91	5.88	2.60	4.53	
55~59歲 years	2.63	5.71	2.47	3.27	
60~64歲 years	2.08	7.01	1.91	2.72	
65歲及以上 years & over	0.43	2.36	0.48	-	
男 Male	4.31	8.10	2.44	6.24	
15~24歲 years	11.56	11.82	6.49	8.21	
15~19歲 years	12.15	12.24	2.20	-	
20~24歲 years	11.42	11.71	6.63	8.58	
25~44歲 years	4.15	6.88	2.22	7.08	
25~29歲 years	6.58	7.55	3.04	5.10	
30~34歲 years	3.90	5.90	2.09	6.69	
35~39歲 years	3.05	6.17	2.02	6.13	
40~44歲 years	3.17	7.43	2.29	8.27	
45~64歲 years	3.13	7.47	2.74	5.99	
45~49歲 years	3.16	8.52	2.56	7.05	
50~54歲 years	3.38	6.35	3.06	6.22	
55~59歲 years	2.94	4.49	2.81	4.33	
60~64歲 years	2.47	6.24	2.28	4.02	
65歲及以上 years & over	0.53	3.57	0.55	-	
女 Female	3.88	7.41	1.62	4.39	
15~24歲 years	9.82	10.24	3.80	20.20	
15~19歲 years	11.75	11.82	8.60	-	
20~24歲 years	9.54	9.99	3.61	20.20	
25~44歲 years	3.31	5.84	1.56	5.68	
25~29歲 years	4.81	5.87	2.09	6.87	
30~34歲 years	3.27	5.94	1.44	7.94	
35~39歲 years	2.55	6.29	1.46	4.32	
40~44歲 years	2.28	4.53	1.52	5.61	
45~64歲 years	2.17	6.10	1.66	3.56	
45~49歲 years	2.47	6.27	1.83	4.72	
50~54歲 years	2.05	5.21	1.64	3.25	
55~59歲 years	1.92	6.98	1.54	2.44	
60~64歲 years	1.06	9.18	0.76	1.58	
65歲及以上 years & over	0.17	-	0.25	-	

表61 失業率按婚姻狀況與教育程度分

TABLE 61. UNEMPLOYMENT RATES, BY MARITAL STATUS AND EDUCATIONAL ATTAINMENT

單位：%		中華民國94年 2005		Unit：%	
項 目 別	總 計	未 婚	有 配 偶 或 同 居	離 婚、分 居 或 喪 偶	
Item	Total	Never married	Married, spouse present or cohabited	Divorced, separated or widowed	
總 計 Both sexes	4.13	7.78	2.12	5.23	
國中及以下 Junior high & below	3.76	8.97	2.54	5.34	
不識字及自修 Illiterate & self-educated	1.33	2.97	1.16	1.78	
國 小 Primary school	2.79	6.42	2.43	3.78	
國 中 Junior high	4.61	9.43	2.72	7.42	
高 中 (職) Senior high (Vocational)	4.54	8.59	2.14	5.19	
高 中 Senior high	4.44	9.23	2.18	5.64	
高 職 Vocational	4.57	8.43	2.12	5.01	
大專及以上 Junior college & above	4.01	6.81	1.60	4.92	
專 科 Junior college	3.78	6.39	1.81	5.04	
大 學 及 以 上 University & graduate school	4.23	7.17	1.38	4.76	
男 Male	4.31	8.10	2.44	6.24	
國中及以下 Junior high & below	4.33	9.03	2.97	6.65	
不識字及自修 Illiterate & self-educated	1.33	3.67	1.08	2.26	
國 小 Primary school	3.34	6.04	2.96	5.13	
國 中 Junior high	5.04	9.54	3.04	8.04	
高 中 (職) Senior high (Vocational)	4.74	8.72	2.39	6.19	
高 中 Senior high	4.45	8.64	2.52	6.04	
高 職 Vocational	4.85	8.74	2.34	6.26	
大專及以上 Junior college & above	3.83	7.03	1.85	5.01	
專 科 Junior college	3.86	6.88	2.20	4.73	
大 學 及 以 上 University & graduate school	3.79	7.16	1.47	5.38	
女 Female	3.88	7.41	1.62	4.39	
國中及以下 Junior high & below	2.75	8.75	1.79	4.29	
不識字及自修 Illiterate & self-educated	1.33	-	1.22	1.64	
國 小 Primary school	2.02	7.76	1.62	2.95	
國 中 Junior high	3.63	8.97	2.04	6.71	
高 中 (職) Senior high (Vocational)	4.27	8.42	1.78	4.37	
高 中 Senior high	4.44	10.18	1.55	5.23	
高 職 Vocational	4.22	8.04	1.85	4.08	
大專及以上 Junior college & above	4.23	6.63	1.20	4.83	
專 科 Junior college	3.69	5.99	1.18	5.36	
大 學 及 以 上 University & graduate school	4.78	7.17	1.22	4.08	

表62 失業者之年齡、教育程度與失業週數

TABLE 62. UNEMPLOYED PERSONS, BY AGE, EDUCATIONAL ATTAINMENT AND DURATION OF UNEMPLOYMENT

單位：人		中華民國94年 2005						Unit: Person
項 目 別 Item	總 計 Total	失 業 期 間 Duration of unemployment						平均失業週數 (週) Average week of unemployment
		1～2週	3～4週	5～13週	14～26週	27～52週	53週以上	
		Weeks	Weeks	Weeks	Weeks	Weeks	Weeks & over	
總 計 Total	428173	38072	45833	112125	81890	76248	74006	27.59
年 齡 Age								
1 5 ～ 2 4 歲 years	111708	11695	14040	36154	22812	16402	10605	20.36
1 5 ～ 1 9 歲 years	19594	2493	2423	7184	4100	2275	1120	16.52
2 0 ～ 2 4 歲 years	92114	9202	11617	28970	18713	14127	9485	21.18
2 5 ～ 4 4 歲 years	229521	18248	22996	56406	44581	44408	42883	29.13
2 5 ～ 2 9 歲 years	91608	7454	10844	23759	17529	17718	14303	26.21
3 0 ～ 3 4 歲 years	52670	3875	4663	13772	10721	9423	10216	29.60
3 5 ～ 3 9 歲 years	42801	3403	3503	9782	8285	8738	9090	31.38
4 0 ～ 4 4 歲 years	42442	3517	3985	9092	8045	8528	9274	32.61
4 5 ～ 6 4 歲 years	86260	8005	8627	19395	14456	15336	20442	32.90
4 5 ～ 4 9 歲 years	38700	3542	4210	8523	6076	7428	8921	32.38
5 0 ～ 5 4 歲 years	29430	2867	2401	6831	5353	4909	7068	33.08
5 5 ～ 5 9 歲 years	12779	1141	1504	2911	1658	2194	3371	34.63
6 0 ～ 6 4 歲 years	5353	456	512	1130	1368	805	1082	31.49
6 5 歲 及 以 上 years & over	684	123	170	171	41	103	76	19.13
教育程度 Educational attainment								
國中及以下 Junior high & below	112500	11317	11725	27059	21304	18833	22263	29.67
不識字及自修 Illiterate & self-educated	1026	140	140	193	331	57	165	24.19
國 小 Primary school	35109	4262	4333	8065	5374	5312	7763	30.56
國 中 Junior high	76366	6915	7252	18801	15599	13464	14335	29.33
高 中 (職) Senior high (Vocational)	171263	14109	16918	46067	33958	31836	28375	27.38
高 中 Senior high	40580	2843	3660	10641	7865	8220	7351	29.07
高 職 Vocational	130683	11265	13258	35427	26093	23617	21024	26.86
大專及以上 Junior college & above	144410	12647	17190	38998	26628	25579	23368	26.20
專 科 Junior college	67792	5549	7921	18044	12279	11916	12083	27.36
大學及以上 University & graduate school	76618	7097	9269	20954	14349	13663	11285	25.17

表63 失業者之失業原因、找尋工作方法與失業週數

TABLE 63. UNEMPLOYED PERSONS, BY REASON WHY IN UNEMPLOYMENT, JOB SEEKING METHOD USED AND DURATION OF UNEMPLOYMENT

單位：人		中華民國 9 4 年 2005						Unit：Person	
項 目 別 Item	總 計 Total	失 業 期 間 Duration of unemployment						平均失業週數 (週) Average week of unemployment	
		1 ～ 2 週 Weeks	3 ～ 4 週 Weeks	5 ～ 1 3 週 Weeks	1 4 ～ 2 6 週 Weeks	2 7 ～ 5 2 週 Weeks	5 3 週以上 Weeks & over		
		總 計 Total	428173	38072	45833	112125	81890	76248	74006
失業原因 Reason why in unemployment									
初次尋職者 New jobseekers	82152	6603	8484	24762	15283	12845	14175	26.89	
非初次尋職者 Experienced jobseekers	346021	31469	37349	87362	66607	63403	59831	27.75	
工作場所歇業或業務緊縮 Establishment closed or business shrunk	130482	8670	10514	27939	25593	26175	31591	34.31	
對原有工作不滿意 Not satisfied to that job	139789	12860	17386	39947	26639	24584	18373	23.88	
健康不良 Ill health	10760	804	1076	2351	2346	1898	2285	32.24	
季節性或臨時性工作結束 Seasonal or temporary work of that job completed	48940	7404	6585	12506	9312	8475	4658	20.60	
女性結婚或生育 Female got married or gave birth	3328	342	329	1320	525	124	689	25.95	
退 休 Retirement	2574	238	247	648	423	597	421	28.59	
家務太忙 Busy in housekeeping	2689	326	139	689	402	408	725	32.12	
其 他 Others	7459	825	1073	1962	1367	1143	1090	24.87	
找尋工作方法 Job seeking method used									
託親友師長介紹 Ref. by relat's, friends or teachers	252860	17606	25709	64048	50700	48640	46159	28.91	
向私立就業服務機構求職 Thru. private employment agencies	92426	5946	8996	24414	18709	18090	16272	28.62	
應徵廣告、招貼 Ref. recruiting advertisements or posters	291262	20474	30027	75481	60418	52682	52181	28.48	
向公立就業服務機構求職 Thru. public employment agencies	85850	7699	9044	25064	15990	15977	12076	25.16	
參加政府考試分發 Thru. civil service entrance examination	27189	1126	1563	5070	4211	6746	8472	40.35	
其 他 Others	12630	1416	1503	3719	2226	2543	1223	22.77	

註：失業者找尋方法可以不止一種，故件數合計超過總人數。

Note: The sum of cases may exceed the total of unemployed persons in that there may be multiple job seeking methods available for unemployed persons.

表64 失業者希望找尋工作之時間性質與找尋工作方法

TABLE 64. UNEMPLOYED PERSONS SEEKING FOR FULL-TIME OR PART-TIME JOBS, BY JOB SEEKING METHOD USED

中華民國94年
2005

單位：人

Unit：Person

項 目 別 Item	尋 職 者 Number of job-seekers	工 作 方 法 Job seeking method used							平均每人 使用方法 (項) Average number of job seeking method used
		總 計 Total	託親友師 長 介 紹 Ref. by relatives, friends or teachers	向私立就業服 務機構求職 Thru. private employment agencies	應徵廣告、 招 貼 Ref. recruiting adv's or posters	向公立就業服 務機構求職 Thru. public employment agencies	參 加 政 府 考 試 分 發 Thru. civil service entrance examination	其 他 Others	
總 計 Both sexes	411515	762217	252860	92426	291262	85850	27189	12630	1.85
全日工作 Full-time jobs	406947	754875	250058	91816	288511	85021	27115	12355	1.85
部分時間工作 Part-time jobs	4568	7342	2803	610	2751	829	74	275	1.61
初次尋職者 New jobseekers	80926	156272	46746	21645	53502	17571	13451	3357	1.93
全日工作 Full-time jobs	80224	155158	46370	21571	53174	17236	13451	3357	1.93
部分時間工作 Part-time jobs	702	1114	376	74	328	335	-	-	1.59
非初次尋職者 Experienced jobseekers	330589	605945	206115	70781	237760	68278	13737	9274	1.83
全日工作 Full-time jobs	326723	599717	203688	70245	235337	67785	13663	8998	1.84
部分時間工作 Part-time jobs	3866	6228	2426	536	2423	494	74	275	1.61
男 Male	246629	460345	161451	56928	177746	45451	11329	7439	1.87
全日工作 Full-time jobs	244764	457203	159911	56613	176968	45129	11329	7253	1.87
部分時間工作 Part-time jobs	1865	3143	1541	315	778	323	-	186	1.69
初次尋職者 New jobseekers	44535	86245	27399	11992	30305	8902	5984	1663	1.94
全日工作 Full-time jobs	44228	85776	27124	11992	30143	8869	5984	1663	1.94
部分時間工作 Part-time jobs	308	469	275	-	161	33	-	-	1.52
非初次尋職者 Experienced jobseekers	202093	374100	134053	44936	147442	36549	5345	5776	1.85
全日工作 Full-time jobs	200537	371427	132787	44621	146825	36259	5345	5590	1.85
部分時間工作 Part-time jobs	1557	2674	1266	315	617	290	-	186	1.72
女 Female	164886	301871	91409	35498	113516	40398	15859	5191	1.83
全日工作 Full-time jobs	162183	297672	90147	35203	111543	39892	15786	5102	1.84
部分時間工作 Part-time jobs	2703	4199	1262	295	1973	506	74	89	1.55
初次尋職者 New jobseekers	36391	70027	19347	9653	23198	8669	7467	1694	1.92
全日工作 Full-time jobs	35997	69382	19246	9579	23031	8367	7467	1694	1.93
部分時間工作 Part-time jobs	394	645	101	74	167	302	-	-	1.64
非初次尋職者 Experienced jobseekers	128496	231844	72062	25845	90318	31729	8393	3497	1.80
全日工作 Full-time jobs	126187	228290	70902	25624	88512	31525	8319	3408	1.81
部分時間工作 Part-time jobs	2309	3554	1160	221	1806	204	74	89	1.54

註：尋職者不包括等待恢復工作及定於短期內開始工作而無報酬者。

Note: Those who wait for a job recall or decide to work shortly but no pay for that currently are not regarded as jobseekers.

表65 年齡組別及教育程度別尋職者之找尋工作方法

TABLE 65. AGE, EDUCATIONAL ATTAINMENT AND JOB SEEKING METHOD USED OF JOBSEEKERS

中華民國94年 2005									
單位：人		Unit：Person							
項 目 別 Item	尋 職 者 Number of job-seekers	工 作 方 法 Job seeking method used							平均每人 使用方法 (項) Average number of job seeking method used
		總 計 Total	託親友師 長 介 紹 Ref. by relatives, friends or teachers	向私立就業服 務機構求職 Thru. private employment agencies	應徵廣告、 招 貼 Ref. recruiting adv's or posters	向公立就業服 務機構求職 Thru. public employment agencies	參 加 政 府 考 試 分 發 Thru. civil service entrance examination	其 他 Others	
總 計 Both sexes	411515	762217	252860	92426	291262	85850	27189	12630	1.85
年齡 Age									
1 5 ~ 2 4 歲 years	110429	213417	69101	27518	85357	19839	7863	3740	1.93
2 5 ~ 4 4 歲 years	221200	411746	131965	51955	159778	41985	18773	7290	1.86
4 5 ~ 6 4 歲 years	79431	136390	51507	12935	45959	23837	552	1600	1.72
6 5 歲及以上 years & over	455	663	288	18	168	189	-	-	1.46
教育程度 Educational attainment									
國小及以下 Illiterate, self-educated & primary school	31911	53976	21916	4274	16356	10668	175	587	1.69
國~高(職)中 Junior, senior high & vocational	239052	443416	159188	50130	181454	45092	2630	4922	1.85
大專及以上 Junior college and above	140552	264824	71756	38022	93453	30089	24384	7121	1.88
男 Male	246629	460345	161451	56928	177746	45451	11329	7439	1.87
年齡 Age									
1 5 ~ 2 4 歲 years	52680	99837	34732	11623	41111	8497	2013	1861	1.90
2 5 ~ 4 4 歲 years	136747	258665	86273	34787	101329	23043	8940	4295	1.89
4 5 ~ 6 4 歲 years	56819	101252	40217	10499	35139	13737	377	1284	1.78
6 5 歲及以上 years & over	383	591	230	18	168	176	-	-	1.54
教育程度 Educational attainment									
國小及以下 Illiterate, self-educated & primary school	21807	38341	16604	3482	11888	5696	163	509	1.76
國~高(職)中 Junior, senior high & vocational	152094	283940	105617	32118	116550	25103	1018	3533	1.87
大專及以上 Junior college and above	72728	138065	39231	21328	49308	14653	10148	3397	1.90
女 Female	164886	301871	91409	35498	113516	40398	15859	5191	1.83
年齡 Age									
1 5 ~ 2 4 歲 years	57749	113581	34369	15894	44246	11342	5851	1879	1.97
2 5 ~ 4 4 歲 years	84453	153081	45692	17168	58450	18942	9834	2995	1.81
4 5 ~ 6 4 歲 years	22612	35138	11290	2436	10820	10101	175	317	1.55
6 5 歲及以上 years & over	72	72	58	-	-	14	-	-	1.00
教育程度 Educational attainment									
國小及以下 Illiterate, self-educated & primary school	10105	15635	5312	792	4468	4973	13	78	1.55
國~高(職)中 Junior, senior high & vocational	86958	159477	53572	18012	64903	19990	1611	1389	1.83
大專及以上 Junior college and above	67824	126759	32525	16694	44145	15436	14235	3724	1.87

表66 年齡組別及教育程度別尋職者找尋工作之時間性質

TABLE 66. AGE, EDUCATIONAL ATTAINMENT AND JOB TYPE EXPECTED OF JOBSEEKERS

中華民國94年 2005			
單位：人		Unit: Person	
項 目 別 Item	總 計 Total	全 日 工 作 者 Full time	部 分 時 間 工 作 者 Part time
總 計 Both sexes	411515	406947	4568
年齡 Age			
1 5 ~ 2 4 歲 years	110429	109105	1324
2 5 ~ 4 4 歲 years	221200	219298	1902
4 5 ~ 6 4 歲 years	79431	78191	1240
6 5 歲及以上 years & over	455	353	102
教育程度 Educational attainment			
國小及以下 Illiterate, self-educated & primary school	31911	31257	654
國、高(職)中 Junior, senior high & vocational	239052	236186	2866
大專及以上 Junior college and above	140552	139504	1048
男 Male	246629	244764	1865
年齡 Age			
1 5 ~ 2 4 歲 years	52680	52072	607
2 5 ~ 4 4 歲 years	136747	136234	514
4 5 ~ 6 4 歲 years	56819	56119	700
6 5 歲及以上 years & over	383	339	44
教育程度 Educational attainment			
國小及以下 Illiterate, self-educated & primary school	21807	21424	383
國、高(職)中 Junior, senior high & vocational	152094	151198	896
大專及以上 Junior college and above	72728	72142	586
女 Female	164886	162183	2703
年齡 Age			
1 5 ~ 2 4 歲 years	57749	57033	717
2 5 ~ 4 4 歲 years	84453	83065	1388
4 5 ~ 6 4 歲 years	22612	22072	540
6 5 歲及以上 years & over	72	14	58
教育程度 Educational attainment			
國小及以下 Illiterate, self-educated & primary school	10105	9833	272
國、高(職)中 Junior, senior high & vocational	86958	84988	1969
大專及以上 Junior college and above	67824	67362	462

表67 原有職業之失業者按失業前行業、職業與從業身分分

TABLE 67. UNEMPLOYED PERSONS WITH WORK EXPERIENCE, BY PREVIOUS JOB'S INDUSTRY,
OCCUPATION AND CLASS OF WORKERS中華民國94年
2005

單位：人

Unit: Person

項 目 別 Item	總 計 Total	雇 主 Employers	自營作業者 Own-account workers	無 酬 家 屬 工 作 者 Unpaid family workers	受 雇 者 Paid employees		
					計 Subtotal	受私人雇用者 Private	受政府雇用者 Government
總 計 Total	346021	5487	18131	2739	319665	294484	25181
行業 Industry							
農、林、漁、牧業 Agriculture, forestry, fishing & animal husbandry	5306	31	891	432	3953	3552	401
工業 Goods-producing industries	145090	2063	2414	594	140019	139230	789
礦業及土石採取業 Mining & quarrying	431	16	-	-	416	416	-
製造業 Manufacturing	105184	914	1394	288	102588	102203	385
水電燃氣業 Electricity, gas & water	255	-	-	-	255	89	167
營造業 Construction	39219	1133	1019	306	36760	36523	237
服務業 Services-producing industries	195625	3393	14826	1713	175693	151702	23991
批發及零售業 Trade	60527	774	6806	786	52161	52050	111
住宿及餐飲業 Accommodation & eating-drinking places	26175	1077	3671	547	20879	20861	18
運輸、倉儲及通信業 Transport., storage & communication	14685	-	2180	-	12505	11697	808
金融及保險業 Finance & insurance	10775	59	-	-	10716	10434	283
不動產及租賃業 Real estate & rental & leasing	3711	51	418	-	3242	3181	61
專業、科學及技術服務業 Professional, scientific & technical services	10104	118	449	-	9537	9308	229
教育服務業 Educational services	12067	266	-	-	11802	6474	5328
醫療保健及社會福利服務業 Health care & social welfare services	7460	-	48	58	7355	5743	1612
文化、運動及休閒服務業 Cultural, sporting & recreational services	10763	558	284	83	9838	9114	724
其他服務業 Other services	26937	490	971	238	25238	22833	2406
公共行政業 Public administration	12420	-	-	-	12420	8	12412
職業 Occupation							
民意代表、企業主管及經理人員 Legislators, gov. administrators, business executives & managers	6652	1702	223	-	4727	4601	126
專業人員 Professionals	13571	-	119	-	13452	9231	4221
技術員及助理專業人員 Technicians & associate professionals	54214	584	1215	124	52292	50396	1896
事務工作人員 Clerks	45055	329	346	58	44322	37863	6459
服務工作人員及售貨員 Service workers & shop & market sales workers	64218	1436	8914	1225	52643	51604	1040
農、林、漁、牧工作人員 Agricultural, animal husbandry, forestry & fishing workers	5144	31	887	432	3794	3156	638
生產有關工人、機械設備操作工 及體力工 Prod. & machine operators & related workers	156184	1405	6428	900	147451	137634	9817
其他 Others	983	-	-	-	983	-	983

表68 原有職業之失業者按年齡與失業前之行業、職業、從業身分分

單位：人

中華民國94年

項 目 別	合 計	行 業							
		農、林、漁 牧 業 Agriculture, forestry, fishing & animal husbandry	工 業 Goods-producing industries					服	
			小 計	礦業及土石 採 取 業	製 造 業	水電燃氣業	營 造 業	小 計	批 發 及 零 售 業
Total	Total	Mining & quarrying	Manufac- turing	Electri- city, gas & water	Construc- tion	Total	Trade		
總 計	346021	5306	145090	431	105184	255	39219	195625	60527
1 5 ~ 2 4 歲	56780	270	20116	-	17788	-	2328	36393	13990
1 5 ~ 1 9 歲	9080	53	3132	-	2667	-	465	5895	2436
2 0 ~ 2 4 歲	47699	217	16984	-	15121	-	1863	30498	11554
2 5 ~ 4 4 歲	203258	2241	85077	152	62419	242	22264	115940	36586
2 5 ~ 2 9 歲	71718	406	29827	-	22962	121	6744	41485	13929
3 0 ~ 3 4 歲	48527	401	18337	10	13696	111	4520	29789	10095
3 5 ~ 3 9 歲	41665	520	17761	111	12950	-	4700	23383	7490
4 0 ~ 4 4 歲	41349	914	19151	31	12811	10	6299	21283	5072
4 5 ~ 6 4 歲	85299	2710	39748	279	24931	14	14524	42841	9873
4 5 ~ 4 9 歲	38223	819	17588	119	12014	-	5454	19817	6273
5 0 ~ 5 4 歲	29200	780	14389	120	8772	14	5484	14031	2643
5 5 ~ 5 9 歲	12681	541	5526	41	3194	-	2292	6613	731
6 0 ~ 6 4 歲	5195	571	2245	-	951	-	1294	2379	225
6 5 歲 及 以 上	684	84	149	-	46	-	103	451	79
男	213861	4020	105423	390	68105	175	36754	104418	32369
1 5 ~ 2 4 歲	24792	178	10863	-	8879	-	1985	13751	6225
1 5 ~ 1 9 歲	5366	-	2266	-	1801	-	465	3100	1644
2 0 ~ 2 4 歲	19426	178	8597	-	7078	-	1520	10651	4580
2 5 ~ 4 4 歲	126269	1683	63105	152	42013	175	20765	61481	18953
2 5 ~ 2 9 歲	42377	322	21520	-	15228	54	6238	20535	7196
3 0 ~ 3 4 歲	30192	363	13715	10	9226	111	4368	16114	4373
3 5 ~ 3 9 歲	26001	370	13287	111	8832	-	4344	12344	4111
4 0 ~ 4 4 歲	27699	628	14583	31	8727	10	5816	12488	3272
4 5 ~ 6 4 歲	62188	2075	31306	238	17167	-	13902	28807	7113
4 5 ~ 4 9 歲	25580	508	13167	103	7857	-	5206	11905	4387
5 0 ~ 5 4 歲	22120	708	11471	94	6200	-	5178	9941	1951
5 5 ~ 5 9 歲	9937	460	4578	41	2302	-	2235	4899	582
6 0 ~ 6 4 歲	4551	400	2090	-	808	-	1282	2061	193
6 5 歲 及 以 上	612	84	149	-	46	-	103	379	79
女	132160	1286	39666	41	37080	80	2465	91207	28158
1 5 ~ 2 4 歲	31988	93	9253	-	8910	-	344	22642	7765
1 5 ~ 1 9 歲	3714	53	867	-	867	-	-	2795	792
2 0 ~ 2 4 歲	28273	39	8387	-	8043	-	344	19847	6973
2 5 ~ 4 4 歲	76990	558	21972	-	20406	67	1499	54460	17633
2 5 ~ 2 9 歲	29341	84	8307	-	7734	67	507	20950	6733
3 0 ~ 3 4 歲	18335	38	4622	-	4470	-	153	13675	5722
3 5 ~ 3 9 歲	15664	150	4474	-	4118	-	356	11040	3379
4 0 ~ 4 4 歲	13650	286	4568	-	4085	-	484	8795	1800
4 5 ~ 6 4 歲	23111	635	8442	41	7764	14	623	14034	2760
4 5 ~ 4 9 歲	12643	311	4421	16	4157	-	248	7911	1887
5 0 ~ 5 4 歲	7080	72	2917	26	2572	14	306	4090	692
5 5 ~ 5 9 歲	2744	81	949	-	892	-	57	1714	150
6 0 ~ 6 4 歲	644	171	155	-	143	-	12	318	32
6 5 歲 及 以 上	72	-	-	-	-	-	-	72	-

TABLE 68. UNEMPLOYED PERSONS WITH WORK EXPERIENCE, BY AGE, PREVIOUS JOB'S INDUSTRY,
OCCUPATION, AND CLASS OF WORKERS

2005

Unit : Person

Industry										Item
業										
Services-producing industries										
住 宿 及 餐 飲 業	運 輸、倉 儲 及 通 信 業	金 融 及 保 險 業	不 動 產 及 租 賃 業	專 業、科 學 及 技 術 服 務 業	教 育 服 務 業	醫 療 保 健 及 社 會 福 利 服 務 業	文 化、 運 動 及 休 閒 服 務 業	其 他 服 務 業	公 共 行 政 業	
Accommo- dation & eating- drinking places	Transporta- tion, storage & communica- tion	Finance & insurance	Real estate & rental & leasing	Profe- ssional, scientific & technical services	Educa- tional services	Health care & social welfare services	Cultural, sporting & recre- ational services	Other services	Public admini- stration	
26175	14685	10775	3711	10104	12067	7460	10763	26937	12420	Both sexes
6275	1594	1743	337	1510	2637	1635	1774	4449	449	1 5 - 2 4 years
1493	209	79	-	125	316	-	104	1134	-	1 5 - 1 9 years
4783	1384	1665	337	1385	2321	1635	1670	3315	449	2 0 - 2 4 years
14425	8581	7496	2680	7327	7138	4247	7189	14534	5738	2 5 - 4 4 years
4872	2257	2537	732	2562	3462	1945	3035	5066	1089	2 5 - 2 9 years
3395	2794	1588	982	2792	1607	535	1463	3153	1386	3 0 - 3 4 years
2818	1535	2006	513	1385	1032	818	1507	3027	1252	3 5 - 3 9 years
3340	1994	1366	454	588	1037	950	1185	3288	2011	4 0 - 4 4 years
5447	4278	1536	694	1267	2292	1564	1800	7871	6220	4 5 - 6 4 years
2744	1405	748	363	488	775	995	783	2675	2570	4 5 - 4 9 years
1743	1906	660	280	477	834	401	433	2918	1737	5 0 - 5 4 years
758	772	79	51	242	313	133	552	1657	1325	5 5 - 5 9 years
202	195	49	-	60	371	35	33	622	588	6 0 - 6 4 years
28	233	-	-	-	-	14	-	83	13	6 5 years & over
12530	11319	5296	2177	5601	3065	1731	6264	16823	7243	Male
2722	574	419	263	689	20	76	566	2025	172	1 5 - 2 4 years
741	126	-	-	113	-	-	71	406	-	1 5 - 1 9 years
1982	449	419	263	577	20	76	495	1619	172	2 0 - 2 4 years
7200	6945	3557	1414	3925	1606	988	4381	9205	3306	2 5 - 4 4 years
2386	1647	1109	411	1412	472	82	1651	3572	598	2 5 - 2 9 years
1869	2142	946	627	1461	389	183	1069	2285	770	3 0 - 3 4 years
1365	1297	854	222	714	300	318	633	1709	821	3 5 - 3 9 years
1580	1859	649	154	338	446	405	1028	1640	1117	4 0 - 4 4 years
2580	3567	1319	500	987	1439	667	1317	5567	3751	4 5 - 6 4 years
1230	1285	559	225	287	279	374	665	1345	1270	4 5 - 4 9 years
792	1443	660	245	426	604	227	246	2290	1057	5 0 - 5 4 years
445	644	51	30	214	198	31	391	1404	911	5 5 - 5 9 years
113	195	49	-	60	359	35	15	529	513	6 0 - 6 4 years
28	233	-	-	-	-	-	-	25	13	6 5 years & over
13645	3366	5479	1534	4503	9002	5730	4499	10115	5177	Female
3553	1019	1324	74	821	2618	1559	1208	2424	277	1 5 - 2 4 years
752	84	79	-	13	316	-	33	728	-	1 5 - 1 9 years
2801	936	1246	74	808	2301	1559	1176	1696	277	2 0 - 2 4 years
7225	1636	3939	1266	3402	5532	3260	2808	5329	2432	2 5 - 4 4 years
2486	609	1427	321	1151	2990	1864	1384	1494	491	2 5 - 2 9 years
1526	652	642	355	1332	1219	352	394	868	615	3 0 - 3 4 years
1453	239	1153	291	671	732	500	874	1318	431	3 5 - 3 9 years
1760	136	717	299	249	591	545	157	1648	894	4 0 - 4 4 years
2867	711	217	194	280	853	897	483	2304	2468	4 5 - 6 4 years
1514	119	189	138	201	496	621	118	1331	1299	4 5 - 4 9 years
951	464	-	35	51	230	174	187	627	679	5 0 - 5 4 years
313	128	28	21	28	115	103	161	254	414	5 5 - 5 9 years
89	-	-	-	-	12	-	18	93	76	6 0 - 6 4 years
-	-	-	-	-	-	14	-	58	-	6 5 years & over

表68 原有職業之失業者按年齡與失業前之行業、職業、從業身分分(續)

單位：人

中華民國94年

項 目 別	職 業							
	Occupation							
	民意代表、企業 主管及經理人員	專 業 人 員	技術員及助理 專 業 人 員	事務工作 人 員	服務工作人員 及 售 貨 員	農、林、漁、牧 工 作 人 員	生產及有關工 人、機械設備 操 作 工	其 他
	Legislators, gov't adm'tor, bus. exec. & managers	Prof'nals	Technicians & associate prof'als	Clerks	Service workers & shop & market sales workers	Agric., animal husbandry forestry & fishing workers	Prod. & machine operators & related workers	Others
總 計	6652	13571	54214	45055	64218	5144	156184	983
1 5 ~ 2 4 歲	-	1997	4840	9258	17763	270	22553	98
1 5 ~ 1 9 歲	-	24	77	864	3843	53	4218	-
2 0 ~ 2 4 歲	-	1973	4763	8394	13920	217	18335	98
2 5 ~ 4 4 歲	2992	9993	38571	29258	34622	2044	84967	811
2 5 ~ 2 9 歲	198	4435	12775	11990	13485	394	28128	313
3 0 ~ 3 4 歲	152	2659	11261	7369	8739	442	17857	48
3 5 ~ 3 9 歲	1341	1822	7976	5684	6320	488	17843	190
4 0 ~ 4 4 歲	1302	1077	6558	4214	6079	720	21139	260
4 5 ~ 6 4 歲	3606	1581	10746	6539	11791	2746	48217	74
4 5 ~ 4 9 歲	1953	647	5548	3199	6173	744	19884	74
5 0 ~ 5 4 歲	1250	703	3579	1632	4028	836	17172	-
5 5 ~ 5 9 歲	363	154	1215	1640	1198	587	7525	-
6 0 ~ 6 4 歲	39	77	403	69	391	579	3636	-
6 5 歲 及 以 上	54	-	58	-	42	84	446	-
男	5799	5979	34968	10607	30221	3844	121492	952
1 5 ~ 2 4 歲	-	24	2082	1557	6203	178	14651	98
1 5 ~ 1 9 歲	-	24	43	420	1538	-	3341	-
2 0 ~ 2 4 歲	-	-	2039	1137	4665	178	11310	98
2 5 ~ 4 4 歲	2353	4793	24710	6436	17255	1627	68317	780
2 5 ~ 2 9 歲	24	1626	8224	2664	6649	322	22586	282
3 0 ~ 3 4 歲	152	1670	7179	1685	4264	404	14790	48
3 5 ~ 3 9 歲	986	946	4867	1035	3365	388	14223	190
4 0 ~ 4 4 歲	1191	551	4439	1052	2976	513	16718	260
4 5 ~ 6 4 歲	3392	1162	8177	2614	6735	1956	38078	74
4 5 ~ 4 9 歲	1792	403	3722	939	3361	368	14921	74
5 0 ~ 5 4 歲	1198	576	2934	642	2507	743	13521	-
5 5 ~ 5 9 歲	363	106	1117	964	598	430	6359	-
6 0 ~ 6 4 歲	39	77	403	69	270	415	3277	-
6 5 歲 及 以 上	54	-	-	-	28	84	446	-
女	853	7593	19246	34448	33997	1300	34692	32
1 5 ~ 2 4 歲	-	1973	2758	7701	11560	93	7902	-
1 5 ~ 1 9 歲	-	-	34	444	2306	53	877	-
2 0 ~ 2 4 歲	-	1973	2724	7257	9255	39	7025	-
2 5 ~ 4 4 歲	639	5201	13861	22822	17368	417	16650	32
2 5 ~ 2 9 歲	173	2809	4551	9326	6836	73	5542	32
3 0 ~ 3 4 歲	-	989	4082	5685	4474	38	3067	-
3 5 ~ 3 9 歲	355	876	3109	4649	2955	100	3620	-
4 0 ~ 4 4 歲	111	527	2119	3163	3103	206	4421	-
4 5 ~ 6 4 歲	213	419	2569	3925	5055	790	10139	-
4 5 ~ 4 9 歲	162	244	1826	2260	2813	376	4963	-
5 0 ~ 5 4 歲	52	127	646	990	1522	93	3651	-
5 5 ~ 5 9 歲	-	48	98	675	600	157	1166	-
6 0 ~ 6 4 歲	-	-	-	-	121	164	359	-
6 5 歲 及 以 上	-	-	58	-	14	-	-	-

TABLE 68. UNEMPLOYED PERSONS WITH WORK EXPERIENCE, BY AGE, PREVIOUS JOB'S INDUSTRY,
OCCUPATION, AND CLASS OF WORKERS(Cont.)

2005

Unit : Person

從業身分						Item
Class of workers						
雇主	自營作業者	無酬家屬工作者	受雇者			
Employers	Own-account workers	Unpaid family workers	Paid employees			
			小計 Subtotal	受私人雇用者 private	受政府雇用者 Government	
5487	18131	2739	319665	294484	25181	Both sexes
59	465	392	55864	54301	1563	1 5 - 2 4 years
-	67	20	8994	8959	35	1 5 - 1 9 years
59	399	371	46870	45342	1528	2 0 - 2 4 years
2597	10089	1815	188757	176424	12333	2 5 - 4 4 years
536	1408	860	68915	65685	3229	2 5 - 2 9 years
722	2655	517	44633	41978	2655	3 0 - 3 4 years
681	3028	211	37745	34812	2933	3 5 - 3 9 years
659	2998	227	37465	33949	3516	4 0 - 4 4 years
2830	7392	523	74553	63281	11273	4 5 - 6 4 years
930	3273	358	33662	29692	3970	4 5 - 4 9 years
1289	2793	125	24994	21476	3519	5 0 - 5 4 years
458	1104	38	11081	8839	2242	5 5 - 5 9 years
153	223	2	4816	3274	1542	6 0 - 6 4 years
-	184	9	490	477	13	6 5 years & over
4858	14695	1613	192695	178918	13777	Male
-	353	271	24168	23877	290	1 5 - 2 4 years
-	67	-	5300	5265	35	1 5 - 1 9 years
-	287	271	18868	18613	256	2 0 - 2 4 years
2212	7698	1197	115161	108737	6425	2 5 - 4 4 years
432	757	688	40500	39271	1229	2 5 - 2 9 years
697	1704	403	27388	25896	1491	3 0 - 3 4 years
492	2506	59	22944	21345	1600	3 5 - 3 9 years
591	2731	47	24330	22225	2104	4 0 - 4 4 years
2646	6459	136	52947	45898	7049	4 5 - 6 4 years
826	2705	122	21927	20060	1867	4 5 - 4 9 years
1209	2502	14	18396	16186	2210	5 0 - 5 4 years
458	1060	-	8418	6808	1610	5 5 - 5 9 years
153	192	-	4206	2844	1362	6 0 - 6 4 years
-	184	9	419	406	13	6 5 years & over
629	3435	1126	126970	115566	11405	Female
59	112	121	31696	30424	1273	1 5 - 2 4 years
-	-	20	3694	3694	-	1 5 - 1 9 years
59	112	100	28002	26730	1273	2 0 - 2 4 years
385	2391	618	73596	67687	5908	2 5 - 4 4 years
104	651	172	28415	26415	2000	2 5 - 2 9 years
25	951	115	17245	16081	1164	3 0 - 3 4 years
189	523	152	14801	13467	1333	3 5 - 3 9 years
68	267	180	13135	11724	1411	4 0 - 4 4 years
184	933	387	21607	17383	4224	4 5 - 6 4 years
104	567	237	11735	9632	2103	4 5 - 4 9 years
80	290	111	6599	5290	1309	5 0 - 5 4 years
-	44	38	2663	2031	632	5 5 - 5 9 years
-	32	2	610	430	180	6 0 - 6 4 years
-	-	-	72	72	-	6 5 years & over

表69 原有職業之失業者按失業前之行業、職業、從業身分與失業原因分

單位：人

中華民國94年

項 目 別	合 計	行 業							
		農、林、漁 牧 業 Agriculture, forestry, fishing & animal husbandry	工 業 Goods-producing industries					服	
			小 計	礦業及土石 採 取 業 Mining & quarrying	製 造 業 Manufacturing	水電燃氣業 Electricity, gas & water	營 造 業 Construction	小 計	批 發 及 零 售 業 Trade
總 計	346021	5306	145090	431	105184	255	39219	195625	60527
工作場所歇業或業務緊縮	130482	1584	64976	240	45853	23	18860	63921	23370
對原有工作不滿意	139789	659	50630	-	44915	165	5550	88499	31896
健康不良	10760	209	4250	88	3330	-	833	6301	1534
季節性或臨時性工作結束	48940	2498	18794	104	5305	67	13319	27647	2070
女性結婚或生育	3328	33	1272	-	1211	-	61	2024	539
退休	2574	14	1191	-	1141	-	50	1369	-
家務太忙	2689	5	1303	-	1291	-	12	1381	447
其他	7459	304	2673	-	2138	-	534	4483	672
男	213861	4020	105423	390	68105	175	36754	104418	32369
工作場所歇業或業務緊縮	89296	1396	49695	198	31607	10	17880	38206	13582
對原有工作不滿意	78336	567	34253	-	29216	165	4872	43517	15961
健康不良	6564	148	2858	88	1962	-	809	3558	1026
季節性或臨時性工作結束	32382	1627	15593	104	2850	-	12638	15162	1213
女性結婚或生育	-	-	-	-	-	-	-	-	-
退休	2160	14	955	-	905	-	50	1191	-
家務太忙	792	5	315	-	303	-	12	473	195
其他	4331	265	1755	-	1263	-	492	2312	393
女	132160	1286	39666	41	37080	80	2465	91207	28158
工作場所歇業或業務緊縮	41185	189	15282	41	14247	14	980	25715	9788
對原有工作不滿意	61452	93	16377	-	15699	-	678	44983	15935
健康不良	4197	62	1392	-	1369	-	24	2743	508
季節性或臨時性工作結束	16558	871	3202	-	2455	67	680	12486	857
女性結婚或生育	3328	33	1272	-	1211	-	61	2024	539
退休	414	-	236	-	236	-	-	178	-
家務太忙	1897	-	988	-	988	-	-	908	252
其他	3128	39	918	-	875	-	43	2171	279

TABLE 69. UNEMPLOYED PERSONS WITH WORK EXPERIENCE, BY REASON WHY IN UNEMPLOYMENT, PREVIOUS
JOB'S INDUSTRY, OCCUPATION AND CLASS OF WORKERS

2005

Unit : Person

Industry										Item
務業										
Services-producing industries										
住 宿 及 餐 飲 業	運輸、倉儲 及通 信 業	金 融 及 保 險 業	不 動 產 及租賃業	專業、科 學及技術 服 務 業	教 育 業 服 務 業	醫療保健 及社會福 利服務業	文化、 運動及休 閒服務業	其 他 服務業	公 共 行 政 業	
Accommo- dation & eating- drinking places	Transport- ation, storage & communi- cation	Finance & insurance	Real estate & rental & leasing	Profe- ssional, scientific & technical services	Educa- tional services	Health care & social welfare services	Cultural, sporting & recre- ational services	Other services	Public admini- stration	
26175	14685	10775	3711	10104	12067	7460	10763	26937	12420	Both sexes
11272	5902	3207	1374	3097	1553	1290	3616	8188	1051	Establishment closed or business shrunk
11238	6188	6627	1702	5381	4419	3743	5075	11002	1227	Not satisfied to that job
660	694	200	111	298	294	419	150	1853	89	Ill health
1417	1157	292	278	964	4874	1214	1313	5131	8939	Seasonal or temporary work of that job completed
208	32	97	191	100	354	265	27	212	-	Female got married or gave birth
-	333	287	-	-	-	33	77	31	610	Retirement
340	-	53	30	36	85	139	118	65	69	Busy in housekeeping
1040	379	13	26	228	488	358	389	456	435	Others
12530	11319	5296	2177	5601	3065	1731	6264	16823	7243	Male
6052	4418	2009	805	1795	726	513	2494	5478	332	Establishment closed or business shrunk
5026	4547	3001	1013	2993	522	523	2580	6790	561	Not satisfied to that job
296	666	-	72	192	110	52	91	998	54	Ill health
576	1009	-	230	510	1565	605	921	3186	5348	Seasonal or temporary work of that job completed
-	-	-	-	-	-	-	-	-	-	Female got married or gave birth
-	333	273	-	-	-	19	-	21	545	Retirement
89	-	-	30	36	34	-	53	37	-	Busy in housekeeping
491	346	13	26	76	109	17	124	314	403	Others
13645	3366	5479	1534	4503	9002	5730	4499	10115	5177	Female
5220	1484	1199	569	1301	827	777	1122	2710	719	Establishment closed or business shrunk
6213	1641	3626	689	2389	3898	3220	2494	4213	666	Not satisfied to that job
363	28	200	39	106	184	366	58	855	35	Ill health
841	148	292	47	455	3310	609	391	1945	3591	Seasonal or temporary work of that job completed
208	32	97	191	100	354	265	27	212	-	Female got married or gave birth
-	-	13	-	-	-	14	77	9	65	Retirement
251	-	53	-	-	52	139	65	28	69	Busy in housekeeping
550	33	-	-	152	379	341	265	142	32	Others

表69 原有職業之失業者按失業前之行業、職業、從業身分與失業原因分(續)

單位：人

中華民國94年

項 目 別	職 業							
	Occupation							
	民意代表、企業 主管及經理人員	專 業 人 員	技術員及助理 專 業 人 員	事務工作 人 員	服務工作人員 及 售 貨 員	農、林、漁、牧 工 作 人 員	生產及有關工 人、機械設備 操 作 工	其 他
	Legislators, gov't adm'tor, bus. exec. & managers	Prof'nals	Technicians & associate prof'als	Clerks	Service workers & shop & market sales workers	Agric., animal husbandry forestry & fishing workers	Prod. & machine operators & related workers	Others
總 計	6652	13571	54214	45055	64218	5144	156184	983
工作場所歇業或業務緊縮	4080	2772	19106	12714	23380	1517	66913	-
對原有工作不滿意	1848	6465	27233	22381	31942	585	49212	123
健康不良	-	275	1493	986	2188	215	5555	48
季節性或臨時性工作結束	496	3368	3590	5771	3769	2472	29474	-
女性結婚或生育	-	172	891	944	660	33	629	-
退休	-	77	674	335	31	14	958	485
家務太忙	-	116	440	567	582	5	979	-
其他	227	326	788	1357	1667	304	2464	326
男	5799	5979	34968	10607	30221	3844	121492	952
工作場所歇業或業務緊縮	3601	2219	13388	2348	13238	1345	53157	-
對原有工作不滿意	1481	2805	16825	5252	13586	492	37772	123
健康不良	-	61	886	129	924	153	4363	48
季節性或臨時性工作結束	496	716	2439	2463	1477	1570	23221	-
女性結婚或生育	-	-	-	-	-	-	-	-
退休	-	77	674	105	17	14	789	485
家務太忙	-	34	194	32	120	5	408	-
其他	221	68	562	278	860	265	1783	295
女	853	7593	19246	34448	33997	1300	34692	32
工作場所歇業或業務緊縮	479	553	5718	10366	10142	171	13756	-
對原有工作不滿意	367	3661	10407	17129	18356	93	11440	-
健康不良	-	214	608	857	1264	62	1192	-
季節性或臨時性工作結束	-	2652	1150	3308	2293	902	6254	-
女性結婚或生育	-	172	891	944	660	33	629	-
退休	-	-	-	231	14	-	170	-
家務太忙	-	82	247	535	462	-	572	-
其他	7	258	226	1079	807	39	681	32

TABLE 69. UNEMPLOYED PERSONS WITH WORK EXPERIENCE, BY REASON WHY IN UNEMPLOYMENT, PREVIOUS JOB'S INDUSTRY, OCCUPATION AND CLASS OF WORKERS(Cont.)

2005

Unit : Person

從業身分						Item
Class of workers						
雇主	自營作業者	無酬家屬工作者	受雇者			
Employers	Own-account workers	Unpaid family workers	Paid employees			
			小計 Subtotal	受私人雇用者 private	受政府雇用者 Government	
5487	18131	2739	319665	294484	25181	Both sexes
5030	12180	1518	111754	109432	2322	Establishment closed or business shrunk
128	3743	739	135179	132194	2985	Not satisfied to that job
24	533	153	10051	9910	141	Ill health
278	1042	251	47368	29466	17903	Seasonal or temporary work of that job completed
-	33	-	3296	3120	176	Female got married or gave birth
-	90	-	2484	1689	795	Retirement
-	107	22	2560	2375	185	Busy in housekeeping
27	402	55	6974	6299	675	Others
4858	14695	1613	192695	178918	13777	Male
4495	9876	729	74197	73026	1171	Establishment closed or business shrunk
35	3095	545	74662	73332	1330	Not satisfied to that job
24	497	153	5889	5814	75	Ill health
278	800	186	31118	21112	10006	Seasonal or temporary work of that job completed
-	-	-	-	-	-	Female got married or gave birth
-	81	-	2079	1349	730	Retirement
-	36	-	756	722	34	Busy in housekeeping
27	310	-	3994	3563	431	Others
629	3435	1126	126970	115566	11405	Female
535	2304	789	37557	36406	1151	Establishment closed or business shrunk
93	648	194	60517	58862	1655	Not satisfied to that job
-	35	-	4161	4096	65	Ill health
-	242	66	16250	8354	7896	Seasonal or temporary work of that job completed
-	33	-	3296	3120	176	Female got married or gave birth
-	9	-	405	340	65	Retirement
-	71	22	1804	1653	151	Busy in housekeeping
-	92	55	2981	2737	244	Others

五、非勞動力

(5)Not in Labor Force

表70 非勞動力按年齡、教育程度與未參與勞動之原因分

單位：千人

中華民國94年

項 目 別 Item	總 計 Total	教 育 程 度 Educational attainment									
		國 中 及 以 下 Junior high & below					高 中 (職) Senior high (Vocational)			大 專 及 以 上 Junior college & above	
		計 Sub- total	不 識 字 及 自 修 Illiterate & Self- educated	國 小 Primary School	國 中 Junior high	計 Sub- total	高 中 Senior high	高 職 Voca- tional	計 Sub- total	專 科 Junior college	大學及以上 University & graduate school
總 計 Both sexes	7578	3581	796	1853	932	2175	901	1274	1822	540	1283
想工作而未找工作 Intend to work but not seeking	209	76	1	30	45	83	26	57	50	25	25
求學及準備升學 Attending school or rebrushing to take entrance exams	2155	129	-	0	128	951	478	473	1076	159	917
料理家務 Housekeeping	2523	1387	119	822	447	795	224	572	340	203	137
高齡、身心障礙 Old age or disable	2075	1688	665	810	214	199	120	79	188	87	100
其 他 Others	616	300	11	191	98	147	53	94	169	66	103
男 Male	2878	1200	204	657	338	803	398	404	876	207	669
想工作而未找工作 Intend to work but not seeking	139	60	0	25	35	51	19	32	28	14	14
求學及準備升學 Attending school or rebrushing to take entrance exams	1114	71	-	0	71	486	250	235	557	71	486
料理家務 Housekeeping	17	10	1	7	3	4	2	2	2	1	1
高齡、身心障礙 Old age or disable	1104	806	196	466	144	144	84	61	153	67	86
其 他 Others	505	252	7	160	85	118	44	73	135	53	82
女 Female	4700	2381	592	1195	594	1372	503	870	946	333	613
想工作而未找工作 Intend to work but not seeking	70	16	1	5	10	32	8	24	22	11	11
求學及準備升學 Attending school or rebrushing to take entrance exams	1041	58	-	0	58	465	227	238	519	88	431
料理家務 Housekeeping	2506	1377	118	815	444	791	222	569	338	202	136
高齡、身心障礙 Old age or disable	971	882	469	344	69	55	37	18	34	20	14
其 他 Others	111	48	5	30	13	30	9	21	34	12	21

TABLE 70. PERSONS NOT IN LABOR FORCE, BY AGE, EDUCATIONAL ATTAINMENT AND REASON WHY
NOT

2005

Unit : Thousand Persons

年								齡						
1 5 ~ 2 4 歲 Years				2 5 ~ 4 4 歲 Years				4 5 ~ 6 4 歲 Years					6 5 歲及以上	
計	1 5 ~ 1 9 歲	2 0 ~ 2 4 歲	計	2 5 ~ 2 9 歲	3 0 ~ 3 4 歲	3 5 ~ 3 9 歲	4 0 ~ 4 4 歲	計	4 5 ~ 4 9 歲	5 0 ~ 5 4 歲	5 5 ~ 5 9 歲	6 0 ~ 6 4 歲	Years & over	
Subtotal	Years	Years	Subtotal	Years	Years	Years	Years	Subtotal	Years	Years	Years	Years		
2181	1401	780	1343	318	299	333	393	2040	439	556	510	536	2013	
30	6	24	103	30	26	22	25	75	26	26	16	7	0	
2037	1371	666	118	98	15	4	1	1	1	0	-	-	-	
50	4	46	955	150	224	266	315	1384	344	401	333	306	134	
17	5	12	81	16	19	21	26	98	25	27	21	25	1879	
48	15	32	85	24	16	19	27	483	44	101	139	199	0	
1097	714	384	252	102	47	44	58	558	76	127	154	201	972	
14	3	11	63	17	15	14	18	61	20	22	14	6	0	
1038	696	341	76	63	9	3	1	1	1	0	-	-	-	
0	0	0	4	1	1	1	1	13	2	3	4	3	0	
10	2	7	55	10	13	14	19	68	17	19	15	16	971	
36	11	24	54	13	9	13	20	415	35	83	122	175	-	
1084	687	397	1091	215	252	289	335	1483	364	428	356	335	1042	
16	3	13	40	13	11	9	8	14	6	4	3	1	0	
999	674	325	42	35	5	2	1	0	0	-	-	-	-	
50	4	46	951	149	224	265	313	1371	342	398	329	302	134	
7	2	5	26	6	6	7	7	30	7	8	6	9	908	
12	4	8	31	12	7	6	7	68	9	18	18	23	0	

六、勞動力漏失時數

(6)Time Lost of Labor Force

表 7 1 勞動力就業時數與漏失時數

單位：人

中華民國 9 4 年

項 目 別	平 均 每 週 延 人 工 時 數 (千 時)	就 業 人 數 (千 人)	平 均 每 週 延 人		
			Average time		
			合 計	低 度 就 業 者 漏 失 時	有 工 作 未 做 者 漏 失 數
	Average total working hour per week (1,000 hours)	Employed (1,000 persons)	Total	Time lost of underemployed person	Time lost of person with a job but not at work
總 計	443826	9942	26555	6007	2078
1 5 ~ 2 4 歲	41878	944	5335	308	83
1 5 ~ 1 9 歲	6245	144	938	86	2
2 0 ~ 2 4 歲	35632	799	4397	222	81
2 5 ~ 4 4 歲	261037	5837	14010	2825	1249
2 5 ~ 2 9 歲	66568	1503	4706	441	256
3 0 ~ 3 4 歲	62390	1400	3128	577	261
3 5 ~ 3 9 歲	65767	1466	2991	777	391
4 0 ~ 4 4 歲	66311	1469	3186	1029	341
4 5 ~ 6 4 歲	134267	3005	7032	2751	708
4 5 ~ 4 9 歲	58467	1300	3021	1085	303
5 0 ~ 5 4 歲	43906	980	2334	873	235
5 5 ~ 5 9 歲	20918	472	1119	510	97
6 0 ~ 6 4 歲	10976	252	558	284	73
6 5 歲 及 以 上	6645	157	178	123	38
男	259022	5753	16517	4280	1071
1 5 ~ 2 4 歲	18233	409	2585	188	27
1 5 ~ 1 9 歲	3373	78	518	53	2
2 0 ~ 2 4 歲	14860	331	2067	136	25
2 5 ~ 4 4 歲	149473	3300	8769	1996	556
2 5 ~ 2 9 歲	35359	788	2869	311	112
3 0 ~ 3 4 歲	35768	791	1942	421	116
3 5 ~ 3 9 歲	38657	850	1857	544	170
4 0 ~ 4 4 歲	39688	870	2101	720	157
4 5 ~ 6 4 歲	86462	1929	5020	2000	455
4 5 ~ 4 9 歲	35578	787	2016	763	174
5 0 ~ 5 4 歲	28464	632	1702	634	148
5 5 ~ 5 9 歲	14559	329	865	395	77
6 0 ~ 6 4 歲	7860	181	437	208	56
6 5 歲 及 以 上	4853	115	143	96	32
女	184804	4190	10039	1727	1007
1 5 ~ 2 4 歲	23645	535	2751	119	56
1 5 ~ 1 9 歲	2872	66	420	33	-
2 0 ~ 2 4 歲	20773	468	2330	86	56
2 5 ~ 4 4 歲	111563	2537	5241	829	693
2 5 ~ 2 9 歲	31209	715	1836	131	144
3 0 ~ 3 4 歲	26622	608	1186	156	145
3 5 ~ 3 9 歲	27110	616	1134	234	221
4 0 ~ 4 4 歲	26623	599	1085	309	183
4 5 ~ 6 4 歲	47805	1076	2012	751	253
4 5 ~ 4 9 歲	22889	513	1005	321	129
5 0 ~ 5 4 歲	15441	349	632	239	87
5 5 ~ 5 9 歲	6359	143	254	115	20
6 0 ~ 6 4 歲	3116	72	121	76	16
6 5 歲 及 以 上	1791	42	35	27	6

註：各名詞之定義請參閱附錄五。

TABLE 71. EMPLOYED HOURS AND TIME LOST OF LABOR FORCE

2005

Unit : Person

漏失時數 (千時)			平均每週每人 工作時數 (時)	平均每週延人 漏失時數 / 平 均每週延人工 作時數	Item
lost per week (1,000 hours)					
失業者					
Time lost of unemployed person			Average working hour per week (hour)	Average time lost per week/ Average total working hour per week (%)	
小計	找全日工作者	找部分時間工作者			
Subtotal	Seeking for full-time job	Seeking for part-time job			
18470	18378	92	44.64	5.98	Both sexes
4944	4918	26	44.38	12.74	15 - 24 years
849	836	14	43.33	15.01	15 - 19 years
4095	4082	13	44.57	12.34	20 - 24 years
9936	9897	39	44.72	5.37	25 - 44 years
4008	3998	10	44.29	7.07	25 - 29 years
2289	2283	6	44.57	5.01	30 - 34 years
1823	1814	9	44.88	4.55	35 - 39 years
1816	1802	14	45.15	4.80	40 - 44 years
3573	3548	25	44.68	5.24	45 - 64 years
1633	1625	8	44.99	5.17	45 - 49 years
1227	1218	9	44.78	5.32	50 - 54 years
512	510	2	44.27	5.35	55 - 59 years
201	195	6	43.48	5.08	60 - 64 years
17	15	2	42.29	2.68	65 years & over
11166	11130	36	45.03	6.38	Male
2369	2356	13	44.58	14.17	15 - 24 years
463	456	7	43.36	15.34	15 - 19 years
1906	1901	6	44.86	13.91	20 - 24 years
6217	6207	10	45.30	5.87	25 - 44 years
2446	2445	1	44.86	8.11	25 - 29 years
1404	1403	1	45.19	5.43	30 - 34 years
1143	1140	3	45.48	4.80	35 - 39 years
1223	1218	5	45.62	5.29	40 - 44 years
2565	2552	13	44.83	5.81	45 - 64 years
1079	1076	3	45.21	5.67	45 - 49 years
920	917	3	45.06	5.98	50 - 54 years
393	391	2	44.25	5.94	55 - 59 years
172	167	5	43.46	5.56	60 - 64 years
15	15	1	42.06	2.95	65 years & over
7304	7248	56	44.11	5.43	Female
2575	2562	14	44.23	11.63	15 - 24 years
387	380	7	43.30	14.63	15 - 19 years
2189	2181	7	44.36	11.22	20 - 24 years
3719	3690	30	43.97	4.70	25 - 44 years
1562	1553	9	43.67	5.88	25 - 29 years
885	880	6	43.77	4.46	30 - 34 years
680	674	6	44.05	4.18	35 - 39 years
592	584	9	44.47	4.07	40 - 44 years
1008	996	12	44.42	4.21	45 - 64 years
554	548	5	44.66	4.39	45 - 49 years
307	301	5	44.28	4.10	50 - 54 years
119	119	-	44.34	4.00	55 - 59 years
29	28	1	43.53	3.88	60 - 64 years
2	1	1	42.92	1.94	65 years & over

Note : Please read Appendix 5 for the definition of related terms above.

丙、追溯估計與調整銜接結果

3.Backward Estimates

and

Linkingly Adjusted Results

表72 歷年人力資源調查重要結果

單位：千人

年 別 Year	總 人 口 Total population	1 5 歲 以 上 民 間 人 口 Civilian population aged 15 years & over			勞 務 合 計 Subtotal		
		計 Both sexes	男 Male	女 Female	計 Both sexes	男 Male	女 Female
年平均 Annual average							
4 0 年 1951	8325	4485	2384	2101	3030	2145	885
4 1 年 1952	8585	4609	2420	2189	3063	2166	897
4 2 年 1953	8853	4736	2455	2281	3094	2185	909
4 3 年 1954	9142	4870	2513	2357	3152	2230	922
4 4 年 1955	9461	5022	2581	2441	3231	2286	945
4 5 年 1956	9795	5179	2626	2552	3268	2311	957
4 6 年 1957	10134	5338	2702	2636	3354	2376	978
4 7 年 1958	10479	5503	2811	2692	3472	2477	995
4 8 年 1959	10827	5659	2904	2755	3560	2546	1014
4 9 年 1960	11177	5795	2971	2824	3617	2590	1027
5 0 年 1961	11523	5919	3037	2882	3655	2623	1032
5 1 年 1962	11864	6065	3097	2968	3695	2656	1039
5 2 年 1963	12211	6244	3189	3055	3752	2691	1061
5 3 年 1964	12533	6455	3276	3178	3824	2740	1084
5 4 年 1965	12876	6689	3388	3301	3891	2798	1093
5 5 年 1966	13207	6948	3506	3442	3976	2856	1120
5 6 年 1967	13525	7212	3632	3580	4145	2938	1207
5 7 年 1968	13850	7482	3764	3719	4298	3020	1278
5 8 年 1969	14185	7787	3921	3867	4474	3106	1368
5 9 年 1970	14576	8115	4093	4022	4654	3228	1426
6 0 年 1971	14848	8444	4263	4181	4819	3340	1479
6 1 年 1972	15160	8763	4422	4341	5022	3412	1610
6 2 年 1973	15445	9070	4574	4496	5395	3528	1867
6 3 年 1974	15737	9383	4729	4654	5571	3699	1872
6 4 年 1975	16040	9712	4894	4818	5656	3798	1858
6 5 年 1976	16343	10043	5059	4984	5772	3900	1872
6 6 年 1977	16650	10375	5216	5159	6087	4068	2019

TABLE 72. IMPORTANT RESULTS OF MANPOWER SURVEYS, BY YEAR

Unit : Thousand Persons

Labor Force						Not in labor force		
Employed			Unemployed					
計 Both sexes	男 Male	女 Female	計 Both sexes	男 Male	女 Female	計 Both sexes	男 Male	女 Female
2893	2072	821	137	73	64	1455	239	1216
2929	2095	834	134	71	63	1546	254	1292
2964	2116	848	130	69	61	1642	270	1372
3026	2163	863	126	67	59	1718	283	1435
3108	2221	887	123	65	58	1791	295	1496
3149	2248	901	119	63	56	1910	315	1595
3229	2310	919	125	66	59	1984	326	1658
3340	2407	933	132	70	62	2031	334	1697
3422	2471	951	138	75	63	2099	358	1741
3473	2510	963	144	80	64	2178	381	1797
3505	2538	967	150	85	65	2264	414	1850
3541	2569	972	154	87	67	2370	441	1929
3592	2600	992	160	91	69	2492	498	1994
3658	2649	1009	166	91	75	2632	536	2095
3763	2735	1029	128	64	64	2798	590	2208
3856	2791	1065	120	65	55	2972	647	2325
4050	2885	1165	95	53	42	3067	694	2373
4225	2972	1252	74	48	26	3185	744	2441
4390	3056	1334	84	49	35	3314	815	2499
4576	3180	1396	79	48	31	3461	865	2596
4738	3291	1447	80	49	31	3625	923	2702
4948	3370	1577	75	42	33	3742	1010	2731
5327	3490	1837	68	37	31	3675	1046	2629
5486	3651	1835	85	48	37	3812	1030	2782
5521	3719	1802	136	80	57	4056	1096	2960
5669	3838	1831	103	62	41	4271	1151	3120
5980	3998	1982	107	70	37	4288	1148	3140

表 73 歷年人力資源調查重要指標

單位：%

年 別 Year	15歲以上民間人口占總人口之比率 Proportion of civilian population aged 15 years & over to total population	勞 動 力 Labor force			
		占 總 人 口 之 比 率 Proportion of labor force to total population	占 15 歲 以 上 民 間 人 口 之 比 率 (勞 動 力 參 與 率) Labor Force Participation Rate		
			計 Both sexes	男 Male	女 Female
年平均 Annual average					
40 年 1951	53.87	36.40	67.56	89.97	42.12
41 年 1952	53.69	35.68	66.46	89.50	40.98
42 年 1953	53.50	34.95	65.33	89.00	39.85
43 年 1954	53.27	34.48	64.72	88.74	39.12
44 年 1955	53.08	34.15	64.34	88.57	38.17
45 年 1956	52.87	33.36	63.10	88.00	37.50
46 年 1957	52.67	33.10	62.83	87.93	37.10
47 年 1958	52.51	33.13	63.09	88.12	36.96
48 年 1959	52.27	32.88	62.91	87.67	36.81
49 年 1960	51.85	32.36	62.42	87.18	36.37
50 年 1961	51.37	31.72	61.75	86.37	35.81
51 年 1962	51.12	31.14	60.92	85.76	35.01
52 年 1963	51.13	30.73	60.09	84.38	34.73
53 年 1964	51.50	30.51	59.24	83.64	34.11
54 年 1965	51.95	30.22	58.17	82.59	33.11
55 年 1966	52.61	30.11	57.23	81.46	32.57
56 年 1967	53.32	30.65	57.47	80.89	33.72
57 年 1968	54.02	31.03	57.44	80.23	34.36
58 年 1969	54.90	31.54	57.45	79.21	35.38
59 年 1970	55.90	32.06	57.35	78.87	35.45
60 年 1971	56.87	32.46	57.07	78.35	35.37
61 年 1972	57.80	33.13	57.31	77.04	37.07
62 年 1973	58.72	34.93	59.48	77.13	41.53
63 年 1974	59.62	35.40	59.37	78.22	40.22
64 年 1975	60.55	35.26	58.24	77.61	38.56
65 年 1976	61.45	35.32	57.47	77.09	37.56
66 年 1977	62.31	36.56	58.67	77.99	39.14

TABLE 73. IMPORTANT INDICATORS BASED ON MANPOWER SURVEY RESULTS, BY YEAR

Unit : %

就		業		失 業 率 Unemployment rate
Employed				
占 總 人 口 之 比 率 Proportion of employed persons to total population	占 1 5 歲 以 上 民 間 人 口 之 比 率 Proportion of employed persons to civilian population aged 15 years & over	占 勞 動 力 之 比 率 Proportion of employed persons to labor force		
34.75	64.50	95.48	4.52	
34.12	63.55	95.63	4.37	
33.48	62.58	95.80	4.20	
33.10	62.14	96.00	4.00	
32.85	61.89	96.19	3.81	
32.15	60.80	96.36	3.64	
31.86	60.49	96.27	3.73	
31.87	60.69	96.20	3.80	
31.61	60.47	96.12	3.88	
31.07	59.93	96.02	3.98	
30.42	59.22	95.90	4.10	
29.85	58.38	95.83	4.17	
29.42	57.53	95.74	4.26	
29.19	56.67	95.66	4.34	
29.22	56.26	96.71	3.29	
29.20	55.50	96.98	3.02	
29.94	56.16	97.71	2.29	
30.51	56.47	98.28	1.72	
30.95	56.38	98.12	1.88	
31.52	56.39	98.30	1.70	
31.91	56.11	98.34	1.66	
32.64	56.46	98.51	1.49	
34.49	58.73	98.34	1.26	
34.86	58.47	98.47	1.53	
34.42	56.85	97.60	2.40	
34.69	56.45	98.22	1.78	
35.92	57.64	98.24	1.76	

表 7 4 歷年 1 5 歲以上民間人口之年齡分配

單位：千人

年 別 Year	總 計 Total			1 5 ~ 1 9 歲 Years			2 0 ~ 2 4 歲 Years		
	計 Both sexes	男 Male	女 Female	計 Both sexes	男 Male	女 Female	計 Both sexes	男 Male	女 Female
年平均 Annual average									
4 0 年 1951	4485	2384	2101	827	466	361	589	258	331
4 1 年 1952	4609	2420	2189	845	471	374	588	246	342
4 2 年 1953	4736	2455	2281	864	476	388	587	234	353
4 3 年 1954	4870	2513	2357	885	486	399	587	225	362
4 4 年 1955	5022	2581	2441	910	498	412	589	217	372
4 5 年 1956	5179	2626	2553	934	505	429	593	207	386
4 6 年 1957	5338	2702	2636	963	516	447	599	211	388
4 7 年 1958	5503	2811	2692	991	532	459	605	218	387
4 8 年 1959	5659	2904	2755	1019	546	473	611	224	387
4 9 年 1960	5795	2971	2824	1043	555	488	616	228	388
5 0 年 1961	5919	3037	2882	1065	564	501	619	232	387
5 1 年 1962	6065	3097	2968	1091	572	519	626	235	391
5 2 年 1963	6244	3189	3055	1123	586	537	635	241	394
5 3 年 1964	6455	3276	3178	923	441	482	838	383	455
5 4 年 1965	6689	3388	3301	1107	567	540	739	286	453
5 5 年 1966	6948	3506	3442	1250	636	614	683	262	421
5 6 年 1967	7212	3632	3580	1397	708	689	701	268	433
5 7 年 1968	7482	3764	3719	1511	776	735	729	271	458
5 8 年 1969	7787	3921	3867	1638	845	793	723	272	451
5 9 年 1970	8115	4093	4022	1743	892	851	818	319	499
6 0 年 1971	8444	4263	4181	1779	924	855	930	349	581
6 1 年 1972	8763	4422	4341	1848	976	872	1049	391	658
6 2 年 1973	9070	4574	4496	1907	1014	893	1135	437	698
6 3 年 1974	9383	4729	4654	1889	994	895	1184	469	715
6 4 年 1975	9712	4894	4818	1915	996	919	1285	505	780
6 5 年 1976	10043	5059	4984	1928	982	946	1363	539	824
6 6 年 1977	10375	5216	5159	1969	1002	967	1440	578	862

TABLE 74. AGE OF CIVILIAN POPULATION AGED 15 YEARS AND OVER, BY YEAR

Unit : Thousand Persons

25 ~ 29 歲 Years			30 ~ 34 歲 Years			35 ~ 39 歲 Years			
計 Both sexes	男 Male	女 Female	計 Both sexes	男 Male	女 Female	計 Both sexes	男 Male	女 Female	
	630	351	279	556	313	243	452	237	215
	649	357	292	577	321	256	464	241	223
	669	363	306	598	329	269	478	246	232
	689	372	317	621	340	281	491	252	239
	713	383	330	645	352	293	507	260	247
	736	390	346	670	361	309	522	265	257
	746	392	354	683	365	318	548	279	269
	758	399	359	699	374	325	574	297	277
	769	404	365	712	380	332	598	312	286
	778	406	372	723	384	339	620	324	296
	786	408	378	733	387	346	641	336	305
	796	409	387	747	391	356	663	347	316
	811	415	396	764	398	366	690	362	328
	857	436	421	783	413	370	740	392	348
	881	444	437	814	423	391	724	387	337
	878	438	440	836	425	411	787	410	377
	888	441	447	839	427	412	797	419	378
	902	460	442	845	418	427	796	424	372
	879	443	436	884	448	436	823	419	404
	883	455	428	903	450	453	851	442	409
	865	446	419	959	477	482	859	450	409
	830	431	399	924	473	451	906	462	444
	837	422	415	922	465	457	939	468	471
	943	469	474	966	493	473	971	488	483
	1037	515	522	965	484	481	963	491	472
	1178	598	580	902	447	455	944	477	467
	1325	665	660	880	442	438	915	455	460

表 7 4 歷年 15 歲以上民間人口之年齡分配 (續)

單位：千人

年 別 Year	4 0 ~ 4 4 歲 Years			4 5 ~ 4 9 歲 Years			5 0 ~ 5 4 歲 Years		
	計 Both sexes	男 Male	女 Female	計 Both sexes	男 Male	女 Female	計 Both sexes	男 Male	女 Female
年平均 Annual average									
4 0 年 1951	367	191	176	300	166	134	237	133	104
4 1 年 1952	382	200	182	314	172	142	246	137	109
4 2 年 1953	397	209	188	328	178	150	255	141	114
4 3 年 1954	413	220	193	342	185	157	264	146	118
4 4 年 1955	429	231	198	357	193	164	275	152	123
4 5 年 1956	447	241	206	373	200	173	285	156	129
4 6 年 1957	466	252	214	386	208	178	299	165	134
4 7 年 1958	485	265	220	400	218	182	314	176	138
4 8 年 1959	504	277	227	414	228	186	328	186	142
4 9 年 1960	521	287	234	425	235	190	341	194	147
5 0 年 1961	536	296	240	436	242	194	352	201	151
5 1 年 1962	553	304	249	448	249	199	365	209	156
5 2 年 1963	573	316	257	463	258	205	380	218	162
5 3 年 1964	612	328	284	465	261	204	409	227	182
5 4 年 1965	608	325	283	490	270	220	438	244	194
5 5 年 1966	648	354	294	518	288	230	433	248	185
5 6 年 1967	662	358	304	533	289	244	433	245	188
5 7 年 1968	668	348	320	574	311	263	452	258	194
5 8 年 1969	743	390	353	574	318	256	437	245	192
5 9 年 1970	751	394	357	601	336	265	442	249	193
6 0 年 1971	782	413	369	627	355	272	478	265	213
6 1 年 1972	811	438	373	666	363	303	519	289	230
6 2 年 1973	822	433	389	715	382	333	543	307	236
6 3 年 1974	870	469	401	710	384	326	530	309	221
6 4 年 1975	857	452	405	740	417	323	586	330	256
6 5 年 1976	845	442	403	761	428	333	646	368	278
6 6 年 1977	819	416	403	790	438	352	694	402	292

TABLE 74. AGE OF CIVILIAN POPULATION AGED 15 YEARS AND OVER, BY YEAR
(CONT.)

Unit : Thousand Persons

5 5 ~ 5 9 歲 Years			6 0 ~ 6 4 歲 Years			6 5 歲 以 上 Years & over		
計 Both sexes	男 Male	女 Female	計 Both sexes	男 Male	女 Female	計 Both sexes	男 Male	女 Female
179	102	77	139	73	66	209	95	114
187	105	82	141	73	68	217	97	120
195	108	87	143	74	69	224	98	126
202	111	91	145	75	70	232	101	131
210	115	95	148	76	72	240	104	136
219	118	101	151	77	74	250	106	144
230	124	106	159	81	78	259	110	149
241	131	110	167	86	81	268	115	153
251	137	114	175	90	85	277	120	157
259	141	118	183	94	89	286	124	162
268	146	122	189	97	92	293	127	166
278	150	128	197	101	96	303	131	172
289	156	133	205	105	100	312	135	177
303	156	147	211	104	107	314	135	179
319	171	148	237	124	113	334	148	186
329	175	154	236	119	117	353	151	202
337	181	156	255	133	122	371	166	205
364	195	169	267	142	125	377	162	215
378	210	168	286	146	140	424	186	238
392	215	177	301	153	148	433	189	244
413	232	181	286	140	146	466	213	253
413	228	185	310	158	152	489	216	273
423	237	186	336	179	157	495	231	264
423	232	191	356	184	172	542	238	304
443	252	191	379	203	176	545	251	294
501	293	208	398	220	178	578	266	312
533	311	222	411	229	182	599	279	320

表75 歷年15歲以上民間人口之教育程度

單位：千人

年 別 Year	總 計 Total			不 識 字 Illiterate			自 修 Self-educated		
	計 Both sexes	男 Male	女 Female	計 Both sexes	男 Male	女 Female	計 Both sexes	男 Male	女 Female
年平均 Annual average									
4 0 年 1951	4485	2384	2101	2709	1033	1676	190	137	53
4 1 年 1952	4609	2420	2189	2639	986	1653	183	133	50
4 2 年 1953	4736	2455	2281	2572	939	1633	177	129	48
4 3 年 1954	4870	2513	2357	2502	902	1600	171	126	45
4 4 年 1955	5022	2581	2441	2441	868	1573	166	124	42
4 5 年 1956	5179	2626	2553	2389	827	1562	160	120	40
4 6 年 1957	5338	2702	2636	2332	792	1540	162	120	42
4 7 年 1958	5503	2811	2692	2271	767	1504	165	122	43
4 8 年 1959	5659	2904	2755	2213	740	1473	167	123	44
4 9 年 1960	5795	2971	2824	2156	708	1448	169	123	46
5 0 年 1961	5919	3037	2882	2095	677	1418	170	123	47
5 1 年 1962	6065	3097	2968	2050	648	1402	172	123	49
5 2 年 1963	6244	3189	3055	2014	626	1388	175	124	51
5 3 年 1964	6455	3276	3178	1912	559	1353	246	157	89
5 4 年 1965	6689	3388	3301	2020	606	1414	205	139	66
5 5 年 1966	6948	3506	3442	1967	571	1396	189	130	59
5 6 年 1967	7212	3632	3580	1877	522	1355	206	144	62
5 7 年 1968	7482	3764	3719	2085	554	1531	239	179	60
5 8 年 1969	7787	3921	3867	2138	581	1557	278	187	91
5 9 年 1970	8115	4093	4022	2127	569	1558	318	213	105
6 0 年 1971	8444	4263	4181	2168	614	1554	299	198	101
6 1 年 1972	8763	4422	4341	2084	562	1522	340	214	126
6 2 年 1973	9070	4574	4496	2010	561	1449	362	220	142
6 3 年 1974	9383	4729	4654	2057	549	1508	322	201	121
6 4 年 1975	9712	4894	4818	1896	493	1403	355	215	140
6 5 年 1976	10043	5059	4984	1754	450	1304	363	207	156
6 6 年 1977	10375	5216	5159	1837	499	1338	327	182	145

TABLE 75. EDUCATIONAL ATTAINMENT OF CIVILIAN POPULATION AGED 15 YEARS AND OVER,
BY YEAR

Unit : Thousand Persons

國小 Primary			國中 Junior high			高中 Senior high			高職 Vocational			大專及以上 Junior college & above		
計 Both sexes	男 Male	女 Female	計 Both sexes	男 Male	女 Female	計 Both sexes	男 Male	女 Female	計 Both sexes	男 Male	女 Female	計 Both sexes	男 Male	女 Female
1078	831	247	278	218	60	78	38	40	94	77	17	59	50	9
1221	886	335	314	233	81	84	43	41	102	83	19	66	57	9
1364	940	424	350	247	103	91	48	43	110	89	21	73	63	10
1513	1002	511	388	264	124	98	54	44	118	96	22	81	70	11
1669	1069	600	427	281	146	105	60	45	127	103	24	89	77	12
1822	1125	697	466	296	170	112	65	47	136	110	26	95	83	12
1937	1175	762	518	327	191	130	77	53	153	120	33	107	91	16
2056	1238	818	571	361	210	150	91	59	172	132	40	119	100	19
2169	1294	875	622	393	229	168	103	65	189	142	47	130	108	22
2272	1339	933	668	420	248	185	114	71	205	152	53	139	115	24
2369	1382	987	713	447	266	202	125	77	221	161	60	149	122	27
2471	1421	1050	758	472	286	219	136	83	235	169	66	159	129	30
2589	1475	1114	807	501	306	237	147	90	252	179	73	169	136	33
2987	1666	1321	729	470	259	236	149	87	195	149	46	150	127	23
2973	1672	1301	822	506	316	251	155	96	248	175	73	172	135	37
3008	1656	1352	976	595	381	296	183	113	308	211	97	205	161	44
3120	1675	1445	1111	676	435	314	198	116	351	239	112	234	179	55
3176	1726	1450	818	517	301	393	247	146	464	312	152	308	229	79
3357	1838	1519	848	522	326	392	244	148	468	312	156	309	237	72
3454	1881	1573	906	559	347	410	260	150	584	374	210	317	238	79
3597	1946	1651	961	578	383	433	284	149	643	396	247	345	247	98
3713	1969	1744	1042	660	382	492	321	171	690	421	269	402	276	126
3729	1932	1797	1144	693	451	541	350	191	796	483	313	488	335	153
3925	2053	1872	1228	757	471	520	328	192	846	501	345	485	340	145
3938	2030	1908	1323	796	527	614	378	236	996	576	420	590	406	184
3955	2024	1931	1490	884	606	658	405	253	1121	617	504	701	472	229
4224	2158	2066	1468	868	600	756	466	290	1014	551	463	750	493	257

表76 歷年就業者之從業身分

單位：千人

年 別 Year	總 計 Total			雇 主 Employers			自 營 作 業 者 Own-account workers		
	計 Both sexes	男 Male	女 Female	計 Both sexes	男 Male	女 Female	計 Both sexes	男 Male	女 Female
年平均 Annual average									
4 0 年 1951	2893	2072	821	64	54	10	1004	877	127
4 1 年 1952	2929	2095	834	65	54	11	1006	881	125
4 2 年 1953	2964	2116	848	65	54	11	1009	884	125
4 3 年 1954	3026	2163	863	66	55	11	1016	893	123
4 4 年 1955	3108	2221	887	68	57	11	1027	903	124
4 5 年 1956	3149	2248	901	68	58	10	1030	904	126
4 6 年 1957	3229	2310	919	70	60	10	1043	917	126
4 7 年 1958	3340	2407	933	73	63	10	1061	939	122
4 8 年 1959	3422	2471	951	75	64	11	1073	952	121
4 9 年 1960	3473	2510	963	75	64	11	1081	960	121
5 0 年 1961	3505	2538	967	75	65	10	1080	961	119
5 1 年 1962	3541	2569	972	75	65	10	1082	965	117
5 2 年 1963	3592	2600	992	76	65	11	1087	967	120
5 3 年 1964	3658	2649	1009	79	67	12	1092	971	121
5 4 年 1965	3763	2735	1028	84	72	12	1086	965	121
5 5 年 1966	3856	2791	1065	88	76	12	1076	951	125
5 6 年 1967	4050	2885	1165	93	85	8	1116	978	138
5 7 年 1968	4225	2972	1253	104	93	11	1136	978	158
5 8 年 1969	4390	3056	1334	106	92	14	1166	985	181
5 9 年 1970	4576	3180	1396	131	117	14	1200	1030	170
6 0 年 1971	4738	3291	1447	138	125	13	1225	1053	172
6 1 年 1972	4948	3371	1577	139	124	15	1255	1055	200
6 2 年 1973	5327	3490	1837	142	126	16	1339	1098	241
6 3 年 1974	5486	3651	1835	145	133	12	1371	1149	222
6 4 年 1975	5521	3719	1802	137	124	13	1342	1126	216
6 5 年 1976	5669	3838	1831	144	127	17	1354	1143	211
6 6 年 1977	5980	3998	1982	145	126	19	1371	1142	229

TABLE 76. CLASS OF WORKERS FOR EMPLOYED PERSONS, BY YEAR

Unit : Thousand Persons

無 酬 家 屬 工 作 者 Unpaid family workers			受 雇 者 Paid employees								
			小 計 Subtotal			受 私 人 雇 用 者 Private			受 政 府 雇 用 者 Government		
計 Both sexes	男 Male	女 Female	計 Both sexes	男 Male	女 Female	計 Both sexes	男 Male	女 Female	計 Both sexes	男 Male	女 Female
832	391	441	993	751	242	632	546	86	361	205	156
836	393	443	1022	767	255	651	534	117	371	233	138
842	396	446	1048	781	267	670	530	140	378	251	127
851	402	449	1092	813	279	696	539	157	396	274	122
861	406	455	1152	855	297	731	556	175	421	299	122
869	409	460	1182	877	305	754	566	188	428	311	117
881	415	466	1236	918	318	793	590	203	443	328	115
897	425	472	1310	980	330	842	626	216	468	354	114
911	432	479	1364	1023	341	882	653	229	482	370	112
924	438	486	1394	1047	347	907	669	238	487	378	109
930	442	488	1421	1071	350	931	686	245	490	385	105
939	447	492	1445	1093	352	953	702	251	492	391	101
950	450	500	1479	1118	361	981	720	261	498	398	100
961	456	505	1526	1155	371	1025	751	274	501	404	97
946	448	498	1648	1250	398	1100	806	294	548	445	103
947	445	502	1746	1319	427	1172	853	319	574	466	108
960	415	545	1880	1408	472	1316	942	374	564	466	98
951	386	565	2035	1517	518	1468	1060	408	567	457	110
949	374	575	2169	1606	563	1598	1142	456	571	464	107
918	333	585	2328	1701	627	1750	1240	510	578	462	116
877	323	554	2498	1791	707	1905	1324	581	594	467	127
831	283	548	2723	1909	814	2115	1438	677	609	471	138
861	273	588	2986	1994	992	2364	1526	838	622	468	154
914	281	633	3056	2089	967	2401	1592	809	655	497	158
879	302	577	3163	2167	996	2503	1670	833	660	497	163
821	300	521	3351	2269	1082	2653	1749	904	699	520	179
794	287	507	3671	2443	1228	2921	1890	1031	750	553	197

參、轉載國際資料

III. International Data

表77 世界主要國家(地區)歷年勞動力參與率

TABLE 77. LABOR FORCE PARTICIPATION RATES IN MAJOR COUNTRIES/TERRITORIES, BY YEAR

單位：%

Unit：%

年 Year	中華民國 R.O.C.	香 港 Hong Kong	日 本 Japan	韓 國 Korea, R.O.	新 加 坡 Singapore	美 國 United States	加 拿 大 Canada	德 國 Germany	英 國 United Kingdom	法 國 France
7 1 年 1982	57.93	64.7	63.3	57.0	63.4	64.0	64.4	55.2	62.2	54.8
7 2 年 1983	59.26	64.5	63.8	55.8	63.8	64.0	64.7	55.6	61.4	55.0
7 3 年 1984	59.72	65.5	63.4	54.0	63.4	64.4	64.8	55.4	62.9	54.6
7 4 年 1985	59.49	64.8	63.0	54.5	62.2	64.8	65.3	55.8	63.0	54.7
7 5 年 1986	60.37	65.1	62.8	55.2	62.3	65.3	65.7	56.1	63.0	54.8
7 6 年 1987	60.93	64.9	62.6	58.3	62.7	65.6	66.2	55.0	63.2	55.2
7 7 年 1988	60.21	64.7	62.6	58.5	62.9	65.9	66.7	55.2	63.8	55.6
7 8 年 1989	60.12	63.7	62.9	59.5	63.1	66.5	67.0	56.6	64.4	54.0
7 9 年 1990	59.24	63.2	63.3	60.0	66.0	66.5	67.0	58.5	64.5	53.7
8 0 年 1991	59.11	63.5	63.8	60.6	64.8	66.2	66.3	58.0	64.1	54.8
8 1 年 1992	59.34	62.4	64.0	60.9	65.3	66.4	65.5	58.3	63.2	55.0
8 2 年 1993	58.82	62.3	63.8	61.6	64.5	66.3	65.2	58.2	62.7	55.0
8 3 年 1994	58.96	62.0	63.6	61.7	64.9	66.6	65.3	57.9	62.6	54.9
8 4 年 1995	58.71	62.0	63.4	62.0	64.4	66.6	64.8	58.5	62.4	55.0
8 5 年 1996	58.44	61.6	63.5	62.0	64.6	66.8	64.9	57.3	62.5	55.3
8 6 年 1997	58.33	61.3	63.7	62.2	64.2	67.1	64.8	57.4	62.6	55.0
8 7 年 1998	58.04	61.3	63.3	60.7	63.9	67.1	65.1	57.3	62.4	54.7
8 8 年 1999	57.93	61.3	62.9	60.5	64.7	67.1	65.6	57.5	62.8	...
8 9 年 2000	57.68	61.4	62.4	61.2	68.6	67.1	65.9	57.1	63.1	54.7
9 0 年 2001	57.23	61.4	62.0	61.4	65.4	66.8	65.9	57.2	62.7	...
9 1 年 2002	57.34	61.8	61.2	62.0	64.7	66.6	66.9	57.1	62.9	...
9 2 年 2003	57.34	61.4	60.8	61.5	64.2	66.2	67.5	57.1	63.1	55.6
9 3 年 2004	57.66	61.3	60.4	62.1	64.2	66.0	67.6	56.7	63.0	55.4
9 4 年 2005	57.78	60.9	60.4	62.0	67.4	66.0	67.2	...	63.1	...

資料來源：1.中華民國人力資源統計月報2.勞工統計年鑑 3.各國官方統計網站。

Source：1. Monthly Bulletin of Manpower Statistics, Taiwan Area, R.O.C.

2. Yearbook of Labor Statistics, ILO.

3. Official statistics websites.

表78 世界主要國家(地區)歷年失業率

TABLE 78. UNEMPLOYMENT RATES IN MAJOR COUNTRIES/TERRITORIES, BY YEAR

單位：%

Unit：%

年 Year	中華民國 R.O.C.	香港 Hong Kong	日本 Japan	韓國 Korea, R.O.	新加坡 Singapore	美國 United States	加拿大 Canada	德國 Germany	英國 United Kingdom	法國 France
67年 1978	1.67	2.8	2.2	3.2	3.6	6.0	8.4	4.3	5.6	5.2
68年 1979	1.27	2.9	2.1	3.8	3.4	5.8	7.5	3.8	5.3	5.9
69年 1980	1.23	3.8	2.0	5.2	3.0	7.0	7.5	3.8	6.1	6.4
70年 1981	1.36	3.6	2.2	4.5	2.9	7.5	7.6	5.5	9.4	7.4
71年 1982	2.14	3.6	2.4	4.4	2.6	9.5	11.0	7.5	10.5	8.1
72年 1983	2.71	4.5	2.6	4.1	3.2	9.6	11.9	9.1	11.3	8.4
73年 1984	2.45	3.9	2.7	3.8	2.7	7.5	11.3	9.1	11.9	9.8
74年 1985	2.91	3.2	2.6	4.0	4.1	7.2	10.5	9.3	11.4	10.2
75年 1986	2.66	2.8	2.8	3.8	6.5	7.0	9.6	9.0	11.3	10.4
76年 1987	1.97	1.7	2.8	3.1	4.7	6.2	8.9	8.9	10.9	10.5
77年 1988	1.69	1.4	2.5	2.5	2.6	5.5	7.8	8.7	8.9	10.0
78年 1989	1.57	1.1	2.3	2.6	1.8	5.3	7.5	7.9	7.3	9.4
79年 1990	1.67	1.3	2.1	2.4	1.8	5.6	8.1	7.2	6.9	8.9
80年 1991	1.51	1.8	2.1	2.3	1.8	6.8	10.4	7.2	8.5	9.3
81年 1992	1.51	2.0	2.2	2.4	1.8	7.5	11.3	8.2	9.8	10.2
82年 1993	1.45	2.0	2.5	2.8	1.7	6.9	11.2	9.9	10.5	11.5
83年 1994	1.56	1.9	2.9	2.4	1.7	6.1	10.4	10.0	9.8	12.1
84年 1995	1.79	3.2	3.2	2.0	1.8	5.6	9.5	10.2	8.8	11.4
85年 1996	2.60	2.8	3.4	2.0	1.7	5.4	9.7	11.2	8.3	12.0
86年 1997	2.72	2.2	3.4	2.6	1.4	4.9	9.2	12.5	7.2	12.1
87年 1998	2.69	4.7	4.1	6.8	2.5	4.5	8.3	11.4	6.3	11.5
88年 1999	2.92	6.2	4.7	6.3	2.8	4.2	7.6	11.2	6.1	10.8
89年 2000	2.99	4.9	4.7	4.4	2.7	4.0	6.8	10.0	5.6	9.5
90年 2001	4.57	5.1	5.0	4.0	2.7	4.8	7.2	10.0	4.9	8.7
91年 2002	5.17	7.3	5.4	3.3	3.6	5.8	7.7	10.9	5.2	9.0
92年 2003	4.99	7.9	5.3	3.6	4.0	6.0	7.6	11.7	5.0	9.7
93年 2004	4.44	6.8	4.7	3.7	3.4	5.5	7.2	11.7	4.8	10.0
94年 2005	4.13	5.6	4.4	3.7	3.2	5.1	6.8	...	4.7	...

資料來源：1.中華民國人力資源統計月報 2.勞工統計年鑑 3.各國官方統計網站。

Source：1. Monthly Bulletin of Manpower Statistics, Taiwan Area, R.O.C.

2. Yearbook of Labor Statistics, ILO.

3. Official statistics websites.

肆、人力資源調查統計編製方法概述

一、目的

- (一)明瞭民間人力供應情形：蒐集民間 15 歲以上人口之數量、品質、地區分布等情形，以便籌劃供應經濟及社會發展所需人力。
- (二)明瞭勞動力就業狀況：探訪勞動力、就業及失業之人數、暨其行業、職業、從業身分、教育、經驗、能力、志趣等情形，以供人力規劃、職業訓練及就業輔導決策之參據。
- (三)明瞭人力發展趨勢：根據理論、經驗及國內外有關資料，對臺灣地區人力發展趨勢，加以分析與預測，以為國內公私各界之參考，並供國際間人力資料之比較。

二、沿革

時 間	主 辦 機 構	工 作 重 點
(一)民國 51 年 4 月至 52 年 6 月	臺灣省勞動力調查統計研究發展小組	(一)吸收先進國家人力發展經驗，蒐集有關研究資料。 (二)籌辦勞動力實驗調查，建立勞動力調查制度。
(二)民國 52 年 7 月至 55 年 6 月	臺灣省勞動力調查研究小組	(一)規劃調查作業，籌設正式組織。 (二)正式辦理勞動力調查研究工作，每年按季舉辦四次。
(三)民國 55 年 7 月至 66 年底	臺灣省勞動力調查研究所	(一)加強組織功能，提高勞動力調查工作效率。 (二)進行國際勞動力調查之比較研究。
(四)民國 67 年 1 月至 72 年 6 月	行政院主計處勞工統計調查評審委員會	(一)改進抽樣設計，提高資料確度。 (二)辦理各項專案調查，以供各界應用。 (三)綜合家戶與場所調查結果，建立完整人力調查制度。
(五)民國 72 年 7 月以後	行政院主計處（第四局）	(一)加強調查人員訓練。 (二)辦理控制複查以提高資料品質。 (三)建立完整人力資源調查統計制度。 (四)加強利用電子處理資料提高編布時效。 (五)並於民國 82 年改採縣市別抽樣，按月發布縣市統計結果，以應區域發展施政之參用。 (六)民國 92 年 1 月至 94 年 3 月，縣市別重要勞動統計指標由按月改為按季之累計平均值發布。 (七)自民國 94 年 6 月起，縣市別重要勞動統計指標由按季改為按半年之累計平均值發布。

三、調查範圍及對象

本調查之地區範圍為臺灣地區，包括臺灣省、臺北市及高雄市，而以現住此一地區內之普通住戶與共同事業戶戶內年滿 15 歲，自由從事經濟活動之民間人口為對象，但不包括武裝勞動力及監管人口。

四、調查方法及時間

調查兼採派員面訪與電話訪問方式，由臺北市、高雄市暨各縣市政府遴選調查員擔任。調查時期定為每月辦理一次，以各月含 15 日之一週為資料標準週，而於次週查填標準週內發生之事件，並以標準週最後一日午夜 12 時正為分界，校正各種人口異動情形；在此時以前死亡或遷出者不予調查，而以後死亡或遷出者，仍應調查。

五、調查執行系統

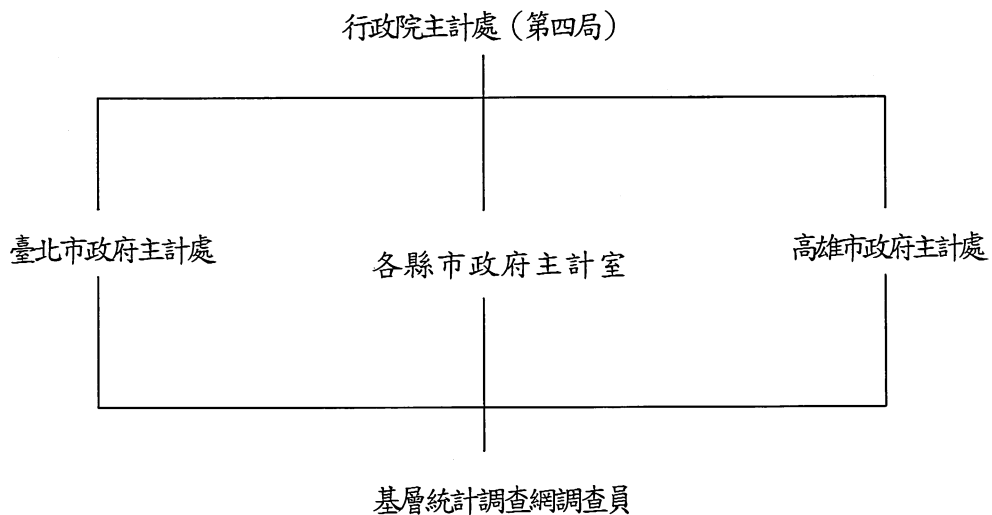

六、抽樣計畫：

(一)本調查之樣本大部分採用既定之抽樣方法取得，但有關水電燃氣業部分則由該業各公司提供有關資料，逕送本處應用。

(二)抽樣設計：

- 1.本調查採分層二段抽樣設計，第一段樣本單位定為村里，而第二段樣本單位定為戶。
- 2.進行第一段抽樣設計時，先將戶籍登記整理而得之村里概況，按本處研訂之分層準則予以分層。臺灣地區 23 縣市各為單一副母體，而各副母

體分別依各村里產業結構及教育程度為分層標準，釐定適當層數。

3.第二段樣本由第一段中選樣本村里之最新戶籍資料名冊抽出。

(三)樣本抽取：由本處統籌辦理，第一段抽樣先將全部村里按既定準則劃分成層，再將各層村里按行政順序排列，然後隨機抽出樣本起號，即以預定抽出間隔用系統法抽出樣本村里。第二段抽樣以最新戶籍資料為母體底冊用系統法抽出樣本戶。

(四)樣本大小：本調查估計抽出第一段樣本約為 520 個村里；第二段樣本戶約 20,300 戶，包括年滿 15 歲人口約 6 萬人。

(五)樣本輪換方式：各層之第一段單位（村里）先分成 A、B、C、D 四組，各組再區分為兩小組；共得八小組，即 A_1 、 B_1 、 C_1 、 D_1 、 A_2 、 B_2 、 C_2 、 D_2 ；每小組抽出 3 組樣本村里，每組樣本村里輪換調查 4 個月；故 1 年中各組內村里輪換調查 3 次，其輪值村里之開始調查期間為 A 組 1、5、9 月；B 組 2、6、10 月；C 組 3、7、11 月；D 組 4、8、12 月，由抽出之第一段樣本單位內再抽出 2 組調查戶，組成第二段樣本，每組調查戶連續接受調查 2 個月後輪換。續 A_1 、 B_1 、 C_1 、 D_1 組樣本使用 1 年後，繼續使用 1 年而變成 A_2 、 B_2 、 C_2 、 D_2 ，至於 A_2 、 B_2 、 C_2 、 D_2 組樣本使用 1 年，即不再續用，而更換樣本為 A_1 、 B_1 、 C_1 、 D_1 組，以後即按此一方式循環使用。

(六)共同事業戶之處理：共同事業戶之抽出，用上年各村里共同事業戶人口數為抽樣母體，以人為單位，直接抽出予以調查。

七、調查資料之估計方法

調查所得各項資料用比率估計法估計，並分別按 23 個縣市性別及年齡組別之戶籍人口予以修正，再將 23 個縣市之修正估計值加計，即得臺灣地區之估計值，並鑑定變異原因。茲將估計方式及說明列述如下：

$$\hat{X}'_c = r_c Y \dots\dots\dots (1)$$

$$r_c = \frac{\hat{X}'_c}{\hat{Y}} = \frac{\sum_{h=1}^L \frac{N_h}{\sum_{i=1}^{m_h} N_{hi}} \sum_{i=1}^{m_h} \frac{N_{hi}}{n_{hi}} \sum_{j=1}^{n_{hi}} x_{c,hij}}{\sum_{h=1}^L \frac{N_h}{\sum_{i=1}^{m_h} N_{hi}} \sum_{i=1}^{m_h} \frac{N_{hi}}{n_{hi}} \sum_{j=1}^{n_{hi}} y_{hij}} \dots\dots\dots (2)$$

上列各式中之符號意義為：

\hat{X}'_c :按性別分，某年齡組某項母體表徵之估計值(剔除共同事業戶、水電燃氣業及礦業人口)

Y :由戶籍資料取得按性別分，某項母體年齡組之人口數(剔除水電燃氣業及礦業人口)

$x_{c,hij}$:第 h 層第 i 村里第 j 戶某表徵觀測值

y_{hij} :第 h 層第 i 村里第 j 戶所調查之性別及年齡組別人口數(以後用輔助資料稱之)

n_{hi} :第 h 層第 i 村里樣本戶數

N_{hi} :第 h 層第 i 村里母體戶數

m_h :第 h 層樣本村里數

N_h :第 h 層母體戶數

L :層數

因電力及自來水供應業員工年齡、教育程度及職業等狀況，均為各公營單位整理資料逕送本處應用。計算 r_c 時應由樣本資料中剔除水電燃氣業及礦業人數，而 Y 亦為由母體資料中剔除此二行業後之人數。將剔除水電燃氣業及礦業之人口估計值 \hat{X}' ，加上該二行業提報或估計資料，即得按性別分某年齡組某項母體表徵之估計總值 X_c 。

八、估計誤差

人力資源調查統計結果由樣本表徵值分層逐段估計產生，除人口總數等依據同期人口統計資料，無估計誤差外，其餘各項表徵估計值受機遇變動影響，容與真值有差異。本刊所列點估計值均依抽樣理論計算信賴區間，應用者應瞭解此種限制。

茲將估計公式及說明列述如下：

$$\hat{V}(\hat{X}'_c) = \hat{V}(r_c Y) = Y^2 \hat{V}(r_c) \dots \dots \dots (3)$$

$$\hat{V}(r_c) = \frac{1}{N^2 \hat{Y}^2} \left\{ \sum_{h=1}^L \frac{M_h (M_h - m_h)}{m_h} S_{c,h}^2 + \sum_{h=1}^L \left(\frac{M_h^2}{m_h^2} \right) \sum_{i=1}^{m_h} \frac{N_{hi} (N_{hi} - n_{hi})}{n_{hi}} S_{c,hi}^2 \right\} \dots \dots \dots (4)$$

除式(1)、(2)之說明外，上列各式中之符號意義為：

$$N \left(= \sum_{h=1}^L N_h \right), \text{ 母體總戶數}$$

M_h : 第 h 層母體村里數

$$\hat{\bar{Y}} = \hat{Y} / N$$

$$S_{c,h}^2 = S_{hx}^2 + r_c^2 S_{hy}^2 - 2r_c S_{hxy} - \hat{S}_h^2$$

$$S_{hx}^2 = \frac{1}{m_h - 1} \sum_{i=1}^{m_h} (\hat{x}_{c,hi} - \hat{\bar{x}}_{c,h})^2$$

$\hat{x}_{c,hi} = N_{hi} \bar{x}_{c,hi}$, 第 h 層第 i 村里某項母體表徵之估計值

$\bar{x}_{c,hi} = \sum_{j=1}^{n_{hi}} x_{c,hij} / n_{hi}$, 第 h 層第 i 村里某表徵之每戶平均值

$\hat{\bar{x}}_{c,h} = \sum_{i=1}^{m_h} \hat{x}_{c,hi} / m_h$, 第 h 層每一樣本村里某表徵之估計平均值

$$S_{hy}^2 = \frac{1}{m_h - 1} \sum_{i=1}^{m_h} (\hat{y}_{hi} - \hat{\bar{y}}_h)^2$$

$\hat{y}_{hi} = N_{hi} \bar{y}_{hi}$, 第 h 層第 i 村里輔助資料之估計值

$\bar{y}_{hi} = \sum_{j=1}^{n_{hi}} y_{hij} / n_{hi}$, 第 h 層第 i 村里每戶輔助資料之平均值

$\hat{\bar{y}}_h = \sum_{i=1}^{m_h} \hat{y}_{hi} / m_h$, 第 h 層每一樣本村里輔助資料之估計平均值

$$S_{hxy} = \frac{1}{m_h - 1} \sum_{i=1}^{m_h} (\hat{x}_{c,hi} - \hat{\bar{x}}_{c,h}) (\hat{y}_{hi} - \hat{\bar{y}}_h)$$

$$\hat{S}_h^2 = \frac{1}{m_h} \sum_{i=1}^{m_h} \frac{N_{hi}(N_{hi} - n_{hi})}{n_{hi}} S_{c,hi}^2$$

$$S_{c,hi}^2 = S_{hix}^2 + r_c^2 S_{hiy}^2 - 2r_c S_{hixy}$$

$$S_{hix}^2 = \frac{1}{n_{hi} - 1} \sum_{j=1}^{n_{hi}} (x_{c,hij} - \bar{x}_{c,hi})^2$$

$$S_{hiy}^2 = \frac{1}{n_{hi} - 1} \sum_{j=1}^{n_{hi}} (y_{hij} - \bar{y}_{hi})^2$$

$$S_{hixy} = \frac{1}{n_{hi} - 1} \sum_{j=1}^{n_{hi}} (x_{c,hij} - \bar{x}_{c,hi}) (y_{hij} - \bar{y}_{hi})$$

IV. General Description of Statistical Methods for Manpower Survey

1. Objective

- (1) To gain an insight into supply of civilian manpower : collect the data of civilians aged 15 and above in quantity, quality, geographical distribution and others to scheme manpower supply for socio-economic developments.
- (2) To know the employment status of labor force : count the numbers of employed or unemployed persons in labor force by industry, occupation, class of worker, education, experience, capability, interests and others and provide such to the authority as a reference for their manpower planning, vocational training programs organizing and related decision-making in public employment service.
- (3) To perceive the developing trend of manpower : based on theoretical viewpoints, practical experience and international/domestic information summarized from related data, project and analyze the developing trends of manpower in Taiwan Area and provide such to either public/private users as a reference or researchers as a data source of international comparison studies in manpower.

2. Historical Development

Period	Agency	Focuses
(1) April 1962 to June 1963	Labor Force Survey, Statistics, Research and Development Group, Taiwan Provincial Government.	(1) Mirroring experience from developed countries in manpower development by collecting related materials in their research studies. (2) Conducting a pilot survey to establish the labor force survey system.
(2) July 1963 to June 1966	Labor Force Survey and Research Group, Taiwan Provincial Government.	(1) Designing survey operations and establishing official survey organizations. (2) Officially doing research about labor force surveys and quarterly conducting 4 labor force surveys.
(3) July 1966 to Dec. 1977	Labor Force Survey and Research Institute, Taiwan Provincial Government.	(1) Improving efficiency of labor force survey by strengthening the function of survey organization. (2) Performing comparative studies on labor force surveys across nations.
(4) January 1978 to June 1983	Labor Statistic Survey and Evaluation Committee, Directorate-General of Budget, Accounting and Statistics, Executive Yuan.	(1) Increasing data accuracy by improving sampling techniques. (2) Conducting special surveys to meet user's needs. (3) Integrating survey results of households or establishments to complete the system of Manpower Survey.

Period	Agency	Focuses
(5) July 1983 to present	The Fourth Bureau, Directorate General of Budget, Accounting and Statistics, Executive Yuan.	(1) Enhancing interviewers' training. (2) Conducting posterior control survey for data quality. (3) Establishing an integrated statistical system for Manpower Survey. (4) Enhancing timeliness of report compilation and distribution by increasingly using computers to process data. (5) Since 1993, alternatively adopted county/city sampling scheme and issued their associated monthly statistics to meet administrative needs in regional developments. (6) From January 2003 to March 2005, the cumulative averages for county/city important labor force indicators were quarterly issued, instead of results monthly publicized. (7) Since June 2005, the cumulative averages for county/city important labor force indicators were half-yearly issued, instead of results quarterly publicized.

3. Survey regions or eligible objects :

The geographic scope of this survey covers Taiwan Province, Taipei City, and Kaohsiung City. All civilian population aged 15 years and over, currently living in ordinary household or institutional households, undertaking economic activities are included but those in military services or in prison are excluded.

4. Survey method and reference period :

Through face-to-face interviews or telephone interviews, the sampled households are surveyed by well-trained interviewers who are recruited and assigned by local governments. Conducted once a month in the week right after a reference week, this survey is to record events occurred in the reference week covering the 15th day of the month. People who died or moved out of the sampled households during the reference week are excluded. Meanwhile, those who resided in the sampled households during the reference week but died or moved out of there later are still included.

5. Survey executive system :

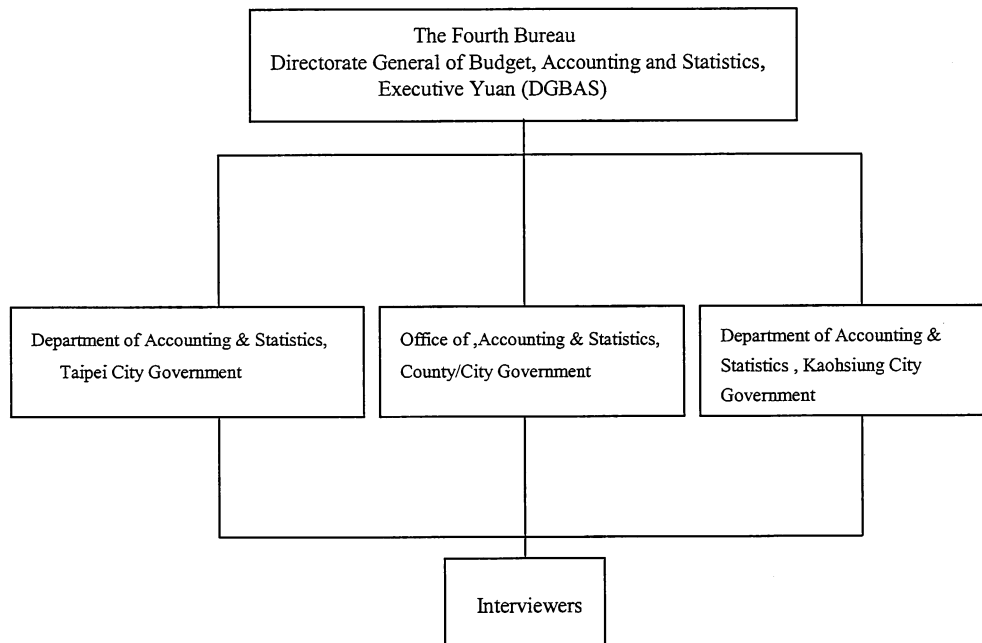

6. Sampling scheme :

- (1) Most samples are drawn through sampling method as proposed but firms in electricity, gas and water industries all directly provide survey results, without sampling, to DGBAS.
- (2) Sample design :
 - (a) a two-stage sampling is schemed to sample households for this survey : sample units drawn in the first stage of sampling are tsun's or li's , while those drawn in the second stage are households.
 - (b) for first stage sampling, one must sort out , with household registration data , the descriptive statistics of tsun's or li's and then stratify tsun's/li's according to the degree of urbanization, the type of industrial structure the level of and education attainment. Each of 23 counties/cities in Taiwan Area is a single subpopulation for the stratification mentioned above.
 - (C) in the second stage, households are sampled inside tsun's or li's drawn in the first stage conducted above.
- (3) sample drawing : DGBAS conducted the first stage sampling. All tsun's and li's were firstly stratified according to criteria proposed and then serialized them

with their administrative sequential numbers. After that, a serial number was randomly selected as a start point to sample tsun's or li's systematically with a given span. A systematic sampling method was also adopted in the second stage which was conducted by the Office of Accounting and Statistics in local governments. The results of second-stage sampling was later handed to survey interviewers who was to compile respective sample frames.

- (4) sample size : Approximately 520 tsun's and li's were drawn in the first stage of sampling and about 20,300 households were than sampled in the second stage. There are about 60,000 persons aged 15 and above in these sampled households.
- (5) sample rotation : tsun's and li's stratified for the first stage of sampling are categorized into 4 groups named as A,B,C and D. These groups are further chopped into 8 subgroups and then sorted as two packs($A_1B_1C_1D_1$) and ($A_2B_2C_2D_2$) when one pack shift to another each year, three tsun's/li's are drawn from each packed subgroup so that 12 tsun's /li's available and are rotatively assigned to surveys in given year. It takes 4 months to exercise such rotation across subgroups in each pack so that each subgroups would be rotated 3 times. Generally speaking, January, May and September would be the months for group A (either subgroup A_1 or subgroup A_2 drawn); February , June and October for group B (either B_1 or B_2 drawn); March, July and November for group C (either C_1 or C_2 drawn): April , August and December for group D(either D_1 or D_2 drawn).From each tsun/li drawn in the first stage, two sets of households are sampled in the second stage. After consecutively surveyed for two months, the set of households would be alternatively shifted to another for next two months. After surveying for one year, the packed subgroups $A_1B_1C_1$ and D_1 would be alternatively shifted to $A_2B_2C_2D_2$; and vice versa next year.
- (6) handing of institutional households : the population of institutional households in tsun's or li's last year are taken as the sample frame to draw overall 4 % of persons in there for institutional portion of this survey later on.

7. Methods of estimation :

The surveyed data would be applied in proportional estimation. Such estimates are adjusted by household registration data of 23 counties/cities accordingly. These

revised estimates of counties/cities are added up to generate the estimates of Taiwan Area.

Formula used in estimation are interpreted as follows:

$$\hat{X}'_c = r_c Y \dots \dots \dots (1)$$

$$r_c = \frac{\hat{X}'_c}{\hat{Y}} = \frac{\sum_{h=1}^L \frac{N_h}{\sum_{i=1}^{m_h} N_{hi}} \sum_{i=1}^{m_h} \frac{N_{hi}}{n_{hi}} \sum_{j=1}^{n_{hi}} x_{c,hij}}{\sum_{h=1}^L \frac{N_h}{\sum_{i=1}^{m_h} N_{hi}} \sum_{i=1}^{m_h} \frac{N_{hi}}{n_{hi}} \sum_{j=1}^{n_{hi}} y_{hij}} \dots \dots \dots (2)$$

The symbols used are :

\hat{X}'_c : Estimate of a certain characteristic value of given sex-age group. (The number of persons working in the industries of electricity, gas water and mining are excluded)

Y : Characteristic value of given sex-age group adopted from the household registration data. (The number of persons working in the industries of electricity, gas, water and mining are excluded)

$x_{c,hij}$: Observed value of j-th household, i-th tsun or li in the h-th stratum

y_{hij} : Number of persons of given sex-age group observed in j-th household, i-th tsun or li, h-th stratum

n_{hi} : Number of sampled households in i-th tsun or li, h-th stratum

N_{hi} : Number of households in i-th tsun or li, h-th stratum

m_h : Number of sampled tsun's or li's in the h-th stratum

N_h : Number of households in the h-th stratum

L : Number of strata.

The characteristic data such as age, educational attainment and occupational status of employees working in the supply industries of electricity, gas and water

are directly reported, to DGBAS, by public enterprises. Despite few samples available, circular ratio estimation together with repeated samples are incorporated into the calculation of estimates for mining industry. Thus, the numbers of employees should be excluded to calculate \hat{X}'_c and Y . \hat{X}_c and the estimate of each specific characteristics for such two industries are added to be an estimated \hat{X}'_c . The reported data are also tabulated of statistical classification needed.

8.Errors in estimation :

The statistical results of this manpower survey are summarized with sample figures through parametric estimation by stratum and sampling stage. Except the total population, referring to the statistics resulted from household registration in the same period, not affected by errors in estimation, the rest of parametric estimates were influenced by random factors so that results might be allowably deviated from their true values. All estimates tabulated in this report and confidence intervals associated were computed on the ground of sampling theory so that users should know there exist limitation on the application of those estimates.

The formula needed are listed as follows:

$$\hat{V}(\hat{X}'_c) = \hat{V}(r_c Y) = Y^2 \hat{V}(r_c) \dots \dots \dots (3)$$

$$\hat{V}(r_c) = \frac{1}{N^2 \hat{Y}^2} \left\{ \sum_{h=1}^L \frac{M_h(M_h - m_h)}{m_h} S_{c,h}^2 + \sum_{h=1}^L \left(\frac{M_h^2}{m_h^2} \right) \sum_{i=1}^{m_h} \frac{N_{hi}(N_{hi} - n_{hi})}{n_{hi}} S_{c,hi}^2 \right\} \dots \dots \dots (4)$$

Besides notations as (1) and (2) cited, supplemental interpretation is added as follows:

$N (= \sum_{h=1}^L N_h)$, total number of households in the population

M_h : Number of tsum's or li's in h-th stratum

$$\hat{\bar{Y}} = \hat{Y} / N$$

$$S_{c,h}^2 = S_{hx}^2 + r_c^2 S_{hy}^2 - 2r_c S_{hxy} - \hat{S}_h^2$$

$$S_{hx}^2 = \frac{1}{m_h - 1} \sum_{i=1}^{m_h} (\hat{x}_{c,hi} - \hat{\bar{x}}_{c,h})^2$$

$\hat{x}_{c,hi} = N_{hi} \bar{x}_{c,hi}$, Estimate of certain characteristic in i-th tsun or li , h-th stratum.

$\bar{x}_{c,hi} = \sum_{j=1}^{n_{hi}} x_{c,hij} / n_{hi}$, Average of a certain characteristic in i-th tsun or li, h-th stratum.

$\hat{\bar{x}}_{c,h} = \sum_{i=1}^{m_h} \hat{x}_{c,hi} / m_h$, Average of certain characteristic in the h-th stratum.

$$S_{hy}^2 = \frac{1}{m_h - 1} \sum_{i=1}^{m_h} (\hat{y}_{hi} - \hat{\bar{y}}_h)^2$$

$\hat{y}_{hi} = N_{hi} \bar{y}_{hi}$, Auxiliary-data estimate of i-th tsun or li in the h-th stratum.

$\bar{y}_{hi} = \sum_{j=1}^{n_{hi}} y_{hij} / n_{hi}$, Auxiliary-data average of households in i-th tsun or li, h-th stratum.

$\hat{\bar{y}}_h = \sum_{i=1}^{m_h} \hat{y}_{hi} / m_h$, Auxiliary-data average of tsun's or li's in the h-th stratum.

$$S_{hxy} = \frac{1}{m_h - 1} \sum_{i=1}^{m_h} (\hat{x}_{c,hi} - \hat{\bar{x}}_{c,h})(\hat{y}_{hi} - \hat{\bar{y}}_h)$$

$$\hat{S}_h^2 = \frac{1}{m_h} \sum_{i=1}^{m_h} \frac{N_{hi}(N_{hi} - n_{hi})}{n_{hi}} S_{c,hi}^2$$

$$S_{c,hi}^2 = S_{hix}^2 + r_c^2 S_{hiy}^2 - 2r_c S_{hixy}$$

$$S_{hix}^2 = \frac{1}{n_{hi} - 1} \sum_{j=1}^{n_{hi}} (x_{c,hij} - \bar{x}_{c,hi})^2$$

$$S_{hiy}^2 = \frac{1}{n_{hi} - 1} \sum_{j=1}^{n_{hi}} (y_{hij} - \bar{y}_{hi})^2$$

$$S_{hixy} = \frac{1}{n_{hi} - 1} \sum_{j=1}^{n_{hi}} (x_{c,hij} - \bar{x}_{c,hi})(y_{hij} - \bar{y}_{hi})$$

伍、名詞與定義

一、勞動力之分類

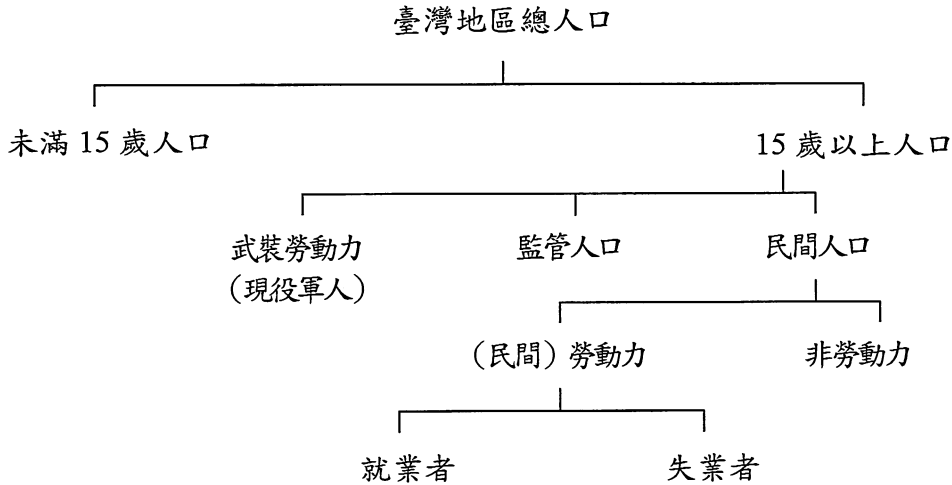

- (一)民間勞動力：指在資料標準週內年滿 15 歲可以工作之民間人口，包括就業者及失業者。
- (二)就業者：指在資料標準週內年滿 15 歲從事有酬工作者，或從事 15 小時以上之無酬家屬工作者。
- (三)失業者：指在資料標準週內年滿 15 歲同時具有下列條件者：(1)無工作；(2)隨時可以工作；(3)正在尋找工作或已找工作在等待結果。此外，尚包括等待恢復工作者及找到職業而未開始工作亦無報酬者。
- (四)非勞動力：指在資料標準週內，年滿 15 歲不屬於勞動力之民間人口，包括就學、料理家務、高齡、身心障礙、想工作而未找工作及其他原因等而未工作亦未找工作者。

二、就業者之從業身分

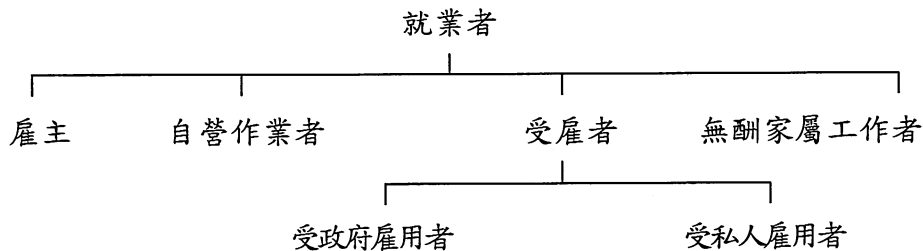

- (一)雇主：指自己經營或合夥經營事業而僱有他人幫助工作之就業者。

(二)自營作業者：指自己經營或合夥經營事業而未僱有他人之就業者。

(三)受雇者：指為薪資或其他經濟報酬而受雇者，並分為受私人雇用者及受政府雇用者二類。

(四)無酬家屬工作者：指幫同戶長或其他家屬從事營利工作而不支領薪資之就業者。

三、全日工作與部分時間工作

全日工作與部分時間工作之判別標準：

(一)場所單位有規定正常上班時數

- 1.凡受訪者每週應工作之時數，達到場所單位規定之正常上班時數時，即屬「全日工作者」；反之，則屬「部分時間工作者」。
- 2.此項認定係以每週應工作時數來判定，並非以資料標準週一週之情形來判定；亦即不受資料標準週加班、請假或季節性因素等特殊狀況之影響。

(二)場所單位未規定正常工時

- 1.季節性工作者：例如農夫，其工作時數受天候之季節性因素影響極大，致每週工作時數不定。因此，凡以農事工作為主業，而經常性從事農事工作者，一律歸入「全日工作者」；至於幫忙農事工作之無酬家屬工作者，若其工作時數與主要農事工作者一致，亦比照主要農事工作者，歸入「全日工作者」；若其工作時數明顯較少，則應歸入「部分時間工作者」。
- 2.無固定雇主與廠外按件計酬之受雇者：例如營建工或家庭代工，雖其為不同雇主工作，但若均從事於同一工作性質之工作時，其工作時數應予以合併計算。原則上凡非屬季節性（即旺季或淡季）之期間，大致平均每週工作時數超過40小時者，即歸為「全日工作者」；反之，則屬「部分時間工作者」。
- 3.自雇身分者：例如自營麵攤業主、計程車司機等，其工作時數可任由其自行安排而不受約束，原則上凡非屬季節性之期間，其大致平均每週工作時數超過40小時者，一律歸入「全日工作者」；未達40小時者，則由受訪者以其當初選擇該項工作之情形主觀的來認定。

四、主要工作與次要工作

有關從事兩種以上工作者之主要、次要工作區分方法：

(一)以時間較長者為主要工作，其餘為次要工作。

(二)當兩項工作時數相等時，以有酬工作為主要工作，無酬家屬工作為次要工作。

(三)當兩項工作時數均未達15小時，以有酬工作為主要工作；無酬家屬工作為次要工作。

五、延人工作時數與漏失時數

(一)平均每週延人工作時數：就業者平均每月資料標準週工時總合。

(二)平均每週每人全日工作時數：就業者平均每人每月資料標準週全日工作之工時。

(三)平均每週每人部分工作時數：就業者平均每人每月資料標準週部分時間工作之工時。

(四)平均每週延人漏失時數：包括就業者之低度就業者漏失時數、有工作未做者漏失時數等兩部分與失業者漏失時數（又可分為找全日工作者與找部分時間工作者）。

(五)低度就業者漏失時數：為工時小於40小時，且其原因不為家務太忙、功課太忙、不願多作與傷病等其中之一，同時希望增加工作時數之人數乘上平均每週每人全日工作時數後，再減去符合上述條件之平均每週延人工作時數。

(六)有工作未做者漏失時數：為因季節性關係、已受雇用領有報酬而因故未開始工作、等待恢復工作或其他例外原因致有工作而未作者之人數乘上平均每週每人全日工作時數。

(七)找全日工作失業者漏失時數：找全日工作之失業人數乘上平均每週每人全日工作時數。

(八)找部分工作失業者漏失時數：找部分工作之失業人數乘上平均每週每人部分工作時數。

V. Terms and Definitions

1. Categories of Labor Force

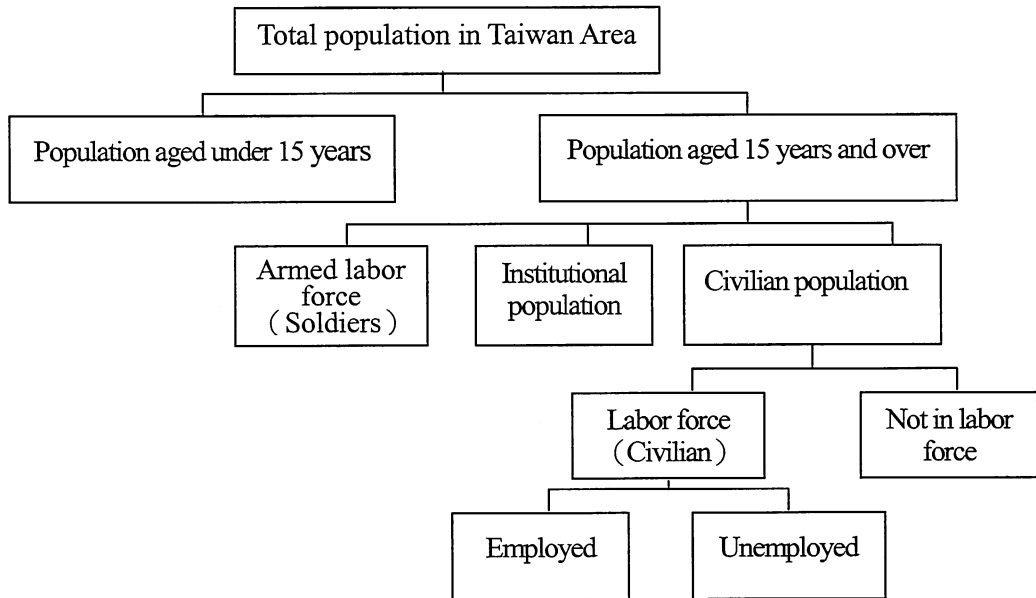

- (1) Labor force : all civilians who aged 15 years and over, and able to work in reference week. This category could be further classified into employed and unemployed two subcategories.
- (2) Employed person : civilians aged 15 years and over, and undertake a paid job or work less than 15 hours to serve as an unpaid family worker in reference week.
- (3) Unemployed person : civilians aged 15 years and over have one of the following characteristics : (i) jobless (ii) available to work (iii) seeking a job or waiting for results after job seeking. Furthermore, those who wait for a recall after layoff or have a job offer but have not started to work with pay are also classified into this category.
- (4) Not in labor force : those civilians aged 15 years and over but not classified as labor force in reference week include people who either wish to work but not seek a job, or attend schools, handle houseworks, become aged(or disabled), or with some other reasons so that unemployed and not seeking a job.

2. Class of Workers for Employed Persons

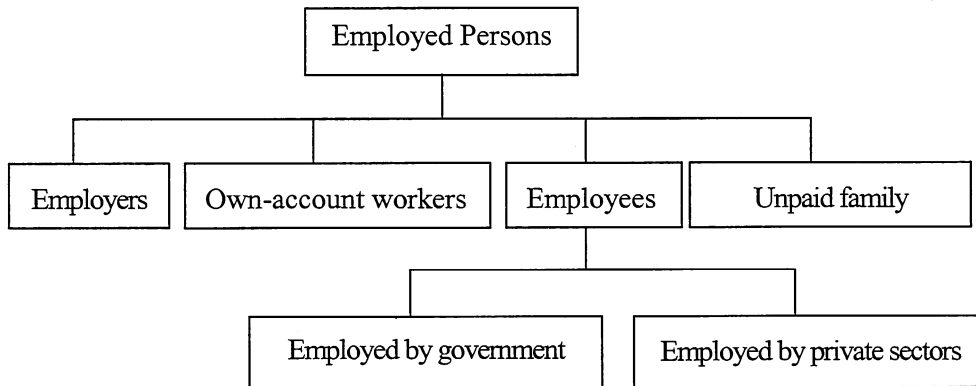

(1)Employer : one hired employees to operate a business/firm owned by himself/herself with or without other partners.

(2)Own-account worker : one ran a business/firm either by himself/herself or with other partners but not hiring any employee.

(3)Employee : one worked for pay in a private enterprise or a government organ.

(4)Unpaid family worker : one worked without pay to support one of his/her family members (householder included) to undertake profit-oriented work or business.

3. Usual Full-Time or Part-Time Status

Its determining criteria :

(1)Work hours regularly scheduled in workplace

- i) Interviewee is a full-time worker, if his/her weekly work hours reach regularly scheduled level in workplace ; otherwise, he/she is a part-time worker.
- ii) It is determined by the usual level of work hours in every weeks, instead of the reference week level influenced by specific amount of overtimes, leaves or seasonal offs.

(2)Work hours not regularly scheduled in workplace

1)Seasonal workers : those, such as farmers, whose work hours are greatly affected by seasonal factors like weather , work with unstable weekly hours. Therefore, one who mainly and regularly works in agriculture is classified as a full-time worker. If associated unpaid family worker who helps the major agricultural worker mentioned with effort in equal hours, then he/she is also a full-time worker. However; if the unpaid family worker works with much less hours, then a part-time worker.

2)Employees with irregular employers or for out-contracted pieceworks : one, such as construction worker or family contractor, who works with same job

characteristics but different employers, his/her work hours can be added together. In principle, If interviewee's average weekly work hours in nonseasonal (or regular) period is greater than 40, he/she is a full-time worker; otherwise a part-time worker.

3)Self-employed persons : those, such as noodles peddlers or taxi drivers, whose work hours could be arbitrarily scheduled by themselves without any restriction. In principle, if interviewee's average weekly work hours in nonseasonal (or regular) period is greater than 40, he/she is a full-time worker; otherwise such status is judged by interviewee him/herself.

4.Major or Minor Job

Its determining criteria :

- (1) A job taking longer hours than others is the major one, otherwise one or minor jobs.
- (2) Between two jobs taking the equal hours, the one with pay is the major job, the unpaid family one is the minor job.
- (3) Between two jobs taking less than 15 hours, the one with pay is the major job, the unpaid family one is the minor job.

5.Person Hours and Lost Hours

- (1)Average weekly person hours : work hours aggregates averaged over all monthly reference weeks for employed persons.
- (2)Average weekly full-time hours per person : full-time hours averaged over all monthly reference weeks and all persons employed full-time.
- (3)Average weekly part-time hours per person : part-time hours averaged over all monthly reference weeks and all persons employed part-time.
- (4)Average weekly person lost hours : lost hours aggregates of persons underemployed, employed but not at work, and unemployed (seeking full-time or part-time jobs) .
- (5)Lost hours of underemployed persons : after number of persons, weekly working less than 40 hours not because of housekeeping, schooling, unwilling to work more, wound/illness or etc. but wish to add more work hours, multiplied by average weekly full-time hours per person, then the average weekly person hours with the same condition is subtracted from the above product.
- (6)Lost hours of persons having jobs but not at work : number of persons having jobs but not at work, because of seasonal reasons, incidents even employed and

paid, waiting for a recall or other exceptional factors, multiplied by average weekly full-time hours per person.

(7) Lost hours of persons seeking full-time jobs : number of unemployed persons seeking full-time jobs multiplied by average weekly full-time hours per persons.

(8) Lost hours of persons seeking part-time jobs : number of unemployed persons seeking part-time jobs multiplied by average weekly part-time hours per persons.

行政院主計處 人力運用訪問表

核定機關：行政院主計處	樣本編號	地區	層別	村里編號	樣本	15歲以上
核定文號：處普三字第092001892號		縣	鄉鎮市	鄉鎮市	戶	戶內人口數
有效期間：至94年10月底止		代	代	代	代	代

※戶內人口編號須與人力資源調查一致

電話 ()

95
5

姓名：		註	號		註	號
戶內人口編號：	1			2		
1. 你主要工作的每月收入是多少？ (無酬家屬工作者本項免填)	1. _____元(接2)(靠右填寫)			1. _____元(接2)(靠右填寫)		
2. 你主要工作是全日或部分時間工作？ 平均每週經常性工時為多少？ (不包括非經常性加班)	2. A(1) <input type="checkbox"/> 全日工作 (2) <input type="checkbox"/> 部分時間工作 B平均每週經常性工時為 _____小時 (接3)			2. A(1) <input type="checkbox"/> 全日工作 (2) <input type="checkbox"/> 部分時間工作 B平均每週經常性工時為 _____小時 (接3)		
3. 你在目前的主要工作場所工作多久了？	3. _____年 _____月(未滿1年5個月接4, 餘轉8)			3. _____年 _____月(未滿1年5個月接4, 餘轉8)		
4. 你在目前工作場所工作前, 有無做過三個月以上的有酬工作或無酬家屬工作？	4. (1) <input type="checkbox"/> 有(接5) (2) <input type="checkbox"/> 沒有(轉8)			4. (1) <input type="checkbox"/> 有(接5) (2) <input type="checkbox"/> 沒有(轉8)		
5. 你在民國94年間共換了幾次工作場所？	5. (1) <input type="checkbox"/> 換1次 (2) <input type="checkbox"/> 換2次 (3) <input type="checkbox"/> 換3次及以上(接6) (4) <input type="checkbox"/> 沒有換(轉8)			5. (1) <input type="checkbox"/> 換1次 (2) <input type="checkbox"/> 換2次 (3) <input type="checkbox"/> 換3次及以上(接6) (4) <input type="checkbox"/> 沒有換(轉8)		
6. 你上次工作的場所和你擔任的職務是什麼？	6. A主要工作的場所： (1)地點 _____ 縣市 _____ 鄉鎮市區 _____ (2)場所名稱及主要產品或業務 _____ (3)從業員工人數：a <input type="checkbox"/> 1人 d <input type="checkbox"/> 30-49人 g <input type="checkbox"/> 200-499人 b <input type="checkbox"/> 2-9人 e <input type="checkbox"/> 50-99人 h <input type="checkbox"/> 500人以上 c <input type="checkbox"/> 10-29人 f <input type="checkbox"/> 100-199人 i <input type="checkbox"/> 政府機關 B主要工作部門、職位名稱及經辦工作內容： _____ (接7)			6. A主要工作的場所： (1)地點 _____ 縣市 _____ 鄉鎮市區 _____ (2)場所名稱及主要產品或業務 _____ (3)從業員工人數：a <input type="checkbox"/> 1人 d <input type="checkbox"/> 30-49人 g <input type="checkbox"/> 200-499人 b <input type="checkbox"/> 2-9人 e <input type="checkbox"/> 50-99人 h <input type="checkbox"/> 500人以上 c <input type="checkbox"/> 10-29人 f <input type="checkbox"/> 100-199人 i <input type="checkbox"/> 政府機關 B主要工作部門、職位名稱及經辦工作內容： _____ (接7)		
7. 你為什麼離開上次的工作場所？	7. A(1) <input type="checkbox"/> 自營作業者(或雇主)轉任其他工作 B(2) <input type="checkbox"/> 無酬家屬工作者轉任其他工作 C受雇者自願離開, 原因為： (3) <input type="checkbox"/> 待遇不好 (9) <input type="checkbox"/> 無前途 (4) <input type="checkbox"/> 想更換工作地點 (10) <input type="checkbox"/> 健康不良或傷病 (5) <input type="checkbox"/> 工作時間不適合 (11) <input type="checkbox"/> 女性結婚或生育 (6) <input type="checkbox"/> 工作沒有保障 (12) <input type="checkbox"/> 自願辭職(含優退) 退休 (7) <input type="checkbox"/> 工作環境不良 (13) <input type="checkbox"/> 想自行創業 (8) <input type="checkbox"/> 學非所用 (14) <input type="checkbox"/> 其他 C受雇者非自願離開, 原因為： (15) <input type="checkbox"/> 工作場所或業務整頓 (19) <input type="checkbox"/> 企業內部職務調動 (16) <input type="checkbox"/> 季節性或臨時性工作結束 (20) <input type="checkbox"/> 年齡退休 (17) <input type="checkbox"/> 工作場所整頓人事被資遣 (21) <input type="checkbox"/> 其他 (18) <input type="checkbox"/> 女性結婚或生育 (22) <input type="checkbox"/> 其他 (接8)			7. A(1) <input type="checkbox"/> 自營作業者(或雇主)轉任其他工作 B(2) <input type="checkbox"/> 無酬家屬工作者轉任其他工作 C受雇者自願離開, 原因為： (3) <input type="checkbox"/> 待遇不好 (9) <input type="checkbox"/> 無前途 (4) <input type="checkbox"/> 想更換工作地點 (10) <input type="checkbox"/> 健康不良或傷病 (5) <input type="checkbox"/> 工作時間不適合 (11) <input type="checkbox"/> 女性結婚或生育 (6) <input type="checkbox"/> 工作沒有保障 (12) <input type="checkbox"/> 自願辭職(含優退) 退休 (7) <input type="checkbox"/> 工作環境不良 (13) <input type="checkbox"/> 想自行創業 (8) <input type="checkbox"/> 學非所用 (14) <input type="checkbox"/> 其他 C受雇者非自願離開, 原因為： (15) <input type="checkbox"/> 工作場所或業務整頓 (19) <input type="checkbox"/> 企業內部職務調動 (16) <input type="checkbox"/> 季節性或臨時性工作結束 (20) <input type="checkbox"/> 年齡退休 (17) <input type="checkbox"/> 工作場所整頓人事被資遣 (21) <input type="checkbox"/> 其他 (18) <input type="checkbox"/> 女性結婚或生育 (22) <input type="checkbox"/> 其他 (接8)		
8. 你現在的工作是怎樣找到的？	8. (1) <input type="checkbox"/> 經親友師長介紹 (7) <input type="checkbox"/> 參加政府考試分發 (2) <input type="checkbox"/> 學校就業輔導室介紹 (8) <input type="checkbox"/> 同一企業單位不同場所間的職位調動 (3) <input type="checkbox"/> 向公立就業服務機構登記求職 (9) <input type="checkbox"/> 向多家公司求職 (4) <input type="checkbox"/> 向私立就業服務機構登記求職 (10) <input type="checkbox"/> 其他 (5) <input type="checkbox"/> 工會介紹 (6) <input type="checkbox"/> 應徵廣告、招貼 (接9)			8. (1) <input type="checkbox"/> 經親友師長介紹 (7) <input type="checkbox"/> 參加政府考試分發 (2) <input type="checkbox"/> 學校就業輔導室介紹 (8) <input type="checkbox"/> 同一企業單位不同場所間的職位調動 (3) <input type="checkbox"/> 向公立就業服務機構登記求職 (9) <input type="checkbox"/> 向多家公司求職 (4) <input type="checkbox"/> 向私立就業服務機構登記求職 (10) <input type="checkbox"/> 其他 (5) <input type="checkbox"/> 工會介紹 (6) <input type="checkbox"/> 應徵廣告、招貼 (接9)		
9. 你現在想不想換另一個工作或增加額外的工？	9. (1) <input type="checkbox"/> 想換另一個工作 (2) <input type="checkbox"/> 想增加額外工作 (3) <input type="checkbox"/> 都不想(轉18)			9. (1) <input type="checkbox"/> 想換另一個工作 (2) <input type="checkbox"/> 想增加額外工作 (3) <input type="checkbox"/> 都不想(轉18)		
10. 你是否已開始找工作？	10. (1) <input type="checkbox"/> 是(轉18) (2) <input type="checkbox"/> 否(轉18)			10. (1) <input type="checkbox"/> 是(轉18) (2) <input type="checkbox"/> 否(轉18)		
11. 你希望找那種工作？每月待遇希望多少？	11. 職業名稱 _____ 待遇 _____元 (接12)			11. 職業名稱 _____ 待遇 _____元 (接12)		
12. 你在找工作過程中, 有沒有遇到過工作機會？	12. A有, 你未去就業的原因是什麼？ (1) 待遇太低 (5) 學非所用 (2) 工作地點不理想 (6) 待遇不合 (3) 工作環境不良 (7) 興趣不合 (4) 工作時間不適合 (8) 其他 B沒有, 你找尋工作中主要遭遇到的困難是什麼？ (1) 技術不合 (5) 語言限制 (2) 教育程度不合 (6) 婚姻狀況限制 (3) 年齡限制 (7) 工作性質不合 (4) 性別限制 (8) 其他 (接13)			12. A有, 你未去就業的原因是什麼？ (1) 待遇太低 (5) 學非所用 (2) 工作地點不理想 (6) 待遇不合 (3) 工作環境不良 (7) 興趣不合 (4) 工作時間不適合 (8) 其他 B沒有, 你找尋工作中主要遭遇到的困難是什麼？ (1) 技術不合 (5) 語言限制 (2) 教育程度不合 (6) 婚姻狀況限制 (3) 年齡限制 (7) 工作性質不合 (4) 性別限制 (8) 其他 (接13)		
13. 你在找工作期間主要靠什麼生活？	13. (1) <input type="checkbox"/> 靠原有儲蓄 (4) <input type="checkbox"/> 靠失業給付或其他 (2) <input type="checkbox"/> 出家庭支出 (5) <input type="checkbox"/> 靠借貸或其他 (3) <input type="checkbox"/> 靠親友資助、退休金 (轉18)			13. (1) <input type="checkbox"/> 靠原有儲蓄 (4) <input type="checkbox"/> 靠失業給付或其他 (2) <input type="checkbox"/> 出家庭支出 (5) <input type="checkbox"/> 靠借貸或其他 (3) <input type="checkbox"/> 靠親友資助、退休金 (轉18)		
14. 你在民國94年間曾經做過有酬工作或15小時以上無酬家屬工作嗎？	14. (1) <input type="checkbox"/> 是 做什麼工作？ _____ (按職業名稱填寫)(接15) (2) <input type="checkbox"/> 否(轉16)			14. (1) <input type="checkbox"/> 是 做什麼工作？ _____ (按職業名稱填寫)(接15) (2) <input type="checkbox"/> 否(轉16)		
15. 你為什麼停止工作？	15. (1) <input type="checkbox"/> 求學及準備升學 (6) <input type="checkbox"/> 退休 (2) <input type="checkbox"/> 料理家務 (7) <input type="checkbox"/> 季節性或臨時性工作結束 (3) <input type="checkbox"/> 女性結婚或分娩 (8) <input type="checkbox"/> 工作場所或業務整頓 (4) <input type="checkbox"/> 家庭經濟改善 (9) <input type="checkbox"/> 其他 (5) <input type="checkbox"/> 健康不良或傷病 (接16)			15. (1) <input type="checkbox"/> 求學及準備升學 (6) <input type="checkbox"/> 退休 (2) <input type="checkbox"/> 料理家務 (7) <input type="checkbox"/> 季節性或臨時性工作結束 (3) <input type="checkbox"/> 女性結婚或分娩 (8) <input type="checkbox"/> 工作場所或業務整頓 (4) <input type="checkbox"/> 家庭經濟改善 (9) <input type="checkbox"/> 其他 (5) <input type="checkbox"/> 健康不良或傷病 (接16)		
16. 你在民國94年內有沒有找過工作？	16. A有, 為什麼停止找工作？ (1) <input type="checkbox"/> 因認為無工作機會 (2) <input type="checkbox"/> 因認為本身資歷與技能無合適工作機會 (3) <input type="checkbox"/> 因其他原因 (接17) B(4) <input type="checkbox"/> 沒有			16. A有, 為什麼停止找工作？ (1) <input type="checkbox"/> 因認為無工作機會 (2) <input type="checkbox"/> 因認為本身資歷與技能無合適工作機會 (3) <input type="checkbox"/> 因其他原因 (接17) B(4) <input type="checkbox"/> 沒有		
17. 如果工作條件(待遇、工作地點、時間及環境等)合乎你的理想, 你是否願意去工作？	17. A是, 希望工作的 職業名稱 _____ 鄉鎮市區 _____ 工作地點 _____ 縣市 _____ 每月待遇 _____元 工作型態(1) <input type="checkbox"/> 全日工作 (2) <input type="checkbox"/> 部份時間工作 B否, 不願意去工作的原因： (1) <input type="checkbox"/> 女性結婚或分娩 (5) <input type="checkbox"/> 求學及準備升學 (2) <input type="checkbox"/> 家庭經濟困難, 不須外出工作 (6) <input type="checkbox"/> 等閒散役 (3) <input type="checkbox"/> 需要照顧家人 (7) <input type="checkbox"/> 在自家事業幫忙 (4) <input type="checkbox"/> 健康不良或傷病 (8) <input type="checkbox"/> 其他 (接18)			17. A是, 希望工作的 職業名稱 _____ 鄉鎮市區 _____ 工作地點 _____ 縣市 _____ 每月待遇 _____元 工作型態(1) <input type="checkbox"/> 全日工作 (2) <input type="checkbox"/> 部份時間工作 B否, 不願意去工作的原因： (1) <input type="checkbox"/> 女性結婚或分娩 (5) <input type="checkbox"/> 求學及準備升學 (2) <input type="checkbox"/> 家庭經濟困難, 不須外出工作 (6) <input type="checkbox"/> 等閒散役 (3) <input type="checkbox"/> 需要照顧家人 (7) <input type="checkbox"/> 在自家事業幫忙 (4) <input type="checkbox"/> 健康不良或傷病 (8) <input type="checkbox"/> 其他 (接18)		
18. 你的子女有幾人？ (僅有配偶或同居之女性則人力資源訪問表第2、第4問項均勾選(2)者查填, 餘皆問) (A欄依實際情況可填二種以上)	18. A有子女 ■ 未滿3歲之子女 _____人 ■ 3-未滿6歲之子女 _____人 ■ 6-未滿15歲之子女 _____人 ■ 15-未滿18歲之子女 _____人 ■ 18歲以上之子女 _____人 B(1) <input type="checkbox"/> 目前無子女 _____人			18. A有子女 ■ 未滿3歲之子女 _____人 ■ 3-未滿6歲之子女 _____人 ■ 6-未滿15歲之子女 _____人 ■ 15-未滿18歲之子女 _____人 ■ 18歲以上之子女 _____人 B(1) <input type="checkbox"/> 目前無子女 _____人		
備註						

訪問員：

審核員：

指導員：

實際訪問日期：

月

日

午

Questionnaire of Manpower Survey

Serial #. _____ for this form; Eligible interviewees : persons aged
totally , _____ identical forms 15 years or over in each sampled household
filled for this household

Hsiang/Chen

	Region	Stratum	County/City	Hsin/Ch'u	Tsun/Li	Household
Sample code	_____	_____	_____	_____	_____	_____
Address :	_____					
Serial no. of interviewees in household :	_____					

(there are 21 questions in each interviewee column)

Name : _____

0. Are questions answered by interviewees himself/herself ?

(1) ☐ Yes , self (2) ☐ Equivalent (3) ☐ No , proxy

1. Relationship to householder :

- | | |
|---|---|
| (1) <input type="checkbox"/> Householder | (8) <input type="checkbox"/> Child's spouse |
| (2) <input type="checkbox"/> Spouse | (9) <input type="checkbox"/> Grandchild's spouse |
| (3) <input type="checkbox"/> Child | (10) <input type="checkbox"/> Brother'/Sister' spouse |
| (4) <input type="checkbox"/> Grandchild | (11) <input type="checkbox"/> Spouse's parent |
| (5) <input type="checkbox"/> Parent | (12) <input type="checkbox"/> Spouse's brother/sister |
| (6) <input type="checkbox"/> Grandparent | (13) <input type="checkbox"/> Other relatives |
| (7) <input type="checkbox"/> Brother/Sister | (14) <input type="checkbox"/> Others |

2. Sex : (1) ☐ Male (2) ☐ Female

3. Date of birth : year _____ month _____ day _____;

Current age in full years : _____

(first , fill year/month/day; then calculate age associated with that date)

4. Marital status :

- | | |
|--|--|
| (1) <input type="checkbox"/> Never married | (3) <input type="checkbox"/> Divorced or separated |
| (2) <input type="checkbox"/> Married and cohabited | (4) <input type="checkbox"/> Widowed |

5. Educational attainment (highest) :

- | | |
|---|--|
| (1) <input type="checkbox"/> Illiterate | (6) <input type="checkbox"/> Vocational school |
| (2) <input type="checkbox"/> Self-educated | (7) <input type="checkbox"/> Junior college |
| (3) <input type="checkbox"/> Primary school | (8) <input type="checkbox"/> University |
| (4) <input type="checkbox"/> Junior high school | (9) <input type="checkbox"/> Master's |
| (5) <input type="checkbox"/> Senior high school | (10) <input type="checkbox"/> Ph.D's |

(go to Q.6 if choose (6),(7),(8),(9) or (10) ; otherwise, skip to Q.7)

6. Academic or professional specialty :

- | | |
|---|--|
| (1) <input type="checkbox"/> Literature | (6) <input type="checkbox"/> Agriculture |
| (2) <input type="checkbox"/> Law | (7) <input type="checkbox"/> Medical |
| (3) <input type="checkbox"/> Business ,management | (8) <input type="checkbox"/> Military and police |
| (4) <input type="checkbox"/> Science | (9) <input type="checkbox"/> Education |
| (5) <input type="checkbox"/> Engineering | (10) <input type="checkbox"/> Others (specify) _____ |

(all go to Q.7)

7. What was you doing during most of last week ?

- | | | | | |
|-------------|---|---|---|-------------|
| at work | [| (1) <input type="checkbox"/> undertaking a kind of work |] | (go to Q.8) |
| | | (2) <input type="checkbox"/> undertaking works after school hours | | |
| | | (3) <input type="checkbox"/> undertaking works after housekeeping | | |
| not at work | [| (4) <input type="checkbox"/> having a job but not at work (skip to Q.11) |] | (stop) |
| | | (5) <input type="checkbox"/> jobless but seeking one or waiting for an offer after seeking (skip to Q.14) | | |
| | | (6) <input type="checkbox"/> intend to work but not seeking (skip to Q.13) | | |
| | | (7) <input type="checkbox"/> attending schools or rebrushing to take entrance exams (mark (2), if worked part-time) | | |
| | | (8) <input type="checkbox"/> housekeeping (mark (3), if worked part-time) | | |
| | | (9) <input type="checkbox"/> old age (elders aged 65 or over) or disable | | |
| | | (10) <input type="checkbox"/> in armed force, prison or missing | | |
| | | (11) <input type="checkbox"/> others (specify) _____ | | |

8. How many hours did you work last week ? _____ hours

A. full-time job _____ hrs.

B. part-time job _____ hrs.

(go to Q.9 if total hours less than 40; otherwise , skip to Q.19)

9. Why did you work less than 40 hours last week ?

- | | | | |
|---|---|----------------|--|
| (1) <input type="checkbox"/> busy in housekeeping | [| (skip to Q.19) | |
| | | | (2) <input type="checkbox"/> busy in studying/attending school |
| | | | (3) <input type="checkbox"/> unwilling to work longer |
| | | | (4) <input type="checkbox"/> wound or illness |
| (5) <input type="checkbox"/> official holidays , personal leaves (sick leaves excluded), and special days off |] | (go to Q.10) | |
| (6) <input type="checkbox"/> seasonal reasons | | | |
| (7) <input type="checkbox"/> work itself only need less than 40 hours' efforts | | | |
| (8) <input type="checkbox"/> unfavorable conditions of business | | | |
| (9) <input type="checkbox"/> bad weather or natural calamities | | | |
| (10) <input type="checkbox"/> others (specify) _____ | | | |

10. Do you expect an increase of working hours ?

- (1) ☐ Yes (2) ☐ No

(all skip to Q.19)

11. Why were you absent from work last week ?

- (1) ☐ wound of illness
 (2) ☐ seasonal reasons
 (3) ☐ official holidays, personal leaves (sick leaves excluded),
 and special days off
 (4) ☐ decide to work shortly but no pay for that currently
 (skip to Q.16)
 (5) ☐ not at work resulted from accidents even though
 having employed and paid
 (6) ☐ waiting for a recall (go to Q.12)
 (7) ☐ others (specify) _____

(all except (4) and (6) skip to Q.19)

12. Did you earn any pay from work last week ?

- (1) ☐ Yes (skip to Q.19) (2) ☐ No (skip to Q.16)

13. If there is a job offer , can you take it at once ?

- (1) ☐ can (stop)

- (2) ☐ cannot,

because of (3)-(6):

- (3) ☐ attending school or rebrushing
 to taking entrance exams

- (4) ☐ housekeeping

- (5) ☐ old age (elders aged 65 or
 over) or disable

- (6) ☐ others (specify) _____

(stop)

14. How did you seeking a job ? (multiple choices)

- (1) ☐ referenced by relatives , friends or teachers
 (2) ☐ through private employment agencies
 (3) ☐ referring recruiting advertisements or posters
 (4) ☐ through public employment offices
 (5) ☐ through civil service exams and placement
 (6) ☐ others (specify) _____

(all go to Q.15)

15. Do you expect a full-time job (weekly work hours are 40 or more)
 or a part-time job (weekly work hours are less than 40) ?

- (1) ☐ a full-time job

- (2) ☐ a part-time job

(all go to Q.16)

16. How long did you take to seeking a job or wait for a recall if you
 were jobless ? _____ weeks (all go to Q.17)

17. Did you have a job before ?

- (1) ☐ Yes (go to Q.18) (2) ☐ No (stop)

18. What was the main reason you left the last job mentioned in Q.17 ?

- (1) ☐ establishment closed or business shrunk
 (2) ☐ not satisfied to that job
 (3) ☐ ill health
 (4) ☐ seasonal or temporary work of that job finished
 (5) ☐ got married or gave birth (if interviewee is female)
 (6) ☐ retired
 (7) ☐ busy in housekeeping
 (8) ☐ others (specify) _____

(all go to Q.19)

19. What is the main workplace you are/were in ?

- (1) location of this workplace : _____
 (2) name of workplace and its
 major products or services : _____
 (3) number of employees : _____

- ① ☐ 1 person
 ② ☐ 2- 9 persons
 ③ ☐ 10- 29 persons
 ④ ☐ 30- 49 persons
 ⑤ ☐ 50- 99 persons
 ⑥ ☐ 100-199 persons
 ⑦ ☐ 200-499 persons
 ⑧ ☐ 500 persons or more
 ⑨ ☐ government organs

(all go to Q.20)

20. What is/was your duty in the main workplace mentioned in Q.19 ?

- (1) branch/department : _____
 (2) job title : _____
 (3) job description : _____

(all go to Q.21)

21. What is/was the class of workers you are/were in for the undertaken work ?

- (1) ☐ employer
 (2) ☐ own-account worker
 (3) ☐ government employee
 (4) ☐ private-sector employee
 (5) ☐ unpaid family worker

Note: County /City where interviewee actually reside, if different from the one of this household: _____

Remark : _____

Supervisor : _____ reviewer : _____ interviewer : _____

Date of interview : month _____ day _____ (AM / PM) _____

行政院主計處提供統計資訊申請單

日期：____年____月____日

序號：_____

說明：

- 一、申請本處統計資訊時，應根據所附統計項目清單填具申請單，向本處資料主管單位申請；本處受理申請時，得視實際申請內容及用途予以審核，並依據「行政院主計處提供統計資訊收費標準」予以核算費用，繳費後 10 個工作天內，完成資訊整理，郵寄或通知申請人領取。
- 二、為保障本處之智慧財產權，運用本處統計資訊，應載明資訊係由本處提供；且不得重製、改作、散布或發行本處提供之統計資訊電子檔案或光碟。

申 請 單 位 (申 請 人)		單 位 負 責 人	(簽 章)
		職 稱	
取 得 方 式	<input type="checkbox"/> E-MAIL <input type="checkbox"/> 郵寄 <input type="checkbox"/> 親自領取		
聯 絡 人		聯 絡 電 話	
電 子 信 箱		收 據 抬 頭	
聯 絡 地 址			
申 請 事 由			
單 位 類 別	<input type="checkbox"/> 一般 <input type="checkbox"/> 學校或學術機構 <input type="checkbox"/> 政府或民意機關		
統計項目代碼 <small>(請參考統計項目清單填列)</small>	申請資料說明	資料期間	審核結果
			<input type="checkbox"/> 同意提供 <input type="checkbox"/> 無法提供
			<input type="checkbox"/> 同意提供 <input type="checkbox"/> 無法提供
			<input type="checkbox"/> 同意提供 <input type="checkbox"/> 無法提供
			<input type="checkbox"/> 同意提供 <input type="checkbox"/> 無法提供
			<input type="checkbox"/> 同意提供 <input type="checkbox"/> 無法提供
			<input type="checkbox"/> 同意提供 <input type="checkbox"/> 無法提供
費 用	總計新台幣_____元整		
簽 核	承辦人 _____ 科長 _____		

※雙框線反白區域由本處承辦人員填寫。

※上列費用請至銀行繳費（並請註明收據抬頭及聯絡人），家庭收支調查費用銀行帳號：013037090147 臺灣銀行中興新村分行，收款人：行政院主計處中部辦公室；其餘資料費用銀行帳號：262964 中央銀行國庫局，戶名：行政院主計處。

※本處於收到繳費後，即寄交資料。

行政院主計處第 4 局第 4 科統計項目清單

統計項目代碼	統計項目	週期	資料期間	資料內容	資料量
4401	人力資源調查	月	1978.01 起	就業人數、失業人數、失業率、失業原因、勞動力參與率及非勞動力。	60 MB / 年
4402	人力運用調查	年	1978.01 起	有偶婦女勞動力參與情形、就業者之工作時間、所得、現職在職時間、獲得現職方法與工作變換情形、勞動力低度運用情形、失業者之工作機會及希望待遇與潛在勞動力供應。	9 MB / 年
4403	婦女婚育與就業調查	3~5 年	1979~1988、1990、1993、2000、2003	民間女性人口之婚姻狀況、生(養)育子女情形、料理家務時間與進出勞動市場工作史。	9 MB / 年
4404	青少年狀況調查	不定期	1990、1992、1994、1996、1998、2001	青少年之求學狀況、升學或受訓意願、工作經驗、生活概況以及對社會與青少年相關政策之看法。	3 MB / 年
4405	老人狀況調查	不定期	1989、1991、1993	老人之居住、健康、醫療、保險、經濟狀況及對福利措施之期望。	11 MB / 年
4406	青少年及老人狀況調查	不定期	1986~1988	青少年之在學狀況、升學意願、工作期望及理想工作條件；老年人口之居住方式、健康、醫療、保險、經濟狀況及對福利措施之期望。	7 MB / 年
4407	國內遷徙調查	不定期	1979~1989、1992、2002	台灣地區人口在地域間之交流狀況、遷徙原因、未來遷徙意願，以及各地區實際居住人口與暫離戶籍所在地人口之間的差異。	12 MB / 年
4408	失業狀況調查	不定期	1998 年	就業者從事工作性質及工作穩定性；失業者找工作情形、長期失業原因與對個人經濟及生活之影響；想工作而未找工作者停找工作原因及怯志工作者未來復出尋職情形。	1 MB / 年
4409	工作經驗調查	不定期	1979、1980.01、1980.12、1982~1987、1989、1992	工作年齡人口過去一年有無從事工作之經驗，其做過時間最長之工作種類，以及非勞動力轉變成勞動力之可能性。	8 MB / 年

統計項目代碼	統計項目	週期	資料期間	資料內容	資料量
			1997	工作年齡人口之第一份全日工作狀況及離職原因、失業經驗、失業者之尋職信心、非勞動力最後一份工作狀況與停止工作年齡及原因。	
4410	國民生活型態與倫理調查	不定期	1991、1995	國民之飲食習慣與偏好、閱讀報章雜誌及使用大眾傳播媒體情形、家庭生活及人際關係、對生活品質之要求與期望。	10 MB / 年
4411	國民休閒生活調查	不定期	1988、1991、1994	國民之進修狀況、觀光旅遊、休閒活動及社會服務情形。	9 MB / 年
4412	時間運用調查	不定期	1987、1990、1994	國民全日作息時間之分配，以及勞動時間、通勤時間與休閒時間之結構分佈。	13 MB / 年
4413	住宅狀況調查	不定期	1979~1989、1993	國民之居住狀況、居住用建築物之質量情形、購建住宅之資金來源與居住環境品質，以及對現有住宅本體與居住環境之滿意程度。	4 MB / 年
4414	國民文化活動需要調查	不定期	1990	國民對文化活動之興趣，平日從事文化活動種類及期望政府推動之文化建設事項。	9 MB / 年
4415	工作期望調查	不定期	1989	就業者選擇工作之態度、對目前工作各項條件之滿意程度及在心理主觀上認定之理想工作條件順序。	8 MB / 年
4416	估計權數檔	年	1979 起	村里別年中戶籍統計戶數與人數。	1 MB / 年

行政院主計處提供統計資訊收費標準

第一條 本標準依規費法第十條規定訂定之。

第二條 提供統計資訊之收費依資料量核計，以百萬位元組 MB（Mega Byte）為計價單位，申請之統計項目資料量不足一百 MB 計新台幣二千元，一百 MB 至不足五百 MB 計新台幣四千元，五百 MB 以上計新台幣六千元，以上費用不包含電子媒體。前項資料量依統計項目個別計算，不得併計。

第三條 學校或學術機構為教學或研究需要，減半收費，政府機關及民意機關為業務需要，免予收費。

第四條 本標準自發布日施行。

Computerized Media

Request form

For the purpose of _____, this department (person) request of you to provide the following statistical data in computerized media. We (or I) guarantee that the use of the data are limited to the purpose stated above, not copy to any third parties, and not used for profit seeking.

Name of Subscriber : _____

Institution : _____

Address : _____

Country : _____ Zip Code : _____

TEL.NO. : _____ FAX NO. : _____

E-MAIL : _____

Media option :

☐ Diskette(3 1/2)

☐ CD

Delivery by :

☐ Air mail

☐ Express

☐ Self-pickup

☐ E-mail

Pricing:

The charge for providing computerized media is calculating by the individual item data volume (is not combined) , and the calculate unit is based on MB (Mega Byte) .

If the data volume is below 100 MB, you need to pay NT\$ 2000.

If above 100 MB but below 500MB, you need to pay NT\$ 4000.

If above 500 MB, you need to pay NT\$ 6000.

The postage and media fee are not included. Please refer to the attached table.

Please fill this request form and send it back to the following address. We'll reply you as soon as possible.

Directorate-General of Budget, Accounting & Statistics, Executive Yuan
5F , No.2, Guangzhou St., Jhongheng District, Taipei City 100, Taiwan, (R.O.C.)
FAX NO. : 886-2-2380-3547 TEL. NO. : 886-2-2380-3544

Address of Survey of Family Income & Expenditure :

Directorate-General of Budget, Accounting and Statistics, Central Taiwan Division
No.25, Guangming Rd., Nantou City, Nantou County 540, Taiwan, (R.O.C.)
FAX NO. : 886-049-239-4040 TEL. NO. : 886-049-239-4046

Date : _____

Signature : _____

Statistics Available for Subscription

CODE	ITEM	CYCLE	PERIOD	CONTENT	VOLUME
4401	Manpower Survey	monthly	From 1978.01	Numbers of the employed and unemployed; unemployment rate; reasons for unemployment; labor force participation rate and not in labor force	60MB/year
4402	Manpower Utilization Survey	yearly	From 1978.01	Married women's participation in the labor market; work hours of the employed; income; time on current job; method to obtaining current job and change of job; low-labor force utilization; job opportunities for the unemployed and expected pay and potential labor supply	9MB/Year
4403	Women's Marriage, Fertility and Employment Survey	3~5 years	1979~1988 、 1990 、 1993 、 2000 、 2003	Marital status, childbirth; housekeeping activities and history of entry/exit to labor market	9MB/Year
4404	Youth's Status Survey	nonscheduled	1980 、 1992 、 1994 、 1996 、 1998 、 2001	Academics in school; desire for further education or training; work experience; living conditions and opinions on policies of the society and youngsters	3MB/year
4405	Elderly Status Survey	nonscheduled	1989 、 1991 、 1993	Housing, health, medical care, insurance, finances of the elderly and expectation of welfare measures	11MB/year
4406	Youth and Elderly Status Survey	nonscheduled	1986~1988	Academics of youngsters ; desire for further education; desire to work and ideal work conditions; housing for the elderly; health; medical care; insurance; finances; expectation of welfare measures	7MB/year
4407	Internal Migration Survey	nonscheduled	1979~1989 、 1992 、 2002	Flow of the population; reasons for migration; desire for future migration; the difference between permanent resident and moving current populations	12MB/year
4408	Unemployment Status Survey	nonscheduled	1998	Job nature and stability; job-seeking of the unemployed; reasons for long-term unemployment and impact on personal finances and life; reasons for stopping to look for a job; future	1MB/year

CODE	ITEM	CYCLE	PERIOD	CONTENT	VOLUME
				job-seeking of discouraged workers	
4409	Work Experience Survey	nonscheduled	1979 、 1980.01 、 1980.12 、 1982~1987 、 1989 、 1992	Work experience of the past year of the working-age population; types of work engaged in for the longest time; possibility of not in labor force turning into labor force	8MB/year
			1997	1st fulltime job and reason for leaving the job of the working-age population; unemployment experience; the confidence of the unemployed in finding another job; the last job of the not in labor force and age of and reason for leaving the job	
4410	People's Lifestyle and Ethics Survey	nonscheduled	1991 、 1995	Drinking and eating habits and preferences; reading newspapers/magazines and use of mass media; family life and interpersonal relationships; demand for and expectation of quality of life	10MB/year
4411	People's Leisure Life Survey	nonscheduled	1988 、 1991 、 1994	Further education; sightseeing and traveling; recreation and social service	9MB/year
4412	Time Use Survey	nonscheduled	1987 、 1990 、 1994	Time distribution throughout the day: hours spent working, in transit and at play	13MB/year
4413	Housing Status Survey	nonscheduled	1979~1989 、 1993	Housing; quality and quantity of residential buildings; financing of purchase/construction of residence and quality of living environment; satisfaction degree of current residence and surroundings	4MB/year
4414	People's Cultural Activity Demands Survey	nonscheduled	1990	Interest in cultural activities; types of cultural activities engaged in; cultural events government is expected to hold	9MB/year

CODE	ITEM	CYCLE	PERIOD	CONTENT	VOLUME
4415	Work Expectation Survey	nonscheduled	1989	Attitude towards selection of job; satisfaction degree of current job; ideal job conditions	8MB/year
4416	Estimated weights file	yearly	from1979	Numbers of households and population by Village/Community (Tsun/Li)	1MB/year

行政院主計處編印之有關人力資源統計報告一覽表：

刊 物 名 稱	資 料 時 期	備 註
1. 中華民國就業與薪資統計速報（按月）	76 年 1 月-84 年 3 月	（已停刊且上網） *（76-79 年 12 月）
2. 中華民國人力資源統計月報（按月）	67 年 1 月-	*（67-84 年 12 月）
3. 中華民國人力資源調查統計年報（按年）	76 年 -	*（76-93 年）
4. 中華民國人力運用調查報告（按年）	67 年 -	*（67-84 年）
5. 中華民國青少年狀況調查報告	79、81、83、85、87、90 年	
6. 中華民國失業狀況調查報告	87 年	
7. 中華民國婦女婚育與就業調查報告	*（68-77）、*79、*82、*89、92 年	
8. 中華民國國內遷徙調查報告	*（68-77）、78 年、81、91 年	
9. 中華民國住宅狀況調查報告	*（68 年-78）、82 年	
10. 中華民國時間運用調查報告	*76、79、83 年	
11. 中華民國國民休閒生活調查報告	*77、*80、83 年	
12. 中華民國工作經驗調查報告	*（68 年-76）、78、81、86 年	
13. 中華民國工作期望調查報告	78 年	
14. 中華民國職業訓練調查報告	*（68 年 -75 年）	
15. 中華民國國民生活型態與倫理調查報告	*80 年、84 年	
16. 中華民國國民文化活動需要調查報告	*79 年	
17. 中華民國傷病醫療與就業調查報告	*68 年 -75 年	
18. 中華民國青少年及老人狀況調查報告	*75、*77 年	
19. 中華民國老人狀況調查報告	*78、*80、*82 年	（自 85 年已移 內政部）

《有*號者，表已無存書》

中華民國人力資源調查工作人員

羅 昌 南 行政院主計處第四局局長

劉 北 辰 行政院主計處第四局副局長

羅 怡 玲 行政院主計處第四局專門委員

許 汶 鏌 行政院主計處第四局第四科科长

研究整理組 許秀惠 黃振銓 周家揚 林雅慧

鄭靜芬 向淑文 鄭彥煌 黃玉雯

調查行政組 楊嘉琳 江文瑩 薛淑真 張 沛

鄒雅芳 黃金梅 邱憶萍

統計分析組 潘寧馨 張聖英 邱淑美 蔡淑芬

如有任何指教或意見，請不吝賜教：

電話：(02)23803601~23803621

傳真：(02)23803624

電子信箱：mpw.stat@dgbas.gov.tw

網址：<http://www.dgbas.gov.tw>

We welcome any academic or practical views from our report readers:

TEL:(886)-2-23803601~23803621

FAX:(886)-2-23803624

E-Mail:mpw.stat@dgbas.gov.tw

For quick reference, please enter our Internet site:

<http://www.dgbas.gov.tw>

Subscribers overseas may contact book agencies :

Chinese Statistical Association
2 Kwangchow Street
Taipei City, Republic of China
TEL : 886-2-23803656
FAX : 886-2-23803659
E-MAIL:d807@dgbas.gov.tw

San-Min Book Co., Ltd.
61 Chung-Ching South Road Section 1
Taipei City, Republic of China
TEL : 886-2-23617511
FAX : 886-2-25164000