

ISSN 1011-694X

統一編號：
13036790265

中華民國臺灣地區 七十八年個人所得分配調查報告

中華民國臺灣地區七十八年個人所得分配調查報告

行政院主計處

行政院主計處

中華民國臺灣地區
七十八年個人所得分配調查報告

行政院主計處

前 言

自第二次世界大戰結束以來，國際間競相致力於經濟開發及社會建設，一面追求經濟成長，一面追求所得分配趨於平均，使經濟發展成果能為全體國民共享。因此，所需個人所得分配調查統計資料之殷切與統計品質之要求，迥異於往昔。是以各國政府莫不銳意致力於辦理個人所得分配調查統計，藉以明瞭個人所得分配發展趨勢，以及所得水準變動狀況，提供政府作為研訂社會發展計畫，改善國民生活，增進社會福利之參考。

我國個人所得分配調查，始於民國五十三年，由本處舉辦臺灣地區家庭收支抽樣調查。民國五十五年改由臺灣省政府接辦，每兩年調查一次。嗣因臺北市改制為院轄市，自民國五十九年起改由臺灣省政府主計處及臺北市政府主計處分別按年辦理。至六十八年復因高雄市改制為院轄市，乃由臺灣省政府主計處、臺北市政府主計處及高雄市政府主計處分別按年辦理一次。此項調查採訪問調查與記帳調查兩法併行，採用分層隨機抽樣法，自全體家庭中抽選訪問調查戶，再從訪問調查樣本戶中抽出若干樣本，作為記帳調查戶。訪問調查戶係由調查員每年訪問一次，查詢其全年所得收支項目，再依記帳調查戶資料推估收支詳細內容，而記帳調查戶除接受訪問調查外，每日並根據家庭實際收支逐筆記帳，由調查員檢查每日帳簿並面予指導，避免發生錯誤、重覆或遺漏等情事，其正確性較訪問調查為高，惟記帳調查所需人力、經費甚鉅，難以大量普遍實施，故僅對部分樣本家庭同時實施記帳與訪問兩種調查，以供研究比較，用以校正全體訪問調查之結果。

本處為提高調查之品質，統一省、市調查作業，於民國六十三年參照聯合國統計委員會第十七屆會議制定之個人所得分配、消費及資本形成統計作業體系，研擬臺灣地區個人所得分配調查統計計畫，分請省、市政府依照辦理，調查所獲資料則由本處集中整理與分析，並將整理結果編印為調查分析報告，分送各界參考應用。

七十八年個人所得分配調查報告業經編撰完成，其內容包括七十八年調查結果綜合分析、歷年調查主要結果表及七十八年調查統計表三大部分，有關名詞解釋、調查方法及七十八年調查表表式則以附錄方式刊列，以利各界研究與參考。此項調查統計工作極為浩繁，同仁雖已盡最大努力，然舛誤之處恐難避免，尚祈各界不吝指正，以供今後改進之參考。

目 錄

前 言.....	1
壹、七十八年個人所得分配調查結果綜合分析	
一、所得總額.....	9
二、可支配所得.....	9
三、所得分配.....	9
四、都市與鄉村所得.....	10
五、農家與非農家所得.....	10
六、家庭消費與儲蓄.....	11
七、住宅概況及家庭設備.....	11
八、家庭特徵.....	12
九、所得收入者特徵.....	12
貳、歷年個人所得分配調查主要結果表	
第 一 表 個人所得總額與個人可支配所得.....	16
第 二 表 個人所得總額按來源別分.....	17
第 三 表 戶數五等分位組之平均每戶可支配所得.....	18
第 四 表 戶數五等分位組之所得分配比與所得差距.....	19
第 五 表 農家與非農家平均每戶及每人可支配所得.....	20
第 六 表 農家平均每戶所得總額按來自農業與非農業分.....	21
第 七 表 戶數十等分位組分界點之可支配所得.....	22
第 八 表 世界各國所得分配狀況.....	23
第 九 表 可支配所得、消費支出及儲蓄.....	24
第 十 表 戶數五等分位組之平均每戶消費支出與儲蓄.....	25
第十一表 家庭消費支出按消費型態分.....	26
第十二表 所得收入者十等分位組之已分配要素所得分配比與所得差距.....	27
第十三表 所得收入者平均每人已分配要素所得及中位數所得按行、職業別分.....	28

第十四表	所得收入者平均每人已分配要素所得及中位數所得按教育程度及經濟特性分	29
第十五表	所得收入者之基本所得及人數按縣內、縣外工作地點分	30
第十六表	所得收入者人數與按年齡組別及性別之分配	31
第十七表	家庭住宅狀況	32
第十八表	家庭主要設備普及率	33
第十九表	年中戶數與平均每戶人口數按農家、非農家及都市化程度分	34
第二十表	平均每戶就業人數按農家、非農家及都市化程度分	35
第二十一表	人口分配按農家、非農家及都市化程度分	36
第二十二表	戶數五等分位組之平均每戶人口數與就業人數	37
第二十三表	家庭戶數按戶內人口規模別之分配	38

叁、七十八年個人所得分配調查統計表

一、戶為單位之統計表

(一)總表

第一表	個人所得分配按經濟戶長社會經濟特性分	40
第二表	個人所得分配按都市化程度地區及經濟戶長社會經濟特性分	42
第三表	個人所得分配依已分配要素所得按戶數十等分位分	46
第四表	個人所得分配按已分配要素所得十等分位分	48
第五表	個人所得分配依戶內平均每人可支配所得按戶數十等分位分	50
第六表	個人所得分配按戶內平均每人可支配所得十等分位分	52
第七表	農家、非農家與都市化程度地區別個人所得分配依其可支配所得按戶數十等分位分	54
第八表	平均每戶可支配所得及最終消費支出按經濟戶長教育程度及行業分	58

(二)明細表

第一表	平均每戶已分配要素所得按經濟戶長社會經濟特性分	62
第二表	個人已分配要素所得按區域別分	64

第 三 表	平均每戶所得收支、最終消費支出與儲蓄按經濟戶長社會經濟特性分.....	70
第 四 表	平均每戶所得收支、最終消費支出與儲蓄按農家、非農家及都市化程度地區分.....	72
第 五 表	平均每戶所得收支、最終消費支出與儲蓄按區域別分.....	74
第 六 表	平均每戶所得收支、最終消費支出與儲蓄依所得總額按戶數十等分位分.....	78
第 七 表	平均每戶所得收支、最終消費支出與儲蓄依可支配所得按戶數十等分位分.....	80
第 八 表	依可支配所得按戶數十等分位分各等分位戶數按農家、非農家與都市化程度別分之分配.....	82
第 九 表	依可支配所得按戶數十等分位分各等分位戶數按經濟戶長從業身分別之分配.....	84
第 十 表	依可支配所得按戶數十等分位分各等分位戶數按經濟戶長職業別之分配.....	86
第十一表	依可支配所得按戶數十等分位分各等分位戶數按經濟戶長教育程度別之分配.....	90
第十二表	個人最終消費支出按經濟戶長社會經濟特性分.....	92
第十三表	平均每戶最終消費支出依可支配所得按戶數十等分位分.....	94
第十四表	平均每戶最終消費支出按農家、非農家與都市化程度地區分.....	96
第十五表	平均每戶資本交易值按經濟戶長社會經濟特性分.....	98
第十六表	家庭住宅概況按經濟戶長職業分.....	100
第十七表	家庭住宅概況按農家、非農家及都市化程度地區分.....	104
第十八表	經濟戶長社會經濟特性別平均每戶可支配所得依可支配所得按戶數十等分位分.....	106
第十九表	經濟戶長職業別平均每戶可支配所得依可支配所得按戶數十等分位分.....	112

第二十表	平均每戶可支配所得及最終消費支出按經濟戶長年齡、社會經濟特性分.....	118
第二十一表	平均每戶可支配所得及最終消費支出按經濟戶長教育程度及職業分.....	124
第二十二表	平均每戶可支配所得及最終消費支出按經濟戶長教育程度及都市化程度地區分.....	128
第二十三表	平均每戶可支配所得及最終消費支出按經濟戶長行業及從業身分分.....	130
第二十四表	平均每戶可支配所得及最終消費支出按經濟戶長職業及戶內人數分.....	134
第二十五表	平均每戶可支配所得及最終消費支出按經濟戶長職業、年齡分.....	140
第二十六表	平均每戶可支配所得及最終消費支出按可支配所得組別及都市化程度地區分.....	146
第二十七表	每百戶家庭擁有現代化設備之數量按經濟戶長職業分.....	148
第二十八表	家庭擁有現代化設備之普及率按農家、非農家與經濟戶長職業分.....	152
第二十九表	家庭擁有現代化設備之普及率按都市化程度地區及經濟戶長社會經濟特性分.....	156
第三十表	家庭住宅概況及擁有現代化設備之普及率依可支配所得按戶數十等分位分.....	160
第三十一表	農家平均每戶所得收支按專兼業與耕地面積分.....	162
二、所得收入者為單位之統計表		
第一表	所得收入者所得分配按都市化程度及地區別分.....	166
第二表	所得收入者平均每人所得按社會經濟特性分.....	172
第三表	所得收入者所得分配依要素所得按人數十等分位分.....	174
第四表	社會經濟特性別所得收入者所得分配依要素所得按人數十等分位分.....	176

第 五 表	職業別所得收入者所得分配依已分配要素所得按人數十等分位 分.....	180
第 六 表	所得收入者平均每人基本所得按職業及行業分.....	184
第 七 表	所得收入者平均每人基本所得按職業及性別分.....	188
第 八 表	所得收入者平均每人基本所得按行業及性別分.....	194
第 九 表	所得收入者平均每人基本所得按社會經濟特性及性別分.....	200
第 十 表	所得收入者平均每人基本所得及可支配所得按年齡、農業、非 農業及性別分.....	206
第 十 一 表	所得收入者平均每人已分配要素所得依職業及已分配要素所得 組別分.....	220
第 十 二 表	所得收入者平均每人已分配要素所得依教育程度、都市化程度 及已分配要素所得組別分.....	224
第 十 三 表	所得收入者平均每人已分配要素所得依社會經濟特性及已分配 要素所得組別分.....	228
第 十 四 表	所得收入者平均每人已分配要素所得依行業及已分配要素所得 組別分.....	232
第 十 五 表	所得收入者平均每人已分配要素所得依年齡、教育程度及性別 分.....	236
第 十 六 表	所得收入者平均每人已分配要素所得依職業、年齡及性別分.....	242
第 十 七 表	所得收入者平均每人已分配要素所得依職業及教育程度分.....	250
第 十 八 表	所得收入者平均每人已分配要素所得依行業及教育程度分.....	254
第 十 九 表	所得收入者平均每人已分配要素所得依行業及從業身分分.....	258

附錄

附錄一、名詞解釋.....	261
附錄二、調查方法.....	264
附錄三、七十八年調查表表式.....	270

壹、七十八年個人所得分配調查結果綜合分析

七十八年臺灣地區家庭收支暨個人所得分配調查，計採用臺灣省、台北市及高雄市合計 1 萬 6,434 個樣本家庭資料，推計母體後編印本報告。七十八年明細統計資料請參閱第三章，歷年主要結果請參閱第二章。茲將本次調查重要結果，按所得水準、所得分配、消費儲蓄、家庭設備及所得收入者特徵等，綜合分析如下。

一、所得總額：

七十八年家庭所得總額依調查結果推計達 2 兆 7,121 億元，較上年增加 18.08 %；平均每戶所得 55 萬 3,917 元，較上年增加 14.20 %；中位數所得 49 萬 1,956 元，較上年增加 16.30 %。所得總額來自受雇人員報酬占 59.92 %，產業主所得占 21.14 %，財產所得占 13.12 %，移轉收入占 5.82 %。

圖一 歷年平均每戶可支配所得

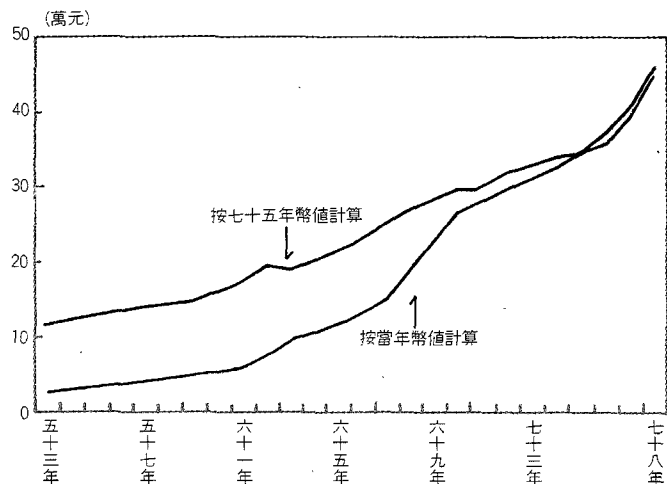

二、可支配所得：

七十八年家庭可支配所得 2 兆 2,767 億元，較上年增加 17.13 %；平均每戶可支配所得 46 萬 4,994 元，較上年增加 13.28 %；中位數所得 41 萬 1,342 元，較上年增加 14.44 %。

三、所得分配：

以可支配所得按戶數五等分位組觀察，七十八年最高所得組家庭(20%)享有全國 38.01 % 所得，平均每戶 88 萬 3,807 元，年增率 12.57 %，最低所得組家庭僅占 7.70 %，平均每戶 17 萬 9,029 元，年增率 10.60 %，高低所得差距 4.94 倍，高於上年之 4.85 倍；惟如以衡量全體所得分配均度之基尼係數觀之，七十八年基尼係數 0.303 與上年相同，乃中所得組家庭所得成長較快，年增率 14.18 %，致全體家庭所得分配均度維持上年水準。

個人可支配所得按戶數五等分位組之分配(%)及基尼係數

年 別	戶 數 五 等 分 位 組					第五分位組 為第一分位 組之倍數	基尼係數
	1 (最低所得組)	2	3	4	5 (最高所得組)		
53 年	7.71	12.57	16.62	22.03	41.07	5.33	0.321
59 年	8.44	13.27	17.09	22.51	38.69	4.58	0.294
69 年	8.82	13.90	17.70	22.78	36.80	4.17	0.277
74 年	8.37	13.59	17.52	22.88	37.64	4.50	0.290
75 年	8.30	13.51	17.38	22.65	38.16	4.60	0.296
76 年	8.11	13.50	17.53	22.82	38.04	4.69	0.299
77 年	7.89	13.43	17.55	22.88	38.25	4.85	0.303
78 年	7.70	13.50	17.72	23.07	38.01	4.94	0.303

影響所得差距，除所得因素變動外，每戶人數及每戶就業人數亦為重要因素，七十八年剔除五等分位高低所得組戶內人數差異(1.83倍)後之所得差距為2.70倍，剔除每戶就業人數差異(2.30倍)後之所得差距為2.15倍，與六十九年之2.60倍及2.30倍相近，顯示純所得的變化，仍處於穩定分配。惟以目前國際化、自由化之經濟發展方向及對專業技術人力之需求，所得差距亦不易顯著縮小，另就經濟發展動力、個人工作意願及創新誘因之觀點，適當的所得差距乃個人貢獻及產業分工的表徵，亦屬必要。我國目前的所得差距，不論五等分位倍數或吉尼係數，在世界各國中仍屬分配平均的少數國家之一，美國近年五等分位高低所得差距為 7.5 倍，日本 4.3 倍，西德 5.0 倍，韓國 8.0 倍，法國 8.6 倍，馬來西亞 16.0 倍，巴西則高達 33.3 倍。

四、都市與鄉村所得

七十八年都市地區家庭平均每戶可支配所得51萬 6,292 元，城鎮地區每戶43萬 2,074 元，

鄉村地區每戶34萬1,766元，分別較上年增加12.46%、17.04%及 10.41 %。城鎮地區平均每戶所得為都市地區之 83.69 %，高於七十七年之 80.41 %，鄉村地區為都市地區之66.20 %，較七十七年之 67.43 %略低。

圖二 七十八年平均每戶可支配所得

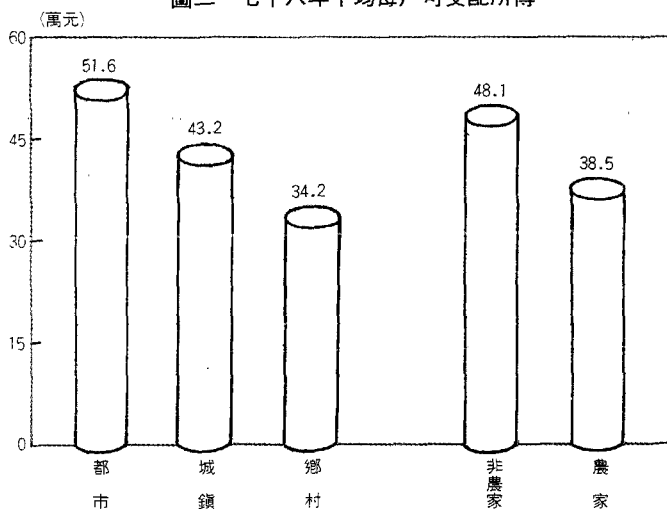

圖三 七十八年平均每戶消費與儲蓄—按五等分位分

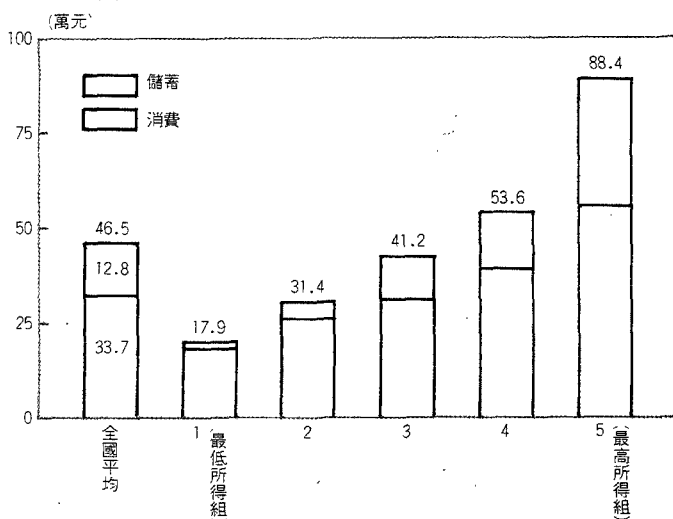

五、農家與非農家所得

七十八年農家平均每戶可支配所得38萬4,559元(其中來自農業所得占 21.98 %，來自非農業所得占78.02%)，較上年增加12.07 %，非農家平均每戶48萬 1,149 元，較上年增加 13.26 %，農家所得為非農家所得的 79.93 %，低於七十七年之 80.77 %。七十八年農家平均每人所得為 8 萬 3,238 元，非農家平均每人所得為 11 萬 5,107 元，農家為非農家的 72.31 %，高於七十七年之 70.17 %。

六、家庭消費與儲蓄

七十八年家庭最終消費支出總額1兆6,494億元，較上年增加15.26%，平均每戶消費支出33萬6,875元，較上年增加11.47%。七十八年家庭儲蓄總額6,273億元，較上年增加22.35%，平均每戶儲蓄12萬8,119元，儲蓄率27.55%，高於上年之26.38%。按戶數五等分位組之平均每戶消費支出高低差距為3.30倍，平均每戶儲蓄差距則達22.29倍，顯示高、低所得家庭累積財富之能力遠較所得差距懸殊。如以近十年五等分位之儲蓄差距平均值估計，家庭財富分配高低差距約已達20倍（不考慮持有財富之型態及其價格變動）。

七十八年平均每戶收支及戶量狀況

戶數五等分位組	可支配所得		消費支出		儲蓄		儲蓄率 (%)	戶內人數 (人)	就業人數 (人)
	金額 (元)	年增率 (%)	金額 (元)	年增率 (%)	金額 (元)	年增率 (%)			
平均	464 994	13.28	336 875	11.47	128 119	18.33	27.55	4.25	1.77
1 (最低所得組)	179 029	10.60	163 638	10.03	15 391	16.96	8.60	2.79	1.10
2	313 864	13.86	263 081	12.29	50 783	22.76	16.18	4.17	1.51
3	411 978	14.36	324 824	11.87	87 154	24.67	21.16	4.43	1.71
4	536 296	14.22	392 116	12.42	144 180	19.44	26.88	4.75	2.00
5 (最高所得組)	883 807	12.57	540 717	10.60	343 090	15.82	38.82	5.10	2.53
第五分位組為第一分位組之倍數	4.94		3.30		22.29		4.51	1.83	2.30

七、住宅概況及家庭設備

七十八年自有住宅家庭占總戶數79.02%（七十七年為77.76%），租押住宅占12.55%，配住及借用住宅占8.43%；家庭平均每戶居住建坪33坪，平均每人居住7.76坪。家庭自來水設備普及率為86.05%，電燈設備普及率達99.97%。至於各類家用設備普及率，多較上年提高，尤以錄放影機及冷暖氣機增加最快，電視機七十八年平均每百戶已擁有110台，普及率高達97.80%，未來家電市場將朝多功能及第二台發展，汽車普及率亦明顯上升（台北市已達35%），交通及停車問題日感迫切。

圖四 家用設備普及率(%)

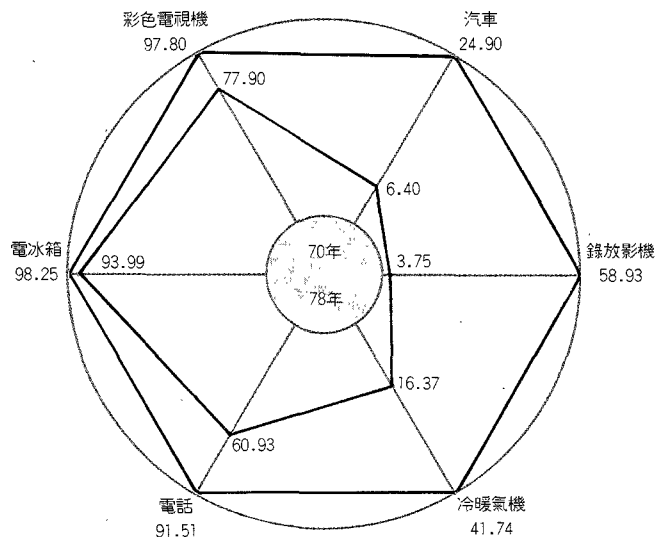

家用設備普及率(%)

年 別	彩色電視機	電冰箱	洗衣機	電話機	冷氣機	錄影機	收音機	照相機	家用汽車	機車	自用住宅比率	平均每戶住宅坪數(坪)
65 年	23.48	74.19	38.60	22.14	3.62	—	—	15.28	1.54	44.57	67.36	23
70 年	77.90	93.99	68.88	60.93	16.37	3.75	46.82	28.89	6.40	67.15	73.33	27
75 年	94.42	97.11	79.49	85.25	25.45	27.11	58.98	37.69	13.63	72.83	77.56	31
76 年	95.78	97.41	81.33	87.20	28.66	37.66	62.68	40.64	15.54	73.80	78.58	32
77 年	97.34	97.93	83.97	89.11	34.29	50.99	65.17	45.44	19.21	75.25	77.76	32
78 年	97.80	98.25	86.82	91.51	41.74	58.93	69.19	49.08	24.90	76.83	79.02	33

八、家庭特徵

七十八年平均每戶年中人口數為4.25人，較七十七年4.28人減少0.03人，其中成年人2.61人，就業1.77人，所得收入者1.69人。每戶人口數在四人以下者所占比率呈上升趨勢，五人以上者則逐年下降，顯示家庭結構趨向小家庭制，其中以一人至三人之家庭增加最快，占總戶數31.85%，較上年之30.89%增加0.96個百分點，四人者占25.36%(上年25.69%)，五人者占22.29%(上年22.58%)，六人以上者占20.50%，較上年之20.84%減少0.34個百分點，較十年前則減13.18個百分點。

九、所得收入者特徵

(一) 七十八年平均每一所得收入者之已分配要素所得為27萬4,579元，較上年增加13.57%；中位數所得24萬元，較上年增加15.14%。

(二) 依行業別分，以水電燃氣業平均每人已分配要素所得44萬1,715元最高(中位數所得41萬4,912元)，次高者為金融、保險、不動產及工商服務業之38萬2,617元(中位數所得32萬4,352元)，而以農、林、漁、牧業14萬2,062元最低(中位數所得僅10萬1,375元)。

圖五 所得收入者平均每人已分配要素所得按行業別之比較

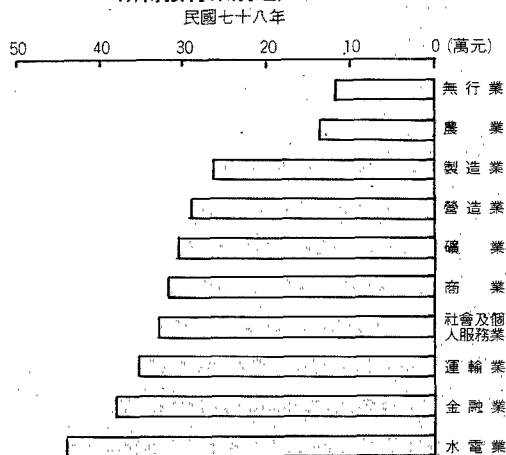

圖六 所得收入者平均每人已分配要素所得按職業別之比較

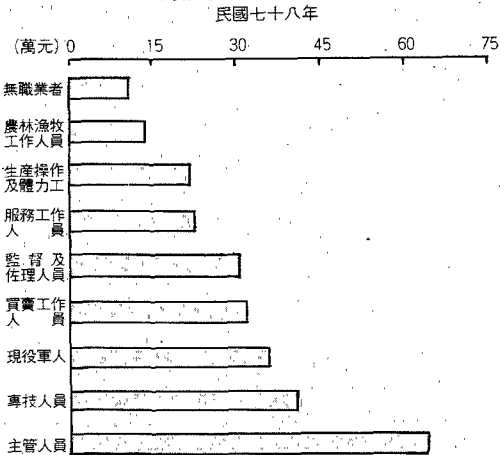

(三) 依職業別分，以行政及主管人員平均每人已分配要素所得63萬9,109元最高（中位數所得53萬2,080元），專門性、技術性及有關人員42萬5,446元次之（中位數所得39萬6,000元），而以農、林、漁、牧業14萬0,836元最低（中位數所得10萬0,560元），僅及行政及主管人員之22%（六十八年為26%）。

(四) 依教育程度分，以研究院(所)教育程度之平均每人已分配要素所得54萬1,635元為最高，大學教育程度之46萬2,516元次之，而以自修、補習或不識字12萬1,610元為最低，僅為研究院(所)程度之22%，較六十八年之30%為低。由以上兩項資料顯示，職業別及教育程度別之所得差距呈擴大趨勢。

(五) 依性別分，男性平均每人已分配要素所得31萬7,377元，女性18萬7,044元，男性所得為女性之1.70倍，較六十八年1.92倍為低，顯示性別間之所得差距已逐漸縮小。

(六) 按所得收入者五等分位組分，最高所得組平均每人已分配要素所得56萬3,311元，為最低所得組7萬5,235元之7.49倍，亦略高於上年之7.46倍。

(七) 男性所得收入者人數占67.16%，女性占32.84%；從事農業者占11.88%，非農業占88.12%；受雇者占70.18%，雇主及自營作業者占24.43%，其他5.39%。

(八) 依所得收入者之工作地點分析，跨縣市工作情形在都會區週邊甚為普遍，七十八年全臺灣地區各縣(市)基本所得來自縣

(市)外比率平均為13.90%，跨縣市工作人口比率為12.14%，其中台北縣家庭基本所得30.17%來自縣外(台北市占其中89%)，基隆市達30.20%（台北市占62%，台北縣占21%），高雄縣亦達31.64%（高雄市占84%）；來自縣(市)外所得比率較高者，尚有嘉義市18.94%及新竹縣18.32%，而以偏遠地區的台東縣之5.18%及最繁華的台北市5.19%為最低。

圖七 七十八年來自縣(市)外基本所得比率

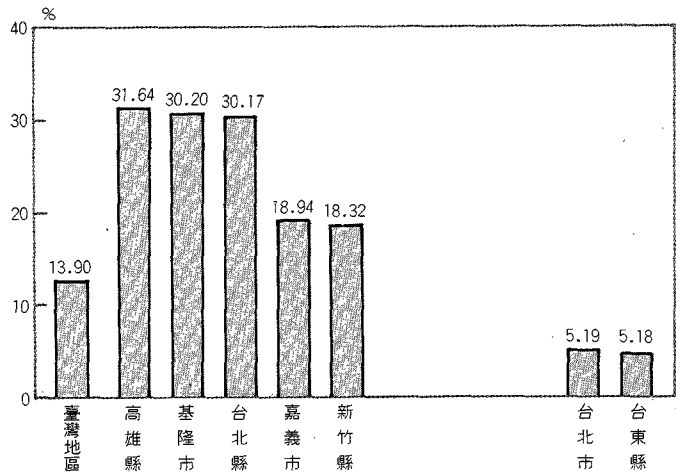

貳、歷年個人所得分配調查主要結果表

第一表 個人所得總額與個人可支配所得

年 別	按 當 年 幣 值 計 算				按 75 年 幣 值 計 算			
	所得總額 (億元)	可支配所得 (億元)	平均每戶 所得總額 (元)	平均每戶 可支配所得 (元)	所得總額 (億元)	可支配所得 (億元)	平均每戶 所得總額 (元)	平均每戶 可支配所得 (元)
53 年	644	615	29 908	28 591	2 594	2 477	120 451	115 147
55 年	765	730	33 535	32 003	3 019	2 881	132 340	126 294
57 年	964	914	40 618	38 514	3 412	3 235	143 781	136 333
59 年	1 217	1 148	47 152	44 486	3 914	3 693	151 663	143 088
60 年	1 402	1 338	52 686	50 280	4 377	4 177	164 490	156 978
61 年	1 661	1 577	60 562	57 510	4 900	4 652	178 649	169 646
62 年	2 108	2 007	74 642	71 054	5 407	5 147	191 439	182 236
63 年	2 945	2 703	101 110	92 813	5 705	5 236	195 874	179 800
64 年	3 377	3 066	111 117	101 821	6 403	5 813	210 688	193 062
65 年	3 906	3 625	125 324	116 297	7 026	6 521	225 443	209 205
66 年	4 748	4 249	146 204	130 830	8 031	7 187	247 300	221 296
67 年	5 916	5 248	175 558	155 737	9 501	8 428	281 930	250 100
68 年	7 438	6 635	211 224	188 407	10 713	9 556	304 226	271 363
69 年	9 652	8 568	262 614	233 112	11 963	10 620	325 501	288 934
70 年	11 565	10 199	302 114	266 433	12 795	11 283	334 234	294 759
71 年	12 514	10 915	315 573	275 250	13 381	11 671	337 439	294 322
72 年	14 001	12 144	341 143	295 887	14 688	12 740	357 892	310 414
73 年	15 341	13 194	365 394	314 245	15 949	13 717	379 867	326 692
74 年	16 053	13 742	374 384	320 495	16 589	14 201	386 880	331 193
75 年	17 705	15 128	399 935	341 728	17 705	15 128	399 935	341 728
76 年	19 620	16 763	428 931	366 487	19 524	16 681	426 839	364 700
77 年	22 968	19 437	485 049	410 483	22 613	19 137	477 551	404 138
78 年	27 121	22 767	553 917	464 994	25 889	21 733	528 749	443 866
78年年增率(%)	18.08	17.13	14.20	13.28	14.53	13.61	10.76	9.87

第二表 個人所得總額按來源別分

單位：億元；%

年 別	所得總額	受雇人員報酬		產業主所得		財產所得		移轉所得	
		金 額	結構比	金 額	結構比	金 額	結構比	金 額	結構比
53 年	644	273	42.36	284	44.19	53	8.23	34	5.22
55 年	765	359	46.93	297	38.84	66	8.57	43	5.66
57 年	964	470	48.71	327	33.91	106	11.04	61	6.34
59 年	1 217	654	53.70	357	29.36	123	10.13	83	6.81
61 年	1 661	966	58.18	438	26.38	174	10.44	84	5.00
63 年	2 945	1 776	60.31	741	25.16	309	10.49	119	4.04
65 年	3 906	2 360	60.42	969	24.80	362	9.27	215	5.51
66 年	4 748	2 795	58.87	1 140	24.01	570	12.00	243	5.12
67 年	5 916	3 600	60.85	1 327	22.43	713	12.05	276	4.67
68 年	7 438	4 471	60.11	1 779	23.92	848	11.40	340	4.57
69 年	9 652	5 920	61.33	2 112	21.88	1 201	12.45	419	4.34
70 年	11 565	7 185	62.13	2 459	21.26	1 387	12.00	534	4.61
71 年	12 514	7 579	60.56	2 756	22.02	1 549	12.38	630	5.04
72 年	14 001	8 448	60.34	3 101	22.15	1 683	12.02	769	5.49
73 年	15 341	9 231	60.17	3 394	22.12	1 824	11.89	892	5.82
74 年	16 053	9 623	59.95	3 564	22.20	1 927	12.00	939	5.85
75 年	17 705	10 543	59.55	3 942	22.27	2 142	12.10	1 078	6.08
76 年	19 620	11 662	59.44	4 432	22.59	2 333	11.89	1 193	6.08
77 年	22 968	13 583	59.14	5 168	22.50	2 838	12.36	1 379	6.00
78 年	27 121	16 250	59.92	5 734	21.14	3 557	13.11	1 580	5.83
78年年增率(%)	18.08	19.63	-	10.95	-	25.33	-	14.58	-

第三表 戶數五等分位組之平均每戶可支配所得

單位：新臺幣元

年 別	合 計	可 支 配 所 得 按 戶 數 五 等 分 位 組				
		1 (最低所得組)	2	3	4	5 (最高所得組)
53 年	29 908	11 563	18 804	24 815	32 961	61 395
55 年	33 535	13 263	20 926	27 161	36 906	69 464
57 年	40 617	15 936	24 820	32 984	45 330	84 014
59 年	47 152	19 898	31 285	40 291	53 070	91 215
63 年	92 813	41 048	62 589	78 886	102 268	179 295
65 年	116 297	51 754	79 335	101 676	132 056	216 666
66 年	130 830	58 596	88 199	113 253	147 637	246 465
67 年	155 737	69 221	106 762	136 514	176 742	289 447
68 年	188 407	81 390	128 869	164 640	213 627	353 510
69 年	233 112	102 772	161 695	206 358	265 552	428 910
70 年	266 433	117 223	183 344	234 684	303 530	493 382
71 年	275 250	119 603	189 876	241 667	312 290	512 817
72 年	295 887	127 441	201 812	258 506	336 227	555 450
73 年	314 245	133 434	215 118	276 900	358 783	586 988
74 年	320 495	134 104	217 704	280 779	366 661	603 229
75 年	341 728	141 750	230 893	297 011	386 991	651 995
76 年	366 487	148 553	247 424	321 169	418 238	697 051
77 年	410 483	161 874	275 655	360 258	469 525	785 101
78 年	464 994	179 029	313 864	411 978	536 296	883 807
78年年增率(%)	13.28	10.60	13.86	14.36	14.22	12.57

附註：53年～59年資料係平均每戶所得總額

第四表 戶數五等分位組之所得分配比與所得差距

年 別	可支配所得按戶數五等分位組之所得分配比 (%)					第五分位組 為第一分位 組之倍數 (倍)	吉尼係數
	1 (最低所得組)	2	3	4	5 (最高所得組)		
53 年	7.71	12.57	16.62	22.03	41.07	5.33	0.321
55 年	7.90	12.45	16.19	22.01	41.45	5.25	0.323
57 年	7.84	12.22	16.25	22.32	41.37	5.28	0.326
59 年	8.44	13.27	17.09	22.51	38.69	4.58	0.294
63 年	8.84	13.49	16.99	22.05	38.63	4.37	0.287
65 年	8.91	13.64	17.48	22.71	37.26	4.18	0.280
66 年	8.96	13.48	17.31	22.57	37.68	4.21	0.284
67 年	8.89	13.71	17.53	22.70	37.17	4.18	0.287
68 年	8.64	13.68	17.48	22.68	37.52	4.34	0.285
69 年	8.82	13.90	17.70	22.78	36.80	4.17	0.277
70 年	8.80	13.76	17.62	22.78	37.04	4.21	0.281
71 年	8.69	13.80	17.56	22.68	37.27	4.29	0.283
72 年	8.61	13.64	17.47	22.73	37.55	4.36	0.287
73 年	8.49	13.69	17.62	22.84	37.36	4.40	0.287
74 年	8.37	13.59	17.52	22.88	37.64	4.50	0.290
75 年	8.30	13.51	17.38	22.65	38.16	4.60	0.296
76 年	8.11	13.50	17.53	22.82	38.04	4.69	0.299
77 年	7.89	13.43	17.55	22.88	38.25	4.85	0.303
78 年	7.70	13.50	17.72	23.07	38.01	4.94	0.303

附註：五十三年至六十三年吉尼係數係以可支配所得十等分位資料計算，六十五年以後以未分組資料計算，計算公式均採用：

$$G = \frac{1}{n} \sum (y_j - y_i), \text{ 其中 } y_j \geq y_i, y_i = \frac{Y_i}{\sum Y_i}, Y_i \text{ 為第 } i \text{ 戶家庭之可支配所得。}$$

第五表 農家與非農家平均每戶及每人可支配所得

單位：元；%

年 別	平 均 每 戶 可 支 配 所 得			平 均 每 人 可 支 配 所 得		
	農 家	非 農 家	比 較 (非農家=100)	農 家	非 農 家	比 較 (非農家=100)
53 年	27 995	28 982	96.59	3 682	5 212	70.64
55 年	30 424	32 717	92.99	4 244	6 206	68.39
57 年	30 154	42 365	71.18	4 487	7 807	57.47
59 年	32 994	49 177	67.09	4 984	8 925	55.84
60 年	38 538	53 789	71.65	5 839	9 979	58.51
61 年	46 410	61 429	75.55	7 140	11 624	61.42
62 年	59 696	77 618	76.91	9 371	15 013	62.42
63 年	79 027	101 638	77.75	12 564	19 890	63.17
64 年	83 435	110 654	75.40	13 678	21 697	63.04
65 年	100 041	121 887	82.08	16 440	24 601	66.83
66 年	107 917	138 164	78.11	18 016	29 026	62.07
67 年	129 362	163 717	79.02	22 265	35 208	63.24
68 年	157 797	198 027	79.68	27 684	42 956	64.45
69 年	198 523	243 389	81.57	35 199	52 682	66.81
70 年	219 696	279 956	78.48	39 443	61 260	64.39
71 年	232 870	287 497	81.00	42 110	63 747	66.06
72 年	247 548	309 360	80.02	46 184	68 291	67.63
73 年	262 260	327 988	79.96	48 838	72 886	67.01
74 年	271 271	333 041	81.45	52 067	75 009	69.41
75 年	294 148	353 023	83.32	57 339	80 415	71.30
76 年	314 370	378 285	83.10	63 509	88 178	72.02
77 年	343 140	424 814	80.77	71 488	101 874	70.17
78 年	384 559	481 149	79.93	83 238	115 107	72.31
78年年增率(%)	12.07	13.26	-	16.44	12.99	-

第六表 農家平均每戶所得總額按來自農業與非農業分

年 別	金 額 (元)			結 構 比 (%)		
	農家平均每 戶所得總額	來 自 農 業 所 得	來 自 非農業所得	合 計	來 自 農 業 所 得	來 自 非農業所得
53 年	29 494	19 082	10 412	100.00	64.70	35.30
55 年	32 320	21 314	11 006	100.00	65.95	34.05
57 年	31 966	16 823	15 143	100.00	52.63	47.37
59 年	35 439	17 257	18 182	100.00	48.69	51.31
60 年	40 858	18 480	22 378	100.00	45.23	54.77
61 年	49 003	20 721	28 282	100.00	42.29	57.71
62 年	54 352	24 763	29 589	100.00	45.56	54.44
63 年	82 980	39 917	43 063	100.00	48.10	51.90
64 年	88 061	39 853	48 208	100.00	45.26	54.74
65 年	106 257	41 377	64 880	100.00	38.94	61.06
66 年	116 570	40 381	76 189	100.00	34.64	65.36
67 年	142 291	40 987	101 304	100.00	28.81	71.19
68 年	174 423	44 600	129 823	100.00	25.57	74.43
69 年	219 412	54 436	164 976	100.00	24.81	75.19
70 年	244 424	64 457	179 967	100.00	26.37	73.63
71 年	262 245	73 084	189 161	100.00	27.87	72.13
72 年	279 845	71 729	208 116	100.00	25.63	74.37
73 年	302 000	74 765	227 235	100.00	24.76	75.24
74 年	310 585	76 889	233 696	100.00	24.76	75.24
75 年	337 331	78 341	258 990	100.00	23.22	76.78
76 年	361 992	87 557	274 435	100.00	24.19	75.81
77 年	399 651	96 984	302 667	100.00	24.27	75.73
78 年	453 002	99 575	353 427	100.00	21.98	78.02
78年年增率(%)	13.35	2.67	16.77	-	-	-

第七表 戶數十等分位組分界點之可支配所得

單位：新臺幣元

	可支配所得按戶數十等分位組之分界點									
	1	2	3	4	5	6	7	8	9	10
	中位數所得									
67 年	74060	92302	106860	120877	136086	153814	174540	205164	258400	
68 年	86200	110656	129361	146036	164260	185012	211510	250200	314530	
69 年	109573	139300	162476	183500	205750	232000	262282	308627	383000	
70 年	125130	157138	183643	208210	233886	264498	300920	353440	441872	
71 年	126520	163398	189665	215405	241100	270704	309682	364036	459095	
72 年	135582	173237	201923	229388	257690	291215	332956	392670	494805	
73 年	142654	183197	215274	245668	275780	311276	356621	418363	525567	
74 年	143280	185811	218191	248404	280100	317065	364205	427246	542650	
75 年	150717	197350	230813	262696	295873	334539	383871	452181	575785	
76 年	158005	208753	247387	283914	320517	361100	413252	492338	619892	
77 年	170974	233293	276150	317276	359440	405640	465279	548147	692289	
78 年	188334	260085	315390	362979	411342	466200	531367	627405	788431	

第八表 世界各國所得分配狀況

國 名	年 別	所得按戶數五等分位組之 所 得 分 配 比(%)		第五分位組爲第 一分位組之倍數	吉 尼 係 數
		最低所得組 (20%)	最高所得組 (20%)		
一、低收入國家					
1. 斯 里 蘭 卡	1980—81	5.80	49.80	8.59	0.3924
2. 印 度	1975—76	7.00	49.40	7.06	0.3844
3. 中 國 大 陸	—	8.50	37.70	4.44	—
二、中收入國家					
1. 中 華 民 國	1976	8.91	37.26	4.18	0.2800
	1980	8.82	36.80	4.17	0.2771
	1989	7.70	38.01	4.94	0.3027
2. 南 斯 拉 夫	1978	6.60	38.70	5.86	0.3040
3. 韓 國	1976	5.70	45.30	7.95	0.3616
4. 阿 根 廷	1970	4.40	50.30	11.43	0.4144
5. 菲 律 賓	1985	5.20	52.50	10.10	0.4236
6. 哥斯達黎加	1971	3.30	54.80	16.61	0.4569
7. 委 內 瑞 拉	1970	3.00	54.00	18.00	0.4700
8. 墨 西 哥	1977	2.90	57.70	19.90	0.4920
9. 土 耳 其	1973	3.50	56.50	16.14	0.4700
10. 馬 來 西 亞	1973	3.50	56.10	16.03	0.4712
11. 秘 魯	1972	1.90	61.00	32.11	0.5364
12. 巴 西	1972	2.00	66.60	33.30	0.5648
13. 埃 及	1974	5.80	48.00	8.28	0.3780
三、高收入國家					
1. 日 本	1979	8.70	37.50	4.31	0.2700
2. 香 港	1980	5.40	47.00	8.70	0.3760
3. 瑞 典	1981	7.40	41.70	5.64	0.3060
4. 挪 威	1982	6.00	38.20	6.37	0.3044
5. 荷 蘭	1981	8.30	36.20	4.36	0.2596
6. 澳 大 利 亞	1975—76	5.40	47.10	8.72	0.3836
7. 英 國	1979	7.00	39.70	5.67	0.3148
8. 加 拿 大	1981	5.30	40.00	7.55	0.3300
9. 美 國	1980	5.30	39.90	7.53	0.3292
10. 西 德	1978	7.90	39.50	5.00	0.2952
11. 義 大 利	1977	6.20	43.90	7.08	0.3472
12. 西 班 牙	1980—81	6.90	40.00	5.80	0.3079
13. 以 色 列	1979—80	6.00	39.90	6.65	0.3208
14. 法 國	1975	5.50	42.20	7.67	0.3424

註一、資料來源：WORLD DEVELOPMENT REPORT 1989. (世界銀行發行)。

註二、本表中之吉尼係數除我國採未分組資料計算(同第四表)外，其餘各國均採五等分位組資料計算。

註三、中國大陸資料係鄉村地區之所得分配，其資料來源為Britannica World Data, 1989。

第九表 可支配所得、消費支出及儲蓄

年 別	可支配所得 (億元)	消費支出 (億元)	儲 蓄 (億元)	平 均 每 戶			
				可支配所得 (元)	消費支出 (元)	儲 蓄 (元)	儲 蓄 率 (%)
53 年	615	546	69	28 591	25 381	3 211	11.23
55 年	730	653	77	32 008	28 611	3 397	10.61
57 年	914	832	81	38 514	35 097	3 417	8.87
59 年	1 148	1 056	92	44 486	40 929	3 558	8.00
60 年	1 338	1 211	127	50 280	45 526	4 754	9.46
61 年	1 577	1 370	207	57 510	49 965	7 545	13.12
62 年	2 007	1 703	303	71 054	60 311	10 743	15.12
63 年	2 703	2 358	351	92 813	80 942	12 049	12.96
64 年	3 066	2 615	457	101 821	86 849	15 173	14.87
65 年	3 625	2 983	651	116 297	95 714	20 899	17.92
66 年	4 249	3 398	860	130 830	104 640	26 473	20.19
67 年	5 248	4 118	1 143	155 737	122 207	33 919	21.73
68 年	6 635	5 193	1 464	188 407	147 459	41 565	21.99
69 年	8 568	6 604	1 992	233 112	179 687	54 204	23.17
70 年	10 199	7 638	2 597	266 433	199 523	67 846	25.38
71 年	10 915	8 364	2 606	275 250	210 906	65 719	23.76
72 年	12 144	9 285	2 933	295 887	226 234	71 459	24.00
73 年	13 194	10 235	3 051	314 245	243 784	72 673	22.96
74 年	13 742	10 560	3 248	320 495	246 277	75 749	23.52
75 年	15 128	11 443	3 686	341 728	258 474	83 254	24.36
76 年	16 763	12 584	4 180	366 487	275 104	91 382	24.93
77 年	19 437	14 310	5 127	410 483	302 207	108 276	26.38
78 年	22 767	16 494	6 273	464 994	336 875	128 119	27.55
78年年增率(%)	17.13	15.26	22.35	13.28	11.47	18.33	-

第十表 戶數五等分位組之平均每戶消費支出與儲蓄

單位：元

消費支出、 儲蓄及年別	可支配所得按戶數五等分位組					第五分位組 為第一分位 組之倍數 (倍)
	1 (最低所得組)	2	3	4	5 (最高所得組)	
平均每戶消費支出：						
65 年	48 467	70 376	88 163	109 888	161 677	3.34
66 年	52 801	77 060	95 065	120 125	178 141	3.37
67 年	62 439	91 997	113 452	140 073	203 075	3.25
68 年	75 063	111 833	137 413	169 118	243 882	3.25
69 年	93 207	140 560	171 305	206 460	286 903	3.08
70 年	105 282	154 925	190 436	230 071	316 899	3.01
71 年	110 135	165 162	200 982	242 454	335 796	3.05
72 年	119 019	175 513	202 936	259 178	362 341	3.04
73 年	126 944	188 902	230 399	281 013	391 663	3.09
74 年	126 996	189 388	233 474	285 547	395 979	3.12
75 年	132 570	201 167	244 231	296 560	417 802	3.15
76 年	134 948	210 806	260 769	320 141	448 858	3.33
77 年	148 715	234 288	290 348	348 809	488 875	3.29
78 年	163 638	263 082	324 824	392 116	540 717	3.30
平均每戶儲蓄：						
65 年	3 365	9 134	13 764	22 562	55 667	16.54
66 年	5 897	11 313	18 378	27 844	68 935	11.69
67 年	6 925	14 945	23 310	37 116	87 297	12.61
68 年	6 574	17 422	27 626	45 157	111 036	16.89
69 年	9 793	21 848	35 686	59 861	143 831	14.69
70 年	12 219	29 023	45 055	74 518	178 414	14.60
71 年	10 182	25 658	41 980	71 469	179 309	17.61
72 年	9 280	27 401	45 085	79 068	196 461	21.17
73 年	7 175	27 633	48 316	80 293	199 943	27.87
74 年	7 591	29 007	48 520	82 833	210 792	27.77
75 年	9 180	29 726	52 780	90 391	234 193	25.51
76 年	13 606	36 617	60 400	98 097	248 193	18.24
77 年	13 159	41 368	69 910	120 716	296 226	22.51
78 年	15 391	50 783	87 154	144 181	343 090	22.29
78年消費率(%)	91.40	83.82	78.84	73.12	61.18	0.67
78年儲蓄率(%)	8.60	16.18	21.16	26.88	38.82	4.51

第十一表 家庭消費支出按消費型態分

單位：%

年 別	合 計	食 品 飲 料 及菸草	衣著鞋 襪 類	房地租 、水費 、燃料 和動力	家庭器 具及設 備和家 庭管理	醫療及 保 健	運 輸 交 通 及通訊	娛樂教 育及文 化服務	雜 項 支 出
53 年	100.00	59.70	6.30	17.20	3.40	5.30	2.00	1.20	4.90
55 年	100.00	56.20	5.83	18.75	3.75	4.75	2.40	1.62	6.70
57 年	100.00	51.75	5.84	19.01	4.66	5.54	2.70	1.65	8.85
59 年	100.00	52.46	5.79	18.19	3.96	5.95	3.00	2.66	7.99
61 年	100.00	47.81	6.47	20.78	3.95	3.89	3.53	7.06	6.51
63 年	100.00	49.40	6.15	20.71	3.79	3.92	3.99	6.06	5.98
65 年	100.00	46.38	6.83	21.45	3.87	4.61	4.99	6.38	5.49
66 年	100.00	43.89	6.79	22.77	4.02	4.28	5.48	7.32	5.45
67 年	100.00	42.93	6.66	22.64	4.13	4.74	5.67	7.80	5.43
68 年	100.00	41.03	7.41	22.91	4.64	4.62	6.12	7.63	5.64
69 年	100.00	40.35	7.03	23.65	4.57	4.20	6.68	8.18	5.34
70 年	100.00	39.44	6.80	24.13	4.58	4.50	6.89	8.30	5.36
71 年	100.00	38.71	6.60	24.30	4.37	5.07	6.86	8.65	5.44
72 年	100.00	38.94	6.25	24.13	4.44	5.23	7.15	8.67	5.19
73 年	100.00	38.83	5.93	23.34	4.42	5.07	8.18	9.03	5.20
74 年	100.00	38.20	5.89	23.54	4.12	5.26	8.30	9.52	5.17
75 年	100.00	37.42	5.84	23.26	4.30	5.42	8.23	10.03	5.50
76 年	100.00	36.46	6.00	23.00	4.42	5.36	8.50	10.64	5.62
77 年	100.00	35.02	6.10	23.17	4.65	5.24	8.42	11.74	5.66
78 年	100.00	33.67	6.03	23.82	4.59	4.86	9.24	12.01	5.78

第十二表 所得收入者十等分位組之已分配要素所得分配比與所得差距

年 別	已分配要素所得按人數十等分位組之所得分配比 (%)										第十分位 組為第一 分 位 組 之 倍 數 (倍)
	1	2	3	4	5	6	7	8	9	10	
65 年	1.61	3.65	5.06	6.33	7.79	9.38	11.15	13.15	15.97	25.91	16.09
66 年	1.79	3.75	5.12	6.41	7.90	9.44	11.08	13.00	15.67	25.84	14.43
67 年	1.77	3.78	5.15	6.53	8.01	9.57	11.18	13.03	15.76	25.22	14.21
68 年	1.65	3.68	5.08	6.38	7.81	9.41	11.09	13.06	15.90	25.94	15.74
69 年	1.63	3.63	5.07	6.38	7.81	9.40	11.19	13.29	16.00	25.60	15.77
70 年	1.59	3.72	5.10	6.34	7.78	9.48	11.38	13.39	16.09	25.13	15.82
71 年	1.64	3.74	5.09	6.33	7.77	9.45	11.30	13.31	16.09	25.28	15.44
72 年	1.52	3.69	5.09	6.31	7.72	9.38	11.13	13.14	16.01	26.01	17.14
73 年	1.70	3.89	5.26	6.43	7.78	9.37	10.98	13.02	15.85	25.72	15.16
74 年	1.70	3.91	5.27	6.43	7.81	9.35	10.93	13.00	15.95	25.65	15.14
75 年	1.56	3.80	5.25	6.39	7.80	9.30	10.87	12.86	15.72	26.45	16.96
76 年	1.62	3.93	5.33	6.55	7.90	9.27	10.87	12.84	15.77	25.91	15.99
77 年	1.59	3.97	5.32	6.55	7.93	9.38	10.89	12.85	15.67	25.85	16.26
78 年	1.58	3.90	5.33	6.65	7.98	9.42	11.04	13.07	15.78	25.25	15.98

第十三表 所得收入者平均每人已分配要素所得及中位數所得按行、職業別分

	平均每人已分配要素所得				所得收入者中位數已分配要素所得			
	七十七年		七十八年		七十七年		七十八年	
	金額 (元)	年增率 (%)	金額 (元)	年增率 (%)	金額 (元)	年增率 (%)	金額 (元)	年增率 (%)
全體所得收入者	241 767	14.75	274 579	13.57	208 440	15.30	240 000	15.14
按行業別分：								
1.農林漁牧業	136 888	13.91	142 062	3.78	97 750	12.19	101 375	3.71
2.礦業及土石採取業	343 496	40.55	306 760	-10.69	310 760	35.28	283 068	-8.91
3.製造業	227 945	14.15	263 002	15.38	188 444	14.74	215 664	14.44
4.水電燃氣業	375 329	20.13	441 715	17.69	364 636	26.08	414 912	13.79
5.營造業	254 192	18.27	293 627	15.51	235 200	20.18	268 650	14.22
6.商業	290 682	14.81	318 861	9.69	250 420	15.74	280 000	11.81
7.運輸、倉儲及通信業	300 103	11.14	350 453	16.78	281 436	11.24	330 105	17.29
8.金融、保險、不動產及工商服務業	330 757	6.58	382 617	15.68	288 175	11.50	324 352	12.55
9.公共行政、社會服務及個人服務業	289 055	12.37	326 000	12.78	259 870	12.01	297 488	14.48
10.無行業	111 064	25.69	126 496	13.89	85 000	39.34	89 000	4.71
按職業別分：								
1.專門性、技術性及有關人員	387 507	11.80	425 446	9.79	347 524	12.61	396 000	13.95
2.行政及主管人員	547 225	9.83	639 109	16.79	455 300	7.94	532 080	16.86
3.監督及佐理人員	282 986	13.12	315 991	11.66	257 424	14.12	286 300	11.22
4.買賣工作人員	302 116	15.41	330 541	9.41	264 000	13.79	298 688	13.14
5.服務工作人員	216 799	13.17	249 578	15.12	190 300	13.27	217 256	14.17
6.農林漁牧工作人員	135 472	13.84	140 836	3.96	96 562	11.84	100 560	4.14
6.1農事畜牧工作者	125 029	14.00	132 989	6.37	88 000	12.82	93 465	6.21
6.2林漁工作者	221 092	10.99	210 778	-4.67	192 822	8.77	188 200	-2.40
7/8/9.生產及有關工人、運輸設備操作工及體力工	209 492	13.76	245 664	17.27	192 620	14.38	225 000	16.81
7.生產及有關工人	202 906	14.09	238 257	17.42	181 960	13.07	214 620	17.95
8.運輸設備操作工	273 689	9.40	320 629	17.15	264 892	9.01	309 000	16.65
9.體力工	198 391	14.81	228 051	14.95	188 040	16.07	211 000	12.21
10.現役軍人	343 715	15.57	379 169	10.31	320 290	13.08	355 224	10.91
11.無職業者	111 064	25.69	126 497	13.90	85 000	39.34	89 000	4.71

第十四表 所得收入者平均每人已分配要素所得及中位數所得按
教育程度及經濟特性別分

	平均每人已分配要素所得				所得收入者中位數已分配要素所得			
	七十七年		七十八年		七十七年		七十八年	
	金額 (元)	年增率 (%)	金額 (元)	年增率 (%)	金額 (元)	年增率 (%)	金額 (元)	年增率 (%)
全體所得收入者	241 767	14.75	274 579	13.57	208 440	15.30	240 000	15.14
按教育程度別分：								
1.研究院(所)	513 496	9.09	541 635	5.48	463 000	13.76	513 240	10.85
2.大學教育	403 679	10.20	462 516	14.58	358 596	13.48	411 678	14.80
3.專科教育	328 895	15.23	369 407	12.32	294 184	12.71	339 085	15.26
4.高中教育	249 806	13.54	286 130	14.54	216 300	12.95	247 970	14.64
5.國中教育	223 987	13.95	258 747	15.52	192 836	15.73	225 172	16.77
6.國小教育	206 685	14.08	230 336	11.44	181 870	14.10	200 950	10.49
7.補習自修或不識字	113 687	15.08	121 610	6.97	94 049	15.45	99 700	6.01
按經濟特性別分：								
1.農業雇主及農業自營作業者	133 583	12.89	138 333	3.56	88 000	13.02	90 967	3.37
2.非農業雇主	524 714	6.96	618 927	17.96	430 656	7.34	526 250	22.20
3.非農業自營作業者	300 245	11.83	340 236	13.32	274 000	12.30	316 800	15.62
4.農業受雇者	147 713	17.69	154 457	4.57	123 650	19.17	123 500	-0.12
5.非農業經理管理及專業受雇者	480 960	11.96	512 928	6.65	418 000	12.97	462 000	10.53
6.文書推銷及服務工作者	265 558	13.24	299 536	12.79	239 514	12.91	271 000	13.15
7.非農業體力勞動者	196 306	14.45	229 658	16.99	182 000	13.30	212 860	16.96
8.軍職人員	343 715	15.57	379 169	10.31	320 290	13.08	355 224	10.91
9.其他	111 064	25.69	126 497	13.90	85 000	39.34	89 000	4.71

第十五表 所得收入者之基本所得及人數按縣內、縣外工作地點分

民 國 七 十 八 年

	基 本 所 得				所 得 收 入 者 人 數			
	金 額 (億 元)	分 配 比 (%)			人 數 (人)	分 配 比 (%)		
		來 自 本 縣 市	來 自 外 縣 市	無 業 者		工作地點 在本縣市	工作地點 在外縣市	無 業 者
臺 灣 地 區	21 906	84.35	13.90	1.75	8 263 573	82.61	12.14	5.25
台 北 市	4 276	93.95	5.19	0.86	1 190 096	91.66	4.86	3.48
高 雄 市	1 765	93.22	5.86	0.92	576 746	90.82	5.32	3.86
台 北 縣	3 690	68.18	30.17	1.65	1 270 430	68.61	26.70	4.69
宜 蘭 縣	366	90.55	8.55	0.90	182 841	85.62	7.32	7.06
桃 園 縣	1 467	89.26	6.72	4.02	559 439	85.92	5.71	8.37
新 竹 縣	355	80.21	18.32	1.47	158 818	80.37	15.67	3.96
苗 栗 縣	511	87.17	11.44	1.39	235 336	86.42	9.18	4.40
台 中 縣	1 181	85.13	13.63	1.24	453 652	84.98	11.94	3.08
彰 化 縣	969	93.96	5.39	0.65	470 029	91.94	4.56	3.50
南 投 縣	451	89.19	9.86	0.95	206 087	88.02	8.70	3.28
雲 林 縣	520	88.64	9.79	1.57	283 387	88.07	6.79	5.14
嘉 義 縣	370	87.25	11.46	1.29	193 553	84.99	9.05	5.96
台 南 縣	847	87.17	11.33	1.50	425 839	85.24	9.56	5.20
高 雄 縣	1 014	65.75	31.64	2.61	445 473	67.95	26.21	5.84
屏 東 縣	756	83.15	14.60	2.25	345 021	81.20	12.87	5.93
台 東 縣	189	90.59	5.18	4.23	83 283	86.85	4.41	8.74
花 蓮 縣	307	88.34	5.68	5.98	127 343	81.53	4.39	14.08
澎 湖 縣	82	90.46	7.52	2.02	35 164	81.93	6.61	11.46
基 隆 市	410	67.20	30.20	2.60	160 280	63.47	29.32	7.21
台 中 市	1 006	86.17	11.68	2.15	329 099	85.59	9.43	4.98
台 南 市	737	86.42	11.52	2.06	301 683	83.73	9.15	7.12
新 竹 市	358	76.42	17.45	6.13	131 543	73.18	13.37	13.45
嘉 義 市	279	80.35	18.94	0.71	98 431	77.35	17.25	5.40

第十六表 所得收入者人數與按年齡組別及性別之分配

單位：%

年 別	合 計 (人 數)	按 年 齡 組 別 之 分 配							按性別之分配	
		未滿 20歲	20~ 24歲	25~ 34歲	35~ 44歲	45~ 54歲	55~ 64歲	65歲 以上	男	女
65 年	5 027 156	9.38	11.53	25.12	24.91	19.33	8.01	1.72	73.47	26.53
66 年	5 280 470	8.67	11.28	27.37	23.80	19.00	7.95	1.93	72.55	27.45
67 年	5 599 661	8.71	10.94	27.86	23.69	18.74	8.08	1.98	71.26	28.74
68 年	6 019 798	9.49	11.35	28.03	22.38	18.29	8.13	2.33	70.53	29.47
69 年	6 375 376	8.87	11.09	29.19	22.07	17.98	8.34	2.46	69.72	30.28
70 年	6 636 872	8.33	11.11	30.57	20.95	17.35	9.16	2.53	68.90	31.10
71 年	6 840 771	7.47	11.10	30.96	20.89	17.01	9.89	2.68	68.68	31.32
72 年	7 143 968	7.08	11.11	31.32	21.23	16.57	9.86	2.83	67.93	32.07
73 年	7 197 273	5.96	10.70	31.83	21.73	16.12	10.40	3.26	68.26	31.74
74 年	7 271 473	5.16	10.38	31.47	22.36	16.03	10.98	3.62	68.12	31.88
75 年	7 714 927	5.05	10.67	31.33	23.04	15.11	10.96	3.84	66.60	33.40
76 年	7 811 583	4.56	10.12	30.61	23.71	15.50	10.96	4.54	67.48	32.52
77 年	7 995 125	4.45	9.29	30.79	24.81	15.12	10.81	4.73	67.36	32.64
78 年	8 263 573	3.99	9.24	30.22	25.97	14.92	10.62	5.04	67.16	32.84

第十七表 家庭住宅狀況

年 別	平均每戶 居住坪數 (坪)	平均每人 居住坪數 (坪)	自來水設備 普及率 (%)	住 宅 權 屬 分 配 (%)		
				自 有	租 押	配住及借用
65 年	23	4.38	66.85	67.36	19.28	13.36
66 年	23	4.55	76.69	68.05	19.62	12.33
67 年	24	4.88	73.09	69.57	18.71	11.72
68 年	25	5.13	73.81	71.62	17.39	10.99
69 年	26	5.37	77.56	73.52	15.35	11.13
70 年	27	5.63	77.75	73.33	15.36	11.31
71 年	28	5.91	77.08	74.24	14.79	10.97
72 年	29	6.16	79.84	74.94	14.79	10.27
73 年	30	6.41	80.72	75.99	13.94	10.07
74 年	30	6.52	83.10	77.34	13.07	9.59
75 年	31	6.86	81.93	77.56	13.31	9.13
76 年	32	7.26	82.83	78.58	12.91	8.51
77 年	32	7.48	84.83	77.76	12.96	9.28
78 年	33	7.76	86.05	79.02	12.55	8.43

附註：臺灣地區家庭電燈設備普及率65年以後均達99%以上。

第十八表 家庭主要設備普及率

單位：%

年 別	彩 色 電視機	電冰箱	電話機	冷 氣 暖 機	錄 放 影 機	收 錄 音 機	洗衣機	小汽車	機 器 腳踏車	報 紙	家 用 電 腦
53 年	-	1.70	1.50	-	-	-	-	-	2.87	13.70	-
55 年	-	4.52	1.72	-	-	-	0.35	-	5.55	15.39	-
57 年	-	10.39	2.43	0.50	-	-	1.70	0.13	11.17	18.26	-
59 年	-	22.83	4.37	-	-	-	6.95	-	19.15	23.10	-
61 年	-	38.68	8.70	-	-	-	16.73	-	29.64	31.62	-
63 年	12.91	58.21	12.93	-	-	-	28.59	-	40.29	34.16	-
64 年	16.42	65.41	15.76	3.42	-	-	31.16	1.27	43.37	37.41	-
65 年	23.48	74.19	22.14	3.62	-	-	38.60	1.54	44.57	39.56	-
66 年	34.70	81.31	27.81	5.33	-	31.52	47.21	2.10	50.27	47.68	-
67 年	46.57	86.35	35.48	8.68	-	34.33	53.96	2.78	54.72	52.71	-
68 年	58.64	89.59	41.08	11.65	1.09	40.23	60.14	4.07	58.76	53.45	-
69 年	69.29	92.28	51.09	14.40	1.45	42.40	64.73	5.11	63.51	54.61	-
70 年	77.90	93.99	60.93	16.37	3.75	46.82	68.88	6.40	67.15	59.21	-
71 年	83.12	94.33	67.65	17.16	5.83	47.87	70.52	7.23	68.53	59.28	-
72 年	87.79	95.44	74.35	19.72	9.09	51.75	73.68	9.30	70.26	59.34	1.46
73 年	90.41	96.13	79.63	22.91	14.22	53.59	75.49	10.38	70.55	61.55	1.94
74 年	92.31	96.67	82.12	23.95	20.70	56.07	77.84	11.91	71.87	64.80	2.32
75 年	94.42	97.11	85.25	25.45	27.11	58.98	79.49	13.63	72.83	66.26	2.92
76 年	95.78	97.41	87.20	28.66	37.66	62.68	81.33	15.54	73.80	62.56	3.55
77 年	97.34	97.93	89.11	34.29	50.99	65.17	83.97	19.21	75.25	60.34	3.95
78 年	97.80	98.25	91.51	41.74	58.93	69.19	86.82	24.90	76.83	62.46	5.42

第十九表 年中戶數與平均每戶人口數按農家、非農家及都市化程度分

單位：人

年 別	年 中 戶 數 (戶)	平 均 每 戶 人 口 數					
		全體家庭	按農家、非農家分		按 都 市 化 程 度 分		
			農 家	非 農 家	都 市	城 鎮	鄉 村
53 年	2 151 847	5.61	7.67	5.56	-	-	-
55 年	2 281 035	5.86	7.17	5.27	-	-	-
57 年	2 372 616	5.83	6.72	5.43	-	-	-
59 年	2 580 986	5.85	6.62	5.51	-	-	-
60 年	2 660 587	5.67	6.60	5.39	-	-	-
61 年	2 742 040	5.59	6.50	5.28	-	-	-
62 年	2 823 936	5.47	6.37	5.17	-	-	-
63 年	2 912 705	5.38	6.29	5.11	-	-	-
64 年	3 010 905	5.27	6.03	5.00	-	-	-
65 年	3 117 027	5.24	6.09	4.95	4.93	5.46	5.52
66 年	3 247 399	5.06	5.99	4.76	4.73	5.12	5.47
67 年	3 369 865	4.92	5.81	4.65	4.66	5.04	5.23
68 年	3 521 604	4.87	5.70	4.61	4.57	5.21	5.21
69 年	3 675 323	4.84	5.64	4.61	4.61	5.14	5.08
70 年	3 827 971	4.80	5.57	4.57	4.52	5.06	5.13
71 年	3 965 607	4.74	5.53	4.51	4.51	4.92	5.05
72 年	4 104 212	4.71	5.36	4.53	4.50	4.92	4.97
73 年	4 198 589	4.68	5.37	4.50	4.45	4.95	4.98
74 年	4 287 831	4.60	5.21	4.44	4.43	4.78	4.79
75 年	4 427 000	4.52	5.13	4.39	4.35	4.77	4.71
76 年	4 574 092	4.41	4.95	4.29	4.29	4.66	4.46
77 年	4 735 172	4.28	4.80	4.17	4.15	4.50	4.38
78 年	4 896 258	4.25	4.62	4.18	4.16	4.45	4.22

第二十表 平均每戶就業人數按農家、非農家及都市化程度分

單位：人

年 別	全體家庭	按農家、非農家分		按都市化程度分		
		農 家	非 農 家	都 市	城 鎮	鄉 村
55 年	2.00	3.30	1.42	-	-	-
57 年	2.11	3.07	1.66	-	-	-
59 年	2.14	3.10	1.71	-	-	-
60 年	1.96	3.07	1.62	-	-	-
61 年	1.97	2.98	1.62	-	-	-
62 年	2.03	2.96	1.71	-	-	-
63 年	1.89	2.93	1.61	-	-	-
64 年	1.96	2.85	1.64	-	-	-
65 年	1.92	2.90	1.58	-	-	-
66 年	1.89	2.89	1.57	1.56	1.97	2.30
67 年	1.89	2.88	1.59	1.59	1.97	2.26
68 年	1.93	2.96	1.61	1.60	2.13	2.39
69 年	1.93	2.98	1.61	1.62	2.10	2.37
70 年	1.92	2.98	1.61	1.61	2.02	2.47
71 年	1.88	2.91	1.58	1.60	1.95	2.40
72 年	1.86	2.72	1.62	1.63	1.96	2.30
73 年	1.84	2.71	1.62	1.61	1.97	2.28
74 年	1.81	2.66	1.59	1.62	1.88	2.21
75 年	1.83	2.66	1.63	1.65	1.94	2.21
76 年	1.80	2.62	1.61	1.64	1.93	2.13
77 年	1.78	2.55	1.61	1.63	1.88	2.11
78 年	1.77	2.56	1.61	1.63	1.86	2.08

第二十一表 人口分配按農家、非農家及都市化程度分

單位：%

年 別	按 農 家、非 農 家 分		按 都 市 化 程 度 分		
	農 家	非 農 家	都 市	城 鎮	鄉 村
53 年	47.48	52.52	-	-	-
55 年	37.86	62.14	-	-	-
57 年	36.32	63.68	-	-	-
59 年	34.89	65.11	-	-	-
60 年	27.53	72.47	-	-	-
61 年	29.99	70.01	-	-	-
62 年	29.48	70.52	-	-	-
63 年	26.66	73.34	-	-	-
64 年	30.17	69.83	-	-	-
65 年	29.73	70.27	42.72	20.15	37.13
66 年	28.71	71.29	43.26	19.70	37.04
67 年	27.44	72.56	44.54	19.48	35.98
68 年	27.98	72.02	48.85	20.19	30.96
69 年	26.66	73.34	49.64	20.71	29.65
70 年	26.07	73.93	49.43	23.59	26.98
71 年	26.16	73.84	49.73	23.51	26.76
72 年	24.80	75.20	50.22	25.94	23.84
73 年	23.98	76.02	51.51	24.89	23.60
74 年	23.02	76.98	52.09	25.11	22.80
75 年	21.72	78.28	53.50	26.63	19.87
76 年	20.71	79.29	55.34	25.95	18.71
77 年	19.67	80.33	55.42	27.29	17.29
78 年	18.23	81.77	55.89	27.47	16.64

第二十二表 戶數五等分位組之平均每戶人口數與就業人數

單位：人

年 別	可 支 配 所 得 按 戶 數 五 等 分 位 組					第五分位組 爲第一分位 組 之 倍 數 (倍)
	1 (最低所得)	2	3	4	5 (最高所得組)	
平均每戶人口數：						
65 年	3.93	5.01	5.31	5.60	6.39	1.63
66 年	3.96	4.82	5.04	5.42	6.05	1.53
67 年	3.87	4.67	4.95	5.25	5.88	1.52
68 年	3.68	4.66	4.94	5.22	5.89	1.60
69 年	3.62	4.71	4.89	5.23	5.80	1.60
70 年	3.66	4.65	4.94	5.15	5.61	1.53
71 年	3.44	4.55	4.89	5.14	5.67	1.65
72 年	3.47	4.52	4.89	5.13	5.56	1.60
73 年	3.40	4.52	4.84	5.07	5.59	1.64
74 年	3.27	4.42	4.74	5.03	5.49	1.68
75 年	3.09	4.36	4.72	4.98	5.50	1.78
76 年	2.91	4.26	4.65	4.87	5.38	1.85
77 年	2.82	4.17	4.53	4.75	5.14	1.82
78 年	2.79	4.17	4.43	4.75	5.10	1.83
平均每戶就業人數：						
66 年	1.52	1.67	1.79	2.02	2.47	1.63
67 年	1.50	1.61	1.77	2.01	2.57	1.71
68 年	1.48	1.66	1.80	2.09	2.65	1.79
69 年	1.46	1.66	1.76	2.11	2.65	1.82
70 年	1.45	1.68	1.79	2.08	2.61	1.80
71 年	1.36	1.61	1.80	2.07	2.56	1.88
72 年	1.31	1.59	1.79	2.10	2.54	1.94
73 年	1.26	1.60	1.76	2.05	2.57	2.04
74 年	1.21	1.55	1.75	2.02	2.54	2.10
75 年	1.14	1.55	1.79	2.06	2.62	2.30
76 年	1.11	1.53	1.72	2.03	2.61	2.35
77 年	1.09	1.50	1.72	2.06	2.53	2.32
78 年	1.10	1.51	1.71	2.00	2.53	2.30

第二十三表 家庭戶數按戶內人口規模別之分配

單位：%

	合 計	一 個 人	二 個 人	三 個 人	四 個 人	五 個 人	六 個 人	七 個 人	八 個 人	九 個 人	十 個 人	十 一 個 人	十 五 個 人	十 六 個 人 上
59 年	100.00	2.55	4.75	8.40	12.66	18.13	19.43	14.58	8.38	4.25	2.54	3.61	0.72	
61 年	100.00	3.33	4.15	9.28	13.73	21.23	19.26	12.57	7.62	3.89	2.04	2.59	0.31	
63 年	100.00	3.18	5.00	9.07	17.39	23.02	18.77	10.54	6.26	3.13	1.38	2.00	0.26	
65 年	100.00	3.17	5.44	9.52	17.70	22.79	18.76	10.79	5.67	2.83	1.53	1.62	0.18	
66 年	100.00	3.39	6.17	11.42	19.15	22.71	17.64	9.51	4.93	2.10	1.17	1.63	0.18	
67 年	100.00	3.77	6.44	11.70	20.27	24.02	16.79	8.56	4.12	1.77	1.04	1.40	0.12	
68 年	100.00	3.92	7.46	11.87	19.82	23.25	16.70	8.76	4.08	1.86	0.99	1.13	0.16	
69 年	100.00	3.87	7.28	12.51	20.02	23.25	16.46	8.54	3.92	1.87	1.15	1.01	0.12	
70 年	100.00	3.74	7.26	12.40	21.37	24.46	15.61	7.48	3.72	1.83	1.10	0.93	0.10	
71 年	100.00	4.76	7.84	12.96	20.96	22.93	15.13	7.69	3.66	1.78	1.08	1.12	0.09	
72 年	100.00	4.10	7.96	12.67	21.55	24.22	15.42	7.19	3.25	1.86	0.85	0.86	0.07	
73 年	100.00	4.38	8.20	12.63	22.62	23.25	14.68	7.11	3.49	1.69	0.83	1.06	0.06	
74 年	100.00	4.66	8.70	13.23	22.85	23.54	14.20	6.51	3.18	1.42	0.81	0.86	0.05	
75 年	100.00	5.05	9.42	12.88	23.64	22.88	13.78	6.50	3.08	1.29	0.60	0.84	0.04	
76 年	100.00	5.58	9.70	14.13	23.72	23.36	12.47	6.14	2.45	1.28	0.62	0.50	0.05	
77 年	100.00	5.98	10.91	14.00	25.69	22.58	11.44	5.28	2.16	1.01	0.47	0.44	0.04	
78 年	100.00	5.82	11.44	14.59	25.36	22.29	11.52	5.32	1.89	0.85	0.43	0.46	0.03	

叁、七十八年個人所得分配調查統計表

一、戶爲單位之統計表

總表第一表 個人所得分配

	合 計	民 國 七	
		雇 主 及 自	
		農 業	
家庭戶數	4 896 258	414 796	
平均每戶人數	4.25	3.96	
平均每戶成年人數	2.61	2.74	
平均每戶未成年人數	1.64	1.22	
平均每戶就業人數	1.77	2.30	
平均每戶所得收入者人數	1.69	1.57	
1. 受雇人員報酬	1 625 033 124	45 712 756	
(1) 本業及兼業薪資	1 402 086 218	41 562 960	
(2) 其他收入	222 946 906	4 149 796	
2. 產業主所得	573 380 627	71 666 587	
3. 基本所得	2 198 413 751	117 379 343	
4. 已分配要素所得	2 380 857 982	125 860 337	
5. 可支配所得	2 276 732 705	129 756 594	
6. 最終消費支出	1 649 426 338	91 805 155	
7. 儲 蓄	627 306 369	37 951 439	
8. 所得總額	2 712 121 382	153 307 230	

按經濟戶長社會經濟特性分

十 八 年

金額單位：新臺幣千元

營 作 業 者	受 雇 者		其 他
非 農 業	農 業	非 農 業	
1 055 119	138 079	3 001 455	286 809
4.70	4.09	4.37	1.87
2.69	2.48	2.67	1.56
2.01	1.61	1.70	.31
1.91	1.84	1.81	-
1.53	1.82	1.82	1.02
89 183 797	36 571 215	1 435 319 828	18 245 528
77 263 306	34 461 787	1 231 774 295	17 023 870
11 920 491	2 109 428	203 545 533	1 221 658
456 671 517	2 906 973	42 056 292	79 258
545 855 314	39 478 188	1 477 376 120	18 324 786
589 996 092	41 320 898	1 588 895 373	34 785 282
560 105 155	41 229 441	1 489 071 324	56 570 191
404 347 959	30 796 864	1 071 118 343	51 358 017
155 757 197	10 432 577	417 952 981	5 212 175
656 747 470	48 199 693	1 786 358 255	67 508 734

總表第二表 個人所得分配按都市化

	民 國 七			
	全 體 家 庭			農
	都 市	城 鎮	鄉 村	都 市
家庭戶數	2 793 086	1 283 301	819 871	25 126
平均每戶人數	4.16	4.45	4.22	4.56
平均每戶成年人數	2.56	2.66	2.69	2.99
平均每戶未成年人數	1.60	1.79	1.53	1.57
平均每戶就業人數	1.63	1.86	2.08	2.30
平均每戶所得收入者人數	1.62	1.80	1.75	1.82
1. 受雇人員報酬	1 053 385 584	401 051 391	170 596 149	3 487 017
(1) 本業及兼業薪資	902 457 042	346 905 455	152 723 723	3 038 714
(2) 其他收入	150 928 542	54 145 936	17 872 426	448 303
2. 產業主所得	333 852 063	142 405 610	97 122 953	5 980 861
3. 基本所得	1 387 237 647	543 457 001	267 719 102	9 467 878
4. 已分配要素所得	1 522 074 016	576 979 087	281 804 878	10 634 078
5. 可支配所得	1 442 048 380	554 480 671	280 203 655	10 412 183
6. 最終消費支出	1 071 087 083	386 442 179	191 897 075	7 712 192
7. 儲 蓄	370 961 298	168 038 492	88 306 578	2 699 991
8. 所得總額	1 733 501 324	651 614 892	327 005 165	12 339 488

程度地區及經濟戶長社會經濟特性分

十 八 年

金額單位：新臺幣千元

雇 主 及 自 營 作 業 者				
業		非 農 業		
城 鎮	鄉 村	都 市	城 鎮	鄉 村
107 094	282 576	692 410	263 811	98 898
4.09	3.86	4.57	4.94	4.90
2.89	2.66	2.65	2.74	2.76
1.20	1.20	1.92	2.20	2.14
2.33	2.29	1.86	1.96	2.20
1.76	1.48	1.48	1.58	1.73
15 640 762	26 584 977	61 439 273	21 328 377	6 416 148
13 978 631	24 545 615	53 035 439	18 543 165	5 684 703
1 662 131	2 039 362	8 403 834	2 785 212	731 445
16 348 241	49 337 485	308 109 978	111 653 105	36 908 433
31 989 003	75 922 462	369 549 251	132 981 482	43 324 581
34 552 079	80 674 180	403 305 524	141 268 728	45 421 840
35 881 325	83 463 086	381 997 956	134 245 107	43 862 093
25 573 680	58 519 283	282 242 786	92 487 825	29 617 347
10 307 645	24 943 802	99 755 170	41 757 282	14 244 745
42 651 568	98 316 174	450 527 359	155 744 115	50 475 995

總表第二表 個人所得分配按都市化

民 國 七

	受 雇			
	農 業			非
	都 市	城 鎮	鄉 村	都 市
家庭戶數	23 163	41 469	73 447	1 885 917
平均每戶人數	4.38	4.19	3.94	4.20
平均每戶成年人數	2.60	2.63	2.36	2.60
平均每戶未成年人數	1.78	1.56	1.58	1.60
平均每戶就業人數	1.70	2.00	1.81	1.68
平均每戶所得收入者人數	1.70	1.96	1.77	1.72
1. 受雇人員報酬	8 155 480	11 404 979	17 010 755	968 317 466
(1) 本業及兼業薪資	7 348 066	10 786 912	16 326 809	827 914 395
(2) 其他收入	807 414	618 067	683 946	140 403 071
2. 產業主所得	156 405	1 182 461	1 568 106	19 576 245
3. 基本所得	8 311 885	12 587 440	18 578 861	987 893 711
4. 已分配要素所得	8 775 819	13 064 628	19 480 451	1 073 702 027
5. 可支配所得	8 426 245	13 545 754	19 257 442	1 001 433 090
6. 最終消費支出	6 395 765	9 843 482	14 557 617	737 772 678
7. 儲 蓄	2 030 480	3 702 272	4 699 825	263 660 413
8. 所得總額	9 998 981	15 784 916	22 415 796	1 212 676 062

程度地區及經濟戶長社會經濟特性分(續)

十 八 年

金額單位：新臺幣千元

者		其 他		
農 業				
城 鎮	鄉 村	都 市	城 鎮	鄉 村
796 740	318 798	166 470	74 187	46 152
4.61	4.78	2.05	1.62	1.65
2.71	2.96	1.67	1.43	1.42
1.90	1.82	.38	.19	.23
1.93	2.22	-	-	-
1.94	2.09	1.02	1.02	1.00
347 601 668	119 400 694	11 986 348	5 075 605	1 183 575
298 812 605	105 047 296	11 120 428	4 784 142	1 119 300
48 789 063	14 353 398	865 920	291 463	64 275
13 179 345	9 300 702	28 574	42 458	8 227
360 781 013	128 701 396	12 014 922	5 118 063	1 191 802
381 014 592	134 178 753	25 656 568	7 079 060	2 049 654
359 511 659	128 126 575	39 778 906	11 296 826	5 494 459
248 840 245	84 505 420	36 963 662	9 696 947	4 697 408
110 671 414	43 621 155	2 815 244	1 599 879	797 051
424 283 467	149 398 726	47 959 434	13 150 826	6 398 474

總表第三表 個人所得分配依已分配

民 國 七

	合 計	已 分 配 要 素		
		1	2	3
家庭戶數	4 896 258	489 626	489 626	489 626
平均每戶人數	4.25	2.09	3.38	4.10
平均每戶成年人數	2.61	1.68	2.10	2.33
平均每戶未成年人數	1.64	.41	1.28	1.77
平均每戶就業人數	1.77	.78	1.32	1.46
平均每戶所得收入者人數	1.69	1.06	1.25	1.37
1. 受雇人員報酬	1 625 033 123	21 011 972	72 109 586	99 728 555
(1) 本業及兼業薪資	1 402 086 218	20 002 355	65 894 987	89 036 875
(2) 其他收入	222 946 905	1 009 617	6 214 599	10 691 680
2. 產業主所得	573 380 627	12 165 597	27 276 941	36 273 379
3. 基本所得	2 198 413 750	33 177 569	99 386 527	136 001 934
4. 已分配要素所得	2 380 857 981	40 791 167	107 265 430	144 461 706
5. 可支配所得	2 276 732 706	73 933 991	112 064 500	142 933 112
6. 最終消費支出	1 649 426 339	69 007 737	96 067 213	120 825 082
7. 儲 蓄	627 306 368	4 926 254	15 997 287	22 108 030
8. 所得總額	2 712 121 383	88 517 699	133 251 591	169 744 222

要素所得按戶數十等分位分

十 八 年

金額單位：新臺幣千元

所 得 按 戶 數 十 等 分 位 組						
4	5	6	7	8	9	10
489 626	489 626	489 626	489 626	489 626	489 626	489 624
4.31	4.45	4.53	4.71	4.79	4.90	5.22
2.40	2.49	2.57	2.74	2.92	3.16	3.66
1.91	1.96	1.96	1.97	1.87	1.74	1.56
1.58	1.65	1.77	1.92	2.11	2.32	2.74
1.45	1.53	1.64	1.78	1.98	2.22	2.59
118 760 566	133 366 905	153 884 875	178 304 706	204 883 500	262 426 808	380 555 650
104 699 878	117 393 623	132 492 773	153 474 958	174 919 875	223 046 281	321 124 613
14 060 688	15 973 282	21 392 102	24 829 748	29 963 625	39 380 527	59 431 037
45 667 069	52 666 765	58 129 392	63 868 496	74 648 710	73 710 215	128 974 063
164 427 635	186 033 670	212 014 267	242 173 202	279 532 210	336 137 023	509 529 713
172 723 172	198 008 468	226 105 146	258 558 991	300 802 371	365 355 103	566 786 427
165 720 264	189 364 980	212 610 100	242 082 337	280 896 967	339 368 412	517 758 043
138 615 837	153 170 153	163 727 463	183 243 567	197 966 201	230 725 104	296 077 982
27 104 427	36 194 827	48 882 637	58 838 770	82 930 767	108 643 308	221 680 061
199 486 283	225 545 846	254 417 353	289 817 867	334 693 511	402 924 191	613 722 820

總表第四表 個人所得分配按已分

民 國 七

	合 計	已 分 配 要		
		1	2	3
家庭戶數	4 896 258	1 295 973	691 221	577 554
平均每戶人數	4.25	3.05	4.29	4.44
平均每戶成年人數	2.61	1.99	2.40	2.50
平均每戶未成年人數	1.64	1.06	1.89	1.94
平均每戶就業人數	1.77	1.14	1.57	1.66
平均每戶所得收入者人數	1.69	1.20	1.44	1.54
1. 受雇人員報酬	1 625 033 125	156 220 189	162 642 491	159 724 383
(1) 本業及兼業薪資	1 402 086 221	142 221 968	143 828 280	140 054 411
(2) 其他收入	222 946 904	13 998 221	18 814 211	19 669 972
2. 產業主所得	573 380 627	61 413 542	62 814 639	63 797 852
3. 基本所得	2 198 413 752	217 633 731	225 457 130	223 522 235
4. 已分配要素所得	2 380 857 982	238 085 846	238 085 842	238 085 640
5. 可支配所得	2 276 732 706	275 606 178	229 502 279	227 307 917
6. 最終消費支出	1 649 426 338	241 075 261	191 852 822	182 513 867
7. 儲 蓄	627 306 369	34 530 917	37 649 458	44 794 050
8. 所得總額	2 712 121 382	328 135 527	275 310 142	270 939 867

配要素所得十等分位分

十 八 年

金額單位：新臺幣千元

素 所 得 十 等 分 位 組						
4	5	6	7	8	9	10
498 430	438 489	384 926	335 961	287 058	233 595	153 051
4.62	4.72	4.80	4.88	4.95	5.18	5.42
2.63	2.78	2.92	3.09	3.35	3.61	3.84
1.99	1.94	1.88	1.79	1.60	1.57	1.58
1.81	1.99	2.10	2.27	2.48	2.71	2.86
1.68	1.84	1.98	2.17	2.35	2.58	2.67
163 302 883	165 563 882	161 399 977	171 534 263	170 627 110	170 758 401	143 259 546
140 562 210	142 259 047	137 658 091	146 005 834	145 055 575	144 002 785	120 438 020
22 740 673	23 304 835	23 741 886	25 528 429	25 571 535	26 755 616	22 821 526
60 321 181	57 268 847	59 556 988	48 171 476	48 873 698	47 863 942	63 298 462
223 624 064	222 832 729	220 956 965	219 705 739	219 500 808	218 622 343	206 558 008
238 086 072	238 085 713	238 085 591	238 085 919	238 085 599	238 085 399	238 086 361
223 055 500	223 173 145	222 388 051	221 065 074	220 101 625	217 630 822	216 902 115
170 113 302	168 218 251	156 058 880	152 914 140	142 909 494	130 905 456	112 864 865
52 942 197	54 954 894	66 329 171	68 150 934	77 192 131	86 725 366	104 037 251
266 462 908	267 675 726	264 753 117	263 160 898	260 751 780	259 342 655	255 588 762

總表第五表 個人所得分配依戶內平均每人

民 國 七

	總 平 均	平 均 每 人		
		1	2	3
家庭戶數	4 896 258	489 626	489 626	489 626
平均每戶人數	4.25	5.23	4.91	4.79
平均每戶成年人數	2.61	2.66	2.61	2.68
平均每戶未成年人數	1.64	2.57	2.30	2.11
平均每戶就業人數	1.77	1.59	1.65	1.73
平均每戶所得收入者人數	1.69	1.42	1.50	1.60
1. 受雇人員報酬	78 136	29 284	40 203	50 162
(1) 本業及兼業薪資	67 416	26 749	35 870	44 186
(2) 其他收入	10 720	2 535	4 333	5 976
2. 產業主所得	27 570	12 881	19 157	20 476
3. 基本所得	105 706	42 165	59 360	70 638
4. 已分配要素所得	114 478	44 192	62 351	74 725
5. 可支配所得	109 471	43 663	60 857	72 504
6. 最終消費支出	79 309	41 893	52 947	60 566
7. 儲 蓄	30 163	1 771	7 910	11 938
8. 所得總額	130 406	53 501	72 908	86 214

可支配所得按戶數十等分位分

十 八 年

金額單位：新臺幣元

可 支 配 所 得 按 戶 數 十 等 分 位 組						
4	5	6	7	8	9	10
489 626	489 626	489 626	489 626	489 626	489 626	489 624
4.54	4.40	4.27	4.02	3.90	3.51	2.90
2.60	2.64	2.66	2.64	2.69	2.59	2.28
1.94	1.76	1.61	1.38	1.21	.92	.62
1.71	1.74	1.84	1.83	1.93	1.88	1.76
1.60	1.65	1.75	1.79	1.91	1.88	1.78
58 454	65 994	76 260	90 117	106 203	134 469	206 396
51 110	57 185	66 008	77 380	90 961	114 491	173 429
7 344	8 809	10 252	12 737	15 242	19 978	32 967
23 005	26 243	28 430	29 432	33 686	37 535	65 116
81 459	92 237	104 690	119 549	139 889	172 004	271 512
86 268	98 495	112 168	128 874	151 681	188 501	307 788
83 365	94 528	107 081	123 023	144 544	178 319	289 676
67 005	74 609	79 509	89 310	97 789	115 830	165 722
16 360	19 919	27 572	33 712	46 755	62 488	123 954
99 306	113 061	127 050	146 448	170 953	212 236	344 020

總表第六表 臺灣地區個人所得分配按戶內

民 國 七

	總 平 均	平 均 每 人		
		1	2	3
家庭戶數	4 896 258	1 098 379	758 022	631 429
平均每戶人數	4.25	5.06	4.64	4.41
平均每戶成年人數	2.61	2.64	2.64	2.63
平均每戶未成年人數	1.64	2.42	2.00	1.78
平均每戶就業人數	1.77	1.63	1.72	1.74
平均每戶所得收入者人數	1.69	1.48	1.60	1.65
1. 受雇人員報酬	78 136	36 063	54 375	65 231
(1) 本業及兼業薪資	67 416	32 427	47 712	56 564
(2) 其他收入	10 720	3 636	6 663	8 667
2. 產業主所得	27 570	16 225	21 569	26 609
3. 基本所得	105 706	52 288	75 944	91 840
4. 已分配要素所得	114 478	54 929	80 431	97 894
5. 可支配所得	109 471	53 735	78 107	93 804
6. 最終消費支出	79 309	48 409	63 936	73 758
7. 儲 蓄	30 163	5 326	14 172	20 047
8. 所得總額	130 406	64 886	92 888	112 122

平均每人可支配所得十等分位分

十 八 年

金額單位：新臺幣元

可 支 配 所 得 十 等 分 位 組						
4	5	6	7	8	9	10
542 996	469 528	405 627	346 657	289 499	225 770	128 351
4.23	4.01	3.90	3.57	3.35	2.90	2.44
2.65	2.67	2.69	2.61	2.54	2.30	1.97
1.58	1.34	1.21	.96	.81	.60	.47
1.84	1.85	1.94	1.88	1.89	1.81	1.51
1.75	1.82	1.91	1.89	1.88	1.82	1.56
77 949	92 690	107 421	128 400	157 727	198 007	276 644
67 371	79 609	91 973	109 398	133 444	165 945	232 784
10 578	13 081	15 448	19 002	24 283	32 062	43 860
28 650	29 326	34 292	36 551	39 573	54 218	123 907
106 599	122 016	141 713	164 951	197 300	252 225	400 551
114 281	131 729	153 633	180 463	216 663	279 891	477 872
109 025	126 170	146 067	170 761	204 492	261 242	454 259
80 850	90 142	99 126	111 936	126 113	152 836	245 533
28 175	36 028	46 941	58 826	78 379	108 406	208 726
129 487	149 769	173 031	203 260	243 143	311 977	535 321

總表第七表 農家、非農家與都市化程度地區別個人

民 國 七

	總 平 均			
	家 庭 戶 數	平均每戶人數	平 均 每 戶 可 支 配 所 得	平 均 每 戶 最 終 消 費 支 出
全體家庭	4 896 258	4.25	464 994	336 875
1. 按農家、非農家分				
(1) 農 家	818 955	4.63	384 560	257 326
(2) 非 農 家	4 077 303	4.17	481 150	352 853
2. 按都市化程度地區分				
(1) 都 市	2 793 086	4.16	516 292	383 478
(2) 城 鎮	1 283 301	4.45	432 073	301 131
(3) 鄉 村	819 871	4.22	341 765	234 058

	可 支 配 所 得			
	3			
	平 均 每 戶 最 終 消 費 支 出	家 庭 戶 數	平 均 每 戶 人 數	平 均 每 戶 可 支 配 所 得
全體家庭	201 453	489 787	4.07	288 825
1. 按農家、非農家分				
(1) 農 家	147 795	81 744	3.70	213 329
(2) 非 農 家	219 090	407 675	4.08	306 865
2. 按都市化程度地區分				
(1) 都 市	251 939	279 209	3.99	335 917
(2) 城 鎮	184 087	128 527	4.16	272 371
(3) 鄉 村	129 460	82 105	3.23	191 890

所得分配依可支配所得按其戶數十等分位分

十 八 年

金額單位：新臺幣元

可 支 配 所 得 按 戶 數 十 等 分 位 組						
1				2		
家 庭 戶 數	平均每戶人數	平 均 每 戶 可 支 配 所 得	平 均 每 戶 最 終 消 費 支 出	家 庭 戶 數	平均每戶人數	平 均 每 戶 可 支 配 所 得

489 549 2.09 130 712 125 809 489 651 3.48 227 326

81 948 1.97 112 079 105 137 81 971 2.89 169 489

407 620 2.12 140 135 134 579 407 956 3.54 247 434

279 321 2.48 173 294 175 418 279 311 3.64 278 505

128 283 1.84 122 119 110 521 128 253 3.31 214 425

82 085 1.64 92 547 87 004 81 818 2.55 148 643

按 戶 數 十 等 分 位 組						
平 均 每 戶 最 終 消 費 支 出	4				5	
	家 庭 戶 數	平均每戶人數	平 均 每 戶 可 支 配 所 得	平 均 每 戶 最 終 消 費 支 出	家 庭 戶 數	平均每戶人數

243 465 489 452 4.26 338 907 282 705 489 639 4.35

185 505 81 887 4.33 257 234 214 702 81 973 4.80

261 957 407 618 4.14 354 746 300 642 407 691 4.31

296 731 279 378 4.08 383 265 323 915 279 280 4.27

220 491 128 388 4.55 319 875 264 723 128 099 4.46

162 212 81 806 4.14 232 356 198 231 82 123 4.36

總表第七表 農家、非農家與都市化程度地區別個人

	民國七			
	可 支 配 所 得			
	5		6	
	平 均 每 戶 可 支 配 所 得	平 均 每 戶 最 終 消 費 支 出	家 庭 戶 數	平 均 每 戶 人 數
全體家庭	386 388	312 585	489 754	4.50
1. 按農家、非農家分				
(1) 農 家	304 550	238 614	81 859	4.92
(2) 非 農 家	401 291	326 092	407 854	4.44
2. 按都市化程度地區分				
(1) 都 市	431 118	355 133	279 310	4.43
(2) 城 鎮	361 733	283 409	128 315	4.75
(3) 鄉 村	272 833	215 064	82 088	4.71

	可 支 配 所 得			
	8			家 庭 戶 數
	平 均 每 戶 人 數	平 均 每 戶 可 支 配 所 得	平 均 每 戶 最 終 消 費 支 出	
全體家庭	4.78	575 790	408 316	489 373
1. 按農家、非農家分				
(1) 農 家	5.52	482 559	321 790	81 934
(2) 非 農 家	4.68	592 872	426 769	407 884
2. 按都市化程度地區分				
(1) 都 市	4.62	630 934	455 454	279 226
(2) 城 鎮	5.02	530 273	361 260	128 458
(3) 鄉 村	5.15	429 196	281 813	81 966

所得分配依可支配所得按其戶數十等分位分(續)

十 八 年

金額單位：新臺幣元

按 戶 數 十 等 分 位 組						
		7				8
平 均 每 戶 可 支 配 所 得	平 均 每 戶 最 終 消 費 支 出	家 庭 戶 數	平 均 每 戶 人 數	平 均 每 戶 可 支 配 所 得	平 均 每 戶 最 終 消 費 支 出	家 庭 戶 數

437 562 337 059 489 436 4.71 496 802 375 906 489 877

354 687 256 751 81 797 5.31 413 252 278 356 82 044

452 286 356 664 407 628 4.56 512 149 386 572 407 718

484 483 388 480 279 266 4.50 547 818 412 597 279 402

409 324 307 262 128 517 4.89 462 151 334 673 128 120

315 933 240 279 81 773 4.88 366 644 259 247 82 012

按 戶 數 十 等 分 位 組						
9			10			
平 均 每 戶 人 數	平 均 每 戶 可 支 配 所 得	平 均 每 戶 最 終 消 費 支 出	家 庭 戶 數	平 均 每 戶 人 數	平 均 每 戶 可 支 配 所 得	平 均 每 戶 最 終 消 費 支 出

4.93 696 750 468 016 489 740 5.27 1 070 794 613 401

6.03 590 029 358 678 81 798 6.79 948 932 466 118

4.78 712 952 483 172 407 659 5.06 1 090 776 632 988

4.66 755 902 508 306 279 383 4.95 1 141 528 666 740

5.45 641 712 418 532 128 341 6.05 986 533 526 238

5.30 520 523 326 783 82 095 6.26 846 525 440 295

總表第八表 平均每戶可支配所得及最終

民 國 七

	總 平 均			戶 數
	戶 數	可 支 配 所 得	最 終 消 費 支 出	
全 體 家 庭	4 896 258	464 994	336 875	552 875
研 究 院(所)	31 552	805 810	548 691	-
大 學 教 育	377 949	706 381	480 491	1 366
專 科 教 育	457 093	580 156	412 266	5 863
高 中 教 育	1 170 442	489 906	369 011	40 388
國 中 教 育	824 855	436 378	319 065	74 749
國 小 教 育	1 727 786	406 170	293 159	332 038
補 習 自 修 或 不 識 字	306 581	274 042	197 225	98 471

	02. 林 業 及 伐 木 業		03. 漁	
	可 支 配 所 得	最 終 消 費 支 出	戶 數	可 支 配 所 得
全 體 家 庭	298 439	226 015	67 354	358 361
研 究 院(所)	-	-	-	-
大 學 教 育	-	-	284	1 520 200
專 科 教 育	359 242	368 383	1 408	527 094
高 中 教 育	408 124	274 030	3 520	418 987
國 中 教 育	248 659	193 565	11 496	353 921
國 小 教 育	263 302	191 352	41 729	328 473
補 習 自 修 或 不 識 字	197 327	197 466	8 917	416 369

消費支出按經濟戶長教育程度及行業分

十 八 年

金額單位：新臺幣元

0. 農、林、漁、牧業		01. 農 牧 業		02. 林業及伐木業	
可 支 配 所 得	最 終 消 費 支 出	戶 數	可 支 配 所 得	最 終 消 費 支 出	戶 數
309 267	221 754	474 604	302 549	215 471	10 917
-	-	-	-	-	-
692 324	464 206	1 082	475 026	305 856	-
464 369	299 212	3 590	465 099	247 690	865
374 084	286 747	34 241	366 857	283 763	2 627
327 364	236 918	62 441	323 498	233 603	812
308 485	222 186	284 726	306 441	217 838	5 583
257 034	174 153	88 524	241 679	166 242	1 030

業	1. 礦業及土石採取業			2/3. 製 造 業	
最終消費支出	戶 數	可 支 配 所 得	最終消費支出	戶 數	可 支 配 所 得
265 331	9 115	438 194	327 019	1 266 312	482 360
-	-	-	-	3 710	765 651
1 067 500	1 360	663 526	461 459	59 933	720 674
388 084	264	859 491	569 670	105 983	586 384
325 266	2 594	460 696	367 816	355 785	486 837
257 985	274	409 205	277 524	272 607	449 399
255 975	4 277	337 164	256 686	433 800	448 955
249 997	346	334 170	216 203	34 494	352 614

總表第八表 平均每戶可支配所得及最終

民 國 七

	2/3.製 造 業	4. 水 電 燃 氣 業		
	最終消費支出	戶 數	可 支 配 所 得	最終消費支出
全 體 家 庭	344 681	51 337	588 917	410 569
研 究 院(所)	634 021	-	-	-
大 學 教 育	497 209	5 678	829 203	519 313
專 科 教 育	416 977	13 791	631 900	436 249
高 中 教 育	362 012	20 743	518 558	395 266
國 中 教 育	318 435	5 058	598 649	376 051
國 小 教 育	312 123	5 779	513 244	344 511
補 習 自 修 或 不 識 字	264 524	288	208 440	70 925

	7. 運輸、倉儲及通信業		8. 金融、保險、不動產及工商	
	可 支 配 所 得	最終消費支出	戶 數	可 支 配 所 得
全 體 家 庭	502 764	360 138	148 854	648 202
研 究 院(所)	-	-	2 654	1 381 220
大 學 教 育	702 775	480 337	33 671	830 136
專 科 教 育	611 886	417 819	28 788	663 185
高 中 教 育	508 201	375 871	62 682	572 128
國 中 教 育	452 608	335 900	10 382	491 207
國 小 教 育	467 781	327 703	9 854	466 894
補 習 自 修 或 不 識 字	484 222	307 211	823	262 175

消費支出按經濟戶長教育程度及行業分(續)

十 八 年

金額單位：新臺幣元

5. 營 造 業			6. 商 業			7. 運輸、倉儲 及 通 信 業
戶 數	可 支 配 所 得	最終消費支出	戶 數	可 支 配 所 得	最終消費支出	戶 數
542 487	457 162	324 134	847 196	503 461	374 614	365 982
271	333 645	221 408	2 194	669 739	465 962	-
11 541	933 313	594 421	53 223	716 943	475 325	20 589
22 696	565 603	420 001	78 044	566 043	419 597	31 709
68 689	476 111	353 933	264 682	521 451	397 340	110 962
116 508	434 664	316 319	146 677	473 029	352 372	77 664
288 999	439 431	308 532	267 193	456 038	343 014	119 646
33 783	413 375	268 039	35 183	382 997	278 534	5 412

服務業	9. 公共行政、社會服務及個人服務業			10. 不能歸類之行業及無行業		
最終消費支出	戶 數	可 支 配 所 得	最終消費支出	戶 數	可 支 配 所 得	最終消費支出
451 315	824 916	544 295	391 105	287 184	197 364	179 223
871 447	22 723	763 930	508 953	-	-	-
531 361	174 261	690 582	473 796	16 327	339 058	311 614
472 673	157 007	583 621	403 786	12 948	327 055	293 319
419 176	202 884	492 113	370 100	41 033	251 517	239 403
347 922	90 441	460 423	344 043	30 495	259 473	240 490
334 344	158 501	453 875	340 299	107 699	174 819	157 817
227 215	19 099	326 826	259 786	78 682	125 168	107 148

第一表 平均每戶已分配要素所得

民 國 七

	總 平 均	農 業 雇 主	農 業 者 自 營 作 業 者	非 農 業 雇 主
家庭戶數	4 896 258	4 854	409 942	226 932
平均每戶人數	4.25	4.70	3.95	4.77
平均每戶成年人數	2.61	3.20	2.73	2.68
平均每戶未成年人數	1.64	1.50	1.22	2.09
平均每戶所得收入者人數	1.69	1.81	1.57	1.47
1. 受雇人員報酬	331 893	126 313	110 015	94 377
(1) 本業薪資	271 716	110 588	68 252	78 528
(2) 兼業薪資	14 643	-	31 826	2 853
(3) 其他收入	45 534	15 725	9 937	12 996
2. 產業主所得	117 106	439 825	169 613	604 880
(1) 農業淨收入	16 349	260 619	140 864	2 734
(2) 林業淨收入	183	48 991	1 322	-
(3) 漁業淨收入	1 913	121 553	19 591	-
(4) 營業淨收入	94 803	-	7 700	583 827
(5) 執行業務淨收入	3 858	8 663	135	18 320
3. 基本所得	448 999	566 137	279 628	699 258
4. 財產所得收入淨額	37 262	45 097	20 154	80 272
(1) 利 息	8 511	9 531	6 973	16 585
(2) 投資損益	6 154	-	872	27 303
(3) 土地租金及權益	618	-	858	1 964
(4) 其他租金收入	1 467	5 933	801	2 329
(5) 自用住宅設算淨租金	20 514	29 632	10 651	32 091
5. 已分配要素所得	486 261	611 234	299 782	779 530

按經濟戶長社會經濟特性分

十 八 年

金額單位：新臺幣元

非 農 業 自營作者	農業受雇者	非 農 業 受 雇 者				其 他
		非農業經理 管理和專業 受 雇 者	文書推銷和 服務工作者	非 農 業 體 力 勞 動 者	軍 職 人 員	
828 187	138 079	335 867	1 119 434	1 485 939	60 215	286 809
4.68	4.09	4.17	4.08	4.64	3.96	1.87
2.69	2.48	2.65	2.63	2.70	2.49	1.56
1.99	1.61	1.52	1.45	1.94	1.47	.31
1.55	1.82	1.70	1.76	1.89	1.70	1.02
81 825	264 857	697 812	508 956	403 172	533 376	63 616
64 878	244 876	577 169	411 566	346 476	447 402	539
6 115	4 704	8 138	16 697	8 930	12 042	58 817
10 832	15 277	112 505	80 692	47 766	73 933	4 259
385 668	21 053	11 960	14 232	14 647	5 698	276
4 367	15 614	1 031	3 462	6 938	1 538	69
2	448	-	28	14	-	-
121	567	66	180	231	-	-
364 491	4 424	10 556	10 130	7 378	2 515	207
16 687	-	306	433	87	1 644	-
467 493	285 910	709 771	523 187	417 819	539 074	63 892
31 303	13 345	78 896	45 549	21 759	28 220	57 392
4 931	2 147	15 780	12 004	2 487	8 233	26 824
2 583	158	24 264	7 078	1 118	2 012	12 413
470	271	663	740	199	-	1 577
1 388	317	2 934	1 532	776	18	4 353
21 931	10 454	35 256	24 195	17 179	17 956	12 224
498 795	299 255	788 668	568 737	439 577	567 294	121 284

第二表 個人已分配要素

民 國 七

	合 計	臺 北 市	高 雄 市
家庭戶數	4 896 258	781 861	360 080
平均每戶人數	4.24	4.05	4.31
平均每戶成年人數	2.60	2.47	2.53
平均每戶未成年人數	1.64	1.58	1.78
平均每戶所得收入者人數	1.68	1.52	1.60
1. 受雇人員報酬	1 625 033 123	327 605 728	139 783 532
(1) 本業薪資	1 330 389 537	274 637 874	115 811 140
(2) 兼業薪資	71 696 682	5 016 933	2 304 898
(3) 其他收入	222 946 904	47 950 921	21 667 494
2. 產業主所得	573 380 627	99 995 143	36 967 064
(1) 農業淨收入	80 047 765	182 710	186 320
(2) 林業淨收入	894 281	-	186 180
(3) 漁業淨收入	9 366 536	-	766 058
(4) 營業淨收入	464 181 960	97 699 626	33 750 916
(5) 執行業務淨收入	18 890 085	2 112 807	2 077 590
3. 基本所得	2 198 413 750	427 600 871	176 750 596
4. 財產所得收入淨額	182 444 233	52 790 068	13 814 600
(1) 利 息	41 669 787	15 153 390	2 713 001
(2) 投資損益	30 129 162	14 484 139	1 563 388
(3) 土地租金及權益	3 024 015	754 243	114 273
(4) 其他租金收入	7 181 493	636 132	756 434
(5) 自用住宅設算淨租金	100 439 776	21 762 164	8 667 504
5. 已分配要素所得	2 380 857 983	480 390 939	190 565 196

所得按區域別分

十 八 年

金額單位：新臺幣千元

臺 灣 省				
小 計	臺 北 縣	宜 蘭 縣	桃 園 縣	新 竹 縣
3 754 317	759 734	98 959	306 385	76 833
4.27	4.20	4.44	4.45	4.79
2.63	2.55	2.72	2.67	3.01
1.64	1.65	1.72	1.78	1.78
1.73	1.67	1.84	1.82	2.06
1 157 643 863	284 785 314	25 854 103	110 251 663	28 824 831
939 940 523	238 004 676	21 351 461	84 034 272	23 130 441
64 374 851	8 303 591	1 287 967	9 189 964	1 365 285
153 328 489	38 477 047	3 214 675	17 027 427	4 329 105
436 418 420	85 080 690	11 052 189	36 964 302	6 809 963
79 678 735	1 746 932	2 394 487	3 510 775	1 564 264
708 101	-	131 235	-	79 953
8 600 478	72 360	378 270	288 756	-
332 731 418	80 247 373	7 725 037	31 789 114	4 999 726
14 699 688	3 014 025	423 160	1 375 657	166 020
1 594 062 283	369 866 004	36 906 292	147 215 965	35 634 794
115 839 565	32 302 206	2 084 116	11 518 889	2 562 326
23 803 396	5 683 975	769 602	3 947 611	1 204 068
14 081 635	4 629 423	91 321	926 758	15 598
2 155 499	228 839	17 689	58 526	8 138
5 788 927	952 448	143 227	689 159	117 290
70 010 108	20 807 521	1 062 277	5 896 835	1 217 232
1 709 901 848	402 168 210	38 990 408	158 734 854	38 197 120

第二表 個人已分配要素

民 國 七

	臺		
	苗 栗 縣	臺 中 縣	彰 化 縣
家庭戶數	112 663	274 419	256 758
平均每戶人數	4.85	4.38	4.68
平均每戶成年人數	3.01	2.48	2.83
平均每戶未成年人數	1.84	1.90	1.85
平均每戶所得收入者人數	2.08	1.65	1.83
1. 受雇人員報酬	37 737 569	80 426 785	67 396 219
(1) 本業薪資	29 737 526	66 237 977	56 650 662
(2) 兼業薪資	1 915 076	3 720 436	2 056 992
(3) 其他收入	6 084 967	10 468 372	8 688 565
2. 產業主所得	13 536 014	38 087 005	29 936 388
(1) 農業淨收入	3 545 449	5 899 939	7 690 542
(2) 林業淨收入	81 214	-	-
(3) 漁業淨收入	426 000	131 528	594 036
(4) 營業淨收入	8 939 431	30 656 948	20 901 622
(5) 執行業務淨收入	543 920	1 398 590	750 188
3. 基本所得	51 273 583	118 513 790	97 332 607
4. 財產所得收入淨額	3 179 403	7 887 471	6 654 101
(1) 利 息	703 897	1 224 648	1 701 501
(2) 投資損益	388 823	569 435	438 218
(3) 土地租金及權益	92 766	101 562	55 875
(4) 其他租金收入	83 937	292 740	109 207
(5) 自用住宅設算淨租金	1 909 980	5 699 086	4 349 300
5. 已分配要素所得	54 452 986	126 401 261	103 986 708

所得按區域別分(續一)

十 八 年

金額單位：新臺幣千元

灣		省		
南 投 縣	雲 林 縣	嘉 義 縣	臺 南 縣	高 雄 縣
120 439	169 482	125 523	241 248	262 467
4.22	4.15	3.91	3.93	4.10
2.67	2.55	2.59	2.56	2.50
1.55	1.60	1.32	1.37	1.60
1.71	1.67	1.54	1.76	1.69
27 969 199	32 870 107	22 312 206	58 748 718	79 355 515
22 985 951	26 253 706	17 423 614	48 389 440	63 866 752
1 334 867	3 095 583	2 506 808	3 843 752	4 543 475
3 648 381	3 520 818	2 381 784	6 515 526	10 945 288
17 396 783	19 773 384	15 302 340	26 741 511	22 590 768
6 632 349	8 684 999	8 705 292	8 635 984	4 097 038
53 000	-	139 732	54 960	13 000
-	829 636	1 187 557	912 571	710 928
10 389 864	9 690 165	5 038 026	16 791 030	17 572 412
321 570	568 584	231 733	346 966	197 390
45 365 982	52 643 491	37 614 546	85 490 229	101 946 283
2 890 563	2 832 070	1 413 788	3 397 985	4 845 223
610 334	674 955	208 330	384 702	286 220
266 008	1 804	130 999	460 011	1 636 276
147 590	123 475	117 651	112 517	147 807
298 897	123 036	105 664	116 082	51 505
1 567 734	1 908 800	851 144	2 324 673	2 723 415
48 256 545	55 475 561	39 028 334	88 888 214	106 791 506

第二表 個人已分配要素

民 國 七

	臺			
	屏東縣	臺東縣	花蓮縣	澎湖縣
家庭戶數	200 862	61 467	83 524	22 276
平均每戶人數	4.17	3.75	3.65	4.24
平均每戶成年人數	2.64	2.29	2.33	2.58
平均每戶未成年人數	1.53	1.46	1.32	1.66
平均每戶所得收入者人數	1.71	1.35	1.52	1.57
1. 受雇人員報酬	51 382 495	12 584 187	22 516 922	6 734 411
(1) 本業薪資	41 444 946	9 473 550	16 685 136	5 729 941
(2) 兼業薪資	4 130 806	1 327 826	3 261 741	224 944
(3) 其他收入	5 806 743	1 782 811	2 570 045	779 526
2. 產業主所得	24 543 151	6 350 545	8 342 734	1 508 282
(1) 農業淨收入	8 878 593	3 355 213	1 906 035	17 267
(2) 林業淨收入	137 427	17 580	-	-
(3) 漁業淨收入	1 530 320	116 924	88 349	681 831
(4) 營業淨收入	12 440 327	2 860 828	6 348 350	809 184
(5) 執行業務淨收入	1 556 484	-	-	-
3. 基本所得	75 925 646	18 934 732	30 859 656	8 242 693
4. 財產所得收入淨額	5 025 775	761 801	1 762 992	341 462
(1) 利 息	1 498 573	98 023	476 651	189 070
(2) 投資損益	284 081	855	2 547	32 629
(3) 土地租金及權益	615 295	142 368	26 186	-
(4) 其他租金收入	145 510	82 590	121 345	-
(5) 自用住宅設算淨租金	2 482 316	437 965	1 136 263	119 763
5. 已分配要素所得	80 951 421	19 696 533	32 622 648	8 584 155

所得按區域別分(續完)

十 八 年

金額單位：新臺幣千元

灣		省		
基 隆 市	臺 中 市	臺 南 市	新 竹 市	嘉 義 市
87 762	190 772	167 279	74 922	60 543
4.16	4.54	4.25	4.16	4.41
2.72	2.83	2.78	2.64	2.73
1.44	1.71	1.47	1.52	1.68
1.82	1.72	1.80	1.75	1.62
34 316 687	70 616 764	53 830 971	28 582 541	20 546 656
28 577 982	58 263 692	43 837 301	21 396 969	16 464 528
1 491 769	3 264 020	2 986 150	3 465 206	1 058 593
4 246 936	9 089 052	7 007 520	3 720 366	3 023 535
6 872 506	30 312 412	20 159 367	7 623 065	7 435 021
36 400	727 496	736 605	389 400	523 676
-	-	-	-	-
50 220	-	541 662	59 530	-
6 730 086	27 905 175	17 806 820	6 450 355	6 639 545
55 800	1 679 741	1 074 280	723 780	271 800
41 189 193	100 929 176	73 990 338	36 205 606	27 981 677
1 775 318	11 492 008	7 011 301	4 022 959	2 077 808
307 710	1 742 415	651 316	913 567	526 228
75 768	1 270 214	927 975	1 812 372	120 520
8 670	78 416	8 280	1 220	62 629
193 922	946 131	773 928	284 009	158 300
1 189 248	7 454 832	4 649 802	1 011 791	1 210 131
42 964 511	112 421 184	81 001 639	40 228 565	30 059 485

第三表 平均每戶所得收支、最終消費支出

民 國 七

	總 平 均	農 業 雇 主	農 業 自 營 作 業 者	非 農 業 雇 主
1. 已分配要素所得	486 261	611 234	299 782	779 530
2. 經常移轉收入	31 565	36 436	44 777	25 195
(1) 從私人	23 343	15 982	33 593	16 144
(2) 從政府	4 002	8 678	7 052	6 698
(3) 從企業	3 971	11 776	4 029	2 100
① 意外保險受益	3 764	11 776	3 995	1 796
② 人壽保險淨受益	107	-	24	74
③ 其他	100	-	10	230
(4) 從國外	249	-	103	253
3. 經常移轉支出	53 531	61 663	35 541	84 125
(1) 對私人	24 037	30 270	17 690	40 128
(2) 對政府	11 376	8 584	3 516	23 502
① 直接稅	8 812	5 487	1 788	18 711
② 其他	2 564	3 097	1 728	4 791
(3) 對企業	16 758	22 809	14 056	17 268
① 意外保險保費支出	15 104	20 139	13 713	10 922
② 人壽保險保費支出	1 211	2 538	110	4 396
③ 其他	443	132	233	1 950
(4) 對國外	1 360	-	279	3 227
4. 雜項收入	699	516	560	1 023
5. 可支配所得	464 994	586 523	309 578	721 623
6. 最終消費支出	336 875	395 613	219 262	498 846
7. 儲蓄	128 119	190 910	90 316	222 777

與儲蓄按經濟戶長社會經濟特性分

十 八 年

金額單位：新臺幣元

非 農 業 自營作業者	農業受雇者	非 農 業 受 雇 者				其 他
		非農業經理 管理和專業 受 雇 者	文書推銷和 服務工作者	非 農 業 體 力 勞 動 者	軍 職 人 員	
498 795	299 255	788 668	568 737	439 577	567 294	121 284
21 521	29 908	30 385	30 026	24 000	28 262	94 730
15 437	22 117	24 355	21 865	16 880	19 913	76 714
3 039	4 831	1 608	2 939	2 953	2 274	12 568
2 996	2 960	4 132	4 955	4 069	6 075	3 573
2 896	2 905	4 015	4 654	3 784	5 963	3 446
41	46	57	37	256	80	46
59	9	60	264	29	32	81
49	-	290	267	98	-	1 875
42 625	31 147	102 192	68 816	45 689	62 267	19 330
23 292	16 095	39 809	27 688	20 456	34 138	9 960
9 006	3 356	32 156	15 707	7 990	6 758	1 048
6 341	1 985	27 650	12 754	5 842	3 687	513
2 665	1 371	4 506	2 953	2 148	3 071	535
9 914	11 694	27 286	23 538	16 559	21 209	3 621
8 204	11 197	23 466	21 529	15 766	17 958	3 223
1 347	385	3 098	1 353	591	3 104	299
363	112	722	656	202	147	99
413	2	2 941	1 883	684	162	4 701
878	576	934	772	518	742	556
478 569	298 592	717 795	530 719	418 406	534 031	197 240
351 544	223 038	500 038	383 291	303 889	374 365	179 067
127 025	75 554	217 757	147 428	114 517	159 666	18 173

第四表 平均每戶所得收支、最終消費支出

	民 國 七	
	總 平 均	按 農 家 、
		農 家
家庭戶數	4 896 258	818 955
平均每戶人數	4.25	4.62
平均每戶成年人數	2.61	3.05
平均每戶未成年人數	1.64	1.57
平均每戶就業人數	1.77	2.56
平均每戶所得收入者人數	1.69	2.06
1. 受雇人員報酬	331 893	224 329
2. 產業主所得	117 106	145 505
3. 基本所得	448 999	369 834
4. 財產所得收入淨額	37 262	21 607
5. 已分配要素所得	486 261	391 441
6. 經常移轉收入	31 565	37 899
(1) 從私人	23 343	26 612
(2) 從政府	4 002	6 430
(3) 從企業	3 971	4 806
① 意外災害保險受益	3 764	4 777
② 人壽保險淨受益	107	25
③ 其他	100	4
(4) 從國外	249	51
7. 經常移轉支出	53 531	45 255
(1) 對私人	24 037	21 239
(2) 對政府	11 376	5 667
① 直接稅	8 812	3 462
② 其他	2 564	2 205
(3) 對企業	16 758	17 863
① 意外災害保費支出	15 104	17 178
② 人壽保險保費支出	1 211	257
③ 其他	443	428
(4) 對國外	1 360	486
8. 雜項收入	699	474
9. 可支配所得	464 994	384 559
10. 最終消費支出	336 875	257 326
11. 儲蓄	128 119	127 233
12. 所得總額	553 917	453 002

與儲蓄按農家、非農家與都市化程度地區分

十 八 年

金額單位：新臺幣元

非 農 家 分	按 都 市 化 程 度 地 區 分		
非 農 家	都 市	城 鎮	鄉 村
4 077 303	2 793 086	1 283 301	819 871
4.18	4.16	4.45	4.22
2.52	2.56	2.66	2.69
1.66	1.60	1.79	1.53
1.61	1.63	1.86	2.08
1.61	1.62	1.80	1.75
353 498	377 140	312 515	208 077
111 402	119 528	110 968	118 461
464 900	496 668	423 484	326 538
40 406	48 275	26 122	17 180
505 306	544 943	449 605	343 719
30 295	31 889	28 658	35 019
22 686	23 915	20 706	25 521
3 515	3 911	3 369	5 304
3 805	3 656	4 517	4 193
3 561	3 545	3 993	4 153
124	52	285	18
120	59	239	22
289	407	66	1
55 196	61 452	46 568	37 451
24 599	27 227	21 027	17 880
12 524	14 483	8 686	5 008
9 887	11 692	6 189	3 107
2 637	2 791	2 497	1 901
16 537	17 740	16 193	14 296
14 688	15 317	15 480	13 790
1 403	1 915	335	184
446	508	378	322
1 536	2 002	662	267
744	912	377	481
481 149	516 292	432 072	341 768
352 853	383 478	301 131	234 058
128 296	132 814	130 941	107 710
574 187	620 640	507 765	398 850

第五表 平均每戶所得收支、

民 國 七

	合 計	臺 北 市	高 雄 市	臺	
				小 計	臺 北 縣
家庭戶數	4 896 258	781 861	360 080	3 754 317	759 734
1. 受雇人員報酬	331 893	419 008	388 201	308 350	374 849
2. 產業主所得	117 106	127 894	102 663	116 244	111 987
3. 基本所得	448 999	546 901	490 865	424 594	486 836
4. 財產所得收入淨額	37 262	67 518	38 365	30 855	42 518
5. 已分配要素所得	486 261	614 420	529 230	455 450	529 354
6. 經常移轉收入	31 566	35 963	26 107	31 174	25 311
(1) 從私人	23 343	31 092	20 164	22 034	19 342
(2) 從政府	4 002	2 277	2 255	4 529	2 368
(3) 從企業	3 972	1 835	3 486	4 464	3 283
① 意外災害保險受益	3 764	1 691	3 335	4 237	2 942
② 人壽保險淨受益	107	45	23	129	24
③ 其他	100	99	128	98	317
(4) 從國外	249	760	201	148	318
7. 經常移轉支出	53 532	69 709	63 733	49 184	53 223
(1) 對私人	24 037	32 417	28 199	21 893	23 397
(2) 對政府	11 376	19 797	14 490	9 324	11 714
① 直接稅	8 812	16 324	11 694	6 971	9 597
② 其他	2 564	3 473	2 796	2 353	2 116
(3) 對企業	16 758	15 801	20 535	16 595	17 167
① 意外災害保費支出	15 104	12 574	15 476	15 595	16 717
② 人壽保險保費支出	1 211	3 126	4 932	455	289
③ 其他	443	101	127	545	161
(4) 對國外	1 360	1 693	508	1 372	945
8. 雜項收入	699	2 412	504	361	428
9. 可支配所得	464 994	583 086	492 107	437 801	501 870
10. 最終消費支出	336 875	437 502	366 984	313 031	360 103
11. 儲蓄	128 120	145 584	125 123	124 770	141 768
12. 所得總額	553 917	712 742	591 935	517 195	594 471

最終消費支出與儲蓄按區域別分

十 八 年

金額單位：新臺幣元

灣				省		
宜 蘭 縣	桃 園 縣	新 竹 縣	苗 栗 縣	臺 中 縣	彰 化 縣	南 投 縣
98 959	306 385	76 833	112 663	274 419	256 758	120 439
261 261	359 847	375 162	334 960	293 080	262 489	232 227
111 685	120 647	88 633	120 146	138 791	116 594	144 445
372 945	480 493	463 795	455 106	431 872	379 083	376 672
21 060	37 596	33 349	28 220	28 742	25 916	24 000
394 006	518 090	497 145	483 326	460 614	404 999	400 672
46 128	25 101	43 231	41 903	18 226	22 922	31 572
29 678	17 416	28 193	30 410	12 104	17 255	23 434
9 041	3 698	7 444	5 952	2 022	2 973	4 434
7 076	3 952	7 595	5 087	4 100	2 267	3 704
7 076	3 654	7 595	5 040	2 889	2 250	3 677
-	157	-	36	1 141	16	27
-	142	-	12	70	1	-
332	35	-	453	-	427	-
56 714	60 036	66 027	65 476	40 378	39 151	47 552
24 877	26 678	32 806	30 053	15 078	16 522	21 677
7 523	12 970	10 804	9 465	10 015	7 231	6 997
5 517	10 071	7 552	6 764	7 151	4 968	4 632
2 005	2 899	3 252	2 701	2 864	2 263	2 365
22 990	17 560	22 417	20 994	14 756	15 000	18 176
22 175	16 994	22 374	19 050	13 480	13 800	16 347
277	233	24	936	690	772	952
538	333	19	1 008	587	429	877
1 325	2 828	-	4 963	529	397	701
469	209	295	291	379	454	220
383 888	483 363	474 644	460 043	438 841	389 225	384 912
284 696	341 092	322 563	299 227	298 140	261 742	263 119
99 192	142 271	152 081	160 817	140 701	127 483	121 793
466 351	574 479	564 929	550 557	506 451	453 529	459 621

第五表 平均每戶所得收支、

民 國 七

	臺				
	雲 林 縣	嘉 義 縣	臺 南 縣	高 雄 縣	屏 東 縣
家庭戶數	169 482	125 523	241 248	262 467	200 862
1. 受雇人員報酬	193 945	177 754	243 520	302 345	255 810
2. 產業主所得	116 670	121 909	110 847	86 071	122 189
3. 基本所得	310 614	299 663	354 367	388 416	377 999
4. 財產所得收入淨額	16 710	11 263	14 085	18 460	25 021
5. 已分配要素所得	327 324	310 926	368 452	406 876	403 020
6. 經常移轉收入	53 570	43 873	30 010	33 020	29 021
(1) 從私人	40 126	34 299	22 387	23 422	20 266
(2) 從政府	5 598	6 279	3 511	4 151	4 398
(3) 從企業	7 847	3 191	3 935	5 446	4 357
① 意外災害保險受益	7 803	3 174	3 922	5 298	4 193
② 人壽保險淨受益	41	18	12	132	33
③ 其他	3	-	-	15	131
(4) 從國外	-	104	177	-	-
7. 經常移轉支出	37 717	42 250	41 623	43 430	45 147
(1) 對私人	16 449	21 756	20 835	20 384	21 800
(2) 對政府	4 848	4 946	6 322	7 642	6 365
① 直接稅	3 079	3 124	4 307	5 284	4 382
② 其他	1 769	1 822	2 015	2 358	1 982
(3) 對企業	15 966	14 521	14 465	14 804	14 728
① 意外災害保費支出	15 694	13 693	13 926	13 299	13 007
② 人壽保險保費支出	167	253	326	1 353	767
③ 其他	104	575	213	152	955
(4) 對國外	454	1 026	-	600	2 255
8. 雜項收入	279	128	273	307	826
9. 可支配所得	343 457	312 677	357 111	396 772	387 720
10. 最終消費支出	229 616	247 181	245 353	305 962	281 787
11. 儲蓄	113 841	65 497	111 758	90 810	105 933
12. 所得總額	399 386	380 995	426 839	471 990	454 930

最終消費支出與儲蓄按區域別分(續)

十 八 年

金額單位：新臺幣元

灣				省			
臺 東 縣	花 蓮 縣	澎 湖 縣	基 隆 市	臺 中 市	臺 南 市	新 竹 市	嘉 義 市
61 467	83 524	22 276	87 762	190 772	167 279	74 922	60 543
204 731	269 586	302 317	391 020	370 163	321 804	381 497	339 373
103 316	99 884	67 709	78 308	158 893	120 513	101 747	122 806
308 047	369 471	370 026	469 328	529 057	442 317	483 244	462 179
12 394	21 108	15 329	20 229	60 239	41 914	53 695	34 320
320 441	390 578	385 354	489 557	589 296	484 231	536 939	496 498
32 970	45 709	39 251	32 746	30 255	29 340	63 339	24 460
24 546	26 126	26 085	18 507	17 706	21 616	37 830	18 788
5 472	9 638	5 297	8 526	8 914	3 939	13 076	2 953
2 951	9 929	7 868	5 310	3 548	3 785	12 433	2 718
2 951	9 853	7 804	4 825	3 497	3 769	12 346	2 718
-	-	-	349	10	16	34	-
-	76	65	136	41	-	54	-
-	17	-	404	87	-	-	-
33 149	49 920	53 855	55 381	56 352	43 656	76 214	44 058
15 287	27 518	27 482	23 787	17 858	21 668	35 890	15 707
7 269	6 934	6 917	6 908	14 999	8 683	13 029	11 818
5 287	4 921	5 274	5 897	11 511	6 248	10 472	8 147
1 983	2 014	1 644	1 011	3 488	2 436	2 556	3 671
10 592	14 804	18 284	21 695	19 622	12 185	21 156	16 533
10 554	14 179	16 561	20 734	15 946	11 910	20 469	15 535
38	47	1 039	528	42	93	443	31
-	578	684	432	3 634	182	244	966
-	664	1 172	2 991	3 873	1 120	6 139	-
1 012	718	878	343	107	163	71	292
321 273	387 086	371 628	467 265	563 307	470 077	524 136	477 192
245 484	304 326	269 528	353 413	412 101	329 612	440 102	321 370
75 790	82 759	102 100	113 853	151 206	140 465	84 033	155 822
372 808	454 162	449 465	548 186	661 587	543 852	646 895	550 419

第六表 平均每戶所得收支、最終消費支

民 國 七

	合 計	所 得		
		1	2	3
家庭戶數	4 896 258	489 626	489 626	489 626
平均每戶人數	4.25	2.11	3.55	4.11
平均每戶成年人數	2.61	1.64	2.13	2.33
平均每戶未成年人數	1.64	.47	1.42	1.78
平均每戶就業人數	1.77	.85	1.34	1.47
平均每戶所得收入者人數	1.69	1.07	1.26	1.38
1. 受雇人員報酬	331 893	60 304	145 844	196 979
2. 產業主所得	117 106	28 527	60 175	79 902
3. 基本所得	448 999	88 830	206 020	276 881
4. 財產所得收入淨額	37 262	12 367	16 179	19 302
5. 已分配要素所得	486 261	101 197	222 198	296 184
6. 經常移轉收入	31 566	47 644	32 568	26 204
(1) 從私人	23 343	38 024	25 457	19 542
(2) 從政府	4 002	7 647	4 707	3 781
(3) 從企業	3 972	1 737	2 253	2 432
① 意外災害保險受益	3 764	1 704	2 226	2 412
② 人壽保險淨受益	107	16	4	5
③ 其他	100	16	23	15
(4) 從國外	249	236	150	449
7. 經常移轉支出	53 532	14 663	23 688	30 123
(1) 對私人	24 037	7 683	12 123	15 635
(2) 對政府	11 376	785	2 390	3 522
① 直接稅	8 812	329	1 216	1 974
② 其他	2 564	457	1 174	1 548
(3) 對企業	16 758	5 180	8 313	10 343
① 意外災害保費支出	15 104	4 985	7 960	9 920
② 人壽保險保費支出	1 211	118	222	278
③ 其他	443	77	131	146
(4) 對國外	1 360	1 015	862	623
8. 雜項收入	699	438	473	514
9. 可支配所得	464 994	134 615	231 551	292 778
10. 最終消費支出	336 875	121 248	198 489	242 068
11. 儲蓄	128 120	13 367	33 062	50 711
12. 所得總額	553 917	158 593	271 011	343 730

出與儲蓄依所得總額按戶數十等分位分

十 八 年

金額單位：新臺幣元

總 額 按 戶 數 十 等 分 位 組						
4	5	6	7	8	9	10
489 626	489 626	489 626	489 626	489 626	489 626	489 624
4.25	4.41	4.57	4.66	4.72	4.91	5.18
2.41	2.51	2.58	2.79	2.87	3.19	3.61
1.84	1.90	1.99	1.87	1.85	1.72	1.57
1.60	1.67	1.75	1.96	2.05	2.32	2.67
1.49	1.55	1.64	1.81	1.94	2.21	2.53
243 211	273 812	314 298	362 362	418 996	533 746	769 376
92 331	105 839	117 909	127 512	149 155	149 306	260 405
335 543	379 651	432 207	489 874	568 151	683 052	1 029 781
20 567	25 188	29 178	34 020	42 429	56 742	116 648
356 110	404 839	461 385	523 894	610 579	739 794	1 146 429
22 852	24 329	24 253	28 753	27 507	34 504	47 049
16 978	18 178	18 316	21 463	20 072	24 579	30 818
2 952	2 808	2 625	2 905	2 942	4 146	5 509
2 774	3 343	3 262	4 163	3 991	5 601	10 163
2 721	3 237	3 120	4 044	3 913	5 367	8 898
32	67	73	55	49	124	649
21	39	69	63	29	111	616
148	-	50	222	502	178	559
35 921	41 288	48 759	56 753	67 176	82 718	134 230
17 612	19 795	22 838	25 849	29 653	35 263	53 918
5 327	7 121	9 091	11 682	15 337	20 120	38 388
3 444	4 836	6 591	8 640	12 006	16 132	32 951
1 883	2 284	2 501	3 042	3 331	3 988	5 436
12 215	13 890	16 020	18 051	20 974	25 524	37 072
11 595	12 814	14 509	16 500	18 960	23 029	30 768
493	896	1 111	1 245	1 696	1 929	4 122
127	179	400	305	318	566	2 181
766	482	809	1 171	1 211	1 811	4 852
611	857	776	710	840	844	929
343 652	388 738	437 656	496 605	571 751	692 424	1 060 177
277 942	311 903	334 981	372 061	416 501	469 605	623 953
65 711	76 834	102 674	124 544	155 250	222 819	436 224
404 579	462 012	523 183	594 538	688 202	828 101	1 265 226

第七表 平均每戶所得收支、最終消費支

民 國 七

	合 計	可 支 配		
		1	2	3
家庭戶數	4 896 258	489 626	489 626	489 626
平均每戶人數	4.25	2.10	3.48	4.08
平均每戶成年人數	2.61	1.65	2.14	2.32
平均每戶未成年人數	1.64	.45	1.34	1.76
平均每戶就業人數	1.77	.87	1.33	1.46
平均每戶所得收入者人數	1.69	1.08	1.26	1.37
1. 受雇人員報酬	331 893	60 610	149 838	204 120
2. 產業主所得	117 106	30 802	56 373	76 047
3. 基本所得	448 999	91 411	206 211	280 167
4. 財產所得收入淨額	37 262	12 661	15 839	16 451
5. 已分配要素所得	486 261	104 073	222 050	296 618
6. 經常移轉收入	31 566	47 436	33 784	24 738
(1) 從私人	23 343	37 725	26 646	18 194
(2) 從政府	4 002	7 530	4 726	3 894
(3) 從企業	3 972	1 906	2 284	2 484
① 意外災害保險受益	3 764	1 873	2 257	2 440
② 人壽保險淨受益	107	16	5	19
③ 其他	100	17	23	25
(4) 從國外	249	275	128	166
7. 經常移轉支出	53 532	21 208	28 975	33 085
(1) 對私人	24 037	11 199	15 679	17 060
(2) 對政府	11 376	1 046	2 833	4 080
① 直接稅	8 812	542	1 558	2 439
② 其他	2 564	504	1 275	1 641
(3) 對企業	16 758	5 849	9 269	11 106
① 意外災害保費支出	15 104	5 520	8 645	10 375
② 人壽保險保費支出	1 211	243	375	571
③ 其他	443	86	250	159
(4) 對國外	1 360	3 114	1 194	839
8. 雜項收入	699	421	476	552
9. 可支配所得	464 994	130 722	227 336	288 822
10. 最終消費支出	336 875	125 809	201 466	243 469
11. 儲蓄	128 120	4 912	25 869	45 354
12. 所得總額	553 917	165 133	276 889	348 816

出與儲蓄依可支配所得按戶數十等分位分

十 八 年

金額單位：新臺幣元

所 得 按 戶 數 十 等 分 位 組						
4	5	6	7	8	9	10
489 626	489 626	489 626	489 626	489 626	489 626	489 624
4.26	4.36	4.50	4.72	4.78	4.93	5.27
2.40	2.47	2.55	2.78	2.88	3.18	3.69
1.86	1.89	1.95	1.94	1.90	1.75	1.58
1.56	1.65	1.76	1.92	2.08	2.31	2.74
1.45	1.53	1.65	1.80	1.96	2.20	2.58
244 547	280 451	314 928	362 855	415 888	528 558	757 136
91 616	100 094	116 768	125 197	150 329	155 385	268 450
336 163	380 546	431 696	488 052	566 217	683 943	1 025 586
18 306	25 229	29 381	35 649	43 896	56 596	118 612
354 469	405 775	461 077	523 701	610 113	740 538	1 144 198
23 102	23 434	24 870	28 344	28 553	33 699	47 703
17 148	17 941	18 708	21 424	21 281	23 359	31 002
2 887	2 399	2 721	3 011	2 690	4 026	6 140
2 702	2 969	3 330	3 828	4 084	6 015	10 116
2 614	2 839	3 265	3 741	3 984	5 777	8 853
75	68	18	20	72	131	649
13	62	47	66	28	108	614
365	125	111	81	498	299	446
39 400	43 592	49 232	55 935	63 643	78 341	121 906
19 169	20 827	22 574	25 049	27 953	32 875	47 986
6 060	7 524	9 725	11 762	14 718	19 907	36 110
4 007	5 258	7 163	8 815	11 380	16 090	30 866
2 053	2 266	2 562	2 946	3 338	3 818	5 243
12 770	14 444	15 988	17 941	19 887	24 843	35 486
11 784	12 837	14 518	16 476	18 174	22 716	29 996
844	1 302	1 214	1 211	1 388	1 570	3 393
142	305	256	254	325	556	2 098
1 400	798	945	1 184	1 086	717	2 324
735	778	847	696	764	857	867
338 906	386 394	437 561	496 805	575 787	696 753	1 070 861
282 694	312 593	337 054	375 887	408 344	467 996	613 438
56 212	73 801	100 507	120 918	167 443	228 757	457 423
409 431	463 619	523 509	591 953	683 099	822 868	1 253 857

第八表 依可支配所得按戶數十等分位分各等分位戶

民 國 七

	合 計		可	
			1	
	戶 數	平 均 每 戶 可 支 配 所 得	戶 數	平 均 每 戶 可 支 配 所 得
全體家庭	4 896 258	464 994	489 626	130 722
1. 按農家、非農家分				
(1) 農 家	818 955	384 561	158 363	139 064
(2) 非 農 家	4 077 303	481 150	331 263	126 734
2. 按都市化程度別分				
(1) 都 市	2 793 086	516 292	146 042	132 218
(2) 城 鎮	1 283 301	432 074	145 161	129 130
(3) 鄉 村	819 871	341 766	198 423	130 785

	可 支			
	5	6		7
	平 均 每 戶 可 支 配 所 得	戶 數	平 均 每 戶 可 支 配 所 得	戶 數
全體家庭	386 394	489 626	437 561	489 626
1. 按農家、非農家分				
(1) 農 家	384 414	69 414	438 257	63 194
(2) 非 農 家	386 699	420 212	437 446	426 432
2. 按都市化程度別分				
(1) 都 市	386 310	294 821	437 481	315 871
(2) 城 鎮	386 565	129 232	437 510	126 551
(3) 鄉 村	386 438	65 573	438 022	47 204

數按農家、非農家與都市化程度別分之分配

十 八 年

金額單位：新臺幣元

支 配 所 得 按 戶 數 十 等 分 位 組						
2		3		4		5
戶 數	平 均 每 戶 可 支 配 所 得	戶 數	平 均 每 戶 可 支 配 所 得	戶 數	平 均 每 戶 可 支 配 所 得	戶 數

489 626 227 336 489 626 288 822 489 626 338 906 489 626

135 931 224 663 93 272 288 612 75 299 338 622 65 297

353 695 228 363 396 354 288 872 414 327 338 957 424 329

195 704 228 890 242 927 289 141 263 669 339 237 295 766

147 251 227 587 142 659 289 247 147 108 339 171 129 097

146 671 225 010 104 040 287 496 78 849 337 304 64 763

配 所 得 按 戶 數 十 等 分 位 組						
	8		9		10	
平 均 每 戶 可 支 配 所 得	戶 數	平 均 每 戶 可 支 配 所 得	戶 數	平 均 每 戶 可 支 配 所 得	戶 數	平 均 每 戶 可 支 配 所 得

496 805 489 626 575 787 489 626 696 753 489 624 1 070 861

496 875 56 595 574 183 49 418 700 132 52 172 1 072 268

496 795 433 031 575 996 440 208 696 373 437 452 1 070 693

497 207 329 228 576 217 347 961 696 942 361 097 1 068 281

495 416 111 247 574 942 113 048 696 516 91 947 1 079 153

497 841 49 151 574 815 28 617 695 383 36 580 1 075 489

第九表 依可支配所得按戶數十等分位分各等

民 國 七

	合 計		可 支	
			1	
	戶 數	可 支 配 所 得	戶 數	可 支 配 所 得
全 體 家 庭	4 896 258	2 276 732 702	489 626	64 004 788
1. 雇 主	231 786	166 606 147	838	39 755
2. 受 雇 者	3 139 534	1 530 300 764	137 198	20 012 258
3. 自 營 作 業 者	1 238 129	523 255 601	172 309	23 692 235
4. 失 業 者	57 466	11 854 151	34 997	4 200 992
5. 其 他	229 343	44 716 039	144 284	16 059 548

	可 支			
	5	6	7	
	可 支 配 所 得	戶 數	可 支 配 所 得	戶 數
全 體 家 庭	189 188 645	489 626	214 241 218	489 626
1. 雇 主	5 430 538	20 232	8 876 851	28 456
2. 受 雇 者	131 839 536	342 291	149 816 815	343 392
3. 自 營 作 業 者	48 621 499	120 679	52 768 549	113 129
4. 失 業 者	823 237	1 449	623 337	561
5. 其 他	2 473 835	4 975	2 155 666	4 088

分位戶數按經濟戶長從業身分別之分配

十 八 年

金額單位：新臺幣千元

支 配 所 得 按 戶 數 十 等 分 位 分							
2		3		4		5	
戶 數	可支配所得	戶 數	可支配所得	戶 數	可支配所得	戶 數	
489 626	111 309 442	489 626	141 414 973	489 626	165 937 062	489 626	
3 420	782 860	7 023	2 054 467	12 698	4 338 326	14 037	
290 571	66 701 287	328 964	95 040 025	336 206	113 860 991	340 827	
150 023	33 774 300	133 952	38 732 009	128 989	43 787 502	126 182	
10 812	2 370 949	3 462	1 009 560	944	316 031	2 131	
34 800	7 680 046	16 225	4 578 912	10 789	3 634 212	6 449	

配 所 得 按 戶 數 十 等 分 位 分							
		8		9		10	
可支配所得	戶 數	可支配所得	戶 數	可支配所得	戶 數	可支配所得	戶 數
243 248 813		489 626	281 920 136	489 626	341 148 262	489 624	524 319 363
14 016 281		37 365	21 503 340	42 529	29 869 631	65 188	79 694 098
170 822 559		338 448	194 924 757	351 827	245 427 040	329 810	341 855 496
56 150 692		109 105	62 819 662	91 951	63 585 006	91 810	99 324 147
265 572		1 222	692 846	585	389 894	1 303	1 161 733
1 993 709		3 486	1 979 531	2 734	1 876 691	1 513	2 283 889

第十表 依可支配所得按戶數十等分位分各

民 國 七

	合 計		可		
			1		2
	戶 數	可 支 配 所 得	戶 數	可 支 配 所 得	戶 數
全體家庭	4 896 258	2 276 732 714	489 626	64 004 789	489 626
0/1. 專門性、技術性及有關人員	333 869	221 913 891	3 808	584 047	9 391
2. 行政及主管人員	254 843	201 664 321	-	-	2 473
3. 監督及佐理人員	576 164	326 885 301	5 682	929 971	20 751
4. 買賣工作人員	691 831	346 986 076	30 393	4 414 737	51 967
5. 服務工作人員	357 590	157 003 763	21 075	2 992 838	47 352
6. 農、林、漁、牧工作人員	547 824	168 588 985	179 991	24 489 370	114 502
(a) 農事、畜牧工作者	472 109	142 606 653	167 430	22 685 500	97 199
(a) 林、漁工作者	75 715	25 982 332	12 561	1 803 870	17 303
7/8/9. 生產及有關工人、運輸設備 操作工及體力工	1 787 113	764 963 545	69 396	10 333 285	195 231
7. 生產及有關工人	1 372 923	580 698 633	54 894	8 054 615	164 535
8. 運輸設備操作工	269 213	122 528 082	2 878	457 705	14 418
9. 體力工	144 977	61 736 830	11 624	1 820 965	16 278
10. 職業不能分類之工作者	-	-	-	-	-
11. 現役軍人	60 215	32 156 640	-	-	2 347
12. 無職業者	286 809	56 570 192	179 281	20 260 541	45 612

等分位戶數按經濟戶長職業別之分配

十 八 年

金額單位：新臺幣千元

支 配 所 得 按 戶 數 十 等 分 位 組						
	3		4		5	
可支配所得	戶 數	可支配所得	戶 數	可支配所得	戶 數	可支配所得
111 309 442	489 626	141 414 975	489 626	165 937 063	489 626	189 188 646
2 259 526	11 570	3 345 445	15 000	5 085 017	25 997	10 053 385
582 775	3 263	952 544	8 272	2 816 189	10 472	4 070 086
4 780 455	37 689	10 923 156	48 468	16 505 821	57 710	22 298 611
11 818 338	67 260	19 480 981	69 695	23 687 395	72 326	27 966 474
10 786 790	45 544	13 128 285	42 316	14 378 946	37 837	14 603 646
25 585 787	61 650	17 658 947	44 388	14 932 064	32 339	12 413 563
21 634 090	48 277	13 850 254	36 986	12 463 987	27 070	10 382 643
3 951 697	13 373	3 808 693	7 402	2 468 077	5 269	2 030 920
44 895 910	239 984	69 445 330	243 574	82 476 087	235 461	91 043 979
37 748 176	187 327	54 184 933	190 889	64 574 750	178 446	68 966 194
3 382 166	34 184	9 907 091	36 168	12 311 092	40 854	15 835 311
3 765 568	18 473	5 353 306	16 517	5 590 245	16 161	6 242 474
-	-	-	-	-	-	-
548 866	2 979	891 815	6 180	2 105 301	8 904	3 441 830
10 050 995	19 687	5 588 472	11 733	3 950 243	8 580	3 297 072

第十表 依可支配所得按戶數十等分位分各

	民 國 七			
	可 支			
	6		7	
	戶 數	可 支 配 所 得	戶 數	可 支 配 所 得
全體家庭	489 626	214 241 221	489 626	243 248 815
0/1. 專門性、技術性及有關人員	31 774	13 913 304	33 327	16 609 608
2. 行政及主管人員	20 511	8 962 159	28 239	14 094 473
3. 監督及佐理人員	63 345	27 768 519	83 569	41 519 433
4. 買賣工作人員	86 486	37 782 428	77 896	38 816 242
5. 服務工作人員	35 832	15 657 078	36 401	18 139 898
6. 農、林、漁、牧工作人員	27 111	11 849 514	27 414	13 636 014
(61) 農事、畜牧工作者	21 877	9 569 830	22 520	11 214 222
(62) 林、漁工作者	5 234	2 279 684	4 894	2 421 792
7/8/9. 生產及有關工人、運輸設備 操作工及體力工	210 930	92 372 092	190 256	94 284 613
7. 生產及有關工人	154 155	67 463 914	142 528	70 579 903
8. 運輸設備操作工	38 132	16 668 704	35 022	17 361 349
9. 體力工	18 643	8 239 474	12 706	6 343 361
10. 職業不能分類之工作者	-	-	-	-
11. 現役軍人	7 213	3 157 124	7 875	3 889 253
12. 無職業者	6 424	2 779 003	4 649	2 259 281

等分位戶數按經濟戶長職業別之分配(續)

十 八 年

金額單位：新臺幣千元

配 所 得 按 戶 數 十 等 分 位 組					
8		9		10	
戶 數	可 支 配 所 得	戶 數	可 支 配 所 得	戶 數	可 支 配 所 得
489 626	281 920 138	489 626	341 148 262	489 624	524 319 363
50 879	29 402 024	61 594	43 443 530	90 529	97 218 005
36 605	21 220 598	50 462	35 209 068	94 546	113 756 429
70 884	40 898 690	91 129	63 469 488	96 937	97 791 157
85 008	49 047 687	75 515	52 556 002	75 285	81 415 792
34 791	20 133 383	33 510	23 237 363	22 932	23 945 536
21 799	12 548 760	19 231	13 246 057	19 399	22 228 909
17 675	10 180 683	16 451	11 352 195	16 624	19 273 249
4 124	2 368 077	2 780	1 893 862	2 775	2 955 660
176 264	101 007 908	145 564	101 143 023	80 453	77 961 318
130 490	74 804 978	110 996	77 228 755	58 663	57 092 415
31 009	17 664 871	22 485	15 555 741	14 063	13 384 052
14 765	8 538 059	12 083	8 358 527	7 727	7 484 851
-	-	-	-	-	-
8 688	4 988 711	9 302	6 577 146	6 727	6 556 594
4 708	2 672 377	3 319	2 266 585	2 816	3 445 623

第十一表 依可支配所得按戶數十等分位

民 國 七

	合 計		可	
			1	
	戶 數	平 均 每 戶 可 支 配 所 得	戶 數	平 均 每 戶 可 支 配 所 得
全 體 家 庭	4 896 258	464 994	489 626	130 722
研 究 院(所)	31 552	805 810	-	-
大 學 教 育	377 949	706 381	4 502	137 456
專 科 教 育	457 093	580 156	6 891	144 605
高 中 高 職 教 育	1 170 442	489 906	45 701	142 742
國 中 教 育	824 855	436 378	53 665	140 505
國 小 教 育	1 727 786	406 170	236 456	133 816
補 習 自 修 或 不 識 字	306 581	274 042	142 411	117 156

	可 支			
	5	6		7
	平 均 每 戶 可 支 配 所 得	戶 數	平 均 每 戶 可 支 配 所 得	戶 數
全 體 家 庭	386 394	489 626	437 561	489 626
研 究 院(所)	386 922	1 493	435 098	3 695
大 學 教 育	386 380	28 261	437 420	36 927
專 科 教 育	386 339	55 303	438 110	60 915
高 中 高 職 教 育	386 341	138 715	437 741	148 782
國 中 教 育	385 987	83 728	437 163	78 987
國 小 教 育	386 431	168 622	437 567	145 272
補 習 自 修 或 不 識 字	389 041	13 504	436 421	15 048

分各等分位戶數按經濟戶長教育程度別之分配

十 八 年

金額單位：新臺幣元

支 配 所 得		按 戶 數		十 等 分 位 組		
2		3		4		5
戶 數	平 均 每 戶 可 支 配 所 得	戶 數	平 均 每 戶 可 支 配 所 得	戶 數	平 均 每 戶 可 支 配 所 得	戶 數
489 626	227 336	489 626	288 822	489 626	338 906	489 626
-	-	-	-	1 166	329 806	634
11 312	239 130	11 108	289 913	13 853	342 573	23 419
18 001	231 878	27 785	290 246	31 760	339 471	41 838
86 512	226 807	98 983	289 449	136 158	339 153	137 030
95 807	230 236	117 631	289 427	94 913	339 458	95 789
236 837	226 626	209 086	288 311	191 108	338 448	174 975
41 157	220 550	25 033	285 712	20 668	336 156	15 941

配 所 得		按 戶 數		十 等 分 位 組		
		8		9		10
平 均 每 戶 可 支 配 所 得	戶 數	平 均 每 戶 可 支 配 所 得	戶 數	平 均 每 戶 可 支 配 所 得	戶 數	平 均 每 戶 可 支 配 所 得
496 805	489 626	575 787	489 626	696 753	489 624	1 070 861
504 590	3 754	573 790	8 063	713 252	12 747	1 127 799
495 747	55 621	580 456	74 598	703 138	118 348	1 108 855
496 661	58 401	580 237	73 523	702 000	82 676	1 028 385
496 693	143 382	575 226	128 464	692 388	106 715	1 063 095
496 798	81 815	573 627	72 982	695 375	49 538	1 081 754
496 902	136 589	574 294	119 520	693 731	109 321	1 066 181
498 286	10 064	570 705	12 476	698 949	10 279	982 353

第十二表 個人最終消費支出按

民 國 七

	合 計	農 業 雇 主	農 業 自 營 作 業 者	非 農 業 雇 主
家庭戶數	4 896 258	4 854	409 942	226 932
平均每戶人數	4.25	4.70	3.95	4.77
平均每戶成年人數	2.61	3.20	2.73	2.68
平均每戶未成年人數	1.64	1.50	1.22	2.09
1. 食品、飲料和菸草	555 333 879	608 279	37 385 975	32 052 900
1.1 食品	511 783 563	557 619	33 460 256	29 506 530
1.2 非酒精性飲料	8 625 034	9 448	509 335	560 168
1.3 酒精性飲料	10 126 361	15 108	895 669	674 288
1.4 菸草	24 798 921	26 104	2 520 715	1 311 914
2. 衣著、鞋、襪類	99 468 188	115 823	4 955 460	7 108 407
3. 房地租、水費、燃料和動力	392 952 186	461 344	18 010 042	28 726 465
3.1 房地租和水費	331 391 696	377 226	14 039 428	24 743 972
3.2 燃料和動力	61 560 490	84 118	3 970 614	3 982 493
4. 家庭器具及設備和家庭管理	75 707 391	180 178	3 200 773	5 207 967
4.1 家庭器具及設備	46 751 566	154 748	2 098 587	3 259 158
4.2 家庭管理	28 955 825	25 430	1 102 186	1 948 809
5. 醫療和保健	80 072 156	136 294	5 407 298	3 812 137
6. 運輸及通訊	152 447 076	111 781	8 093 637	12 990 875
6.1 個人運輸設備	48 642 766	418	1 904 304	5 726 413
6.2 個人運輸設備之運轉費用	57 028 339	67 825	3 652 762	4 465 164
6.3 外購交通費用	46 775 971	43 538	2 536 571	2 799 298
7. 娛樂教育和文化服務	198 060 480	194 122	7 819 395	16 014 164
7.1 設備和附屬品	26 161 079	34 222	984 366	1 899 296
7.2 娛樂和文化服務	18 258 725	17 000	710 186	1 456 681
7.3 書報雜誌文具	20 831 893	18 524	962 873	1 483 710
7.4 教育	78 934 000	107 177	3 125 979	5 883 142
7.5 旅遊費用	53 874 783	17 199	2 035 991	5 291 335
8. 雜項支出	95 384 979	112 486	5 012 269	7 291 147
最終消費支出合計	1 649 426 335	1 920 307	89 884 849	113 204 062
(1) 耐久財	110 540 822	176 869	4 414 951	10 182 920
(2) 半耐久財	175 168 417	196 276	8 849 157	12 918 242
(3) 非耐久財	724 745 125	832 167	47 784 679	43 515 202
(4) 勞務	638 971 957	714 994	28 836 060	46 587 699

經濟戶長社會經濟特性分

十 八 年

金額單位：新臺幣千元

非 農 業 自營作業者	農業受雇者	非 農 業 受 雇 者				其 他
		非農業經理 管理和專業 受 雇 者	文書推銷和 服務工作者	非 農 業 體 力 勞 動 者	軍 職 人 員	
828 187	138 079	335 867	1 119 434	1 485 939	60 215	286 809
4.68	4.09	4.17	4.08	4.64	3.96	1.87
2.69	2.48	2.65	2.63	2.70	2.49	1.56
1.99	1.61	1.52	1.45	1.94	1.47	.31
100 730 596	13 020 833	44 283 534	131 148 391	173 406 549	6 827 048	15 869 774
92 584 583	11 679 275	41 271 217	122 449 985	159 333 341	6 422 336	14 518 421
1 624 367	180 240	750 961	2 090 880	2 587 813	116 619	195 203
1 736 644	356 249	787 281	2 054 781	3 159 596	101 021	345 724
4 785 002	805 069	1 474 075	4 552 745	8 325 799	187 072	810 426
17 103 229	1 661 982	11 188 840	26 950 460	26 741 489	1 553 088	2 089 410
70 925 079	6 006 667	42 455 395	106 169 618	100 611 951	4 912 171	14 673 454
59 617 512	4 717 849	37 026 870	91 262 685	82 735 841	4 213 888	12 656 425
11 307 567	1 288 818	5 428 525	14 906 933	17 876 110	698 283	2 017 029
11 232 382	1 031 310	10 195 959	22 711 658	18 641 535	1 398 831	1 906 798
6 864 883	620 421	6 122 819	14 031 243	11 720 832	803 333	1 075 542
4 367 499	410 889	4 073 140	8 680 415	6 920 703	595 498	831 256
13 633 798	2 211 157	5 949 159	19 251 865	24 047 912	842 114	4 780 422
27 255 646	2 525 410	17 709 297	39 708 164	37 786 655	2 843 520	3 422 091
9 928 884	662 027	6 217 570	11 732 418	9 989 239	1 136 926	1 344 567
9 524 150	1 026 738	6 620 337	14 620 681	15 626 424	937 968	486 290
7 802 612	836 645	4 871 390	13 355 065	12 170 992	768 626	1 591 234
33 679 783	2 607 640	25 560 532	57 699 699	45 901 483	2 811 984	5 771 678
3 898 526	329 076	3 290 207	7 984 415	6 500 831	590 006	650 134
3 143 184	252 496	2 202 005	5 018 605	4 785 819	302 965	369 784
3 730 965	279 696	2 421 351	5 932 619	5 092 550	323 539	586 066
15 528 120	1 228 020	8 301 656	22 361 152	20 423 867	952 594	1 022 293
7 378 988	518 352	9 345 313	16 402 908	9 098 416	642 880	3 143 401
16 583 382	1 731 865	10 603 617	25 429 406	24 422 759	1 353 660	2 844 388
291 143 895	30 796 864	167 946 333	429 069 261	451 560 333	22 542 416	51 358 015
19 081 690	1 417 124	14 405 404	30 530 249	25 157 292	2 309 145	2 865 178
29 183 106	2 910 875	20 563 036	48 260 976	45 482 504	2 693 525	4 110 720
130 875 350	16 323 801	60 946 093	173 898 060	221 084 628	9 105 200	20 379 945
112 003 747	10 145 063	72 031 800	176 379 971	159 835 905	8 434 545	24 002 173

第十三表 平均每戶最終消費支出依

民 國 七

	總 平 均	可 支 配 所 得		
		1	2	3
家庭戶數	4 896 258	489 626	489 626	489 626
平均每戶人數	4.25	2.10	3.48	4.08
平均每戶成年人數	2.61	1.65	2.14	2.32
平均每戶未成年人數	1.64	.45	1.34	1.76
1. 食品、飲料和菸草	113 420	51 652	80 333	96 175
1.1 食品	104 525	46 281	73 118	88 572
1.2 非酒精性飲料	1 762	607	1 116	1 375
1.3 酒精性飲料	2 068	1 261	1 555	1 566
1.4 菸草	5 065	3 503	4 544	4 662
2. 衣著、鞋、襪類	20 315	5 574	10 750	13 599
3. 房地租、水費、燃料和動力	80 256	32 499	49 809	59 113
3.1 房地租和水費	67 683	26 190	40 710	48 603
3.2 燃料和動力	12 573	6 309	9 099	10 510
4. 家庭器具及設備和家庭管理	15 462	4 039	6 820	8 822
4.1 家庭器具及設備	9 548	2 268	4 099	5 587
4.2 家庭管理	5 914	1 771	2 721	3 235
5. 醫療和保健	16 354	9 578	12 199	12 485
6. 運輸及通訊	31 135	7 623	14 605	16 777
6.1 個人運輸設備	9 935	926	2 736	2 167
6.2 個人運輸設備之運轉費用	11 647	2 688	6 110	7 771
6.3 外購交通費用	9 553	4 009	5 759	6 839
7. 娛樂教育和文化服務	40 451	8 603	16 292	23 807
7.1 設備和附屬品	5 343	1 090	2 222	3 094
7.2 娛樂和文化服務	3 729	708	1 818	2 503
7.3 書報雜誌文具	4 255	1 111	2 334	3 039
7.4 教育	16 121	2 055	6 015	10 574
7.5 旅遊費用	11 003	3 639	3 903	4 597
8. 雜項支出	19 481	6 243	10 659	12 690
最終消費支出合計	336 874	125 811	201 467	243 468
(1) 耐久財	22 577	3 693	7 970	9 243
(2) 半耐久財	35 776	9 773	17 918	22 738
(3) 非耐久財	148 020	65 678	102 774	122 872
(4) 勞務	130 502	46 666	72 804	88 616

可支配所得按戶數十等分位分

十 八 年

金額單位：新臺幣元

按 戶 數 十 等 分 位 組						
4	5	6	7	8	9	10
489 626	489 626	489 626	489 626	489 626	489 626	489 624
4.26	4.36	4.50	4.72	4.78	4.93	5.27
2.40	2.47	2.55	2.78	2.88	3.18	3.69
1.86	1.89	1.95	1.94	1.90	1.75	1.58
104 901	112 310	118 207	128 432	132 961	143 970	165 260
96 743	103 533	109 072	118 790	123 230	133 378	152 539
1 509	1 760	1 852	2 020	2 194	2 325	2 858
1 789	1 976	2 165	2 238	2 331	2 505	3 295
4 860	5 041	5 118	5 384	5 206	5 762	6 568
16 131	18 362	20 023	22 581	25 468	30 289	40 374
68 663	76 888	82 962	88 591	95 893	108 088	140 051
56 867	64 474	69 945	74 526	81 219	92 544	121 749
11 796	12 414	13 017	14 065	14 674	15 544	18 302
11 729	12 676	14 597	16 612	19 681	23 782	35 864
7 673	8 037	9 013	10 765	12 079	14 538	21 425
4 056	4 639	5 584	5 847	7 602	9 244	14 439
14 175	15 374	15 928	17 524	19 515	22 431	24 330
23 333	25 866	27 789	34 532	38 167	47 009	75 656
6 476	6 518	6 801	10 882	11 747	16 031	35 063
9 167	10 502	11 362	12 981	14 942	17 464	23 487
7 690	8 846	9 626	10 669	11 478	13 514	17 106
28 970	34 196	38 889	46 401	53 277	63 206	90 874
4 288	4 468	5 128	6 099	6 935	8 722	11 384
2 934	3 376	3 644	4 298	4 642	5 300	8 067
3 560	3 870	4 315	4 998	5 351	6 043	7 926
13 199	14 858	17 593	20 323	23 564	23 943	29 090
4 989	7 624	8 209	10 683	12 785	19 198	34 407
14 794	16 921	18 659	21 214	23 381	29 222	41 030
282 696	312 593	337 054	375 887	408 343	467 997	613 439
16 227	17 078	18 602	25 148	27 936	36 051	63 818
27 442	31 032	34 353	39 192	44 394	53 914	77 004
135 354	145 259	153 301	167 063	174 742	190 281	222 880
103 672	119 224	130 798	144 485	161 271	187 750	249 736

第十四表 平均每戶最終消費支出

民 國 七

	總 平 均	按 農 家 、 非
		農 家
家庭戶數	4 896 258	818 955
1. 食品、飲料和菸草	113 420	105 103
1.1 食品	104 525	94 694
1.2 非酒精性飲料	1 762	1 467
1.3 酒精性飲料	2 068	2 371
1.4 菸草	5 065	6 571
2. 衣著、鞋、襪類	20 315	15 011
3. 房地租、水費、燃料和動力	80 256	49 505
3.1 房地租和水費	67 683	38 652
3.2 燃料和動力	12 573	10 853
4. 家庭器具及設備和家庭管理	15 462	9 597
4.1 家庭器具及設備	9 548	6 436
4.2 家庭管理	5 914	3 161
5. 醫療和保健	16 354	15 520
6. 運輸及通訊	31 135	23 698
6.1 個人運輸設備	9 935	5 789
6.2 個人運輸設備之運轉費用	11 647	11 225
6.3 外購交通費用	9 553	6 684
7. 娛樂教育和文化服務	40 451	23 990
7.1 設備和附屬品	5 343	3 232
7.2 娛樂和文化服務	3 729	2 294
7.3 書報雜誌文具	4 255	2 845
7.4 教育	16 121	10 065
7.5 旅遊費用	11 003	5 554
8. 雜項支出	19 481	14 900
最終消費支出合計	336 874	257 324
(1) 耐久財	22 577	13 719
(2) 半耐久財	35 776	26 538
(3) 非耐久財	148 020	134 681
(4) 勞務	130 502	82 387

按農家、非農家與都市化程度地區分

十 八 年

金額單位：新臺幣元

農 家 分	按 都 市 化 程 度 地 區 分		
	都 市	城 鎮	鄉 村
4 077 303	2 793 086	1 283 301	819 871
115 090	119 448	110 877	96 865
106 500	110 910	101 768	87 092
1 821	1 952	1 577	1 403
2 007	1 999	2 069	2 301
4 762	4 587	5 463	6 069
21 380	23 329	18 181	13 388
86 432	98 989	63 093	43 298
73 514	85 208	51 439	33 403
12 918	13 781	11 654	9 895
16 641	18 690	12 471	9 144
10 174	11 410	7 739	6 036
6 467	7 280	4 732	3 108
16 521	17 015	15 734	15 070
32 629	34 394	30 333	21 288
10 767	10 899	11 076	4 862
11 732	12 115	11 655	10 042
10 130	11 380	7 602	6 384
43 758	49 593	32 630	21 552
5 767	6 144	5 041	3 086
4 017	4 395	3 347	2 058
4 538	4 943	3 816	2 597
17 338	19 562	13 320	8 785
12 098	14 549	7 106	5 026
20 401	22 018	17 812	13 452
352 852	383 476	301 131	234 057
24 356	25 912	21 923	12 237
37 631	41 277	31 513	23 707
150 699	157 350	143 128	123 892
140 166	158 939	104 567	74 221

第十五表 平均每戶資本交易值按

民 國 七

	總 平 均	農 業 雇 主	農 業 自 營 作 業 者	非 農 業 雇 主
家庭戶數	4 896 258	4 854	409 942	226 932
1. 儲 蓄	128 120	190 910	90 317	222 776
2. 固定資本消耗準備	35 196	116 521	33 543	118 462
(1) 私有住宅	24 632	27 434	16 247	36 765
(2) 其他營建物	85	1 242	209	12
(3) 其他非公司企業	10 479	87 845	17 087	81 685
3. 資本形成毛額	9 560	-407 073	8 207	27 336
(1) 私有住宅	8 860	210 548	4 878	12 791
(2) 其他營建物	87	-	-	-
(3) 其他非公司企業	613	-617 621	3 329	14 545
4. 土地購入淨額	7 855	72 188	731	13 149

經濟戶長社會經濟特性分

十 八 年

金額單位：新臺幣元

非農業自營 作 業 者	農業受雇者	非農業經理 管理和專業 受 雇 者	文書推銷和 服務工作者	非農業體力 勞 動 者	軍 職 人 員	其 他
828 187	138 079	335 867	1 119 434	1 485 939	60 215	286 809
127 027	75 555	217 757	147 428	114 517	159 665	18 173
48 375	18 328	45 301	32 332	20 998	22 193	15 983
23 689	14 526	43 154	30 614	19 722	21 758	15 552
77	86	239	79	47	-	31
24 609	3 716	1 908	1 639	1 229	435	400
19 412	4 465	11 594	6 863	7 135	2 939	598
12 520	4 465	11 046	10 438	6 941	2 875	2 058
156	-	-	195	-	-	277
6 736	-	548	-3 770	194	64	-1 737
15 066	-502	21 505	8 192	3 936	1 616	274

第十六表 家庭住宅概況

民 國 七

	合 計	0/1 專門性、技術性及 有 關 人 員	2. 行政及主管人員
全體家庭	4 896 258	333 869	254 843
1. 住宅所有權			
自 有	3 868 892	266 416	219 883
租 押	614 480	31 816	24 113
配 住	88 067	16 881	3 144
其 他(含借用)	324 819	18 756	7 703
2. 住宅用途			
專 用	4 481 314	309 130	224 784
併 用	412 864	24 458	30 059
其 他	2 080	281	-
3. 建築式樣			
平 房	1 351 367	37 563	20 523
二~三層	2 006 653	136 956	99 443
四~五層	1 348 265	132 346	102 757
六層以上	189 973	27 004	32 120
4. 具有自來水設備	4 213 334	315 179	237 647
5. 具有電燈設備	4 894 805	333 869	254 843
6. 平均每戶建坪(坪)	33.3	37.0	41.5
7. 平均每戶房間數(間)	4.4	4.6	4.8

按 經 濟 戶 長 職 業 分

十 八 年

單位：戶

3. 監督及佐理人員	4. 買賣工作人員	5. 服務工作人員	6. 農、林、漁、牧 工 作 人 員	61. 農 事、畜 牧 工 作 者
576 164	691 831	357 590	547 824	472 109
467 771	519 870	250 760	525 691	456 726
50 604	133 551	64 978	7 165	3 881
20 643	2 467	13 364	1 679	554
37 146	35 943	28 488	13 289	10 948
555 978	538 466	309 228	540 352	465 751
20 186	153 094	48 362	7 188	6 074
-	271	-	284	284
75 762	103 234	89 110	359 610	320 487
222 288	298 373	151 765	182 003	148 271
235 787	247 699	102 514	6 211	3 351
42 327	42 525	14 201	-	-
542 628	632 756	321 520	365 600	303 089
576 164	691 831	357 590	547 440	471 725
35.7	34.1	30.8	33.7	34.2
4.6	4.2	4.1	4.7	4.7

第十六表 家庭住宅概況

民 國 七

	62. 林、漁工作者	7/8/9. 生產及有關工人、運輸設備操作工及體力工	7. 生產及有關工人
全體家庭	75 715	1 787 113	1 372 923
1. 住宅所有權			
自 有	68 965	1 393 826	1 086 691
租 押	3 284	271 120	198 332
配 住	1 125	15 779	10 314
其 他(含借用)	2 341	106 388	77 586
2. 住宅用途			
專 用	74 601	1 662 532	1 262 793
併 用	1 114	124 209	109 758
其 他	-	372	372
3. 建築式樣			
平 房	39 123	499 234	396 259
二～三層	33 732	829 134	670 754
四～五層	2 860	437 982	293 732
六層以上	-	20 763	12 178
4. 具有自來水設備	62 511	1 493 335	1 127 823
5. 具有電燈設備	75 715	1 787 113	1 372 923
6. 平均每戶建坪(坪)	30.3	32.4	33.0
7. 平均每戶房間數(間)	4.3	4.3	4.4

按經濟戶長職業分(續)

十 八 年

單位：戶

8. 運輸設備操作工	9. 體力工	10. 職業不能分類之工作者	11. 現役軍人	12. 無職業者
269 213	144 977	-	60 215	286 809
199 940	107 195	-	38 576	186 099
48 132	24 656	-	5 619	25 514
3 915	1 550	-	9 188	4 922
17 226	11 576	-	6 832	70 274
260 007	139 732	-	59 343	281 501
9 206	5 245	-	872	4 436
-	-	-	-	872
56 564	46 411	-	14 640	151 691
106 985	51 395	-	13 242	73 449
99 899	44 351	-	27 788	55 181
5 765	2 820	-	4 545	6 488
242 157	123 355	-	57 881	246 788
269 213	144 977	-	60 215	285 740
31.1	29.2	-	30.8	23.1
4.2	4.1	-	4.3	3.5

第十七表 家庭住宅概況按農家

民 國 七

	總 計	按 農 家 、 非
		農 家
全體家庭	4 896 258	818 955
1. 住宅所有權		
自 有	3 868 892	802 909
租 押	614 480	6 105
配 住	88 067	1 133
其 他(含借用)	324 819	8 808
2. 住宅用途		
專 用	4 481 314	783 758
併 用	412 864	34 913
其 他	2 080	284
3. 建築式樣		
平 房	1 351 367	477 694
二～三層	2 006 653	337 292
四～五層	1 348 265	3 969
六層以上	189 973	-
4. 具有自來水設備	4 213 334	513 582
5. 具有電燈設備	4 894 805	818 680
6. 平均每戶建坪(坪)	33.3	37.8
7. 平均每戶房間數(間)	4.4	5.0

、非農家及都市化程度地區分

十 八 年

單位：戶

農 家 分	按 都 市 化 程 度 分		
非 農 家	都 市	城 鎮	鄉 村
4 077 303	2 793 086	1 283 301	819 871
3 065 983	2 017 755	1 077 547	773 590
608 375	466 786	128 874	18 820
86 934	68 583	16 623	2 861
316 011	239 962	60 257	24 600
3 697 556	2 535 176	1 171 898	774 240
377 951	257 630	110 479	44 755
1 796	280	924	876
873 673	404 436	409 811	537 120
1 669 361	998 051	730 384	278 218
1 344 296	1 201 755	142 267	4 243
189 973	188 844	839	290
3 699 752	2 683 349	977 981	552 004
4 076 125	2 792 813	1 282 743	819 249
32.4	31.8	36.3	33.5
4.2	4.2	4.6	4.7

第十八表 經濟戶長社會經濟特性別平均每戶

民 國 七

	總 平 均			家 庭 戶 數
	家 庭 戶 數	平均每戶人數	平 均 每 戶 可 支 配 所 得	
全體家庭	4 896 258	4.25	464 994	489 549
1. 農業全體	552 875	3.99	309 267	55 195
(1) 農業雇主	4 854	4.70	586 524	567
(2) 農業自營作業者	409 942	3.95	309 579	40 992
(3) 農業受雇者	138 079	4.09	298 593	13 949
2. 非農業全體	4 343 383	4.28	484 817	434 286
(1) 非農業雇主	226 932	4.77	721 622	22 794
(2) 非農業自營作業者	828 187	4.67	478 571	82 815
(3) 非農業經理管理和專業受雇者	335 867	4.17	717 795	33 487
(4) 非農業文書推銷和服務工作者	1 119 434	4.07	530 719	112 025
(5) 非農業體力勞動者	1 485 939	4.65	418 406	148 468
(6) 軍職人員	60 215	3.97	534 030	5 913
(7) 其 他	286 809	1.87	197 240	28 610

可支配所得依可支配所得按戶數十等分位分

十 八 年

金額單位：新臺幣元

可 支 配 所 得 按 戶 數 十 等 分 位 組						
1		2			3	
平均每戶人數	平 均 每 戶 可 支 配 所 得	家 庭 戶 數	平均每戶人數	平 均 每 戶 可 支 配 所 得	家 庭 戶 數	平均每戶人數
2.09	130 713	489 651	3.48	227 326	489 787	4.07
1.72	93 498	55 481	2.41	135 906	55 267	2.83
3.48	138 403	317	4.00	237 653	603	3.58
1.74	91 800	41 055	2.31	133 677	41 055	2.82
1.73	99 012	13 582	2.48	142 674	13 926	2.93
2.27	149 502	434 343	3.62	254 688	434 318	4.17
3.98	305 635	22 535	4.42	401 699	22 886	4.86
3.07	190 605	82 877	4.05	277 345	82 678	4.53
3.31	307 856	33 535	3.94	415 487	33 620	4.08
2.75	209 893	111 840	3.57	301 382	112 035	3.79
3.12	184 098	148 774	3.97	254 069	148 421	4.36
3.39	275 217	6 161	3.61	345 020	5 949	4.00
1.25	44 105	28 673	1.43	78 782	28 633	1.44

第十八表 經濟戶長社會經濟特性別平均每戶

	民 國 七			
	可 支 配			
	3	4		
	平 均 每 戶 可 支 配 所 得	家 庭 戶 數	平 均 每 戶 人 數	平 均 每 戶 可 支 配 所 得
全體家庭	288 825	489 452	4.26	338 908
1. 農業全體	166 478	55 333	3.24	196 511
(1) 農業雇主	339 307	589	6.49	507 617
(2) 農業自營作業者	163 541	40 882	3.03	191 877
(3) 農業受雇者	173 619	13 883	4.34	210 999
2. 非農業全體	311 889	434 488	4.20	358 815
(1) 非農業雇主	462 651	22 657	4.68	513 538
(2) 非農業自營作業者	323 213	82 972	4.26	362 953
(3) 非農業經理管理和專業受雇者	476 572	33 762	3.92	540 539
(4) 非農業文書推銷和服務工作者	357 893	111 896	3.90	404 130
(5) 非農業體力勞動者	295 103	148 775	4.42	329 877
(6) 軍職人員	382 023	6 196	4.30	416 090
(7) 其 他	102 442	28 852	1.56	122 392

可支配所得依可支配所得按戶數十等分位分(續一)

十 八 年

金額單位：新臺幣元

所 得 按 戶 數 十 等 分 位 組						
5			6			7
家 庭 戶 數	平均每戶人數	平 均 每 戶 可 支 配 所 得	家 庭 戶 數	平均每戶人數	平 均 每 戶 可 支 配 所 得	家 庭 戶 數
489 639	4.35	386 388	489 754	4.50	437 563	489 436
55 147	4.20	230 307	55 344	4.38	268 177	55 324
278	4.00	542 275	608	4.99	585 794	543
40 875	3.90	223 854	41 088	4.31	263 558	41 165
13 787	4.71	244 293	13 584	4.29	272 279	14 017
434 125	4.43	404 750	434 408	4.51	455 007	434 269
22 649	4.74	573 622	22 734	4.46	639 537	22 739
82 731	4.63	401 980	82 894	4.70	445 657	82 770
33 573	4.10	600 840	33 530	4.31	671 007	33 552
111 874	4.14	454 156	111 925	4.20	506 447	111 895
148 561	4.69	365 249	148 683	4.74	403 613	148 586
5 766	3.53	460 479	6 100	4.18	506 292	6 092
28 496	1.65	143 575	28 840	1.78	168 506	28 647

第十八表 經濟戶長社會經濟特性別平均每戶

	民 國 七			
	可 支 配			
	7		8	
	平均每戶人數	平 均 每 戶 可 支 配 所 得	家 庭 戶 數	平均每戶人數
全體家庭	4.71	496 802	489 877	4.78
1. 農業全體	4.75	316 643	55 334	5.07
(1) 農業雇主	3.98	608 559	261	5.00
(2) 農業自營作業者	4.66	317 288	40 911	5.19
(3) 農業受雇者	4.95	309 059	13 634	4.78
2. 非農業全體	4.67	513 970	434 418	4.77
(1) 非農業雇主	4.69	724 694	22 503	5.00
(2) 非農業自營作業者	4.85	497 630	82 780	5.09
(3) 非農業經理管理和專業受雇者	4.26	762 808	33 627	4.39
(4) 非農業文書推銷和服務工作者	4.50	571 472	111 998	4.38
(5) 非農業體力勞動者	4.84	447 761	148 511	5.13
(6) 軍職人員	3.73	565 976	5 993	4.07
(7) 其 他	2.11	197 015	28 520	2.30

可支配所得依可支配所得按戶數十等分位分(續完)

十 八 年

金額單位：新臺幣元

所 得 按 戶 數 十 等 分 位 組						
	9			10		
平 均 每 戶 可 支 配 所 得	家 庭 戶 數	平 均 每 戶 人 數	平 均 每 戶 可 支 配 所 得	家 庭 戶 數	平 均 每 戶 人 數	平 均 每 戶 可 支 配 所 得
575 791	489 373	4.93	696 750	489 740	5.27	1 070 794
379 969	55 239	5.39	484 035	55 211	5.91	822 072
634 525	513	4.93	928 205	575	6.00	1 235 555
383 715	40 854	5.48	485 857	41 065	6.04	840 433
356 823	13 977	5.01	454 347	13 740	5.62	724 110
594 105	434 307	4.92	715 256	434 421	5.25	1 090 040
835 735	22 750	5.51	1 008 647	22 685	5.39	1 752 413
567 607	82 754	5.54	673 218	82 916	6.00	1 045 066
880 412	33 483	4.60	1 033 186	33 698	4.80	1 486 879
655 358	111 881	4.52	770 541	112 065	4.97	1 075 474
502 410	148 439	5.21	586 458	148 721	5.98	815 271
641 424	5 975	4.25	750 530	6 070	4.58	993 900
241 559	28 893	2.48	313 490	28 645	2.70	560 066

第十九表 經濟戶長職業別平均每戶可支配

民 國 七

	總 平 均			
	家 庭 戶 數	平均每戶人數	平 均 每 戶 可 支 配 所 得	家 庭 戶 數
全體家庭	4 896 258	4.25	464 994	489 549
0/1. 專門性、技術性及有關人員	333 869	4.07	664 673	33 449
2. 行政及主管人員	254 843	4.51	791 327	25 355
3. 監督及佐理人員	576 164	4.15	567 347	57 685
4. 買賣工作人員	691 831	4.40	501 547	69 288
5. 服務工作人員	357 590	4.24	439 060	35 892
6. 農、林、漁、牧工作人員	547 824	3.98	307 742	54 910
(61) 農事、畜牧工作者	472 109	3.90	302 062	47 124
(62) 林、漁工作者	75 715	4.50	343 159	7 472
7/8/9. 生產及有關工人、運輸設備 操作工及體力工	1 787 113	4.69	428 044	178 818
7. 生產及有關工人	1 372 923	4.70	422 965	137 256
8. 運輸設備操作工	269 213	4.77	455 134	26 974
9. 體力工	144 977	4.46	425 838	14 593
10. 職業不能分類之工作者	-	-	-	-
11. 現役軍人	60 215	3.97	534 030	5 913
12. 無職業者	286 809	1.87	197 239	28 610

所得依可支配所得按戶數十等分位分

十 八 年

金額單位：新臺幣元

可 支 配 所 得 按 戶 數 十 等 分 位 組						
1		2			3	
平均每戶人數	平 均 每 戶 可 支 配 所 得	家 庭 戶 數	平均每戶人數	平 均 每 戶 可 支 配 所 得	家 庭 戶 數	平均每戶人數
2.09	130 712	489 651	3.48	227 326	489 787	4.07
3.22	270 739	33 263	3.50	380 637	33 594	3.82
3.71	346 370	25 522	4.55	446 629	25 490	4.13
3.00	253 470	57 582	3.82	338 503	57 686	3.68
2.79	186 825	69 075	3.81	278 797	69 069	4.27
2.49	166 635	35 705	3.39	241 621	35 585	3.74
1.72	93 374	54 623	2.39	135 455	54 704	2.80
1.66	91 484	47 397	2.20	130 514	47 094	2.85
2.49	121 871	7 624	3.52	182 976	7 720	4.33
3.26	189 431	178 684	4.01	261 159	178 745	4.50
3.22	185 969	137 425	4.06	256 008	137 334	4.48
3.78	239 279	26 831	4.31	299 269	26 850	4.46
2.67	165 831	14 536	3.53	239 943	14 299	4.14
-	-	-	-	-	-	-
3.39	275 217	6 161	3.61	345 019	5 949	4.00
1.25	44 105	28 673	1.43	78 782	28 633	1.44

第十九表 經濟戶長職業別平均每戶可支配

	民 國 七			
	可 支 配			
	3	4		
	平 均 每 戶 可 支 配 所 得	家 庭 戶 數	平均每戶人數	平 均 每 戶 可 支 配 所 得
全體家庭	288 825	489 452	4.26	338 907
0/1. 專門性、技術性及有關人員	441 092	33 270	4.23	503 818
2. 行政及主管人員	509 288	25 630	4.50	573 992
3. 監督及佐理人員	388 629	57 558	4.12	438 183
4. 買賣工作人員	331 819	69 385	4.14	378 107
5. 服務工作人員	286 203	35 887	4.10	328 442
6. 農、林、漁、牧工作人員	165 765	55 021	3.24	195 388
(61)農事、畜牧工作者	160 008	47 312	3.01	186 953
(62)林、漁工作者	221 095	7 602	4.76	248 378
7/8/9. 生產及有關工人、運輸設備 操作工及體力工	303 237	178 540	4.40	338 322
7. 生產及有關工人	298 119	137 208	4.39	332 624
8. 運輸設備操作工	337 510	27 009	4.47	371 687
9. 體力工	287 684	14 607	4.21	328 011
10. 職業不能分類之工作者	-	-	-	-
11. 現役軍人	382 022	6 196	4.30	416 089
12. 無職業者	102 442	28 852	1.56	122 391

所得依可支配所得按戶數十等分位分(續一)

十 八 年

金額單位：新臺幣元

所 得 按 戶 數 十 等 分 位 組						
5			6			7
家 庭 戶 數	平均每戶人數	平 均 每 戶 可 支 配 所 得	家 庭 戶 數	平均每戶人數	平 均 每 戶 可 支 配 所 得	家 庭 戶 數
489 639	4.35	386 388	489 754	4.50	437 562	489 436
33 296	4.01	566 899	33 424	4.08	633 652	33 543
25 493	4.35	636 480	25 508	4.39	712 542	25 368
57 688	4.25	484 043	57 400	4.27	533 350	57 736
69 064	4.32	422 724	69 360	4.43	467 695	69 129
35 594	4.10	368 200	35 977	4.35	414 986	35 732
54 536	4.15	228 986	54 917	4.40	266 429	54 802
47 164	3.89	219 620	47 114	4.14	256 980	47 159
7 332	4.78	275 145	7 825	4.40	306 356	7 367
178 914	4.64	374 143	178 633	4.81	411 626	178 716
137 291	4.68	368 075	137 148	4.74	405 694	137 292
26 932	4.71	402 087	27 049	4.82	437 633	26 765
14 588	4.70	368 909	14 521	4.62	415 409	14 342
-	-	-	-	-	-	-
5 766	3.53	460 478	6 100	4.18	506 291	6 092
28 496	1.65	143 574	28 840	1.78	168 505	28 647

第十九表 經濟戶長職業別平均每戶可支配

民 國 七

	可 支 配			
	7		8	
	平均每戶人數	平 均 每 戶 可 支 配 所 得	家 庭 戶 數	平均每戶人數
全體家庭	4.71	496 802	489 877	4.78
0/1. 專門性、技術性及有關人員	4.22	715 088	33 382	4.37
2. 行政及主管人員	4.75	810 407	25 440	4.63
3. 監督及佐理人員	4.48	606 951	57 564	4.30
4. 買賣工作人員	4.81	527 627	69 217	4.81
5. 服務工作人員	4.53	469 911	35 816	4.69
6. 農、林、漁、牧工作人員	4.75	314 411	54 636	5.04
(61) 農事、畜牧工作者	4.78	307 370	47 390	5.01
(62) 林、漁工作者	5.05	349 399	7 512	5.37
7/8/9. 生產及有關工人、運輸設備 操作工及體力工	4.85	457 306	178 759	5.12
7. 生產及有關工人	4.89	451 804	137 392	5.13
8. 運輸設備操作工	4.90	479 607	26 830	4.94
9. 體力工	4.72	458 712	14 472	4.86
10. 職業不能分類之工作者	-	-	-	-
11. 現役軍人	3.73	565 975	5 993	4.07
12. 無職業者	2.11	197 015	28 520	2.30

所得依可支配所得按戶數十等分位分(續完)

十 八 年

金額單位：新臺幣元

所 得 按 戶 數 十 等 分 位 組						
	9			10		
平 均 每 戶 可 支 配 所 得	家 庭 戶 數	平均每戶人數	平 均 每 戶 可 支 配 所 得	家 庭 戶 數	平均每戶人數	平 均 每 戶 可 支 配 所 得
575 790	489 373	4.93	696 750	489 740	5.27	1 070 794
812 294	33 354	4.42	935 813	33 294	4.85	1 389 039
945 088	25 664	5.07	1 116 372	25 373	5.02	1 818 335
689 648	57 569	4.66	819 486	57 696	4.94	1 120 977
600 084	69 047	5.01	715 538	69 197	5.62	1 106 687
540 233	35 569	5.17	638 828	35 833	5.81	935 627
376 901	54 771	5.42	479 648	54 904	5.91	820 181
369 388	47 180	5.47	474 477	47 175	5.98	824 100
417 208	7 660	4.81	508 968	7 601	5.53	797 299
513 562	178 704	5.25	600 807	178 600	6.04	831 188
508 369	137 431	5.33	596 689	137 146	6.03	826 550
530 640	27 097	5.34	612 026	26 876	5.96	841 589
525 362	14 565	4.94	614 784	14 454	6.19	856 102
-	-	-	-	-	-	-
641 424	5 975	4.25	750 530	6 070	4.58	993 899
241 558	28 893	2.48	313 490	28 645	2.70	560 066

第二十表 平均每戶可支配所得及最終消費支

民 國 七

年 齡 組 別	合 計			農
	戶 數	可 支 配 所 得	最 終 消 費 支 出	戶 數
全 體 家 庭	4 896 258	464 994	336 875	4 854
未 滿 20 歲	21 452	330 451	265 086	-
20 ~ 24 歲	131 344	411 631	309 820	-
25 ~ 29 歲	493 280	457 186	327 916	539
30 ~ 34 歲	852 800	470 426	343 881	825
35 ~ 39 歲	929 553	470 632	352 438	570
40 ~ 44 歲	615 280	491 013	375 295	609
45 ~ 49 歲	521 136	523 435	378 029	617
50 ~ 54 歲	403 202	532 732	364 205	837
55 ~ 59 歲	343 066	486 676	319 943	283
60 ~ 64 歲	278 078	424 462	280 381	286
65 歲 以 上	307 067	249 834	188 647	288

出按經濟戶長年齡、社會經濟特性分

十 八 年

金額單位：新臺幣元

業 雇 主		農 業 自 營 作 業 者			非 農 業 雇 主	
可 支 配 所 得	最 終 消 費 支 出	戶 數	可 支 配 所 得	最 終 消 費 支 出	戶 數	可 支 配 所 得
586 524	395 613	409 942	309 579	219 262	226 932	721 622
-	-	-	-	-	-	-
-	-	1 611	341 294	258 814	1 128	565 704
686 070	428 566	11 115	338 345	240 934	15 178	654 248
720 158	471 590	22 194	293 762	222 825	48 996	667 380
366 098	321 367	34 834	312 990	246 731	59 642	631 765
723 994	601 675	35 320	341 825	271 584	37 773	700 235
469 556	361 858	52 783	377 491	264 832	26 558	934 635
571 743	312 472	64 181	340 638	238 333	17 831	827 088
1 218 614	698 320	68 987	334 880	221 241	10 923	759 385
331 032	148 620	49 341	303 630	188 088	4 799	1 030 511
89 125	89 280	69 576	190 180	141 417	4 104	865 554

第二十表 平均每戶可支配所得及最終消費支

民 國 七

年 齡 組 別	非 農 業 雇 主	非 農 業 自 營 作 業 者		
	最終消費支出	戶 數	可 支 配 所 得	最終消費支出
全 體 家 庭	498 846	828 187	478 571	351 544
未 滿 20 歲	-	-	-	-
20 ~ 24 歲	420 429	9 179	527 215	359 646
25 ~ 29 歲	416 381	67 146	471 879	334 430
30 ~ 34 歲	479 969	151 873	444 952	332 359
35 ~ 39 歲	465 728	175 559	443 284	344 399
40 ~ 44 歲	545 005	132 585	469 051	368 817
45 ~ 49 歲	589 876	112 711	526 628	387 742
50 ~ 54 歲	509 727	76 604	552 108	374 831
55 ~ 59 歲	484 761	50 568	528 842	343 464
60 ~ 64 歲	536 334	28 271	493 188	311 175
65 歲 以 上	464 480	23 691	417 805	294 075

出按經濟戶長年齡、社會經濟特性分(續一)

十 八 年

金額單位：新臺幣元

農 業 受 雇 者			非 農 業 經 理 管 理 和 專 業 受 雇 者			文 書 推 銷 和 服 務 工 作 者
戶 數	可 支 配 所 得	最 終 消 費 支 出	戶 數	可 支 配 所 得	最 終 消 費 支 出	戶 數
138 079	298 593	223 038	335 867	717 795	500 038	1 119 434
1 105	374 805	250 283	-	-	-	6 960
2 769	274 058	204 108	4 750	459 759	421 188	51 791
10 456	280 280	241 036	33 716	621 375	437 059	146 576
18 297	306 777	232 664	76 549	656 667	456 376	213 025
18 119	285 850	230 220	80 874	682 103	490 643	215 411
18 344	333 372	239 027	46 988	732 697	518 388	133 931
21 182	336 468	253 800	26 652	769 755	541 249	105 907
17 865	301 312	215 537	25 809	872 939	579 173	76 249
15 713	264 374	191 459	18 754	839 856	564 441	81 289
9 436	288 178	185 192	14 803	914 794	579 218	67 168
4 793	174 140	133 385	6 972	825 090	531 206	21 127

第二十表 平均每戶可支配所得及最終消費支

民 國 七

年 齡 組 別	文 書 推 銷 和 服 務 工 作 者		非 農 業 體 力 勞	
	可 支 配 所 得	最 終 消 費 支 出	戶 數	可 支 配 所 得
全 體 家 庭	530 719	383 291	1 485 939	418 406
未 滿 20 歲	347 671	308 677	12 786	314 169
20 ~ 24 歲	419 020	329 039	54 836	385 550
25 ~ 29 歲	489 977	355 935	192 408	404 264
30 ~ 34 歲	502 004	370 748	300 474	404 835
35 ~ 39 歲	525 548	388 403	325 387	396 533
40 ~ 44 歲	547 639	414 471	197 453	406 473
45 ~ 49 歲	576 504	419 631	170 673	457 304
50 ~ 54 歲	617 339	444 848	116 145	499 582
55 ~ 59 歲	575 347	376 250	73 786	489 779
60 ~ 64 歲	595 155	366 659	31 987	396 627
65 歲 以 上	463 806	283 001	10 004	295 463

出按經濟戶長年齡、社會經濟特性分(續完)

十 八 年

金額單位：新臺幣元

動 者	軍 職 人 員			其 他		
最終消費支出	戶 數	可 支 配 所 得	最終消費支出	戶 數	可 支 配 所 得	最終消費支出
303 889	60 215	534 030	374 365	286 809	197 240	179 067
238 443	285	363 593	290 516	316	425 000	411 900
277 923	4 392	448 355	303 536	888	318 268	360 601
291 322	13 147	438 367	311 183	2 999	176 280	166 233
295 163	15 769	526 699	373 323	4 798	213 118	247 667
296 342	12 504	538 679	394 465	6 653	232 855	258 013
313 342	8 621	627 507	429 476	3 656	382 617	448 797
337 887	1 317	768 853	645 061	2 736	229 096	245 933
334 569	1 808	639 003	396 011	5 873	213 322	203 525
307 206	2 047	711 562	400 818	20 716	203 130	191 680
273 280	325	754 700	392 390	71 662	207 928	187 763
229 741	-	-	-	166 512	184 166	159 562

第二十一表 平均每戶可支配所得及最終消

民 國 七

	總 平 均			專 門 性、技 術 性 及	
	戶 數	可支配所得	最終消費支出	戶 數	可支配所得
全 體 家 庭	4 896 258	464 994	336 875	333 869	664 674
1. 研 究 院(所)	31 552	805 810	548 691	20 067	785 417
2. 大 學 教 育	377 949	706 381	480 491	132 887	717 824
3. 專 科 教 育	457 093	580 156	412 266	112 331	640 391
4. 高 中 教 育	1 170 442	489 906	369 011	50 501	585 971
5. 國 中 教 育	824 855	436 378	319 065	8 191	533 463
6. 國 小 教 育	1 727 786	406 170	293 159	9 496	501 076
7. 補 習 自 修 或 不 識 字	306 581	274 042	197 225	396	272 022

	買 賣 工 作 人 員			服 務 工 作	
	戶 數	可支配所得	最終消費支出	戶 數	可支配所得
全 體 家 庭	691 831	501 547	373 993	357 590	439 061
1. 研 究 院(所)	626	659 406	384 558	311	752 240
2. 大 學 教 育	35 999	674 014	461 075	7 605	558 435
3. 專 科 教 育	61 077	547 719	409 165	22 098	457 449
4. 高 中 教 育	227 416	521 759	399 555	97 695	455 830
5. 國 中 教 育	120 503	475 925	358 715	62 910	449 276
6. 國 小 教 育	217 332	468 598	343 541	142 143	437 946
7. 補 習 自 修 或 不 識 字	28 878	381 201	282 437	24 828	296 721

費支出按經濟戶長教育程度及職業分

十 八 年

金額單位：新臺幣元

有 關 人 員	行 政 及 主 管 人 員			監 督 及 佐 理 人 員		
最終消費支出	戶 數	可 支 配 所 得	最終消費支出	戶 數	可 支 配 所 得	最終消費支出
446 018	254 843	791 328	541 209	576 164	567 348	406 424
506 797	4 614	1 092 069	824 395	4 673	636 556	518 369
480 935	47 699	992 047	650 762	102 244	685 179	463 240
417 559	44 984	748 954	547 799	132 825	579 120	410 596
425 214	79 617	693 414	508 783	249 204	514 355	387 502
364 321	32 608	767 796	479 512	48 716	535 978	385 655
354 339	43 467	783 920	493 261	38 215	586 499	376 296
263 070	1 854	699 267	459 684	287	803 288	379 640

人 員	農、林、漁、牧工作人 員			農 事、畜 牧 工 作 者		
最終消費支出	戶 數	可 支 配 所 得	最終消費支出	戶 數	可 支 配 所 得	最終消費支出
332 861	547 824	307 743	220 387	472 109	302 063	215 113
437 040	-	-	-	-	-	-
457 552	1 366	692 324	464 206	1 082	475 026	305 856
380 233	5 008	449 300	261 914	3 315	462 034	233 064
333 259	37 857	367 651	281 798	33 386	367 510	284 242
345 121	74 184	326 759	236 267	61 876	322 737	232 792
331 455	330 938	307 986	221 925	283 926	306 162	217 814
226 614	98 471	257 034	174 153	88 524	241 679	166 242

第二十一表 平均每戶可支配所得及最終消

民 國 七

	林、漁工作者			生產及有關工人、運輸設備操	
	戶數	可支配所得	最終消費支出	戶數	可支配所得
全體家庭	75 715	343 160	253 271	1 787 113	428 044
1. 研究院(所)	-	-	-	-	-
2. 大學教育	284	1 520 200	1 067 500	6 360	523 205
3. 專科教育	1 693	424 365	318 404	48 485	486 307
4. 高中教育	4 471	368 701	263 554	375 742	446 368
5. 國中教育	12 308	346 977	253 735	445 157	417 605
6. 國小教育	47 012	319 005	246 751	838 184	424 240
7. 補習自修或不識字	9 947	393 687	244 558	73 185	394 168

	體力工			職業不能分類之	
	戶數	可支配所得	最終消費支出	戶數	可支配所得
全體家庭	144 977	425 839	316 276	-	-
1. 研究院(所)	-	-	-	-	-
2. 大學教育	-	-	-	-	-
3. 專科教育	311	497 300	434 280	-	-
4. 高中教育	18 877	418 291	359 708	-	-
5. 國中教育	28 123	424 030	320 054	-	-
6. 國小教育	83 787	436 606	314 011	-	-
7. 補習自修或不識字	13 879	373 168	260 581	-	-

費支出按經濟戶長教育程度及職業分(續)

十 八 年

金額單位：新臺幣元

作工及體力工	生 產 及 有 關 工 人			運 輸 設 備 操 作 工		
最終消費支出	戶 數	可 支 配 所 得	最終消費支出	戶 數	可 支 配 所 得	最終消費支出
311 129	1 372 923	422 965	306 300	269 213	455 134	332 986
-	-	-	-	-	-	-
352 355	5 802	535 975	355 971	558	390 428	314 749
359 056	43 328	484 147	360 077	4 846	504 916	345 100
335 044	287 411	445 659	333 327	69 454	456 932	335 447
304 179	344 646	412 912	298 964	72 388	437 450	322 845
304 274	635 562	416 077	296 969	118 835	459 178	336 478
273 797	56 174	387 598	271 990	3 132	605 058	364 786

工 作 者	現 役 軍 人			無 職 業 者		
最終消費支出	戶 數	可 支 配 所 得	最終消費支出	戶 數	可 支 配 所 得	最終消費支出
-	60 215	534 030	374 365	286 809	197 240	179 067
-	1 261	796 041	427 958	-	-	-
-	27 462	578 671	409 512	16 327	339 058	311 614
-	17 337	519 809	371 922	12 948	327 055	293 319
-	11 752	458 733	311 853	40 658	251 138	238 854
-	2 091	365 877	271 836	30 495	259 473	240 490
-	312	299 200	241 770	107 699	174 819	157 817
-	-	-	-	78 682	125 168	107 148

第二十二表 平均每戶可支配所得及最終消費支出

民 國 七

	總 平 均			都	
	戶 數	可支配所得	最終消費支出	戶 數	可支配所得
全 體 家 庭	4 896 258	464 994	336 875	2 793 086	516 292
1. 研 究 院(所)	31 552	805 810	548 691	28 640	822 554
2. 大 學 教 育	377 949	706 381	480 491	329 777	716 383
3. 專 科 教 育	457 093	580 156	412 266	342 891	586 545
4. 高 中 教 育	1 170 442	489 906	369 011	801 324	506 275
5. 國 中 教 育	824 855	436 378	319 065	432 257	458 989
6. 國 小 教 育	1 727 786	406 170	293 159	755 718	455 037
7. 補 習 自 修 或 不 識 字	306 581	274 042	197 225	102 479	323 496

按經濟戶長教育程度及都市化程度地區分

十 八 年

金額單位：新臺幣元

市	城 鎮			鄉 村		
最終消費支出	戶 數	可 支 配 所 得	最終消費支出	戶 數	可 支 配 所 得	最終消費支出
383 478	1 283 301	432 074	301 131	819 871	341 766	234 058
559 429	2 912	641 139	443 079	-	-	-
491 492	38 858	667 668	414 942	9 314	513 754	364 470
429 843	85 197	573 423	375 191	29 005	524 412	313 370
389 559	258 409	470 096	340 803	110 709	417 667	286 121
349 904	252 552	434 150	302 306	140 046	370 607	254 101
340 515	549 607	400 375	280 244	422 461	326 294	225 246
242 467	95 766	278 224	194 476	108 336	223 564	156 859

第二十三表 平均每戶可支配所得及最終消費

民 國 七

	總 平 均			雇
	戶 數	可 支 配 所 得	最 終 消 費 支 出	戶 數
全體家庭	4 896 258	464 994	336 875	231 786
0. 農、林、漁、牧業	552 875	309 267	221 754	4 854
(01) 農、牧業	474 604	302 549	215 471	2 479
(02) 林業及伐木業	10 917	298 439	226 015	573
(03) 漁 業	67 354	358 361	265 331	1 802
1. 礦業及土石採取業	9 115	438 194	327 019	265
2/3. 製造業	1 266 312	482 360	344 681	91 443
4. 水電燃氣業	51 337	588 917	410 569	1 496
5. 營造業	542 487	457 162	324 134	24 528
6. 商 業	847 196	503 461	374 614	66 864
7. 運輸、倉儲及通信業	365 982	502 764	360 138	4 661
8. 金融、保險、不動產及工商服務業	148 854	648 202	451 315	9 097
9. 公共行政、社會服務及個人服務業	824 916	544 295	391 105	28 578
10. 其他不能歸類之行業	375	292 572	298 910	-
11. 無行業	286 809	197 240	179 067	-

支出按經濟戶長行業及從業身分分

十 八 年

金額單位：新臺幣元

主		受 雇 者		
可 支 配 所 得	最 終 消 費 支 出	戶 數	可 支 配 所 得	最 終 消 費 支 出
718 793	496 684	3 139 534	487 429	350 980
586 524	395 613	138 079	298 593	223 038
723 333	452 930	95 485	276 625	207 336
588 133	395 122	7 687	305 367	218 430
397 805	316 919	34 907	357 193	267 003
427 504	346 095	8 299	446 943	330 214
706 791	473 878	1 082 500	462 109	334 318
862 485	643 219	48 601	582 176	406 535
831 116	552 431	471 319	436 976	310 132
727 160	515 879	319 496	501 408	375 455
654 279	453 764	267 809	513 583	367 941
817 420	610 761	123 547	647 245	444 522
637 987	458 480	679 509	549 021	392 967
-	-	375	292 572	298 910
-	-	-	-	-

第二十三表 平均每戶可支配所得及最終消費

民 國 七

	自 營 作 業 者			失
	戶 數	可 支 配 所 得	最 終 消 費 支 出	戶 數
全體家庭	1 238 129	422 618	307 746	57 466
0. 農、林、漁、牧業	409 942	309 579	219 262	-
(01) 農、牧業	376 640	306 352	215 971	-
(02) 林業及伐木業	2 657	215 921	211 491	-
(03) 漁 業	30 645	357 371	260 394	-
1. 礦業及土石採取業	551	311 564	269 731	-
2/3. 製造業	92 369	497 499	338 229	-
4. 水電燃氣業	1 240	523 086	288 014	-
5. 營造業	46 640	464 485	345 566	-
6. 商 業	460 836	472 426	353 535	-
7. 運輸、倉儲及通信業	93 512	464 230	333 123	-
8. 金融、保險、不動產及工商服務業	16 210	560 527	413 613	-
9. 公共行政、社會服務及個人服務業	116 829	493 888	363 794	-
10. 其他不能歸類之行業	-	-	-	-
11. 無行業	-	-	-	57 466

第二十四表 平均每戶可支配所得及最終消費

民 國 七

	總 平 均			1 人	
	戶 數	可支配所得	最 終 消 費 出 支	戶 數	可支配所得
全體家庭	4 896 258	464 994	336 875	284 925	188 411
0/1. 專門性、技術性及有關人員	333 869	664 674	446 018	10 051	318 428
2. 行政及主管人員	254 843	791 328	541 209	3 582	592 056
3. 監督及佐理人員	576 164	567 348	406 424	17 983	347 625
4. 買賣工作人員	691 831	501 547	373 993	29 182	275 820
5. 服務工作人員	357 590	439 061	332 861	19 349	211 644
6. 農、林、漁、牧工作人員	547 824	307 743	220 387	38 310	128 863
(a) 農事、畜牧工作者	472 109	302 063	215 113	36 231	128 383
(a) 林、漁工作者	75 715	343 160	253 271	2 079	137 226
7/8/9. 生產及有關工人、運輸設備 操作工及體力工	1 787 113	428 044	311 129	38 200	215 923
7. 生產及有關工人	1 372 923	422 965	306 300	29 333	207 036
8. 運輸設備操作工	269 213	455 134	332 986	3 457	320 052
9. 體力工	144 977	425 839	316 276	5 410	197 572
10. 職業不能分類之工作者	-	-	-	-	-
11. 現役軍人	60 215	534 030	374 365	863	381 941
12. 無職業者	286 809	197 240	179 067	127 405	129 130

支出按經濟戶長職業及戶內人數分

十 八 年

金額單位：新臺幣元

最 終 消 費 支 出	2 人			3 人			4 人	
	戶 數	可支配所得	最 終 消 費 支 出	戶 數	可支配所得	最 終 消 費 支 出	戶 數	
131 381	560 279	312 815	225 405	714 341	433 908	306 498	1 241 614	
236 354	34 719	566 306	345 056	60 752	629 900	397 553	114 395	
323 865	18 459	690 526	437 351	33 947	740 717	518 236	83 236	
226 104	56 415	436 538	302 283	101 915	548 244	375 355	181 713	
166 406	59 038	365 296	273 144	99 541	458 924	327 223	194 764	
142 605	31 768	303 518	220 374	67 443	384 288	303 052	91 120	
91 691	136 671	188 745	140 304	84 992	295 482	191 699	75 698	
90 215	128 364	186 987	139 133	73 903	299 723	191 351	60 983	
117 411	8 307	215 923	158 394	11 089	267 223	194 018	14 715	
132 775	109 054	296 416	200 078	226 047	357 469	257 584	460 259	
125 489	87 395	297 032	200 404	172 027	350 725	248 259	351 820	
196 016	8 387	335 736	209 399	35 407	393 378	282 908	71 231	
131 872	13 272	267 513	192 046	18 613	351 490	295 594	37 208	
-	-	-	-	-	-	-	-	
157 300	5 456	552 466	377 516	14 367	450 471	327 744	23 631	
105 932	108 699	238 126	211 613	25 337	263 717	264 700	16 798	

第二十四表 平均每戶可支配所得及最終消費

民 國 七

	4 人		5 人		
	可支配所得	最終消費支出	戶數	可支配所得	最終消費支出
全體家庭	490 763	359 603	1 091 429	502 128	370 950
0/1. 專門性、技術性及有關人員	665 157	462 249	68 889	688 455	484 459
2. 行政及主管人員	763 891	556 598	61 812	805 274	524 336
3. 監督及佐理人員	563 840	417 135	136 200	592 807	428 119
4. 買賣工作人員	488 898	362 168	161 388	525 348	407 645
5. 服務工作人員	454 956	339 330	78 262	451 698	360 665
6. 農、林、漁、牧工作人員	321 737	241 391	85 198	366 107	266 086
(61) 農事、畜牧工作者	310 197	236 683	65 138	362 029	261 153
(62) 林、漁工作者	369 562	260 902	20 060	379 346	282 106
7/8/9. 生產及有關工人、運輸設備 操作工及體力工	410 783	300 323	484 508	436 663	326 757
7. 生產及有關工人	407 226	295 940	363 812	430 558	321 390
8. 運輸設備操作工	423 978	312 636	82 940	454 307	343 159
9. 體力工	419 158	318 197	37 756	456 721	342 434
10. 職業不能分類之工作者	-	-	-	-	-
11. 現役軍人	528 588	372 346	9 800	589 262	431 122
12. 無職業者	275 035	281 334	5 372	265 358	287 657

支出按經濟戶長職業及戶內人數分(續一)

十 八 年

金額單位：新臺幣元

6 人			7 人			8 人	
戶 數	可支配所得	最 終 消 費 支 出	戶 數	可支配所得	最 終 消 費 支 出	戶 數	可支配所得
564 271	536 294	391 749	260 759	581 578	414 625	92 433	635 562
29 349	779 235	518 026	10 253	873 330	535 224	3 518	960 515
31 754	838 761	574 596	11 524	904 957	575 325	5 219	975 155
45 876	675 777	479 230	24 210	680 814	487 156	7 695	723 599
81 555	559 931	425 220	40 220	623 764	465 606	13 411	660 977
41 508	521 246	396 832	15 917	633 642	437 796	7 905	607 904
60 773	397 694	291 718	39 363	455 878	320 130	11 503	524 760
49 875	404 174	291 786	32 959	469 416	321 992	10 296	531 912
10 898	368 039	291 409	6 404	386 202	310 544	1 207	463 751
267 643	475 887	352 502	117 200	520 330	379 638	42 614	583 876
207 587	471 707	349 628	94 559	504 219	368 705	33 590	587 956
40 077	492 089	367 237	15 755	573 264	431 219	5 935	606 163
19 979	486 819	352 812	6 886	620 461	411 752	3 089	496 693
-	-	-	-	-	-	-	-
3 698	625 190	408 297	1 556	917 948	545 778	285	363 593
2 115	453 750	418 188	516	497 840	1 097 671	283	68 203

第二十四表 平均每戶可支配所得及最終消費

民 國 七

	9 人				
	最 終 消 費 出 支	戶 數	可支配所得	最 終 消 費 出 支	戶 數
全體家庭	449 811	41 408	685 725	455 117	21 074
0/1. 專門性、技術性及有關人員	623 669	547	973 084	633 606	833
2. 行政及主管人員	687 133	2 097	1 271 476	866 878	1 992
3. 監督及佐理人員	554 323	1 453	744 689	617 467	1 138
4. 買賣工作人員	509 614	5 155	804 640	567 484	3 682
5. 服務工作人員	466 836	1 439	730 093	512 420	282
6. 農、林、漁、牧工作人員	345 809	8 500	493 086	358 488	3 081
(61) 農事、畜牧工作者	346 477	7 946	496 995	356 121	3 081
(62) 林、漁工作者	340 110	554	437 022	392 450	-
7/8/9. 生產及有關工人、運輸設備 操作工及體力工	391 977	21 658	669 177	411 005	10 066
7. 生產及有關工人	397 622	16 988	645 832	410 019	8 360
8. 運輸設備操作工	370 278	3 549	755 505	400 837	1 057
9. 體力工	372 294	1 121	749 644	458 134	649
10. 職業不能分類之工作者	-	-	-	-	-
11. 現役軍人	290 516	559	413 454	308 456	-
12. 無職業者	856 974	-	-	-	-

支出按經濟戶長職業及戶內人數分(續完)

十 八 年

金額單位：新臺幣元

10人		11~15人			16人以上		
可支配所得	最終消費支出	戶數	可支配所得	最終消費支出	戶數	可支配所得	最終消費支出
833 595	534 912	22 351	876 217	592 885	1 374	1 377 106	937 135
1 107 980	609 203	563	1 080 143	731 342	-	-	-
1 217 347	596 349	1 221	859 883	729 388	-	-	-
849 355	578 467	1 566	1 171 133	692 414	-	-	-
1 068 419	654 942	3 616	997 615	810 393	279	1 354 441	1 262 468
599 231	569 424	2 049	956 219	567 993	548	1 526 843	895 346
552 405	490 214	3 188	776 461	470 372	547	1 238 656	813 063
552 405	490 214	2 786	670 847	475 640	547	1 238 656	813 063
-	-	402	1 508 405	433 860	-	-	-
739 902	480 492	9 864	788 638	515 287	-	-	-
748 282	479 144	7 452	784 299	511 388	-	-	-
658 992	509 626	1 418	753 329	558 379	-	-	-
763 736	450 406	994	871 537	483 043	-	-	-
-	-	-	-	-	-	-	-
-	-	-	-	-	-	-	-
-	-	284	954 723	663 331	-	-	-

第二十五表 平均每戶可支配所得及最終

民 國 七

	總 平 均			未 滿 20	
	戶 數	可支配所得	最 終 消 費 支 出	戶 數	可支配所得
全體家庭	4 896 258	464 994	336 875	21 452	330 451
0/1. 專門性、技術性及有關人員	333 869	664 674	446 018	299	368 507
2. 行政及主管人員	254 843	791 328	541 209	-	-
3. 監督及佐理人員	576 164	567 348	406 424	2 481	503 829
4. 買賣工作人員	691 831	501 547	373 993	1 836	322 039
5. 服務工作人員	357 590	439 061	332 861	2 643	218 890
6. 農、林、漁、牧工作人員	547 824	307 743	220 387	806	377 142
(a) 農事、畜牧工作者	472 109	302 063	215 113	276	269 930
(a2) 林、漁工作者	75 715	343 160	253 271	530	432 973
7/8/9. 生產及有關工人、運輸設備 操作工及體力工	1 787 113	428 044	311 129	12 786	314 169
7. 生產及有關工人	1 372 923	422 965	306 300	9 880	309 198
8. 運輸設備操作工	269 213	455 134	332 986	278	609 065
9. 體力工	144 977	425 839	316 276	2 628	301 663
10. 職業不能分類之工作者	-	-	-	-	-
11. 現役軍人	60 215	534 030	374 365	285	363 593
12. 無職業者	286 809	197 240	179 067	316	425 000

消費支出按經濟戶長職業、年齡分

十 八 年

金額單位：新臺幣元

歲	20 ~ 24 歲			25 ~ 29 歲		
最 終 消 費 出 支	戶 數	可支配所得	最 終 消 費 出 支	戶 數	可支配所得	最 終 消 費 出 支
265 086	131 344	411 631	309 820	493 280	457 186	327 916
276 790	9 351	404 957	357 554	37 170	596 280	388 986
-	973	620 628	438 993	14 405	676 354	480 112
406 654	23 207	447 764	357 067	70 705	514 453	382 716
307 678	16 916	445 072	334 733	67 940	481 808	353 038
217 401	13 723	416 129	312 967	40 029	435 571	326 493
240 450	4 380	298 788	224 229	21 845	315 884	245 708
246 450	3 257	288 965	221 000	15 988	328 509	255 438
237 326	1 123	327 277	233 594	5 857	281 421	219 146
238 443	57 514	390 922	278 945	225 040	417 161	294 650
237 096	50 609	385 676	269 970	184 688	413 452	292 558
289 168	4 823	438 480	275 392	30 343	431 914	299 459
238 142	2 082	408 254	505 347	10 009	440 888	318 678
-	-	-	-	-	-	-
290 516	4 392	448 355	303 536	13 147	438 367	311 183
411 900	888	318 268	360 601	2 999	176 280	166 233

第二十五表 平均每戶可支配所得及最終

民 國 七

	30 ~ 34 歲			30 ~ 39	
	戶 數	可支配所得	最 終 消 費 支 出	戶 數	可支配所得
全體家庭	852 800	470 426	343 881	929 553	470 632
0/1. 專門性、技術性及有關人員	70 617	601 668	422 774	69 251	652 264
2. 行政及主管人員	46 086	744 276	502 278	64 389	700 314
3. 監督及佐理人員	113 364	523 685	377 985	120 143	546 974
4. 買賣工作人員	142 832	479 289	364 790	144 807	487 377
5. 服務工作人員	46 620	450 861	344 434	56 272	411 037
6. 農、林、漁、牧工作人員	40 154	302 736	225 741	52 417	302 814
(61) 農事、畜牧工作者	29 408	291 758	220 633	41 689	301 012
(62) 林、漁工作者	10 746	332 779	239 720	10 728	309 819
7/8/9. 生產及有關工人、運輸設備 操作工及體力工	372 560	413 524	303 597	403 117	405 929
7. 生產及有關工人	295 507	414 429	300 506	313 671	399 400
8. 運輸設備操作工	57 012	412 509	315 287	63 761	434 156
9. 體力工	20 041	403 061	315 931	25 685	415 591
10. 職業不能分類之工作者	-	-	-	-	-
11. 現役軍人	15 769	526 699	373 323	12 504	538 679
12. 無職業者	4 798	213 118	247 667	6 653	232 855

消費支出按經濟戶長職業、年齡分(續一)

十 八 年

金額單位：新臺幣元

歲	40 ~ 44 歲			45 ~ 49 歲		
	戶 數	可支配所得	最 終 消 費 支 出	戶 數	可支配所得	最 終 消 費 支 出
352 438	615 280	491 013	375 295	521 136	523 435	378 029
449 136	42 775	697 743	481 734	35 145	699 466	496 517
518 538	44 304	763 511	550 338	26 992	973 796	610 855
396 851	75 928	573 234	424 279	52 711	614 970	450 332
378 916	97 370	497 605	400 939	83 419	576 933	415 352
336 254	43 976	441 861	359 412	43 986	428 429	340 762
241 766	54 273	343 256	264 284	73 735	363 862	258 792
236 523	43 435	338 681	260 978	63 171	366 362	258 017
262 140	10 838	361 594	277 532	10 564	348 912	263 426
303 452	244 377	415 718	323 996	201 095	467 724	343 555
296 709	184 659	412 730	322 834	146 224	465 012	338 000
328 662	34 153	435 447	331 642	35 731	476 208	373 065
323 216	25 565	410 944	322 169	19 140	472 605	330 907
-	-	-	-	-	-	-
394 465	8 621	627 507	429 476	1 317	768 853	645 061
258 013	3 656	382 617	448 797	2 736	229 096	245 933

第二十五表 平均每戶可支配所得及最終

民 國 七

	50 ~ 54 歲			55 ~ 59	
	戶 數	可支配所得	最 終 消 費 支 出	戶 數	可支配所得
全體家庭	403 202	532 732	364 205	343 066	486 676
0/1. 專門性、技術性及有關人員	22 482	777 831	511 826	18 553	706 608
2. 行政及主管人員	24 600	880 094	570 989	16 544	876 187
3. 監督及佐理人員	37 686	706 435	512 841	41 034	636 937
4. 買賣工作人員	56 632	592 747	395 118	38 899	503 574
5. 服務工作人員	34 199	458 656	335 912	33 952	511 301
6. 農、林、漁、牧工作人員	82 318	333 999	233 562	84 441	322 895
(61) 農事、畜牧工作者	72 498	325 987	227 639	75 289	323 831
(62) 林、漁工作者	9 820	393 151	277 290	9 152	315 190
7/8/9. 生產及有關工人、運輸設備 操作工及體力工	137 604	507 850	341 313	86 880	498 876
7. 生產及有關工人	96 476	499 683	338 917	58 051	495 257
8. 運輸設備操作工	23 866	562 694	362 793	14 898	573 615
9. 體力工	17 262	477 672	325 003	13 931	434 027
10. 職業不能分類之工作者	-	-	-	-	-
11. 現役軍人	1 808	639 003	396 011	2 047	711 562
12. 無職業者	5 873	213 322	203 525	20 716	203 130

消費支出按經濟戶長職業、年齡分(續完)

十 八 年

金額單位：新臺幣元

歲	60 ~ 64 歲			65 歲 以 上		
最 終 消 費 支 出	戶 數	可支配所得	最 終 消 費 支 出	戶 數	可支配所得	最 終 消 費 支 出
319 943	278 078	424 462	280 381	307 067	249 834	188 647
421 391	18 455	925 227	502 456	9 771	623 744	349 470
573 565	10 509	961 397	580 182	6 041	921 002	586 167
415 635	31 800	642 081	386 063	7 105	657 351	376 062
335 054	22 338	426 695	306 110	18 842	415 619	298 203
345 468	28 586	463 617	312 378	13 604	334 891	232 937
216 469	59 063	301 294	187 434	74 392	188 639	140 495
216 947	54 934	289 954	179 369	72 164	185 871	138 726
212 538	4 129	452 168	294 743	2 228	278 292	197 772
317 291	35 340	416 279	280 139	10 800	305 635	230 686
317 698	25 574	415 016	271 614	7 584	294 959	196 999
365 859	3 516	518 194	358 578	832	305 311	230 415
263 655	6 250	364 114	270 895	2 384	339 714	337 948
-	-	-	-	-	-	-
400 818	325	754 700	392 390	-	-	-
191 680	71 662	207 928	187 763	166 512	184 166	159 562

第二十六表 平均每戶可支配所得及最終消費支

民 國 七

可 支 配 所 得 組 別	總 平 均			都	
	戶 數	可支配所得	最 終 消 費 支 出	戶 數	可支配所得
總 計	4 896 258	464 994	336 875	2 793 086	516 292
未 滿30,000元	6 310	-31 347	156 403	3 453	-70 256
30,000~60,000	20 545	47 497	74 499	4 676	46 846
60,000~80,000	35 623	70 931	80 166	10 727	70 916
80,000~100,000	47 366	90 418	88 249	13 080	91 057
100,000~120,000	67 561	110 239	106 548	16 859	110 722
120,000~140,000	76 275	130 458	121 877	19 993	131 471
140,000~160,000	85 444	149 983	136 025	24 385	149 619
160,000~180,000	105 461	169 852	152 284	34 955	170 127
180,000~200,000	113 515	190 030	169 197	41 656	189 270
200,000~220,000	116 158	210 868	191 146	44 141	211 230
220,000~240,000	140 137	230 391	203 020	54 481	230 249
240,000~260,000	163 641	250 136	222 092	72 395	249 841
260,000~280,000	164 221	270 389	228 884	79 000	270 262
280,000~300,000	179 547	289 889	243 513	90 617	289 879
300,000~320,000	197 030	310 383	259 233	99 452	310 446
320,000~340,000	213 093	330 342	279 021	112 623	330 306
340,000~360,000	196 964	350 114	291 141	108 753	349 928
360,000~380,000	210 963	370 016	304 127	125 963	370 125
380,000~400,000	207 061	390 130	314 370	127 521	390 010
400,000~420,000	186 064	410 101	325 422	111 666	410 218
420,000~440,000	182 063	429 780	330 504	107 353	429 585
440,000~460,000	179 765	449 797	346 150	110 240	449 874
460,000~480,000	165 747	470 421	364 989	100 333	470 576
480,000~500,000	153 543	489 757	368 911	100 679	489 634
500,000~520,000	136 398	509 867	381 427	87 773	509 539
520,000~540,000	130 894	529 666	388 954	86 844	529 726
540,000~560,000	115 571	550 479	388 899	76 593	550 412
560,000~580,000	105 622	570 474	404 120	72 715	570 530
580,000~600,000	100 376	590 299	423 219	65 535	589 977
600,000~650,000	213 281	624 854	434 897	149 435	625 039
650,000~700,000	168 964	673 828	457 352	120 918	674 060
700,000~800,000	246 924	745 790	490 845	176 790	746 252
800,000~900,000	155 027	847 193	526 792	109 735	847 000
900,000~1,000,000	108 125	946 238	582 083	82 424	945 916
1,000,000元以上	200 979	1 345 555	706 932	149 323	1 334 491

出按可支配所得組別及都市化程度地區分

十 八 年

金額單位：新臺幣元

市	城 鎮			鄉 村		
	戶 數	可支配所得	最 終 消 費 支 出	戶 數	可支配所得	最 終 消 費 支 出
383 478	1 283 301	432 074	301 131	819 871	341 766	234 058
194 163	1 111	19 999	177 195	1 746	12 928	68 498
116 788	6 980	46 147	73 178	8 889	48 900	53 289
102 586	12 681	70 034	65 997	12 215	71 875	75 186
101 092	16 537	90 510	84 127	17 749	89 861	82 624
131 502	18 287	110 755	99 606	32 415	109 697	97 485
144 566	23 186	129 992	111 587	33 096	130 172	115 379
146 055	23 372	150 544	134 018	37 687	149 871	130 779
166 977	31 873	169 456	145 466	38 633	169 929	144 616
175 060	32 600	190 879	170 020	39 259	190 130	162 293
211 982	32 605	210 263	174 668	39 412	210 964	181 440
212 476	42 666	230 749	198 872	42 990	230 215	195 153
240 948	50 243	250 285	207 992	41 003	250 473	206 075
243 811	46 573	270 353	217 729	38 648	270 691	211 816
256 952	51 330	290 015	232 219	37 600	289 742	226 541
271 363	59 293	310 164	257 089	38 285	310 559	231 046
291 431	65 055	330 595	272 650	35 415	329 990	251 262
311 620	57 565	350 200	274 351	30 646	350 614	250 007
317 958	58 926	369 738	290 756	26 074	370 115	267 528
329 224	52 733	390 326	301 982	26 807	390 315	268 080
342 575	51 533	410 442	310 938	22 865	408 757	274 292
352 278	46 994	430 504	309 645	27 716	429 309	281 534
368 377	47 395	449 519	320 161	22 130	450 007	291 082
379 576	47 666	470 559	350 970	17 748	469 176	320 174
383 851	37 929	490 166	351 131	14 935	489 551	313 348
401 878	35 683	510 817	352 486	12 942	509 468	322 521
417 267	29 511	529 536	342 113	14 539	529 571	314 913
401 228	26 432	550 500	372 993	12 546	550 847	347 139
423 352	21 987	569 827	378 571	10 920	571 408	327 501
438 271	26 407	590 628	401 271	8 434	591 770	374 978
451 525	47 069	625 496	407 995	16 777	621 406	362 271
471 181	36 848	672 424	416 254	11 198	675 938	443 257
505 065	55 937	743 897	468 497	14 197	747 497	401 821
548 572	31 111	847 886	498 643	14 181	847 167	420 011
600 447	19 243	944 279	527 667	6 458	956 175	509 853
739 389	37 940	1 364 533	622 029	13 716	1 413 512	588 438

第二十七表 每百戶家庭擁有現代化

民 國 七

	電 化				
	彩色電視機 (架)	黑白電視機 (架)	電 冰 箱 (座)	電 話 機 (架)	攝 影 機 (架)
全體家庭擁有設備之總數量	5 393 233	128 615	4 958 130	4 620 912	77 608
全體家庭平均每百戶擁有設備之 數量	110.15	2.63	101.26	94.38	1.59
非 農 家	111.33	2.63	101.34	94.78	1.82
農 家	104.26	2.59	100.88	92.37	0.44
0/1. 專門性、技術性及有關人員	119.89	2.92	105.81	102.98	4.15
2. 行政及主管人員	133.90	1.89	110.19	108.65	6.48
3. 監督及佐理人員	120.02	2.73	103.91	101.23	2.46
4. 買賣工作人員	113.24	2.63	102.35	98.67	1.95
5. 服務工作人員	108.98	2.63	99.51	93.42	1.02
6. 農、林、漁、牧工作人員	100.03	2.72	99.01	86.05	0.39
(61) 農事、畜牧工作者	99.83	2.85	98.97	86.35	0.46
(62) 林、漁工作者	101.27	1.93	99.29	84.22	-
7/8/9. 生產及有關工人、運輸 設備操作工及體力工	106.34	2.13	100.21	93.48	0.61
7. 生產及有關工人	106.62	2.23	99.98	93.17	0.67
8. 運輸設備操作工	107.99	1.11	101.73	96.85	0.36
9. 體力工	100.61	3.04	99.53	90.08	0.43
10. 現役軍人	121.52	1.73	105.55	101.11	3.49
11. 無職業者與職業不能分類之 工作者	92.57	5.82	92.25	68.84	0.30

設備之數量按經濟戶長職業分

十 八 年

設				備			
冷 暖 氣 機 (座)	電 (子) 鍋 (個)	電 扇 (含抽風機) (架)	錄 放 影 機 (架)	音 響 (架)	收 錄 音 機 (架)	洗 衣 機 (座)	果 汁 機 (架)
2 769 793	5 191 160	11 929 726	2 948 478	1 752 076	4 066 426	4 294 880	1 971 034
56.57	106.02	243.65	60.22	35.78	83.05	87.72	40.26
64.89	106.86	245.57	64.07	36.09	87.89	89.37	43.34
15.13	101.83	234.07	41.06	34.25	58.99	79.48	24.89
107.37	114.69	279.64	77.61	46.13	118.43	97.56	65.86
146.41	120.26	291.08	89.92	60.40	121.70	99.86	70.19
93.38	113.41	274.88	76.18	44.80	110.48	96.54	61.45
68.77	106.49	245.35	69.17	38.71	88.12	92.68	44.08
49.28	103.78	241.46	60.27	33.02	79.80	88.02	36.86
12.29	99.02	211.49	34.29	29.98	52.06	74.35	19.02
10.35	98.60	207.64	32.11	30.06	51.89	73.54	19.72
24.36	101.70	235.49	47.89	29.51	53.11	79.37	14.70
34.78	103.74	241.00	56.86	31.87	73.68	88.10	32.52
33.33	103.52	241.29	56.24	31.67	73.44	87.53	31.80
44.19	106.19	245.13	62.86	35.47	77.63	92.37	38.25
31.12	101.32	230.68	51.58	27.09	68.55	85.60	28.71
109.09	113.12	257.48	79.03	41.86	104.72	95.60	61.02
32.60	96.21	170.51	26.41	14.30	57.32	56.91	20.66

第二十七表 每百戶家庭擁有現代化

民 國 七

	家 庭 器					
	鋼 琴 (電子) (架)	照 相 機 (架)	縫 紉 機 (架)	抽油煙機 (座)	吸 塵 器 (部)	瓦 斯 爐 (座)
全體家庭擁有設備之總數量	468 382 2	638 688 1	360 698 3	859 647	850 075 4	909 439
全體家庭平均每百戶擁有設備之數量	9.57	53.89	27.79	78.83	17.36	100.27
非 農 家	11.01	59.52	27.57	81.43	19.96	100.10
農 家	2.37	25.87	28.88	65.88	4.45	101.10
0/1. 專門性、技術性及有關人員	27.70	91.15	34.41	91.76	39.54	100.86
2. 行政及主管人員	27.14	99.86	32.58	95.93	48.70	102.23
3. 監督及佐理人員	18.76	86.70	33.38	91.90	32.39	100.59
4. 買賣工作人員	10.27	62.49	24.58	83.84	19.28	100.14
5. 服務工作人員	5.88	50.16	25.80	80.11	12.94	100.29
6. 農、林、漁、牧工作人員	1.69	17.22	24.31	58.58	3.04	100.06
(61) 農事、畜牧工作者	1.59	17.29	24.65	58.33	3.17	99.93
(62) 林、漁工作者	2.30	16.76	22.20	60.19	2.26	100.83
7/8/9. 生產及有關工人、運輸設備操作工及體力工	4.24	41.97	28.82	76.71	9.42	100.64
7. 生產及有關工人	4.17	41.18	28.86	76.53	8.89	100.86
8. 運輸設備操作工	5.14	48.23	29.13	79.90	12.45	100.33
9. 體力工	3.16	37.77	27.98	72.55	8.76	99.18
10. 現役軍人	15.84	83.97	33.80	95.66	35.60	100.56
11. 無職業者與職業不能分類之工作者	4.19	25.74	13.77	56.97	7.41	95.51

設備之數量按經濟戶長職業分(續)

十 八 年

具			交 通 設 備		其 他		
微 波 爐 (含烤箱) (座)	瓦斯熱水器 (個)	電 熱 水 器 (個)	小 汽 車 (輛)	機器腳踏車 (輛)	報 紙 (份)	書 刊 雜 誌 (份)	家 用 電 腦 (台)
799 633	4 063 004	283 898	1 255 123	5 639 445	3 482 690	895 021	273 329
16.33	82.98	5.80	25.63	115.18	71.13	18.28	5.58
18.93	86.02	6.33	27.25	106.87	74.77	20.25	6.47
3.38	67.86	3.16	17.61	156.56	53.02	8.47	1.15
34.49	97.02	10.32	46.52	104.17	109.42	57.09	19.31
45.53	96.75	12.04	68.39	95.47	116.27	48.33	16.78
32.27	94.12	8.32	36.72	109.13	90.89	32.02	10.43
19.79	89.12	6.59	33.30	105.70	80.68	15.37	5.64
12.15	85.86	4.70	18.23	115.04	66.63	10.17	3.38
2.26	60.26	2.89	10.23	132.02	42.17	5.99	0.65
2.30	60.26	2.87	10.64	134.04	42.94	6.44	0.52
2.01	60.27	3.01	7.72	119.40	37.38	3.21	1.43
8.61	81.75	4.15	18.61	134.33	61.08	9.69	2.16
7.86	81.06	4.38	19.14	140.32	61.28	9.60	2.17
12.06	87.15	3.52	19.64	111.69	63.21	9.23	2.29
9.25	78.25	3.16	11.69	119.60	55.23	11.39	1.89
29.44	85.63	14.63	32.16	101.19	88.40	36.93	12.20
6.35	64.13	3.37	3.65	32.15	43.63	9.02	1.86

第二十八表 家庭擁有現代化設備之普

民 國 七

	電 化				
	彩色電視機	黑白電視機	電 冰 箱	電 話 機	攝 影 機
擁有設備之總戶數	4 788 733	126 479	4 810 449	4 480 470	74 971
全體家庭擁有設備之普及率	97.80	2.58	98.25	91.51	1.53
農 家	97.81	2.48	99.02	91.47	0.40
非 農 家	97.80	2.60	98.09	91.51	1.76
0/1. 專門性、技術性及有關人員	99.25	2.74	99.12	97.29	4.15
2. 行政及主管人員	99.72	1.89	99.39	97.43	6.15
3. 監督及佐理人員	99.45	2.73	99.51	96.78	2.35
4. 買賣工作人員	98.43	2.55	98.93	94.58	1.86
5. 服務工作人員	97.87	2.63	97.32	92.02	1.02
6. 農、林、漁、牧工作人員	96.48	2.72	97.77	85.45	0.39
(6) 農事、畜牧工作者	96.40	2.85	97.65	85.71	0.46
(62) 林、漁工作者	96.95	1.93	98.50	83.82	-
7/8/9. 生產及有關工人、運輸設備操作工及體力工	98.41	2.08	98.68	92.07	0.57
7. 生產及有關工人	98.54	2.18	98.58	91.68	0.63
8. 運輸設備操作工	99.02	1.11	99.44	95.30	0.36
9. 體力工	96.03	2.85	98.21	89.69	0.43
10. 職業不能分類之工作者	-	-	-	-	-
11. 現役軍人	99.03	1.73	100.00	95.34	3.49
12. 無職業者	88.01	5.82	91.03	68.15	0.30

及率按農家、非農家與經濟戶長職業分

十 八 年

單位：%

設				備			
冷 暖 氣 機	電 (子) 鍋	電 扇 (含抽風機)	錄 放 影 機	音 響	收 錄 音 機	洗 衣 機	果 汁 機
2 043 463	4 716 532	4 667 707	2 885 319	1 715 678	3 387 687	4 250 794	1 905 677
41.74	96.33	95.33	58.93	35.04	69.19	86.82	38.92
12.96	96.42	92.21	40.77	33.94	54.44	78.44	24.48
47.52	96.31	95.96	62.58	35.26	72.15	88.50	41.82
68.44	97.52	96.91	74.25	45.09	86.29	95.20	62.28
83.04	97.75	97.62	85.72	57.14	85.32	98.28	66.05
65.57	97.50	96.97	74.00	43.44	81.86	95.24	59.40
51.89	96.94	95.98	67.50	38.02	73.48	91.61	42.61
41.59	95.98	96.27	58.99	32.36	69.60	86.63	35.93
10.54	95.41	90.57	34.19	29.73	49.38	73.99	18.67
8.93	95.22	89.69	32.05	29.76	49.17	73.13	19.30
20.58	96.59	96.08	47.52	29.51	50.75	79.37	14.70
30.51	96.49	96.04	56.32	31.51	66.29	87.60	31.89
29.07	96.49	95.77	55.69	31.27	66.08	86.99	31.32
39.16	96.96	97.58	62.44	35.13	69.26	92.05	36.90
28.10	95.55	95.76	50.98	27.09	62.80	85.15	28.02
-	-	-	-	-	-	-	-
72.48	96.35	94.41	75.89	41.39	81.45	94.03	56.89
24.80	91.06	90.32	26.19	13.79	51.96	56.72	20.02

第二十八表 家庭擁有現代化設備之普

民 國 七

	家 庭 器					
	鋼 琴 (電子)	照 相 機	縫 紉 機	抽油煙機	吸 塵 器	瓦 斯 爐
擁有設備之總戶數	460 509 2 403 069 1 328 724 3 848 922	843 184 4 808 997				
全體家庭擁有設備之普及率	9.41	49.08	27.14	78.61	17.22	98.22
農 家	2.37	24.84	28.39	65.74	4.41	98.91
非 農 家	10.82	53.95	26.89	81.19	19.79	98.08
0/1. 專門性、技術性及有關人員	27.27	79.15	33.62	91.33	38.91	98.24
2. 行政及主管人員	26.91	82.32	31.98	95.38	48.22	99.28
3. 監督及佐理人員	18.30	75.45	32.51	91.56	32.07	97.81
4. 買賣工作人員	10.14	57.86	24.18	83.56	19.11	98.14
5. 服務工作人員	5.73	47.88	25.38	79.92	12.94	98.73
6. 農、林、漁、牧工作人員	1.69	16.89	23.94	58.58	3.00	98.49
(61) 農事、畜牧工作者	1.59	16.98	24.28	58.33	3.12	98.48
(62) 林、漁工作者	2.30	16.38	21.79	60.19	2.26	98.54
7/8/9. 生產及有關工人、運輸設備操作工及體力工	4.16	40.33	27.98	76.55	9.40	98.58
7. 生產及有關工人	4.13	39.58	28.02	76.33	8.87	98.67
8. 運輸設備操作工	4.82	46.35	28.16	79.80	12.45	98.48
9. 體力工	3.16	36.20	27.18	72.55	8.76	98.03
10. 職業不能分類之工作者	-	-	-	-	-	-
11. 現役軍人	15.36	70.46	32.64	95.02	35.60	99.01
12. 無職業者	4.19	23.41	13.54	56.97	7.41	94.66

及率按農家、非農家與經濟戶長職業分(續)

十 八 年

單位：%

具			交 通 設 備		其 他		
微 波 爐 (含烤箱)	瓦斯熱水器	電 熱 水 器	小 汽 車	機器腳踏車	報 紙	書 刊 雜 誌	家 用 電 腦
754 696	3 957 314	271 954	1 218 983	3 761 719	3 058 406	673 964	265 199
15.41	80.82	5.55	24.90	76.83	62.46	13.76	5.42
3.21	66.75	3.10	17.03	90.67	50.85	7.92	1.15
17.87	83.65	6.05	26.48	74.05	64.80	14.94	6.27
32.70	91.39	9.57	44.92	72.16	83.45	37.19	18.74
40.87	90.62	11.27	63.35	67.17	86.42	30.70	16.29
30.17	91.07	7.85	35.92	71.16	77.42	24.17	10.04
18.67	86.60	6.35	32.44	76.16	70.23	12.02	5.42
11.99	84.39	4.62	18.06	77.46	61.23	8.96	3.38
2.20	59.65	2.89	9.83	84.92	40.75	5.73	0.65
2.24	59.55	2.87	10.23	85.41	41.76	6.14	0.52
2.01	60.27	3.01	7.38	81.88	34.48	3.21	1.43
8.39	80.38	4.01	18.40	86.55	57.72	8.50	2.13
7.65	79.61	4.22	18.93	89.40	57.81	8.47	2.12
11.68	85.95	3.52	19.33	74.70	60.12	8.01	2.29
9.25	77.29	2.95	11.69	81.57	52.37	9.68	1.89
-	-	-	-	-	-	-	-
27.47	82.49	14.63	30.99	73.31	75.03	28.42	11.80
5.94	63.71	3.27	3.56	27.76	37.91	5.82	1.75

第二十九表 家庭擁有現代化設備之普及率按

民 國 七

	電 化				
	彩色電視機	黑白電視機	電 冰 箱	電 話 機	攝 影 機
擁有設備之總戶數	4 788 733	126 479	4 810 449	4 480 470	74 971
全體家庭擁有設備之普及率	97.80	2.58	98.25	91.51	1.53
一、按都市化程度地區別分					
都 市	98.69	2.40	98.77	94.61	2.18
城 鎮	97.30	2.62	97.70	89.53	0.83
鄉 村	95.57	3.15	97.32	84.02	0.41
二、按經濟戶長社會經濟特性分					
農業雇主	100.00	-	100.00	100.00	-
農業自營作業者	97.55	2.56	98.72	88.18	0.46
非農業雇主	99.55	2.83	99.16	98.65	4.31
非農業自營作業者	98.71	2.52	98.64	95.66	0.96
農業受雇者	93.30	3.20	94.95	77.36	0.20
非農業經理管理和專業受雇者	99.52	1.50	99.22	97.04	5.69
非農業文書推銷和服務工作者	98.88	2.69	99.02	94.82	2.27
非農業體力勞動者	98.15	2.11	98.59	90.92	0.51
軍職人員	99.03	1.73	100.00	95.34	3.49
其 他	88.01	5.82	91.03	68.15	0.30

都市化程度地區及經濟戶長社會經濟特性分

十 八 年

單位：%

設				備			
冷 暖 氣 機	電 (子) 鍋	電 扇 (含抽風機)	錄 放 影 機	音 響	收 錄 音 機	洗 衣 機	果 汁 機
2 043 463	4 716 532	4 667 707	2 885 319	1 715 678	3 387 687	4 250 794	1 905 677
41.74	96.33	95.33	58.93	35.04	69.19	86.82	38.92
57.54	96.89	96.75	67.85	36.72	76.70	92.10	47.43
26.03	95.64	95.03	53.81	33.63	65.19	83.03	30.79
12.46	95.50	90.97	36.55	31.53	49.85	74.75	22.68
42.09	100.00	94.54	58.28	34.92	64.61	88.65	52.20
10.09	95.58	90.03	34.89	31.45	49.34	75.68	20.31
78.20	97.52	97.19	80.47	50.47	81.10	97.07	58.09
43.29	97.09	96.35	63.95	35.21	70.76	90.92	38.55
12.01	94.90	92.19	32.49	24.36	49.41	69.01	14.01
79.02	97.76	97.14	81.88	52.57	87.06	97.14	67.51
58.24	96.96	96.65	69.68	40.38	78.93	92.66	51.82
27.96	96.27	95.84	54.27	30.43	65.28	86.46	30.35
72.48	96.35	94.41	75.89	41.39	81.45	94.03	56.89
24.80	91.06	90.32	26.19	13.79	51.96	56.72	20.02

第二十九表 家庭擁有現代化設備之普及率按

民 國 七

	家 庭 器					
	鋼 琴 (電子)	照 相 機	縫 紉 機	抽油煙機	吸 塵 器	瓦 斯 爐
擁有設備之總戶數	460 509 2 403 069 1 328 724 3 848 922	843 184 4 808 997				
全體家庭擁有設備之普及率	9.41	49.08	27.14	78.61	17.22	98.22
一、按都市化程度地區別分						
都 市	13.24	61.59	27.71	85.94	23.89	98.16
城 鎮	5.52	39.62	28.80	74.12	10.95	98.34
鄉 村	2.41	21.27	22.59	60.65	4.31	98.22
二、按經濟戶長社會經濟特性分						
農業雇主	12.18	47.53	33.99	82.08	11.85	100.00
農業自營作業者	1.35	17.73	24.36	61.04	3.04	98.71
非農業雇主	19.24	75.60	29.27	91.31	38.16	98.91
非農業自營作業者	7.01	51.06	25.88	80.53	13.81	98.85
農業受雇者	2.91	14.78	22.90	51.60	3.44	97.83
非農業經理管理和專業受雇者	27.72	82.60	31.59	95.34	45.13	98.40
非農業文書推銷和服務工作者	15.88	68.11	30.66	87.85	27.15	97.90
非農業體力勞動者	3.80	37.95	27.39	75.71	8.50	98.51
軍職人員	15.36	70.46	32.64	95.02	35.60	99.01
其 他	4.19	23.41	13.54	56.97	7.41	94.66

都市化程度地區及經濟戶長社會經濟特性分(續)

十 八 年

單位：%

具			交 通 設 備		其 他		
微 波 爐 (含烤箱)	瓦斯熱水器	電 熱 水 器	小 汽 車	機器腳踏車	報 紙	書 刊 雜 誌	家 用 電 腦
754 696	3 957 314	271 954	1 218 983	3 761 719	3 058 406	673 964	265 199
15.41	80.82	5.55	24.90	76.83	62.46	13.76	5.42
22.62	87.53	6.35	28.40	71.04	68.64	16.72	7.86
7.31	78.17	5.10	24.10	84.35	61.50	11.77	2.96
3.55	62.14	3.54	14.20	84.78	42.95	6.80	0.95
-	70.42	11.66	30.02	82.37	64.92	5.64	5.83
2.35	61.67	2.69	10.99	86.41	43.27	6.76	0.67
32.81	90.22	10.32	56.98	74.81	85.67	21.39	10.47
12.12	85.44	4.96	26.82	79.78	72.28	10.53	3.79
1.97	54.18	3.06	7.18	80.78	34.16	2.88	0.36
41.43	93.34	9.69	54.35	63.66	83.30	33.54	19.66
24.68	88.43	7.81	31.88	73.01	71.02	21.58	8.93
7.98	79.28	3.59	16.34	87.93	54.44	7.96	1.91
27.47	82.49	14.63	30.99	73.31	75.03	28.42	11.80
5.94	63.71	3.27	3.56	27.76	37.91	5.82	1.75

第三十表 家庭住宅概況及擁有現代化設備

民 國 七

	總 計	依 可 支 配		
		1	2	3
一、家庭住宅概況				
1. 住宅所有權				
(1) 自 有	79.02	74.53	74.58	75.55
(2) 租 押	12.55	11.16	15.75	15.87
(3) 配住、借用及其他	8.43	14.31	9.67	8.58
2. 具有自來水設備	86.05	74.21	80.52	83.41
3. 具有電燈設備	99.97	99.70	100.00	100.00
二、家庭現代化設備				
1. 彩色電視機	97.80	86.87	97.00	98.46
2. 黑白電視機	2.58	5.97	2.48	1.81
3. 電 冰 箱	98.25	89.85	97.71	98.55
4. 電 話 機	91.51	62.99	84.51	90.81
5. 攝 影 機	1.53	0.11	0.30	0.57
6. 冷暖氣機	41.74	7.13	17.82	26.24
7. 電(子)鍋	96.33	89.67	93.81	96.38
8. 電 扇(含抽風機)	95.33	87.72	93.64	94.58
9. 錄放影機	58.93	16.53	38.45	49.56
10. 音 響	35.04	13.74	23.56	28.89
11. 收錄音機	69.19	42.33	54.51	61.54
12. 洗 衣 機	86.82	49.72	79.17	85.52
13. 果 汁 機	38.92	9.06	19.75	27.75
14. 鋼 琴	9.41	0.92	1.94	3.18
15. 照 相 機	49.08	9.15	21.94	34.12
16. 縫 紉 機	27.14	11.34	19.32	24.22
17. 抽油煙機	78.61	41.39	64.24	73.86
18. 吸 塵 器	17.22	2.38	3.63	8.32
19. 瓦 斯 爐	98.22	95.46	97.18	98.47
20. 微 波 爐(含烤箱)	15.41	1.09	2.34	6.42
21. 瓦斯熱水器	80.82	49.77	70.34	77.74
22. 電熱水器	5.55	2.60	2.32	3.75
23. 小 汽 車	24.90	1.29	7.75	12.71
24. 機 車	76.83	48.48	77.64	81.74
25. 報 紙	62.46	23.74	41.42	49.96
26. 書刊雜誌	13.76	3.36	4.23	6.86
27. 家用電腦	5.42	0.14	0.83	1.41

之普及率依可支配所得按戶數十等分位分

十 八 年

單位：%

所 得 按 戶 數 十 等 分 位 組						
4	5	6	7	8	9	10
74.81	76.51	78.80	81.68	82.79	82.53	88.40
17.66	15.62	12.88	11.59	10.36	9.26	5.35
7.53	7.87	8.32	6.74	6.85	8.21	6.25
85.93	88.25	88.14	88.52	89.07	91.46	91.01
100.00	100.00	100.00	100.00	100.00	100.00	100.00
98.95	99.19	99.36	99.23	99.59	99.63	99.76
1.97	1.59	2.66	2.19	1.60	2.82	2.74
99.10	99.37	99.56	99.40	99.60	99.55	99.80
93.66	95.23	96.51	97.44	97.55	97.72	98.66
1.07	0.57	0.92	1.52	1.82	3.36	5.10
34.74	42.84	45.49	51.68	57.81	61.37	72.23
96.76	96.99	97.47	97.99	98.40	97.31	98.51
96.00	96.60	96.53	97.34	96.28	97.70	96.94
56.70	63.26	63.69	70.19	73.06	75.25	82.60
30.53	35.02	37.41	39.14	42.32	46.67	53.12
67.21	68.75	73.03	75.95	79.03	82.46	87.09
89.83	91.64	91.86	94.18	94.29	94.92	97.04
33.04	39.40	42.14	46.92	49.26	55.26	66.63
5.62	7.21	8.80	11.49	12.47	16.20	26.25
42.19	50.24	53.10	60.07	65.31	72.65	82.02
24.39	30.42	27.94	30.81	31.46	34.15	37.32
78.25	82.24	85.70	89.72	88.75	90.01	91.94
9.92	13.43	16.39	20.28	22.95	31.25	43.67
98.29	98.91	98.72	98.93	98.52	98.68	99.03
8.26	12.38	14.47	19.40	23.08	29.54	37.16
81.60	85.74	85.93	88.23	87.98	89.43	91.47
3.88	4.86	6.28	6.40	7.70	7.91	9.84
18.73	21.03	25.36	29.48	36.05	41.57	54.99
81.86	81.14	81.08	81.18	80.93	79.42	74.80
59.70	63.79	69.54	75.25	75.93	79.27	86.04
9.41	10.06	12.27	16.46	18.44	23.17	33.39
1.21	3.04	4.58	5.42	8.21	11.61	17.72

第三十一表 農家平均每戶所得收

民 國 七

	總 平 均	按 專 兼 業 分			非 耕 種 農
		專 業 農 家	以農業為主 之兼業農家	以兼業為主 之兼業農家	
農家戶數	818 955	150 831	106 517	561 607	14 224
1. 可支配所得	384 561	250 163	330 337	430 940	580 411
2. 最終消費支出	257 326	176 763	232 737	283 626	376 337
3. 受雇人員報酬	224 329	2 483	103 680	306 793	140 530
(1) 本業薪資	178 853	1 175	52 911	250 459	116 514
(2) 兼業薪資及其他收入	45 476	1 308	50 769	56 334	24 016
4. 產業主所得	145 505	192 485	210 129	120 631	436 682
(1) 農業淨收入	99 575	192 485	200 094	55 557	370 387
① 耕種及禽畜牧淨收入	97 611	190 691	193 334	54 458	349 928
② 林業淨收入	404	196	1 457	260	-
③ 漁業淨收入	1 560	1 598	5 303	840	20 459
(2) 營業淨收入	44 221	-	9 640	62 656	63 339
(3) 執行業務淨收入	1 582	-	395	2 231	2 956
5. 財產所得收入	12 333	12 494	7 567	13 194	15 368
6. 自用住宅設算收入	14 842	12 679	11 873	15 986	17 422
7. 經常移轉收入	37 876	63 169	35 293	31 573	29 410
8. 雜項收入	474	536	609	432	287
9. 財產所得支出	2 992	1 979	2 674	3 324	7 403
10. 經常移轉支出	47 807	31 705	36 141	54 344	51 885

支 按 專 兼 業 與 耕 地 面 積 分

十 八 年

金額單位：新臺幣元

按 耕 地 面 積 分						
0.25公頃以下	0.25~0.5公頃	0.5~0.75公頃	0.75~1.0公頃	1.0~1.5公頃	1.5~2.0公頃	2.0公頃以上
120 073	193 938	161 241	88 274	123 035	52 896	65 274
359 363	364 376	374 306	372 166	388 125	405 826	466 346
246 262	247 902	251 054	243 390	264 653	269 254	290 605
257 547	245 268	241 690	215 244	210 595	190 344	142 097
216 757	198 330	193 451	171 556	155 718	145 697	109 127
40 790	46 938	48 239	43 688	54 877	44 647	32 970
85 922	100 545	120 705	142 934	163 841	198 365	312 580
29 273	45 634	75 522	103 016	124 653	168 786	281 557
26 868	44 792	72 616	101 782	123 740	167 772	279 691
416	218	-	670	495	799	1 167
1 988	624	2 906	564	417	215	699
53 781	53 346	44 674	39 917	38 446	24 266	27 111
1 999	1 565	508	-	742	5 313	3 912
13 529	10 524	11 819	12 971	14 143	11 089	12 850
14 749	15 285	15 156	14 581	13 771	14 400	15 088
34 257	42 852	34 968	34 119	38 137	40 482	41 257
442	469	424	398	504	598	659
2 282	2 943	2 740	3 087	3 200	2 054	4 343
44 802	47 624	47 716	44 995	49 666	47 398	53 843

二、所得收入者爲單位之統計表

第一表 所得收入者所得分配按

民 國 七

	合 計			
	合 計	都 市	城 鎮	鄉 村
所得收入者人數	8 263 573	4 522 381	2 306 921	1 434 271
1. 受雇人員報酬	1 617 426 947	1 050 399 633	398 671 776	168 355 538
(1) 本業薪資	1 330 167 944	863 019 764	328 085 114	139 063 066
(2) 兼業薪資	64 539 975	36 544 010	16 550 512	11 445 453
(3) 其他收入	222 719 028	150 835 859	54 036 150	17 847 019
2. 產業主所得	573 198 866	333 812 054	142 332 377	97 054 435
(1) 農業淨收入	79 968 827	5 348 190	22 217 743	52 402 894
(2) 林業淨收入	893 680	341 696	91 863	460 121
(3) 漁業淨收入	9 366 535	1 484 202	2 044 845	5 837 488
(4) 營業淨收入	464 079 741	313 654 766	113 144 805	37 280 170
(5) 執行業務淨收入	18 890 083	12 983 200	4 833 121	1 073 762
3. 基本所得	2 190 625 813	1 384 211 687	541 004 153	265 409 973
4. 已分配要素所得	2 268 999 671	1 446 211 734	552 038 761	270 749 176
5. 可支配所得	2 133 623 976	1 347 671 171	521 407 870	264 544 935
6. 所得收入毛額	2 440 674 074	1 552 485 279	590 716 800	297 471 995

都市化程度及地區別分

十 八 年

金額單位：新臺幣千元

臺 北 市	高 雄 市	臺 灣 省			
		小 計	臺 北 縣	宜 蘭 縣	桃 園 縣
1 190 096	576 746	6 496 731	1 270 430	182 841	559 439
327 594 280	139 507 627	1 150 325 041	283 904 042	25 597 854	109 687 470
274 626 426	115 691 170	939 850 348	238 004 676	21 351 461	84 034 272
5 016 933	2 154 312	57 368 731	7 459 711	1 036 404	8 652 197
47 950 921	21 662 145	153 105 962	38 439 655	3 209 989	17 001 001
99 995 143	36 966 464	436 237 261	85 080 690	11 052 189	36 964 302
182 710	186 320	79 599 796	1 746 932	2 394 487	3 510 775
-	185 580	708 101	-	131 235	-
-	766 058	8 600 478	72 360	378 270	288 756
97 699 626	33 750 916	332 629 198	80 247 373	7 725 037	31 789 114
2 112 807	2 077 590	14 699 688	3 014 025	423 160	1 375 657
427 589 423	176 474 091	1 586 562 302	368 984 732	36 650 043	146 651 772
458 344 701	181 238 467	1 629 416 504	379 583 835	37 614 528	151 640 550
429 165 707	165 731 222	1 538 727 047	354 567 261	36 065 215	138 412 152
492 839 269	193 308 451	1 754 526 352	402 588 410	41 924 667	159 131 646

第一表 所得收入者所得分配按

民 國 七

	臺			
	新 竹 縣	苗 栗 縣	臺 中 縣	彰 化 縣
所得收入者人數	158 818	235 336	453 652	470 029
1. 受雇人員報酬	28 681 958	37 637 165	80 049 575	67 001 333
(1) 本業薪資	23 130 441	29 737 526	66 226 754	56 626 830
(2) 兼業薪資	1 225 291	1 816 822	3 358 139	1 708 297
(3) 其他收入	4 326 226	6 082 817	10 464 682	8 666 206
2. 產業主所得	6 776 007	13 515 436	38 080 381	29 936 388
(1) 農業淨收入	1 530 308	3 536 559	5 899 939	7 690 542
(2) 林業淨收入	79 953	81 214	-	-
(3) 漁業淨收入	-	426 000	131 528	594 036
(4) 營業淨收入	4 999 726	8 927 743	30 650 324	20 901 622
(5) 執行業務淨收入	166 020	543 920	1 398 590	750 188
3. 基本所得	35 457 965	51 152 601	118 129 956	96 937 721
4. 已分配要素所得	36 692 927	52 351 744	120 234 800	99 152 067
5. 可支配所得	34 445 847	49 305 647	113 024 558	93 519 447
6. 所得收入毛額	39 813 847	57 426 821	126 416 640	105 280 856

都市化程度及地區別分(續一)

十 八 年

金額單位：新臺幣千元

灣		省		
南 投 縣	雲 林 縣	嘉 義 縣	臺 南 縣	高 雄 縣
206 087	283 387	193 553	425 839	445 473
27 699 581	32 240 502	21 664 483	57 984 799	78 818 415
22 985 951	26 241 916	17 423 614	48 389 440	63 856 780
1 066 825	2 480 384	1 860 344	3 147 687	4 029 215
3 646 805	3 518 202	2 380 525	6 447 672	10 932 420
17 396 783	19 773 384	15 290 380	26 741 184	22 565 870
6 632 349	8 684 999	8 705 292	8 635 657	4 096 766
53 000	-	139 732	54 960	13 000
-	829 636	1 187 557	912 571	710 928
10 389 864	9 690 165	5 026 066	16 791 030	17 547 786
321 570	568 584	231 733	346 966	197 390
45 096 364	52 013 886	36 954 863	84 725 983	101 384 285
46 387 431	52 852 884	37 308 091	85 791 411	103 413 195
43 702 805	54 446 740	37 106 543	81 924 103	98 270 784
49 813 114	61 150 731	43 428 823	94 258 991	112 270 890

第一表 所得收入者所得分配按

民 國 七

	臺			
	屏東縣	臺東縣	花蓮縣	澎湖縣
所得收入者人數	345 021	83 283	127 343	35 164
1. 受雇人員報酬	51 097 265	12 527 229	22 373 558	6 705 190
(1) 本業薪資	41 424 296	9 473 550	16 682 040	5 729 941
(2) 兼業薪資	3 871 821	1 270 868	3 127 563	196 778
(3) 其他收入	5 801 148	1 782 811	2 563 955	778 471
2. 產業主所得	24 527 526	6 350 545	8 325 706	1 484 162
(1) 農業淨收入	8 878 593	3 355 213	1 889 007	6 147
(2) 林業淨收入	137 427	17 580	-	-
(3) 漁業淨收入	1 530 320	116 924	88 349	681 831
(4) 營業淨收入	12 424 702	2 860 828	6 348 350	796 184
(5) 執行業務淨收入	1 556 484	-	-	-
3. 基本所得	75 624 791	18 877 774	30 699 264	8 189 352
4. 已分配要素所得	77 963 985	19 191 657	31 313 737	8 399 495
5. 可支配所得	73 236 442	18 479 215	30 300 391	7 862 208
6. 所得收入毛額	83 001 645	20 747 640	34 776 877	9 187 906

都市化程度及地區別分(續完)

十 八 年

金額單位：新臺幣千元

灣		省		
基 隆 市	臺 中 市	臺 南 市	新 竹 市	嘉 義 市
160 280	329 099	301 683	131 543	98 431
34 128 213	70 263 699	53 588 794	28 215 734	20 458 182
28 577 982	58 263 692	43 837 301	21 396 969	16 454 916
1 306 779	2 918 724	2 747 444	3 106 105	981 333
4 243 452	9 081 283	7 004 049	3 712 660	3 021 933
6 872 506	30 312 412	20 159 367	7 607 259	7 424 784
36 400	727 496	736 605	382 054	523 676
-	-	-	-	-
50 220	-	541 662	59 530	-
6 730 086	27 905 175	17 806 820	6 441 895	6 629 308
55 800	1 679 741	1 074 280	723 780	271 800
41 000 719	100 576 111	73 748 161	35 822 993	27 882 966
41 539 667	104 458 856	76 077 897	38 718 970	28 728 777
39 336 802	98 232 156	72 781 044	36 478 885	27 228 802
44 616 287	112 487 972	82 291 964	43 302 778	30 607 847

第二表 所得收入者平均每人

民 國 七

	全 體 所 得 收 入 者	農 業 雇 主	農 業 自 營 作 業 者	非 農 業 雇 主
所得收入者人數	8 263 573	4 854	750 038	244 244
1. 受雇人員報酬	195 730	-	17 022	3 934
(1) 本業薪資	160 968	-	105	2 038
(2) 兼業薪資	7 810	-	16 830	1 484
(3) 其他收入	26 952	-	87	412
2. 產業主所得	69 364	431 163	113 731	574 044
(1) 農業淨收入	9 677	260 619	100 161	379
(2) 林業淨收入	108	48 991	771	-
(3) 漁業淨收入	1 133	121 553	11 630	-
(4) 營業淨收入	56 160	-	1 095	555 415
(5) 執行業務淨收入	2 286	-	74	18 250
3. 基本所得	265 094	431 163	130 753	577 978
4. 已分配要素所得	274 579	445 138	136 347	618 927
5. 可支配所得	258 196	418 474	140 568	563 980
6. 所得收入毛額	295 353	480 103	163 469	647 836

所得按社會經濟特性分

十 八 年

金額單位：新臺幣元

非 農 業 自營作業者	農業受雇者	非 農 業 受 雇 者				其 他
		非農業經理 管理和專業 受 雇 者	非農業文書 推銷和服務 工 作 者	非農業體力 勞 動 者	軍 職 人 員	
1 031 630	227 171	423 209	2 311 939	2 763 321	75 030	432 137
2 465	149 737	482 661	289 536	227 120	374 569	87 410
-	143 174	401 410	239 469	198 741	321 917	484
2 317	436	2 760	4 064	1 227	1 309	81 023
148	6 127	78 491	46 003	27 152	51 343	5 903
331 223	3 840	297	251	776	-	398
692	3 223	69	94	646	-	16
1	219	-	11	-	-	-
-	48	-	16	2	-	-
316 662	350	201	104	128	-	382
13 868	-	27	26	-	-	-
333 688	153 577	482 958	289 787	227 896	374 569	87 808
340 236	154 457	512 928	299 536	229 658	379 169	126 497
322 173	151 159	453 645	274 654	214 260	352 320	176 423
360 075	170 631	542 446	315 928	242 867	403 191	198 862

第三表 所得收入者所得分配

民 國 七

	合 計	所 得 收 入 者 已		
		1	2	3
所得收入者人數	8 263 573	826 357	826 357	826 357
1. 受雇人員報酬	1 617 426 946	20 033 832	67 130 278	104 219 092
(1) 本業薪資	1 330 167 944	15 202 313	55 503 330	85 112 346
(2) 兼業薪資	64 539 974	4 215 080	6 824 538	7 063 509
(3) 其他收入	222 719 028	616 439	4 802 410	12 043 237
2. 產業主所得	573 198 868	14 280 260	20 132 896	14 870 684
(1) 農業淨收入	79 968 827	11 120 404	10 675 740	7 144 318
(2) 林業淨收入	893 680	96 405	147 453	53 612
(3) 漁業淨收入	9 366 535	333 971	632 408	677 268
(4) 營業淨收入	464 079 741	2 642 864	8 456 227	6 833 842
(5) 執行業務淨收入	18 890 085	86 616	221 068	161 644
3. 基本所得	2 190 625 814	34 314 092	87 263 174	119 089 776
4. 財產所得收入淨額	78 373 853	1 608 832	1 156 024	1 828 726
(1) 利 息	39 053 855	1 189 562	697 667	1 310 108
(2) 紅 利	29 727 008	63 125	149 974	125 971
(3) 租金及權益	9 592 990	356 145	308 383	392 647
5. 已分配要素所得	2 268 999 671	35 922 924	88 419 198	120 918 501

依要素所得按人數十等分位分

十 八 年

金額單位：新臺幣千元

分 配 要 素 所 得 按 人 數 十 等 分 位 組						
4	5	6	7	8	9	10
826 357	826 357	826 357	826 357	826 357	826 357	826 360
126 233 874	157 595 780	173 596 377	196 454 397	215 164 653	254 363 435	302 635 228
104 665 493	131 259 885	145 399 540	164 744 317	181 215 758	210 377 216	236 687 746
6 806 445	6 063 280	6 315 847	5 291 424	4 259 071	4 334 812	13 365 968
14 761 936	20 272 615	21 880 990	26 418 656	29 689 824	39 651 407	52 581 514
22 818 495	20 934 376	37 204 672	50 291 655	75 264 465	93 809 911	223 591 454
8 668 590	5 296 764	5 200 040	4 779 620	5 670 611	5 584 898	15 827 842
65 548	99 223	65 521	-	-	164 130	201 788
781 669	1 007 415	750 063	1 625 066	614 830	1 266 670	1 677 175
12 995 566	14 160 995	30 458 309	43 243 684	67 693 244	84 620 898	192 974 112
307 122	369 979	730 739	643 285	1 285 780	2 173 315	12 910 537
149 052 369	178 530 156	210 801 049	246 746 052	290 429 118	348 173 346	526 226 682
1 891 903	2 603 804	2 900 847	3 734 103	6 056 790	9 988 815	46 604 009
1 317 960	1 835 633	2 202 633	2 563 200	4 166 498	6 078 070	17 692 524
302 906	275 099	317 612	707 002	1 070 939	2 413 133	24 301 247
271 037	493 072	380 602	463 901	819 353	1 497 612	4 610 238
150 944 273	181 133 961	213 701 898	250 480 155	296 485 907	358 162 162	572 830 692

第四表 社會經濟特性別所得收入者

民國七

	總 平 均		已 分 配	
			1	
	所得收入者 人 數	平均每人已 分配要素所得	所得收入者 人 數	平均每人已 分配要素所得
全體所得收入者	8 263 573	274 579	826 298	43 469
1. 農業雇主及自營作業者	754 892	138 333	75 578	11 773
(1) 農業雇主	4 854	445 138	605	124 899
(2) 農業自營作業者	750 038	136 347	75 002	11 701
2. 非農業雇主及自營作業者	1 275 874	393 587	127 407	90 980
(1) 非農業雇主	244 244	618 927	24 309	231 756
(2) 非農業自營作業者	1 031 630	340 236	103 133	83 467
3. 農業受雇者	227 171	154 457	22 722	55 813
4. 非農業受雇者	5 573 499	282 166	557 272	91 377
(1) 非農業經理管理和專業受雇者	423 209	512 928	42 348	203 604
(2) 非農業文書推銷和服務工作者	2 311 939	299 536	231 149	101 559
(3) 非農業體力勞動者	2 763 321	229 658	276 426	81 028
(4) 軍職人員	75 030	379 169	7 517	206 466
5. 其 他	432 137	126 497	43 194	-1 049

所得分配依要素所得按人數十等分位分

十 八 年

金額單位：新臺幣元

要素所得按所得收入者人數十等分位組						
2		3		4		5
所得收入者 人 數	平均每人已 分配要素所得	所得收入者 人 數	平均每人已 分配要素所得	所得收入者 人 數	平均每人已 分配要素所得	所得收入者 人 數
826 401	106 997	826 232	146 324	826 406	182 657	826 512
75 381	28 042	75 418	43 175	75 572	60 791	75 385
279	181 455	582	206 995	576	237 654	261
75 086	27 902	74 886	42 931	75 020	60 407	75 126
127 886	174 600	127 375	235 279	127 570	283 940	127 726
24 630	343 283	24 242	399 835	24 586	446 030	24 448
103 114	155 390	103 248	212 587	103 335	254 709	103 048
22 694	71 744	22 606	85 958	22 797	100 838	22 716
557 569	137 418	557 288	169 540	557 342	201 231	557 295
42 210	292 477	42 418	352 235	42 416	399 325	42 305
231 319	150 759	230 967	187 081	231 212	218 358	231 187
276 152	123 684	276 462	149 133	276 360	173 939	276 256
7 520	259 757	7 604	290 443	7 497	314 474	7 431
43 368	254	43 139	6 731	43 010	39 221	43 444

第四表 社會經濟特性別所得收入者所得

民 國 七

	已 分 配 要 素 所			
	5	6		7
	平均每人已 分配要素所得	所得收入者 人 數	平均每人已 分配要素所得	所得收入者 人 數
全體所得收入者	219 195	826 413	258 612	826 113
1. 農業雇主及自營作業者	80 118	75 596	103 788	75 418
(1) 農業雇主	352 908	560	393 982	569
(2) 農業自營作業者	79 611	74 950	102 981	74 828
2. 非農業雇主及自營作業者	329 298	127 525	368 838	127 504
(1) 非農業雇主	498 528	24 361	551 667	24 491
(2) 非農業自營作業者	299 715	103 169	340 738	103 098
3. 農業受雇者	118 223	22 659	135 765	22 703
4. 非農業受雇者	232 347	557 331	267 768	557 309
(1) 非農業經理管理和專業受雇者	438 691	42 287	484 281	42 386
(2) 非農業文書推銷和服務工作者	253 115	231 213	289 331	231 323
(3) 非農業體力勞動者	199 919	276 274	227 666	276 330
(4) 軍職人員	340 793	7 499	374 637	7 444
5. 其 他	70 451	43 077	108 127	43 231

分配依要素所得按人數十等分位分(續)

十 八 年

金額單位：新臺幣元

得 按 所 得 收 入 者 人 數 十 等 分 位 組						
	8		9		10	
平均每人已 分配要素所得	所得收入者 人 數	平均每人已 分配要素所得	所得收入者 人 數	平均每人已 分配要素所得	所得收入者 人 數	平均每人已 分配要素所得
303 113	826 604	358 787	826 308	433 435	826 286	693 216
134 411	75 682	175 703	75 367	238 880	75 495	506 639
541 056	300	553 000	547	748 248	575	1 011 061
133 031	75 219	173 851	74 811	235 897	75 110	494 849
412 738	127 560	478 925	127 856	577 374	127 465	983 972
611 655	24 410	694 710	24 330	851 198	24 437	1 561 025
372 734	103 105	419 751	103 072	497 325	103 308	765 593
161 504	22 938	193 300	22 683	242 945	22 653	378 611
306 688	557 411	356 729	557 482	425 036	557 200	633 595
531 297	42 316	603 545	42 353	711 211	42 170	1 114 786
332 821	231 138	384 015	231 277	448 263	231 154	630 002
258 402	276 526	294 078	276 321	342 021	276 214	446 782
410 958	7 439	445 885	7 718	503 154	7 361	648 859
142 222	43 254	181 966	43 352	241 330	43 068	476 483

第五表 職業別所得收入者所得分配

民 國 七

	已 分 配 要 素			
	總 平 均		1	
	所得收入者 人 數	平均每人已 分配要素所得	所得收入者 人 數	平均每人已 分配要素所得
全體所得收入者	8 263 573	274 579	826 298	43 469
0/1. 專門性、技術性及有關人員	556 074	425 446	55 653	145 820
2. 行政及主管人員	279 003	639 109	27 849	265 111
3. 監督及佐理人員	1 210 457	315 991	120 939	118 180
4. 買賣工作人員	1 002 502	330 541	100 191	87 797
5. 服務工作人員	641 161	249 578	64 005	74 831
6. 農、林、漁、牧工作人員	973 547	140 836	97 448	14 076
(61) 農事、畜牧工作者	875 331	132 989	87 632	13 301
(62) 林、漁工作者	98 216	210 778	9 912	43 689
7/8/9. 生產及有關工人、運輸設備 操作工及體力工	3 093 662	245 664	309 491	83 367
7. 生產及有關工人	2 535 505	238 257	253 661	82 550
8. 運輸設備操作工	309 074	320 629	30 983	157 957
9. 體力工	249 083	228 051	24 988	71 286
10. 職業不能分類之工作者	-	-	-	-
11. 現役軍人	75 030	379 169	7 517	206 466
12. 無職業者	432 137	126 497	43 194	-1 049

依已分配要素所得按人數十等分位分

十 八 年

金額單位：新臺幣元

所 得 按 人 數 十 等 分 位 組						
2		3		4		5
所得收入者 人 數	平均每人已 分配要素所得	所得收入者 人 數	平均每人已 分配要素所得	所得收入者 人 數	平均每人已 分配要素所得	所得收入者 人 數
826 401	106 997	826 232	146 324	826 406	182 657	826 512
55 435	232 774	55 599	286 992	55 663	332 680	55 709
27 852	368 042	27 886	415 990	28 129	468 857	27 756
121 086	165 557	121 195	202 980	121 088	235 419	120 970
100 407	151 459	100 289	195 065	100 252	234 792	100 055
64 257	112 331	64 082	142 874	64 074	174 004	64 027
97 221	34 376	97 389	54 123	97 275	71 326	97 374
87 365	31 959	87 685	50 440	87 416	66 752	87 434
9 825	93 790	9 850	127 121	9 565	152 103	9 831
309 217	127 343	309 348	155 181	309 393	182 344	309 434
253 434	125 122	253 519	150 071	253 586	174 428	253 668
30 746	224 429	30 964	250 449	30 922	274 985	30 922
24 960	106 024	24 658	137 040	25 093	170 671	24 728
-	-	-	-	-	-	-
7 520	259 757	7 604	290 443	7 497	314 474	7 431
43 368	254	43 139	6 731	43 010	39 221	43 444

第五表 職業別所得收入者所得分配依

民 國 七

	已 分 配 要 素			
	5	6		7
	平均每人已 分配要素所得	所得收入者 人 數	平均每人已 分配要素所得	所得收入者 人 數
全體所得收入者	219 195	826 413	258 612	826 113
0/1. 專門性、技術性及有關人員	373 950	55 680	416 664	55 509
2. 行政及主管人員	513 893	27 817	565 114	27 947
3. 監督及佐理人員	270 263	120 950	304 677	121 119
4. 買賣工作人員	274 143	100 233	317 921	100 301
5. 服務工作人員	204 341	64 199	231 928	64 265
6. 農、林、漁、牧工作人員	90 342	97 539	113 248	97 363
(61) 農事、畜牧工作者	83 912	87 750	104 007	87 488
(62) 林、漁工作者	177 922	9 920	201 621	9 780
7/8/9. 生產及有關工人、運輸設備 操作工及體力工	210 642	309 198	241 222	309 524
7. 生產及有關工人	200 734	253 504	229 728	253 414
8. 運輸設備操作工	297 814	30 721	323 677	30 946
9. 體力工	198 004	24 951	226 302	25 072
10. 職業不能分類之工作者	-	-	-	-
11. 現役軍人	340 793	7 499	374 637	7 444
12. 無職業者	70 451	43 077	108 127	43 231

已分配要素所得按人數十等分位分(續)

十 八 年

金額單位：新臺幣元

所得按人數十等分位組						
	8		9		10	
平均每人已 分配要素所得	所得收入者 人 數	平均每人已 分配要素所得	所得收入者 人 數	平均每人已 分配要素所得	所得收入者 人 數	平均每人已 分配要素所得
303 113	826 604	358 787	826 308	433 435	826 286	693 216
455 625	55 753	504 313	55 510	579 066	55 563	926 902
625 904	28 085	707 302	27 935	855 425	27 747	1 609 340
348 358	120 926	396 059	121 025	462 095	121 159	656 089
366 245	100 210	418 070	100 392	497 304	100 172	762 808
269 292	63 889	320 604	64 358	383 587	64 005	582 118
141 109	97 201	178 975	97 371	237 326	97 366	473 478
128 823	87 521	165 087	87 611	219 072	87 429	466 868
232 002	9 842	271 324	9 821	323 077	9 870	484 161
274 866	309 225	313 991	309 301	365 255	309 531	502 352
262 765	253 536	302 362	253 632	356 278	253 551	498 537
349 895	30 950	375 263	30 941	417 877	30 979	533 309
256 170	24 799	296 734	25 011	345 100	24 823	473 703
-	-	-	-	-	-	-
410 958	7 439	445 885	7 718	503 154	7 361	648 859
142 222	43 254	181 966	43 352	241 330	43 068	476 483

第六表 所得收入者平均每

民 國 七

	全 體 所 得 收 入 者		農、林、漁、牧 業		礦 業 及 土
	所得收入者 人 數	平 均 每 人 基 本 所 得	所得收入者 人 數	平 均 每 人 基 本 所 得	所得收入者 人 數
全體所得收入者	8 263 573	265 094	982 063	137 517	13 140
0/1. 專門性、技術性及有關人員	556 074	409 865	1 399	278 502	1 121
2. 行政及主管人員	279 003	583 025	1 977	406 580	872
3. 監督及佐理人員	1 210 457	305 193	1 675	218 738	1 457
4. 買賣工作人員	1 002 502	320 029	274	295 080	-
5. 服務工作人員	641 161	245 159	1 515	154 108	483
6. 農、林、漁、牧工作人員	973 547	136 341	973 547	136 341	-
(a) 農事、畜牧工作者	875 331	128 307	875 331	128 307	-
(a) 林、漁工作者	98 216	207 942	98 216	207 942	-
7/8/9. 生產及有關工人、運輸設備 操作工及體力工	3 093 662	243 665	1 676	263 698	9 207
7. 生產及有關工人	2 535 505	236 041	290	254 740	7 677
8. 運輸設備操作工	309 074	321 805	1 386	265 573	1 105
9. 體力工	249 083	224 312	-	-	425
10. 職業不能分類之工作者	-	-	-	-	-
11. 現役軍人	75 030	374 568	-	-	-
12. 無職業者	432 137	87 808	-	-	-

人基本所得按職業及行業分

十 八 年

金額單位：新臺幣元

石採取業	製 造 業		水 電 燃 氣 業		營 造 業	
平均每人 基本所得	所得收入者 人 數	平均每人 基本所得	所得收入者 人 數	平均每人 基本所得	所得收入者 人 數	平均每人 基本所得
306 802	2 531 657	256 813	59 904	430 770	726 124	286 321
526 357	65 920	409 700	12 540	521 858	17 470	430 327
465 432	139 324	589 809	1 486	747 895	25 623	599 133
315 438	345 316	286 561	19 983	416 154	34 268	296 183
-	55 642	369 318	644	395 590	3 192	312 597
355 006	41 166	233 790	1 685	300 214	2 562	246 348
-	-	-	-	-	-	-
-	-	-	-	-	-	-
-	-	-	-	-	-	-
261 151	1 884 289	218 571	23 566	384 994	643 009	269 446
255 238	1 785 920	217 889	21 172	391 733	525 957	275 008
338 727	35 576	285 843	560	338 036	10 622	309 567
166 249	62 793	199 854	1 834	321 536	106 430	237 958
-	-	-	-	-	-	-
-	-	-	-	-	-	-
-	-	-	-	-	-	-

第六表 所得收入者平均每人基

民 國 七

	商 業		運 輸 倉 儲 及 通 信 業		金融保險不動
	所得收入者 人 數	平 均 每 人 基 本 所 得	所得收入者 人 數	平 均 每 人 基 本 所 得	所得收入者 人 數
全體所得收入者	1 322 624	308 199	466 546	345 466	287 683
0/1. 專門性、技術性及有關人員	7 727	342 362	19 916	529 032	30 028
2. 行政及主管人員	39 844	575 128	13 165	560 301	22 177
3. 監督及佐理人員	170 009	248 370	132 922	340 159	175 712
4. 買賣工作人員	889 976	318 422	3 427	358 533	35 766
5. 服務工作人員	169 211	267 736	18 723	270 670	16 364
6. 農、林、漁、牧工作人員	-	-	-	-	-
(61) 農事、畜牧工作者	-	-	-	-	-
(62) 林、漁工作者	-	-	-	-	-
7/8/9. 生產及有關工人、運輸設備 操作工及體力工	45 857	243 235	278 393	329 577	7 636
7. 生產及有關工人	22 678	258 128	28 650	342 608	4 178
8. 運輸設備操作工	11 478	283 944	216 668	337 984	2 536
9. 體力工	11 701	174 439	33 075	263 214	922
10. 職業不能分類之工作者	-	-	-	-	-
11. 現役軍人	-	-	-	-	-
12. 無職業者	-	-	-	-	-

本所得按職業及行業分(續)

十 八 年

金額單位：新臺幣元

產及工商服務業	公 共 行 政 、 社 會 服 務 及 個 人 服 務 業		其 他 不 能 歸 類 之 行 業		無 行 業	
平 均 每 人 基 本 所 得	所 得 收 入 者 人 數	平 均 每 人 基 本 所 得	所 得 收 入 者 人 數	平 均 每 人 基 本 所 得	所 得 收 入 者 人 數	平 均 每 人 基 本 所 得
365 132	1 441 320	316 214	375	288 472	432 137	87 808
444 108	399 953	398 420	-	-	-	-
651 434	34 535	523 523	-	-	-	-
344 537	328 740	313 591	375	288 472	-	-
301 538	13 581	261 057	-	-	-	-
223 612	389 452	236 203	-	-	-	-
-	-	-	-	-	-	-
-	-	-	-	-	-	-
-	-	-	-	-	-	-
298 124	200 029	258 002	-	-	-	-
290 586	138 983	269 799	-	-	-	-
321 229	29 143	266 557	-	-	-	-
268 737	31 903	198 792	-	-	-	-
-	-	-	-	-	-	-
-	75 030	374 568	-	-	-	-
-	-	-	-	-	432 137	87 808

第七表 所得收入者平均每人

民 國 七

	全 體 所 得 收 入 者			專 門 性、技
	小 計	男	女	小 計
所得收入者人數	8 263 573	5 549 972	2 713 601	556 074
1. 受雇人員報酬(千元)	1 617 426 949	1 191 812 339	425 614 610	205 129 654
收入者人數	5 800 670	3 623 716	2 176 954	514 545
每一收入者平均收入	278 835	328 892	195 509	398 662
2. 農業淨收入(千元)	79 968 829	70 268 295	9 700 534	72 798
收入者人數	708 887	520 252	188 635	265
每一收入者平均收入	112 809	135 066	51 425	274 709
3. 林業淨收入(千元)	893 680	784 940	108 740	14 200
收入者人數	5 442	3 343	2 099	-
每一收入者平均收入	164 219	234 801	51 805	-
4. 漁業淨收入(千元)	9 366 536	9 092 657	273 879	-
收入者人數	40 563	37 695	2 868	-
每一收入者平均收入	230 913	241 217	95 495	-
5. 營業淨收入(千元)	464 079 742	411 008 650	53 071 092	8 535 278
收入者人數	1 240 347	1 007 430	232 917	19 767
每一收入者平均收入	374 153	407 977	227 854	431 794
6. 執行業務淨收入(千元)	18 890 084	17 056 387	1 833 697	14 163 871
收入者人數	35 527	30 977	4 550	21 497
每一收入者平均收入	531 711	550 615	403 010	658 877
7. 基本所得(千元)	2 190 625 820	1 700 023 268	490 602 552	227 915 801
收入者人數	7 831 436	5 223 413	2 608 023	556 074
每一收入者平均收入	279 722	325 462	188 113	409 866

基本所得按職業及性別分

十 八 年

金額單位：新臺幣元

術性及有關人員		行政及主管人員			監督及佐理人員	
男	女	小計	男	女	小計	男
333 634	222 440	279 003	256 865	22 138	1 210 457	591 321
136 828 697	68 300 957	90 534 439	84 819 391	5 715 048	365 967 665	223 863 799
298 191	216 354	163 686	150 302	13 384	1 203 913	586 000
458 863	315 691	553 098	564 326	427 006	303 982	382 020
72 798	-	60 748	39 741	21 007	83 860	83 860
265	-	-	-	-	-	-
274 709	-	-	-	-	-	-
-	14 200	237 800	237 800	-	11 280	11 280
-	-	573	573	-	-	-
-	-	415 009	415 009	-	-	-
-	-	134 400	134 400	-	-	-
-	-	300	300	-	-	-
-	-	448 000	448 000	-	-	-
7 773 920	761 358	71 252 240	65 920 945	5 331 295	2 889 944	2 190 444
16 511	3 256	113 562	105 120	8 442	5 433	4 482
470 833	233 832	627 430	627 102	631 520	531 924	488 720
12 712 564	1 451 307	446 220	371 340	74 880	470 686	436 740
18 667	2 830	882	570	312	1 111	839
681 018	512 829	505 918	651 474	240 000	423 659	520 548
157 387 979	70 527 822	162 665 847	151 523 617	11 142 230	369 423 435	226 586 123
333 634	222 440	279 003	256 865	22 138	1 210 457	591 321
471 738	317 064	583 025	589 896	503 308	305 193	383 186

第七表 所得收入者平均每人基本

民 國 七

	監督及佐理人員	買賣工作人員		
	女	小計	男	女
所得收入者人數	619 136	1 002 502	729 239	273 263
1. 受雇人員報酬(千元)	142 103 866	118 175 723	88 649 541	29 526 182
收入者人數	617 913	409 762	269 467	140 295
每一收入者平均收入	229 974	288 401	328 981	210 458
2. 農業淨收入(千元)	-	450 795	420 514	30 281
收入者人數	-	-	-	-
每一收入者平均收入	-	-	-	-
3. 林業淨收入(千元)	-	-	-	-
收入者人數	-	-	-	-
每一收入者平均收入	-	-	-	-
4. 漁業淨收入(千元)	-	-	-	-
收入者人數	-	-	-	-
每一收入者平均收入	-	-	-	-
5. 營業淨收入(千元)	699 500	201 188 761	173 282 356	27 906 405
收入者人數	951	590 061	457 093	132 968
每一收入者平均收入	735 542	340 963	379 096	209 873
6. 執行業務淨收入(千元)	33 946	1 015 374	1 015 374	-
收入者人數	272	2 679	2 679	-
每一收入者平均收入	124 800	379 012	379 012	-
7. 基本所得(千元)	142 837 312	320 830 653	263 367 785	57 462 868
收入者人數	619 136	1 002 502	729 239	273 263
每一收入者平均收入	230 704	320 030	361 154	210 284

所得按職業及性別分(續一)

十 八 年

金額單位：新臺幣元

服 務 工 作 人 員			農、林、漁、牧工作人 員			生產及有關工 人運輸設備操 作工及體力工
小 計	男	女	小 計	男	女	小 計
641 161	342 731	298 430	973 547	720 295	253 252	3 093 662
103 955 884	65 076 539	38 879 345	44 866 064	37 885 134	6 980 930	622 920 506
478 744	240 423	238 321	219 793	160 143	59 650	2 735 197
217 143	270 675	163 139	204 129	236 571	117 032	227 742
103 994	85 028	18 966	77 094 539	67 575 475	9 519 064	2 095 088
-	-	-	708 622	519 987	188 635	-
-	-	-	108 795	129 956	50 463	-
2 155	1 375	780	628 245	534 485	93 760	-
-	-	-	4 869	2 770	2 099	-
-	-	-	129 030	192 955	44 669	-
38 080	38 080	-	9 189 830	8 915 951	273 879	4 226
-	-	-	40 263	37 395	2 868	-
-	-	-	228 245	238 426	95 495	-
50 551 724	37 152 189	13 399 535	900 888	857 478	43 410	128 595 880
153 372	94 399	58 973	-	-	-	358 152
329 602	393 565	227 215	-	-	-	359 054
2 535 007	2 261 443	273 564	55 476	55 476	-	203 450
9 045	7 909	1 136	-	-	-	313
280 266	285 933	240 813	-	-	-	650 000
157 186 844	104 614 654	52 572 190	132 735 042	115 823 999	16 911 043	753 819 150
641 161	342 731	298 430	973 547	720 295	253 252	3 093 662
245 160	305 238	176 163	136 342	160 801	66 776	243 666

第七表 所得收入者平均每人基本

民 國 七

	生產及有關工人、運輸設備操作工 及 體 力 工		職 業 不 能 分 類 之	
	男	女	小 計	男
所得收入者人數	2 175 571	918 091	-	-
1. 受雇人員報酬(千元)	492 132 592	130 787 914	-	-
收入者人數	1 845 433	889 764	-	-
每一收入者平均收入	266 676	146 992	-	-
2. 農業淨收入(千元)	1 985 503	109 585	-	-
收入者人數	-	-	-	-
每一收入者平均收入	-	-	-	-
3. 林業淨收入(千元)	-	-	-	-
收入者人數	-	-	-	-
每一收入者平均收入	-	-	-	-
4. 漁業淨收入(千元)	4 226	-	-	-
收入者人數	-	-	-	-
每一收入者平均收入	-	-	-	-
5. 營業淨收入(千元)	123 724 981	4 870 899	-	-
收入者人數	329 825	28 327	-	-
每一收入者平均收入	375 123	171 953	-	-
6. 執行業務淨收入(千元)	203 450	-	-	-
收入者人數	313	-	-	-
每一收入者平均收入	650 000	-	-	-
7. 基本所得(千元)	618 050 752	135 768 398	-	-
收入者人數	2 175 571	918 091	-	-
每一收入者平均收入	284 087	147 881	-	-

所得按職業及性別分(續完)

十 八 年

金額單位：新臺幣元

工 作 者	現 役 軍 人			無 職 業 者		
女	小 計	男	女	小 計	男	女
-	75 030	73 757	1 273	432 137	326 559	105 578
-	28 103 871	27 524 272	579 599	37 773 143	35 032 374	2 740 769
-	75 030	73 757	1 273	-	-	-
-	374 568	373 175	455 302	-	-	-
-	-	-	-	7 007	5 376	1 631
-	-	-	-	-	-	-
-	-	-	-	-	-	-
-	-	-	-	-	-	-
-	-	-	-	-	-	-
-	-	-	-	-	-	-
-	-	-	-	-	-	-
-	-	-	-	-	-	-
-	-	-	-	165 027	106 337	58 690
-	-	-	-	-	-	-
-	-	-	-	-	-	-
-	-	-	-	-	-	-
-	-	-	-	-	-	-
-	-	-	-	-	-	-
-	28 103 871	27 524 272	579 599	37 945 177	35 144 087	2 801 090
-	75 030	73 757	1 273	-	-	-
-	374 568	373 175	455 302	-	-	-

第八表 所得收入者平均每人

民 國 七

	全 體 所 得 收 入 者			農、林
	小 計	男	女	小 計
所得收入者人數	8 263 573	5 549 972	2 713 601	982 063
1. 受雇人員報酬(千元)	1 617 426 947	1 191 812 339	425 614 608	46 782 665
收入者人數	5 800 670	3 623 716	2 176 954	227 171
每一收入者平均收入	278 835	328 892	195 509	205 936
2. 農業淨收入(千元)	79 968 830	70 268 296	9 700 534	77 121 845
收入者人數	708 887	520 252	188 635	708 887
每一收入者平均收入	112 809	135 066	51 425	108 793
3. 林業淨收入(千元)	893 680	784 940	108 740	866 045
收入者人數	5 442	3 343	2 099	5 442
每一收入者平均收入	164 219	234 801	51 805	159 141
4. 漁業淨收入(千元)	9 366 536	9 092 657	273 879	9 324 230
收入者人數	40 563	37 695	2 868	40 563
每一收入者平均收入	230 913	241 217	95 495	229 870
5. 營業淨收入(千元)	464 079 741	411 008 649	53 071 092	900 888
收入者人數	1 240 347	1 007 430	232 917	-
每一收入者平均收入	374 153	407 977	227 854	-
6. 執行業務淨收入(千元)	18 890 084	17 056 387	1 833 697	55 476
收入者人數	35 527	30 977	4 550	-
每一收入者平均收入	531 711	550 615	403 010	-
7. 基本所得(千元)	2 190 625 818	1 700 023 268	490 602 550	135 051 149
收入者人數	7 831 436	5 223 413	2 608 023	982 063
每一收入者平均收入	279 722	325 462	188 113	137 518

基本所得按行業及性別分

十 八 年

金額單位：新臺幣元

、 漁 、 牧 業		礦 業 及 土 石 採 取 業			製 造 業		
男	女	小 計	男	女	小 計	男	女
726 179	255 884	13 140	11 163	1 977	2 531 657	1 512 072	1 019 585
39 363 424	7 419 241	3 747 680	3 171 055	576 625	550 405 266	392 257 311	158 147 955
164 889	62 282	12 324	10 347	1 977	2 331 101	1 328 382	1 002 719
238 727	119 123	304 096	306 471	291 667	236 114	295 290	157 719
67 602 781	9 519 064	7 118	7 118	-	889 798	806 490	83 308
520 252	188 635	-	-	-	-	-	-
129 942	50 463	-	-	-	-	-	-
772 285	93 760	-	-	-	-	-	-
3 343	2 099	-	-	-	-	-	-
231 016	44 669	-	-	-	-	-	-
9 050 351	273 879	-	-	-	-	-	-
37 695	2 868	-	-	-	-	-	-
240 094	95 495	-	-	-	-	-	-
857 478	43 410	276 586	276 586	-	98 706 062	92 683 392	6 022 670
-	-	816	816	-	200 277	183 411	16 866
-	-	338 953	338 953	-	492 848	505 332	357 089
55 476	-	-	-	-	161 820	161 820	-
-	-	-	-	-	279	279	-
-	-	-	-	-	580 000	580 000	-
117 701 795	17 349 354	4 031 384	3 454 759	576 625	650 162 946	485 909 013	164 253 933
726 179	255 884	13 140	11 163	1 977	2 531 657	1 512 072	1 019 585
162 084	67 802	306 802	309 483	291 667	256 813	321 353	161 099

第八表 所得收入者平均每人

民 國 七

	水 電 燃 氣 業			營 造	
	小 計	男	女	小 計	男
所得收入者人數	59 904	53 976	5 928	726 124	648 677
1. 受雇人員報酬(千元)	24 229 534	22 409 597	1 819 937	173 633 959	160 519 110
收入者人數	57 168	51 240	5 928	651 003	574 489
每一收入者平均收入	423 830	437 346	307 007	266 718	279 412
2. 農業淨收入(千元)	17 861	17 861	-	955 878	938 736
收入者人數	-	-	-	-	-
每一收入者平均收入	-	-	-	-	-
3. 林業淨收入(千元)	-	-	-	-	-
收入者人數	-	-	-	-	-
每一收入者平均收入	-	-	-	-	-
4. 漁業淨收入(千元)	-	-	-	4 226	4 226
收入者人數	-	-	-	-	-
每一收入者平均收入	-	-	-	-	-
5. 營業淨收入(千元)	1 557 492	1 557 492	-	32 994 713	32 529 237
收入者人數	2 736	2 736	-	74 433	73 500
每一收入者平均收入	569 259	569 259	-	443 281	442 575
6. 執行業務淨收入(千元)	-	-	-	315 950	315 950
收入者人數	-	-	-	688	688
每一收入者平均收入	-	-	-	459 230	459 230
7. 基本所得(千元)	25 804 887	23 984 950	1 819 937	207 904 726	194 307 259
收入者人數	59 904	53 976	5 928	726 124	648 677
每一收入者平均收入	430 771	444 363	307 007	286 321	299 544

基本所得按行業及性別分(續一)

十 八 年

金額單位：新臺幣元

業	商 業			運 輸 倉 儲 及 通 信 業		
女	小 計	男	女	小 計	男	女
77 447	1 322 624	877 240	445 384	466 546	405 546	61 000
13 114 849	181 631 129	122 066 558	59 564 571	122 772 194	107 559 740	15 212 454
76 514	667 932	371 242	296 690	355 544	296 034	59 510
171 405	271 931	328 806	200 764	345 308	363 336	255 629
17 142	499 985	454 852	45 133	180 768	178 742	2 026
-	-	-	-	-	-	-
-	-	-	-	-	-	-
-	1 375	1 375	-	-	-	-
-	-	-	-	-	-	-
-	-	-	-	-	-	-
-	-	-	-	38 080	38 080	-
-	-	-	-	-	-	-
-	-	-	-	-	-	-
465 476	225 228 275	193 361 743	31 866 532	38 184 746	37 571 065	613 681
933	654 069	505 375	148 694	111 002	109 512	1 490
498 902	344 349	382 610	214 309	344 001	343 077	411 866
-	271 902	271 902	-	-	-	-
-	623	623	-	-	-	-
-	436 439	436 439	-	-	-	-
13 597 467	407 632 666	316 156 430	91 476 236	161 175 788	145 347 627	15 828 161
77 447	1 322 624	877 240	445 384	466 546	405 546	61 000
175 571	308 200	360 399	205 387	345 466	358 400	259 478

第八表 所得收入者平均每人

民 國 七

	金融、保險、不動產及工商服務業			公共行政、社會服務及個	
	小 計	男	女	小 計	男
所得收入者人數	287 683	151 011	136 672	1 441 320	837 549
1. 受雇人員報酬(千元)	90 521 822	54 351 229	36 170 593	385 821 378	255 081 941
收入者人數	257 745	126 012	131 733	1 240 307	701 081
每一收入者平均收入	351 207	431 318	274 575	311 069	363 841
2. 農業淨收入(千元)	48 648	27 641	21 007	239 922	228 699
收入者人數	-	-	-	-	-
每一收入者平均收入	-	-	-	-	-
3. 林業淨收入(千元)	-	-	-	26 260	11 280
收入者人數	-	-	-	-	-
每一收入者平均收入	-	-	-	-	-
4. 漁業淨收入(千元)	-	-	-	-	-
收入者人數	-	-	-	-	-
每一收入者平均收入	-	-	-	-	-
5. 營業淨收入(千元)	7 771 887	7 183 727	588 160	58 294 065	44 881 592
收入者人數	17 334	15 240	2 094	179 680	116 840
每一收入者平均收入	448 361	471 373	280 879	324 433	384 129
6. 執行業務淨收入(千元)	6 700 079	5 754 106	945 973	11 384 857	10 497 133
收入者人數	12 604	9 759	2 845	21 333	19 628
每一收入者平均收入	531 584	589 620	332 504	533 674	534 804
7. 基本所得(千元)	105 042 436	67 316 703	37 725 733	455 766 482	310 700 645
收入者人數	287 683	151 011	136 672	1 441 320	837 549
每一收入者平均收入	365 133	445 774	276 031	316 215	370 964

基本所得按行業及性別分 (續完)

十 八 年

金額單位：新臺幣元

人服務業	其 他 不 能 歸 類 之 行 業			無 行 業		
女	小 計	男	女	小 計	男	女
603 771	375	-	375	432 137	326 559	105 578
130 739 437	108 177	-	108 177	37 773 143	35 032 374	2 740 769
539 226	375	-	375	-	-	-
242 458	288 472	-	288 472	-	-	-
11 223	-	-	-	7 007	5 376	1 631
-	-	-	-	-	-	-
-	-	-	-	-	-	-
14 980	-	-	-	-	-	-
-	-	-	-	-	-	-
-	-	-	-	-	-	-
-	-	-	-	-	-	-
-	-	-	-	-	-	-
-	-	-	-	-	-	-
13 412 473	-	-	-	165 027	106 337	58 690
62 840	-	-	-	-	-	-
213 438	-	-	-	-	-	-
887 724	-	-	-	-	-	-
1 705	-	-	-	-	-	-
520 659	-	-	-	-	-	-
145 065 837	108 177	-	108 177	37 945 177	35 144 087	2 801 090
603 771	375	-	375	-	-	-
240 266	288 472	-	288 472	-	-	-

第九表 所得收入者平均每人基本

民 國 七

	全 體 所 得 收 入 者			農
	小 計	男	女	小 計
所得收入者人數	8 263 573	5 549 972	2 713 601	4 854
1. 受雇人員報酬(千元)	1 617 426 947	1 191 812 338	425 614 609	-
收入者人數	5 800 670	3 623 716	2 176 954	-
每一收入者平均收入	278 835	328 892	195 509	-
2. 農業淨收入(千元)	79 968 829	70 268 295	9 700 534	1 265 045
收入者人數	708 887	520 252	188 635	2 479
每一收入者平均收入	112 809	135 066	51 425	510 304
3. 林業淨收入(千元)	893 680	784 940	108 740	237 800
收入者人數	5 442	3 343	2 099	573
每一收入者平均收入	164 219	234 801	51 805	415 009
4. 漁業淨收入(千元)	9 366 536	9 092 657	273 879	590 017
收入者人數	40 563	37 695	2 868	1 802
每一收入者平均收入	230 913	241 217	95 495	327 423
5. 營業淨收入(千元)	464 079 741	411 008 649	53 071 092	-
收入者人數	1 240 347	1 007 430	232 917	-
每一收入者平均收入	374 153	407 977	227 854	-
6. 執行業務淨收入(千元)	18 890 084	17 056 387	1 833 697	-
收入者人數	35 527	30 977	4 550	-
每一收入者平均收入	531 711	550 615	403 010	-
7. 基本所得(千元)	2 190 625 817	1 700 023 266	490 602 551	2 092 862
收入者人數	7 831 436	5 223 413	2 608 023	4 854
每一收入者平均收入	279 722	325 462	188 113	431 162

所得按社會經濟特性及性別分

十 八 年

金額單位：新臺幣元

業 雇 主		農 業 自 營 作 業 者			非 農 業 雇 主	
男	女	小 計	男	女	小 計	男
4 854	-	750 038	556 436	193 602	244 244	221 454
-	-	12 766 657	10 990 155	1 776 502	961 101	884 244
-	-	-	-	-	-	-
-	-	-	-	-	-	-
1 265 045	-	75 124 524	65 666 154	9 458 370	92 645	92 645
2 479	-	706 408	517 773	188 635	-	-
510 304	-	106 347	126 824	50 141	-	-
237 800	-	578 461	490 161	88 300	-	-
573	-	4 869	2 770	2 099	-	-
415 009	-	118 805	176 953	42 067	-	-
590 017	-	8 723 293	8 449 414	273 879	-	-
1 802	-	38 761	35 893	2 868	-	-
327 423	-	225 053	235 406	95 495	-	-
-	-	821 388	777 978	43 410	135 656 661	124 232 905
-	-	-	-	-	238 953	217 315
-	-	-	-	-	567 713	571 672
-	-	55 476	55 476	-	4 457 452	3 841 612
-	-	-	-	-	5 291	4 139
-	-	-	-	-	842 459	928 150
2 092 862	-	98 069 799	86 429 338	11 640 461	141 167 859	129 051 406
4 854	-	750 038	556 436	193 602	244 244	221 454
431 162	-	130 753	155 327	60 126	577 979	582 746

第九表 所得收入者平均每人基本

民 國 七

	非 農 業 雇 主	非 農 業 自 營 作 業 者		
	女	小 計	男	女
所得收入者人數	22 790	1 031 630	816 953	214 677
1. 受雇人員報酬(千元)	76 857	2 543 885	2 419 859	124 026
收入者人數	-	-	-	-
每一收入者平均收入	-	-	-	-
2. 農業淨收入(千元)	-	713 910	637 616	76 294
收入者人數	-	-	-	-
每一收入者平均收入	-	-	-	-
3. 林業淨收入(千元)	-	1 375	1 375	-
收入者人數	-	-	-	-
每一收入者平均收入	-	-	-	-
4. 漁業淨收入(千元)	-	-	-	-
收入者人數	-	-	-	-
每一收入者平均收入	-	-	-	-
5. 營業淨收入(千元)	11 423 756	326 678 184	285 175 638	41 502 546
收入者人數	21 638	1 001 394	790 115	211 279
每一收入者平均收入	527 949	326 223	360 929	196 435
6. 執行業務淨收入(千元)	615 840	14 306 436	13 088 579	1 217 857
收入者人數	1 152	30 236	26 838	3 398
每一收入者平均收入	534 583	473 159	487 688	358 404
7. 基本所得(千元)	12 116 453	344 243 790	301 323 067	42 920 723
收入者人數	22 790	1 031 630	816 953	214 677
每一收入者平均收入	531 657	333 689	368 838	199 932

所得按社會經濟特性及性別分 (續一)

十 八 年

金額單位：新臺幣元

農 業 受 雇 者			非 農 業 經 理 管 理 和 專 業 受 雇 者			非農業文書推銷 和服務工作者
小 計	男	女	小 計	男	女	小 計
227 171	164 889	62 282	423 209	365 070	58 139	2 311 939
34 016 008	28 373 269	5 642 739	204 266 562	183 652 167	20 614 395	669 389 670
227 171	164 889	62 282	423 209	365 070	58 139	2 311 939
149 737	172 075	90 600	482 661	503 060	354 571	289 536
732 276	671 582	60 694	29 209	8 202	21 007	217 735
-	-	-	-	-	-	-
-	-	-	-	-	-	-
49 784	44 324	5 460	-	-	-	25 480
-	-	-	-	-	-	-
-	-	-	-	-	-	-
10 920	10 920	-	-	-	-	38 080
-	-	-	-	-	-	-
-	-	-	-	-	-	-
79 500	79 500	-	85 024	85 024	-	241 294
-	-	-	-	-	-	-
-	-	-	-	-	-	-
-	-	-	11 320	11 320	-	59 400
-	-	-	-	-	-	-
-	-	-	-	-	-	-
34 888 488	29 179 595	5 708 893	204 392 115	183 756 713	20 635 402	669 971 659
227 171	164 889	62 282	423 209	365 070	58 139	2 311 939
153 578	176 965	91 662	482 958	503 347	354 932	289 788

第九表 所得收入者平均每人基本

民 國 七

	非農業文書推銷和服務工作者		非 農 業 體 力 勞	
	男	女	小 計	男
所得收入者人數	1 163 931	1 148 008	2 763 321	1 856 069
1. 受雇人員報酬(千元)	408 971 039	260 418 631	627 606 050	493 964 959
收入者人數	1 163 931	1 148 008	2 763 321	1 856 069
每一收入者平均收入	351 371	226 844	227 120	266 135
2. 農業淨收入(千元)	213 621	4 114	1 786 478	1 708 054
收入者人數	-	-	-	-
每一收入者平均收入	-	-	-	-
3. 林業淨收入(千元)	11 280	14 200	780	-
收入者人數	-	-	-	-
每一收入者平均收入	-	-	-	-
4. 漁業淨收入(千元)	38 080	-	4 226	4 226
收入者人數	-	-	-	-
每一收入者平均收入	-	-	-	-
5. 營業淨收入(千元)	198 604	42 690	352 663	352 663
收入者人數	-	-	-	-
每一收入者平均收入	-	-	-	-
6. 執行業務淨收入(千元)	59 400	-	-	-
收入者人數	-	-	-	-
每一收入者平均收入	-	-	-	-
7. 基本所得(千元)	409 492 024	260 479 635	629 750 197	496 029 902
收入者人數	1 163 931	1 148 008	2 763 321	1 856 069
每一收入者平均收入	351 818	226 897	227 896	267 248

所得按社會經濟特性及性別分 (續完)

十 八 年

金額單位：新臺幣元

動 者	軍 職 人 員			其 他		
女	小 計	男	女	小 計	男	女
907 252	75 030	73 757	1 273	432 137	326 559	105 578
133 641 091	28 103 871	27 524 272	579 599	37 773 143	35 032 374	2 740 769
907 252	75 030	73 757	1 273	-	-	-
147 303	374 568	373 175	455 302	-	-	-
78 424	-	-	-	7 007	5 376	1 631
-	-	-	-	-	-	-
-	-	-	-	-	-	-
780	-	-	-	-	-	-
-	-	-	-	-	-	-
-	-	-	-	-	-	-
-	-	-	-	-	-	-
-	-	-	-	-	-	-
-	-	-	-	-	-	-
-	-	-	-	165 027	106 337	58 690
-	-	-	-	-	-	-
-	-	-	-	-	-	-
-	-	-	-	-	-	-
-	-	-	-	-	-	-
-	-	-	-	-	-	-
133 720 295	28 103 871	27 524 272	579 599	37 945 177	35 144 087	2 801 090
907 252	75 030	73 757	1 273	-	-	-
147 390	374 568	373 175	455 302	-	-	-

第十表 所得收入者平均每人基本所得及可支

民 國 七

	總 平			
	農 業			非
	小 計	男	女	小 計
1. 受雇人員報酬(千元)	46 782 666	39 363 424	7 419 242	1 570 644 285
收入者人數	227 171	164 889	62 282	5 573 499
每一收入者平均收入	205 936	238 727	119 123	281 806
2. 產業主所得(千元)	88 268 483	78 338 370	9 930 113	484 930 387
收入者人數	754 892	561 290	193 602	1 275 874
每一收入者平均收入	116 929	139 568	51 291	380 077
(1) 農業淨收入(千元)	77 121 845	67 602 781	9 519 064	2 846 985
收入者人數	708 887	520 252	188 635	-
每一收入者平均收入	108 793	129 942	50 463	-
(2) 林業淨收入(千元)	866 045	772 285	93 760	27 635
收入者人數	5 442	3 343	2 099	-
每一收入者平均收入	159 141	231 016	44 669	-
(3) 漁業淨收入(千元)	9 324 229	9 050 350	273 879	42 306
收入者人數	40 563	37 695	2 868	-
每一收入者平均收入	229 870	240 094	95 495	-
(4) 營業淨收入(千元)	900 888	857 478	43 410	463 178 853
收入者人數	-	-	-	1 240 347
每一收入者平均收入	-	-	-	373 427
(5) 執行業務淨收入(千元)	55 476	55 476	-	18 834 608
收入者人數	-	-	-	35 527
每一收入者平均收入	-	-	-	530 149
3. 基本所得(千元)	135 051 149	117 701 794	17 349 355	2 055 574 672
收入者人數	982 063	726 179	255 884	6 849 373
每一收入者平均收入	137 518	162 084	67 802	300 111
4. 財產所得淨收入(千元)	4 463 327	4 027 713	435 614	73 910 530
收入者人數	-	-	-	388 131
每一收入者平均收入	-	-	-	190 427
5. 可支配所得(千元)	141 801 765	122 669 114	19 132 651	1 991 822 212
收入者人數	982 063	726 179	255 884	7 281 510
每一收入者平均收入	144 392	168 924	74 771	273 545

配所得按年齡、農業、非農業及性別分

十 八 年

金額單位：新臺幣元

均		未 滿 15 歲						
農 業		農 業			非 農 業			
男	女	小 計	男	女	小 計	男	女	
1 152 448 916 418 195 369		44 250	44 250		- 220 944	88 237	132 707	
3 458 827 2 114 672		295	295		- 2 418	1 104	1 314	
333 191 197 759		150 000	150 000		- 91 375	79 925	100 995	
429 872 558 55 057 829		-	-		-	-	-	
1 038 407 237 467		-	-		-	-	-	
413 973 231 855		-	-		-	-	-	
2 665 515 181 470		-	-		-	-	-	
- - -		-	-		-	-	-	
- - -		-	-		-	-	-	
12 655 14 980		-	-		-	-	-	
- - -		-	-		-	-	-	
- - -		-	-		-	-	-	
42 306 -		-	-		-	-	-	
- - -		-	-		-	-	-	
- - -		-	-		-	-	-	
410 151 171 53 027 682		-	-		-	-	-	
1 007 430 232 917		-	-		-	-	-	
407 126 227 668		-	-		-	-	-	
17 000 911 1 833 697		-	-		-	-	-	
30 977 4 550		-	-		-	-	-	
548 824 403 010		-	-		-	-	-	
1 582 321 474 473 253 198		44 250	44 250		- 220 944	88 237	132 707	
4 497 234 2 352 139		295	295		- 2 418	1 104	1 314	
351 843 201 201		150 000	150 000		- 91 375	79 925	100 995	
57 384 921 16 525 609		-	-		- 560	-	560	
343 056 45 075		-	-		-	-	-	
167 276 366 625		-	-		-	-	-	
1 515 374 663 476 447 549		42 840	42 840		- 212 213	85 730	126 483	
4 823 793 2 457 717		295	295		- 2 418	1 104	1 314	
314 146 193 858		145 222	145 222		- 87 764	77 654	96 258	

第十表 所得收入者平均每人基本所得及可支

民 國 七

	15 ~ 19			
	農 業			非
	小 計	男	女	小 計
1. 受雇人員報酬(千元)	1 223 662	1 131 898	91 764	44 414 490
收入者人數	7 267	6 615	652	306 247
每一收入者平均收入	168 386	171 111	140 743	145 028
2. 產業主所得(千元)	85 231	74 831	10 400	168 984
收入者人數	1 659	1 399	260	1 453
每一收入者平均收入	51 375	53 489	40 000	116 300
(1) 農業淨收入(千元)	74 831	74 831	-	14 668
收入者人數	1 399	1 399	-	-
每一收入者平均收入	53 489	53 489	-	-
(2) 林業淨收入(千元)	10 400	-	10 400	-
收入者人數	260	-	260	-
每一收入者平均收入	40 000	-	40 000	-
(3) 漁業淨收入(千元)	-	-	-	-
收入者人數	-	-	-	-
每一收入者平均收入	-	-	-	-
(4) 營業淨收入(千元)	-	-	-	154 316
收入者人數	-	-	-	1 453
每一收入者平均收入	-	-	-	106 205
(5) 執行業務淨收入(千元)	-	-	-	-
收入者人數	-	-	-	-
每一收入者平均收入	-	-	-	-
3. 基本所得(千元)	1 308 893	1 206 729	102 164	44 583 474
收入者人數	8 926	8 014	912	307 700
每一收入者平均收入	146 638	150 578	112 022	144 893
4. 財產所得淨收入(千元)	13 349	13 349	-	373 324
收入者人數	-	-	-	-
每一收入者平均收入	-	-	-	-
5. 可支配所得(千元)	1 257 186	1 154 812	102 374	42 658 822
收入者人數	8 926	8 014	912	318 128
每一收入者平均收入	140 845	144 099	112 252	134 093

配所得按年齡、農業、非農業及性別分(續一)

十 八 年

金額單位：新臺幣元

歲		20 ~ 24 歲				
農 業		農 業			非 農 業	
男	女	小 計	男	女	小 計	男
22 007 338	22 407 152	1 307 539	1 182 867	124 672	134 990 199	59 242 726
150 502	155 745	8 405	7 302	1 103	706 051	275 446
146 226	143 871	155 567	161 992	113 030	191 190	215 079
90 798	78 186	470 544	446 971	23 573	8 384 467	5 575 259
592	861	4 446	3 660	786	29 677	19 154
153 375	90 808	105 835	122 123	29 990	282 524	291 075
14 668	-	470 544	446 971	23 573	9 315	9 315
-	-	4 446	3 660	786	-	-
-	-	105 835	122 123	29 990	-	-
-	-	-	-	-	-	-
-	-	-	-	-	-	-
-	-	-	-	-	-	-
-	-	-	-	-	-	-
-	-	-	-	-	-	-
-	-	-	-	-	-	-
76 130	78 186	-	-	-	8 375 152	5 565 944
592	861	-	-	-	29 677	19 154
128 598	90 808	-	-	-	282 210	290 589
-	-	-	-	-	-	-
-	-	-	-	-	-	-
-	-	-	-	-	-	-
22 098 136	22 485 338	1 778 083	1 629 838	148 245	143 374 666	64 817 985
151 094	156 606	12 851	10 962	1 889	735 728	294 600
146 254	143 579	138 361	148 681	78 478	194 875	220 020
84 717	288 607	7 891	7 069	822	2 315 974	942 537
-	-	-	-	-	6 292	3 943
-	-	-	-	-	368 082	239 041
21 112 128	21 546 694	1 755 666	1 605 778	149 888	136 555 932	61 363 909
155 938	162 190	12 851	10 962	1 889	750 986	301 515
135 388	132 848	136 617	146 486	79 348	181 836	203 519

第十表 所得收入者平均每人基本所得及可支

民 國 七

	20 ~ 24 歲	25 ~		
	非 農 業	農 業		
	女	小 計	男	女
1. 受雇人員報酬(千元)	75 747 473	4 208 071	3 650 811	557 260
收入者人數	430 605	23 827	19 053	4 774
每一收入者平均收入	175 909	176 609	191 613	116 728
2. 產業主所得(千元)	2 809 208	3 644 631	3 211 300	433 331
收入者人數	10 523	27 521	17 392	10 129
每一收入者平均收入	266 959	132 431	184 642	42 781
(1) 農業淨收入(千元)	-	3 208 579	2 789 231	419 348
收入者人數	-	25 473	15 613	9 860
每一收入者平均收入	-	125 960	178 648	42 530
(2) 林業淨收入(千元)	-	76 655	62 672	13 983
收入者人數	-	534	265	269
每一收入者平均收入	-	143 548	236 498	51 980
(3) 漁業淨收入(千元)	-	352 701	352 701	-
收入者人數	-	1 514	1 514	-
每一收入者平均收入	-	232 960	232 960	-
(4) 營業淨收入(千元)	2 809 208	6 696	6 696	-
收入者人數	10 523	-	-	-
每一收入者平均收入	266 959	-	-	-
(5) 執行業務淨收入(千元)	-	-	-	-
收入者人數	-	-	-	-
每一收入者平均收入	-	-	-	-
3. 基本所得(千元)	78 556 681	7 852 702	6 862 111	990 591
收入者人數	441 128	51 348	36 445	14 903
每一收入者人數	178 081	152 931	188 287	66 469
4. 財產所得淨收入(千元)	1 373 437	95 625	70 476	25 149
收入者人數	2 349	-	-	-
每一收入者平均收入	584 690	-	-	-
5. 可支配所得(千元)	75 192 023	7 691 710	6 670 744	1 020 966
收入者人數	449 471	51 348	36 445	14 903
每一收入者平均收入	167 290	149 796	183 036	68 507

配所得按年齡、農業、非農業及性別分(續二)

十 八 年

金額單位：新臺幣元

29 歲			30 ~ 34 歲			
非 農 業			農 業			非 農 業
小 計	男	女	小 計	男	女	小 計
243 611 477	162 330 617	81 280 860	6 302 594	5 642 935	659 659	297 603 351
988 144	586 594	401 550	28 338	23 079	5 259	1 004 237
246 534	276 734	202 418	222 408	244 505	125 434	296 348
40 009 281	35 190 828	4 818 453	6 265 726	5 451 149	814 577	94 782 398
115 698	92 818	22 880	48 367	27 852	20 515	241 075
345 808	379 138	210 597	129 545	195 718	39 706	393 166
91 622	85 718	5 904	4 983 691	4 179 514	804 177	315 803
-	-	-	44 077	23 822	20 255	-
-	-	-	113 068	175 448	39 703	-
-	-	-	425 679	415 279	10 400	-
-	-	-	1 499	1 239	260	-
-	-	-	283 975	335 173	40 000	-
-	-	-	816 996	816 996	-	-
-	-	-	2 791	2 791	-	-
-	-	-	292 725	292 725	-	-
39 488 211	34 948 408	4 539 803	39 360	39 360	-	91 900 264
114 210	92 172	22 038	-	-	-	235 794
345 751	379 165	205 999	-	-	-	389 748
429 448	156 702	272 746	-	-	-	2 566 331
1 488	646	842	-	-	-	5 281
288 607	242 573	323 926	-	-	-	485 956
283 620 758	197 521 445	86 099 313	12 568 320	11 094 084	1 474 236	392 385 749
1 103 842	679 412	424 430	76 705	50 931	25 774	1 245 312
256 940	290 724	202 859	163 853	217 826	57 199	315 090
4 546 854	2 607 044	1 939 810	180 308	158 604	21 704	8 281 558
29 971	26 389	3 582	-	-	-	73 161
151 708	98 793	541 544	-	-	-	113 196
268 979 483	184 902 337	84 077 146	12 036 527	10 591 145	1 445 382	371 422 803
1 114 079	684 202	429 877	76 705	50 931	25 774	1 254 641
241 437	270 245	195 584	156 920	207 951	56 079	296 039

第十表 所得收入者平均每人基本所得及可支

	民 國 七			
	30 ~ 34 歲		35	
	非 農 業		農	
	男	女	小 計	男
1. 受雇人員報酬(千元)	221 744 086	75 859 265	7 000 843	5 326 490
收入者人數	650 495	353 742	31 823	17 799
每一收入者平均收入	340 885	214 448	219 993	299 258
2. 產業主所得(千元)	84 552 251	10 230 147	9 217 769	7 876 897
收入者人數	202 205	38 870	66 915	37 756
每一收入者平均收入	418 151	263 189	137 753	208 626
(1) 農業淨收入(千元)	313 519	2 284	7 485 062	6 164 990
收入者人數	-	-	61 334	32 695
每一收入者平均收入	-	-	122 038	188 561
(2) 林業淨收入(千元)	-	-	125 972	105 172
收入者人數	-	-	905	385
每一收入者平均收入	-	-	139 196	273 174
(3) 漁業淨收入(千元)	-	-	1 269 075	1 269 075
收入者人數	-	-	4 676	4 676
每一收入者平均收入	-	-	271 402	271 402
(4) 營業淨收入(千元)	81 744 749	10 155 515	337 660	337 660
收入者人數	197 494	38 300	-	-
每一收入者平均收入	413 910	265 157	-	-
(5) 執行業務淨收入(千元)	2 493 983	72 348	-	-
收入者人數	4 711	570	-	-
每一收入者平均收入	529 396	126 926	-	-
3. 基本所得(千元)	306 296 337	86 089 412	16 218 612	13 203 387
收入者人數	852 700	392 612	98 738	55 555
每一收入者平均收入	359 208	219 274	164 259	237 663
4. 財產所得淨收入(千元)	5 340 438	2 941 120	212 630	151 350
收入者人數	66 033	7 128	-	-
每一收入者平均收入	80 875	412 615	-	-
5. 可支配所得(千元)	285 915 279	85 507 524	15 703 351	12 658 037
收入者人數	856 088	398 553	98 738	55 555
每一收入者平均收入	333 979	214 545	159 041	227 847

配所得按年齡、農業、非農業及性別分(續三)

十 八 年

金額單位：新臺幣元

~ 39 歲				40 ~ 44 歲		
業	非 農 業			農 業		
女	小 計	男	女	小 計	男	女
1 674 353	291 258 123	223 016 383	68 241 740	5 827 338	4 487 512	1 339 826
14 024	924 390	605 552	318 838	28 285	17 809	10 476
119 392	315 081	368 286	214 033	206 022	251 980	127 895
1 340 872	110 702 980	99 950 180	10 752 800	10 308 479	8 261 941	2 046 538
29 159	273 076	227 836	45 240	67 587	39 027	28 560
45 985	405 393	438 694	237 683	152 522	211 698	71 657
1 320 072	594 452	555 291	39 161	7 703 230	5 745 192	1 958 038
28 639	-	-	-	59 548	31 574	27 974
46 094	-	-	-	129 362	181 960	69 995
20 800	1 375	1 375	-	-	-	-
520	-	-	-	-	-	-
40 000	-	-	-	-	-	-
-	-	-	-	2 494 518	2 406 018	88 500
-	-	-	-	8 039	7 453	586
-	-	-	-	310 302	322 825	151 024
-	106 303 240	96 190 345	10 112 895	110 731	110 731	-
-	266 976	222 854	44 122	-	-	-
-	398 175	431 629	229 203	-	-	-
-	3 803 913	3 203 169	600 744	-	-	-
-	6 100	4 982	1 118	-	-	-
-	623 592	642 949	537 338	-	-	-
3 015 225	401 961 103	322 966 563	78 994 540	16 135 817	12 749 453	3 386 364
43 183	1 197 466	833 388	364 078	95 872	56 836	39 036
69 824	335 676	387 534	216 971	168 306	224 320	86 750
61 280	11 902 260	8 408 125	3 494 135	537 969	492 237	45 732
-	81 220	73 168	8 052	-	-	-
-	146 543	114 915	433 946	-	-	-
3 045 314	380 369 878	300 193 263	80 176 615	16 501 519	13 030 085	3 471 434
43 183	1 207 434	835 110	372 324	95 872	56 836	39 036
70 521	315 023	359 466	215 341	172 120	229 258	88 929

第十表 所得收入者平均每人基本所得及可支

民 國 七

	40 ~ 44 歲			
	非 農 業			農
	小 計	男	女	小 計
1. 受雇人員報酬(千元)	176 381 452	135 485 377	40 896 075	6 910 029
收入者人數	542 872	357 108	185 764	30 106
每一收入者平均收入	324 904	379 396	220 151	229 523
2. 產業主所得(千元)	78 459 297	69 276 876	9 182 421	12 368 964
收入者人數	195 318	156 440	38 878	85 076
每一收入者平均收入	401 700	442 834	236 186	145 387
(1) 農業淨收入(千元)	469 980	413 713	56 267	10 726 184
收入者人數	-	-	-	78 146
每一收入者平均收入	-	-	-	137 258
(2) 林業淨收入(千元)	-	-	-	79 194
收入者人數	-	-	-	790
每一收入者平均收入	-	-	-	100 246
(3) 漁業淨收入(千元)	-	-	-	1 407 679
收入者人數	-	-	-	6 140
每一收入者平均收入	-	-	-	229 264
(4) 營業淨收入(千元)	75 520 980	66 726 131	8 794 849	155 907
收入者人數	190 634	152 632	38 002	-
每一收入者平均收入	396 157	437 170	231 431	-
(5) 執行業務淨收入(千元)	2 468 337	2 137 032	331 305	-
收入者人數	4 684	3 808	876	-
每一收入者平均收入	526 972	561 195	378 202	-
3. 基本所得(千元)	254 840 749	204 762 253	50 078 496	19 278 993
收入者人數	738 190	513 548	224 642	115 182
每一收入者平均收入	345 224	398 721	222 926	167 379
4. 財產所得淨收入(千元)	10 035 471	8 162 979	1 872 492	569 127
收入者人數	58 971	53 544	5 427	-
每一收入者平均收入	170 176	152 454	345 033	-
5. 可支配所得(千元)	243 959 677	194 136 472	49 823 205	19 391 469
收入者人數	743 821	516 305	227 516	115 182
每一收入者平均收入	327 982	376 011	218 988	168 355

配所得按年齡、農業、非農業及性別分(續四)

十 八 年

金額單位：新臺幣元

45 ~ 49 歲					50 ~ 54 歲	
業		非 農 業			農 業	
男	女	小 計	男	女	小 計	男
5 972 570	937 459	130 510 181	102 538 591	27 971 590	5 220 938	4 398 999
22 426	7 680	412 325	278 016	134 309	26 047	18 322
266 323	122 065	316 523	368 823	208 263	200 443	240 094
11 142 183	1 226 781	66 618 956	59 037 847	7 581 109	13 172 426	11 854 635
60 738	24 338	157 384	125 344	32 040	112 722	87 122
183 447	50 406	423 289	471 007	236 614	116 858	136 069
9 579 245	1 146 939	565 640	549 799	15 841	11 636 487	10 356 439
55 195	22 951	-	-	-	106 831	81 782
173 553	49 973	-	-	-	108 924	126 635
53 202	25 992	780	-	780	47 887	42 427
-	790	-	-	-	289	289
-	32 901	-	-	-	165 699	146 806
1 353 829	53 850	38 080	38 080	-	1 396 217	1 363 934
5 543	597	-	-	-	5 602	5 051
244 241	90 201	-	-	-	249 235	270 032
155 907	-	63 239 064	56 139 816	7 099 248	91 835	91 835
-	-	151 683	120 520	31 163	-	-
-	-	416 916	465 813	227 810	-	-
-	-	2 775 392	2 310 152	465 240	-	-
-	-	5 701	4 824	877	-	-
-	-	486 825	478 887	530 490	-	-
17 114 753	2 164 240	197 129 137	161 576 438	35 552 699	18 393 364	16 253 634
83 164	32 018	569 709	403 360	166 349	138 769	105 444
205 795	67 594	346 017	400 576	213 724	132 547	154 145
554 477	14 650	9 199 925	7 873 702	1 326 223	556 726	513 677
-	-	53 187	45 949	7 238	-	-
-	-	172 973	171 357	183 231	-	-
17 051 075	2 340 394	188 855 066	153 731 790	35 123 276	18 982 895	16 655 231
83 164	32 018	575 293	406 175	169 118	138 769	105 444
205 030	73 096	328 276	378 487	207 685	136 795	157 953

第十表 所得收入者平均每人基本所得及可支

民 國 七

	50 ~ 54 歲			
	農 業	非 農 業		
	女	小 計	男	女
1. 受雇人員報酬(千元)	821 939	88 107 446	74 371 136	13 736 310
收入者人數	7 725	284 963	211 083	73 880
每一收入者平均收入	106 400	309 189	352 331	185 927
2. 產業主所得(千元)	1 317 791	39 697 373	35 320 618	4 376 755
收入者人數	25 600	109 522	90 063	19 459
每一收入者平均收入	51 476	362 460	392 177	224 922
(1) 農業淨收入(千元)	1 280 048	425 855	389 905	35 950
收入者人數	25 049	-	-	-
每一收入者平均收入	51 102	-	-	-
(2) 林業淨收入(千元)	5 460	11 280	11 280	-
收入者人數	-	-	-	-
每一收入者平均收入	-	-	-	-
(3) 漁業淨收入(千元)	32 283	4 226	4 226	-
收入者人數	551	-	-	-
每一收入者平均收入	58 590	-	-	-
(4) 營業淨收入(千元)	-	37 553 666	33 212 861	4 340 805
收入者人數	-	106 907	87 448	19 459
每一收入者平均收入	-	351 274	379 801	223 074
(5) 執行業務淨收入(千元)	-	1 702 346	1 702 346	-
收入者人數	-	2 615	2 615	-
每一收入者平均收入	-	650 993	650 993	-
3. 基本所得(千元)	2 139 730	127 804 819	109 691 754	18 113 065
收入者人數	33 325	394 485	301 146	93 339
每一收入者平均收入	64 208	323 979	364 248	194 057
4. 財產所得淨收入(千元)	43 049	4 423 312	3 502 560	920 752
收入者人數	-	38 022	32 316	5 706
每一收入者平均收入	-	116 336	108 385	161 366
5. 可支配所得(千元)	2 327 664	121 475 655	102 287 637	19 188 018
收入者人數	33 325	403 985	305 795	98 190
每一收入者平均收入	69 847	300 693	334 497	195 417

配所得按年齡、農業、非農業及性別分(續五)

十 八 年

金額單位：新臺幣元

55 ~ 59 歲						60 ~ 64 歲
農 業			非 農 業			農 業
小 計	男	女	小 計	男	女	小 計
4 583 254	3 905 862	677 392	70 811 724	63 516 096	7 295 628	3 044 345
21 938	16 336	5 602	220 420	179 286	41 134	14 128
208 918	239 095	120 920	321 258	354 272	177 362	215 483
14 997 832	13 485 333	1 512 499	23 176 347	20 559 267	2 617 080	9 596 568
126 401	99 175	27 226	77 057	61 124	15 933	101 695
118 653	135 975	55 553	300 769	336 353	164 255	94 366
14 019 651	12 600 323	1 419 328	225 627	216 453	9 174	9 115 906
118 927	92 567	26 360	-	-	-	98 977
117 885	136 121	53 844	-	-	-	92 101
17 573	10 848	6 725	14 200	-	14 200	30 900
113	113	-	-	-	-	490
155 513	96 000	-	-	-	-	63 061
852 693	807 047	45 646	-	-	-	373 460
7 361	6 495	866	-	-	-	2 228
115 839	124 257	52 709	-	-	-	167 621
66 215	25 415	40 800	21 943 207	19 349 501	2 593 706	76 302
-	-	-	74 646	58 713	15 933	-
-	-	-	293 964	329 561	162 788	-
41 700	41 700	-	993 313	993 313	-	-
-	-	-	2 411	2 411	-	-
-	-	-	411 992	411 992	-	-
19 581 086	17 391 195	2 189 891	93 988 071	84 075 363	9 912 708	12 640 913
148 339	115 511	32 828	297 477	240 410	57 067	115 823
132 002	150 559	66 708	315 951	349 717	173 703	109 140
537 113	468 876	68 237	4 627 928	3 953 113	674 815	1 019 355
-	-	-	25 294	22 404	2 890	-
-	-	-	182 965	176 447	233 500	-
20 892 173	18 348 507	2 543 666	92 282 400	80 798 273	11 484 127	14 383 335
148 339	115 511	32 828	332 869	267 875	64 994	115 823
140 841	158 846	77 485	277 233	301 627	176 695	124 184

第十表 所得收入者平均每人基本所得及可支

民 國 七

	60 ~ 64 歲			
	農 業		非 農	
	男	女	小 計	男
1. 受雇人員報酬(千元)	2 627 258	417 087	60 258 388	56 853 973
收入者人數	10 541	3 587	134 067	122 548
每一收入者平均收入	249 242	116 277	449 465	463 932
2. 產業主所得(千元)	8 884 646	711 922	13 053 326	11 515 042
收入者人數	85 597	16 098	39 574	34 133
每一收入者平均收入	103 796	44 224	329 846	337 358
(1) 農業淨收入(千元)	8 406 594	709 312	71 406	54 517
收入者人數	82 879	16 098	-	-
每一收入者平均收入	101 432	44 062	-	-
(2) 林業淨收入(千元)	30 900	-	-	-
收入者人數	490	-	-	-
每一收入者平均收入	63 061	-	-	-
(3) 漁業淨收入(千元)	373 460	-	-	-
收入者人數	2 228	-	-	-
每一收入者平均收入	167 621	-	-	-
(4) 營業淨收入(千元)	73 692	2 610	10 654 676	9 133 281
收入者人數	-	-	37 089	31 648
每一收入者平均收入	-	-	287 273	288 590
(5) 執行業務淨收入(千元)	-	-	2 327 244	2 327 244
收入者人數	-	-	2 485	2 485
每一收入者平均收入	-	-	936 517	936 517
3. 基本所得(千元)	11 511 904	1 129 009	73 311 714	68 369 015
收入者人數	96 138	19 685	173 641	156 681
每一收入者平均收入	119 744	57 354	422 203	436 358
4. 財產所得淨收入(千元)	958 446	60 909	8 409 788	7 771 476
收入者人數	-	-	11 786	10 830
每一收入者平均收入	-	-	713 540	717 588
5. 可支配所得(千元)	12 838 584	1 544 751	80 900 156	74 215 437
收入者人數	96 138	19 685	280 603	251 596
每一收入者平均收入	133 543	78 473	288 308	294 979

配所得按年齡、農業、非農業及性別分(續完)

十 八 年

金額單位：新臺幣元

業	65 歲 以 上					
	農 業			非 農 業		
	小 計	男	女	小 計	男	女
3 404 415	1 109 803	991 972	117 831	32 476 510	31 254 356	1 222 154
11 519	6 712	5 312	1 400	47 365	41 093	6 272
295 548	165 346	186 742	84 165	685 665	760 576	194 859
1 538 284	8 140 313	7 648 484	491 829	9 876 978	8 803 592	1 073 386
5 441	112 503	101 572	10 931	36 040	28 698	7 342
282 721	72 356	75 301	44 994	274 056	306 767	146 198
16 889	7 697 680	7 259 451	438 229	62 617	62 617	-
-	109 729	99 066	10 663	-	-	-
-	70 152	73 279	41 098	-	-	-
-	51 785	51 785	-	-	-	-
-	562	562	-	-	-	-
-	92 144	92 144	-	-	-	-
-	360 890	307 290	53 600	-	-	-
-	2 212	1 944	268	-	-	-
-	163 151	158 071	200 000	-	-	-
1 521 395	16 182	16 182	-	8 046 077	7 064 005	982 072
5 441	-	-	-	31 278	24 203	7 075
279 617	-	-	-	257 244	291 865	138 809
-	13 776	13 776	-	1 768 284	1 676 970	91 314
-	-	-	-	4 762	4 495	267
-	-	-	-	371 332	373 075	342 000
4 942 699	9 250 116	8 640 456	609 660	42 353 488	40 057 948	2 295 540
16 960	119 215	106 884	12 331	83 405	69 791	13 614
291 433	77 592	80 840	49 441	507 805	573 970	168 616
638 312	733 234	639 152	94 082	9 793 576	8 738 230	1 055 346
956	-	-	-	10 227	8 480	1 747
667 691	-	-	-	957 620	1 030 452	604 090
6 684 719	13 163 094	12 022 276	1 140 818	64 150 127	56 632 408	7 517 719
29 007	119 215	106 884	12 331	297 253	242 090	55 163
230 452	110 415	112 480	92 516	215 810	233 931	136 282

第十一表 臺灣地區所得收入者平均每人已分

民 國 七

	總 平 均		未滿40,000元		40,000~
	所得收入者 人 數	平均每人已 分配要素所得	所得收入者 人 數	平均每人已 分配要素所得	所得收入者 人 數
全體所得收入者	8 263 573	274 579	335 564	14 602	475 544
0/1. 專門性、技術性及有關人員	556 074	425 446	265	26 956	3 359
2. 行政及主管人員	279 003	639 109	-	-	-
3. 監督及佐理人員	1 210 457	315 991	712	-	9 270
4. 買賣工作人員	1 002 502	330 541	6 347	20 982	27 983
5. 服務工作人員	641 161	249 578	849	28 802	38 028
6. 農、林、漁、牧工作人員	973 547	140 836	173 453	22 041	210 530
(61) 農事、畜牧工作者	875 331	132 989	170 498	22 143	202 090
(62) 林、漁工作者	98 216	210 778	2 955	16 161	8 440
7/8/9. 生產及有關工人、運輸設備 操作工及體力工	3 093 662	245 664	2 520	17 795	130 726
7. 生產及有關工人	2 535 505	238 257	1 640	20 668	111 394
8. 運輸設備操作工	309 074	320 629	274	-14 960	2 413
9. 體力工	249 083	228 051	606	24 831	16 919
10. 職業不能分類之工作者	-	-	-	-	-
11. 現役軍人	75 030	379 169	-	-	-
12. 無職業者	432 137	126 497	151 418	5 728	55 648

配要素所得依職業及已分配要素所得組別分

十 八 年

金額單位：新臺幣元

80,000元	80,000~120,000元		120,000~160,000元		160,000~200,000元	
平均每人已 分配要素所得	所得收入者 人 數	平均每人已 分配要素所得	所得收入者 人 數	平均每人已 分配要素所得	所得收入者 人 數	平均每人已 分配要素所得
62 670	611 162	100 321	945 901	138 765	895 301	179 301
69 940	8 431	102 624	19 387	136 614	24 211	180 063
-	1 527	103 247	282	149 348	1 647	180 605
69 734	42 034	105 116	106 739	140 477	125 167	178 328
62 527	49 412	99 560	81 881	137 607	94 528	180 554
67 092	66 649	99 530	92 745	138 982	77 461	180 450
60 190	170 270	97 667	130 310	136 987	93 994	179 535
60 240	160 801	97 562	113 679	136 729	78 687	179 522
58 993	9 469	99 452	16 631	138 753	15 307	179 602
65 558	231 534	101 882	460 194	139 196	439 987	179 088
65 449	200 231	102 254	420 109	139 262	392 395	178 844
63 998	1 532	94 931	8 223	139 022	13 223	179 985
66 498	29 771	99 738	31 862	138 373	34 369	181 535
-	-	-	-	-	-	-
-	-	-	271	153 960	1 804	184 411
60 703	41 305	99 241	54 092	138 010	36 502	178 086

第十一表 臺灣地區所得收入者平均每人已分

民 國 七

	200,000~240,000元		240,000~280,000元		280,000~
	所得收入者 人 數	平均每人已 分配要素所得	所得收入者 人 數	平均每人已 分配要素所得	所得收入者 人 數
全體所得收入者	863 673	218 167	826 176	258 378	700 141
0/1. 專門性、技術性及有關人員	32 925	219 931	41 128	260 575	47 921
2. 行政及主管人員	3 393	219 466	7 051	261 796	10 288
3. 監督及佐理人員	155 348	218 607	141 978	260 633	130 548
4. 買賣工作人員	89 804	216 825	113 858	256 181	95 367
5. 服務工作人員	91 375	218 348	63 425	257 083	51 269
6. 農、林、漁、牧工作人員	54 943	218 453	37 493	258 545	28 805
(61) 農事、畜牧工作者	43 567	219 431	26 321	260 032	20 049
(62) 林、漁工作者	11 376	214 708	11 172	255 042	8 756
7/8/9. 生產及有關工人、運輸設備 操作工及體力工	404 335	218 085	387 682	258 139	309 158
7. 生產及有關工人	335 978	217 824	303 131	258 069	235 530
8. 運輸設備操作工	34 757	220 436	55 145	259 375	49 712
9. 體力工	33 600	218 260	29 406	256 541	23 916
10. 職業不能分類之工作者	-	-	-	-	-
11. 現役軍人	5 442	216 392	8 942	262 517	11 817
12. 無職業者	26 108	218 176	24 619	256 229	14 968

配要素所得依職業及已分配要素所得組別分(續)

十 八 年

金額單位：新臺幣元

320,000元	320,000~360,000元		360,000~400,000元		400,000元以上	
平均每人已 分配要素所得	所得收入者 人 數	平均每人已 分配要素所得	所得收入者 人 數	平均每人已 分配要素所得	所得收入者 人 數	平均每人已 分配要素所得
298 967	533 738	339 521	524 213	376 643	1 552 160	574 254
299 219	51 215	339 772	53 290	377 809	273 942	579 072
301 943	11 406	340 138	22 510	378 457	220 899	723 047
298 644	104 626	339 934	99 224	377 845	294 811	532 897
299 863	64 240	338 974	92 884	373 937	286 198	567 736
298 912	38 530	339 834	38 677	376 360	82 153	544 233
295 015	16 355	339 919	15 374	382 655	42 020	657 391
293 751	13 515	340 316	12 689	383 319	33 435	698 230
297 909	2 840	338 029	2 685	379 518	8 585	498 341
299 045	229 928	339 353	188 736	376 107	308 862	502 574
299 052	167 100	339 495	133 839	375 887	234 158	507 064
298 814	45 447	339 263	41 864	375 948	56 484	483 365
299 455	17 381	338 220	13 033	378 875	18 220	504 420
-	-	-	-	-	-	-
302 278	10 495	339 475	7 142	380 092	29 117	504 866
296 808	6 943	338 454	6 376	380 372	14 158	786 243

第十二表 所得收入者平均每人已分配要素所得

民 國 七

	總 平 均		未滿40,000元		40,000~
	所得收入者 人 數	平均每人已 分配要素所得	所得收入者 人 數	平均每人已 分配要素所得	所得收入者 人 數
全體所得收入者	8 263 573	274 578	335 564	14 602	475 544
一、按教育程度分					
1. 研究院(所)	44 140	541 635	380	-	368
2. 大學教育	568 713	462 516	2 897	9 604	5 402
3. 專科教育	777 570	369 407	1 525	7 892	9 707
4. 高中教育	2 284 411	286 130	18 785	14 379	72 622
5. 國中教育	1 480 222	258 747	24 905	14 807	68 371
6. 國小教育	2 576 560	230 336	165 044	15 605	225 750
7. 補習自修或不識字	531 957	121 610	122 028	13 486	93 324
二、按都市化程度分					
1. 都 市	4 522 381	319 789	97 366	9 223	144 960
2. 城 鎮	2 306 921	239 296	122 075	17 340	154 912
3. 鄉 村	1 434 271	188 771	116 123	16 233	175 672

依教育程度、都市化程度及已分配要素所得組別分

十 八 年

金額單位：新臺幣元

80,000元	80,000~120,000元		120,000~160,000元		160,000~200,000元	
平均每人已 分配要素所得	所得收入者 人 數	平均每人已 分配要素所得	所得收入者 人 數	平均每人已 分配要素所得	所得收入者 人 數	平均每人已 分配要素所得

62 670 611 162 100 320 945 901 138 764 895 301 179 300

60 756 833 107 938 1 578 130 100 1 007 173 643

61 444 9 193 97 333 12 742 136 114 12 636 182 178

62 332 17 927 102 488 26 065 142 557 44 553 181 355

64 873 137 103 101 991 276 548 140 094 291 097 179 107

63 861 115 233 100 758 204 305 139 126 196 802 179 452

62 525 239 122 99 776 344 448 137 857 300 370 179 200

60 545 91 751 98 499 80 215 136 510 48 836 177 954

64 492 220 155 100 907 391 944 138 777 412 437 179 461

62 492 196 853 100 704 314 257 139 028 296 651 179 250

61 323 194 154 99 266 239 700 138 396 186 213 179 023

第十二表 所得收入者平均每人已分配要素所得

民 國 七

	200,000~240,000元		240,000~280,000元		280,000~
	所得收入者 人 數	平均每人已 分配要素所得	所得收入者 人 數	平均每人已 分配要素所得	所得收入者 人 數
全體所得收入者	863 673	218 167	826 176	258 377	700 141
一、按教育程度分					
1. 研究院(所)	306	232 280	1 502	266 782	1 274
2. 大學教育	22 558	219 877	42 622	260 970	45 740
3. 專科教育	77 350	220 113	82 177	260 240	93 493
4. 高中教育	283 973	218 168	247 662	258 703	207 687
5. 國中教育	187 763	218 098	160 779	257 550	139 403
6. 國小教育	262 346	217 587	265 982	257 568	199 405
7. 補習自修或不識字	29 377	217 179	25 452	258 045	13 139
二、按都市化程度分					
1. 都 市	471 085	218 094	468 259	258 422	429 481
2. 城 鎮	253 124	218 541	248 549	258 417	190 674
3. 鄉 村	139 464	217 731	109 368	258 094	79 986

依教育程度、都市化程度及已分配要素所得組別分(續)

十 八 年

金額單位：新臺幣元

320,000元	320,000~360,000元		360,000~400,000元		400,000元以上	
平均每人已 分配要素所得	所得收入者 人 數	平均每人已 分配要素所得	所得收入者 人 數	平均每人已 分配要素所得	所得收入者 人 數	平均每人已 分配要素所得
298 967	533 738	339 520	524 213	376 642	1 552 160	574 253
303 220	2 032	340 164	3 296	372 771	31 564	653 826
300 213	57 696	340 108	55 971	378 355	301 256	621 178
299 164	77 844	340 450	71 555	377 933	275 374	555 840
298 991	149 204	340 575	156 920	377 128	442 810	554 816
298 352	89 492	339 154	86 408	376 083	206 761	561 607
299 097	147 735	338 101	142 440	375 169	283 918	574 089
296 960	9 735	337 227	7 623	377 485	10 477	544 731
299 170	344 496	339 876	364 287	376 830	1 177 911	576 225
299 071	138 023	339 307	110 503	375 993	281 300	563 803
297 630	51 219	337 705	49 423	376 710	92 949	580 893

第十三表 所得收入者平均每人已分配要素所

民 國 七

	總 平 均		未滿40,000元		40,000~
	所得收入者 人 數	平均每人已 分配要素所得	所得收入者 人 數	平均每人已 分配要素所得	所得收入者 人 數
全體所得收入者	8 263 573	274 579	335 564	14 602	475 544
1. 農業雇主	4 854	445 138	-	-	288
2. 農業自營作業者	750 038	136 347	172 591	22 135	166 552
3. 非農業雇主	244 244	618 927	-	-	-
4. 非農業自營作業者	1 031 630	340 236	6 712	21 034	34 224
5. 農業受雇者	227 171	154 457	1 127	8 838	43 690
6. 非農業經理管理和專業受雇者	423 209	512 928	-	-	1 341
7. 非農業文書推銷和服務工作者	2 311 939	299 536	884	16 137	47 178
8. 非農業體力勞動者	2 763 321	229 658	2 832	16 606	126 623
9. 軍職人員	75 030	379 169	-	-	-
10. 其 他	432 137	126 497	151 418	5 728	55 648

得依社會經濟特性及已分配要素所得組別分

十 八 年

金額單位：新臺幣元

80,000元	80,000~120,000元		120,000~160,000元		160,000~200,000元	
平均每人已 分配要素所得	所得收入者 人 數	平均每人已 分配要素所得	所得收入者 人 數	平均每人已 分配要素所得	所得收入者 人 數	平均每人已 分配要素所得
62 670	611 162	100 321	945 901	138 765	895 301	179 301
64 250	-	-	-	-	596	180 681
58 930	117 662	98 424	83 002	138 380	65 439	179 768
-	1 775	92 327	1 427	137 007	2 220	180 002
62 382	49 883	97 313	70 203	135 722	69 111	180 996
64 968	53 559	96 078	47 849	134 582	28 806	178 916
76 184	2 092	105 042	4 611	137 401	7 215	180 928
67 753	117 381	102 505	232 836	139 833	256 394	179 101
65 699	227 505	102 048	451 610	139 301	427 214	179 150
-	-	-	271	153 960	1 804	184 411
60 703	41 305	99 241	54 092	138 010	36 502	178 086

第十三表 所得收入者平均每人已分配要素所

民 國 七

	200,000~240,000元		240,000~280,000元		280,000~
	所得收入者 人 數	平均每人已 分配要素所得	所得收入者 人 數	平均每人已 分配要素所得	所得收入者 人 數
全體所得收入者	863 673	218 167	826 176	258 378	700 141
1. 農業雇主	860	216 093	298	240 000	-
2. 農業自營作業者	39 205	218 384	25 370	261 173	21 244
3. 非農業雇主	3 726	220 017	10 274	254 935	10 877
4. 非農業自營作業者	67 043	215 629	114 896	252 965	111 753
5. 農業受雇者	16 262	218 942	13 225	254 309	8 704
6. 非農業經理管理和專業受雇者	14 554	221 145	23 820	260 689	28 730
7. 非農業文書推銷和服務工作者	304 905	218 434	253 279	260 342	230 493
8. 非農業體力勞動者	385 568	218 242	351 453	258 688	261 555
9. 軍職人員	5 442	216 392	8 942	262 517	11 817
10. 其 他	26 108	218 176	24 619	256 229	14 968

得依社會經濟特性及已分配要素所得組別分(續)

十 八 年

金額單位：新臺幣元

320,000元	320,000~360,000元		360,000~400,000元		400,000元以上	
平均每人已 分配要素所得	所得收入者 人 數	平均每人已 分配要素所得	所得收入者 人 數	平均每人已 分配要素所得	所得收入者 人 數	平均每人已 分配要素所得
298 967	533 738	339 521	524 213	376 643	1 552 160	574 254
-	261	352 908	286	368 500	2 265	697 418
294 142	13 267	340 313	12 686	383 554	33 020	696 031
302 948	8 528	340 800	20 206	374 634	185 211	719 179
300 896	77 618	338 646	130 132	372 758	300 055	566 199
298 640	2 827	336 870	2 674	380 443	8 448	474 394
298 427	28 447	340 420	36 875	379 786	275 524	628 346
298 791	182 800	339 775	168 870	378 126	516 919	525 060
298 569	202 552	339 454	138 966	376 900	187 443	476 427
302 278	10 495	339 475	7 142	380 092	29 117	504 866
296 808	6 943	338 454	6 376	380 372	14 158	786 243

第十四表 所得收入者平均每人已分配

民 國 七

	總、平 均		未滿40,000元		40,000~
	所得收入者 人 數	平均每人已 分配要素所得	所得收入者 人 數	平均每人已 分配要素所得	所得收入者 人 數
全體所得收入者	8 263 573	274 578	335 564	14 602	475 544
0. 農、林、漁、牧業	982 063	142 062	173 718	22 048	210 530
1. 礦業及土石採取業	13 140	306 760	-	-	542
2/3. 製造業	2 531 657	263 002	1 096	24 531	102 772
4. 水電燃氣業	59 904	441 715	-	-	-
5. 營造業	726 124	293 627	544	12 883	16 418
6. 商 業	1 322 624	318 861	7 936	18 516	38 967
7. 運輸倉儲及通信業	466 546	350 453	-	-	2 631
8. 金融、保險、不動產及工商服務業	287 683	382 617	-	-	4 478
9. 公共行政、社會服務及個人服務業	1 441 320	326 000	852	25 390	43 558
10. 其他不能歸類之行業	375	288 472	-	-	-
11. 無行業	432 137	126 496	151 418	5 728	55 648

要素所得依行業及已分配要素所得組別分

十 八 年

金額單位：新臺幣元

80,000元	80,000~120,000元		120,000~160,000元		160,000~200,000元	
平均每人已 分配要素所得	所得收入者 人 數	平均每人已 分配要素所得	所得收入者 人 數	平均每人已 分配要素所得	所得收入者 人 數	平均每人已 分配要素所得
62 670	611 162	100 320	945 901	138 764	895 301	179 300
60 190	171 221	97 690	130 851	136 991	94 841	179 514
63 387	285	109 700	567	139 602	1 274	185 116
65 467	195 385	103 343	421 175	139 579	381 248	178 225
-	555	110 683	272	127 392	598	174 857
68 183	31 842	97 399	58 813	138 561	83 796	180 822
64 296	72 830	100 060	128 797	138 320	131 867	180 255
69 235	6 265	104 774	16 623	140 900	25 495	181 883
68 300	10 585	103 280	18 185	140 090	23 179	179 589
66 053	80 889	99 686	116 526	138 265	116 501	180 185
-	-	-	-	-	-	-
60 702	41 305	99 241	54 092	138 010	36 502	178 085

第十四表 所得收入者平均每人已分配

民 國 七

	200,000~240,000元		240,000~280,000元		280,000~
	所得收入者 人 數	平均每人已 分配要素所得	所得收入者 人 數	平均每人已 分配要素所得	所得收入者 人 數
全體所得收入者	863 673	218 167	826 176	258 377	700 141
0. 農、林、漁、牧業	56 327	218 510	38 893	258 676	29 948
1. 礦業及土石採取業	1 481	219 835	1 683	251 260	1 944
2/3. 製造業	336 056	217 412	261 324	259 559	202 205
4. 水電燃氣業	2 598	222 510	2 071	262 049	5 770
5. 營造業	85 039	219 530	113 707	256 400	91 443
6. 商 業	134 768	217 195	144 601	256 220	116 560
7. 運輸倉儲及通信業	45 173	217 439	55 027	260 015	67 088
8. 金融、保險、不動產及工商服務業	26 338	220 152	32 678	260 528	25 221
9. 公共行政、社會服務及個人服務業	149 785	219 607	151 573	259 124	144 619
10. 其他不能歸類之行業	-	-	-	-	375
11. 無行業	26 108	218 175	24 619	256 228	14 968

要素所得依行業及已分配要素所得組別分(續)

十 八 年

金額單位：新臺幣元

320,000元	320,000~360,000元		360,000~400,000元		400,000元以上	
平均每人已 分配要素所得	所得收入者 人 數	平均每人已 分配要素所得	所得收入者 人 數	平均每人已 分配要素所得	所得收入者 人 數	平均每人已 分配要素所得
298 967	533 738	339 520	524 213	376 642	1 552 160	574 253
295 449	16 355	339 919	15 646	382 746	43 733	653 289
292 079	1 381	346 928	1 221	373 727	2 762	506 347
298 240	147 515	340 303	115 703	377 801	367 178	591 100
294 063	6 116	343 578	9 229	379 107	32 695	545 717
299 899	68 161	338 159	60 589	374 288	115 772	558 912
299 943	86 739	338 581	113 584	373 542	345 975	569 783
299 226	63 261	340 543	59 188	377 252	125 795	537 444
298 134	21 253	339 262	21 796	380 312	103 970	621 645
299 899	116 014	339 223	120 881	377 520	400 122	553 016
288 472	-	-	-	-	-	-
296 808	6 943	338 453	6 376	380 371	14 158	786 243

第十五表 所得收入者平均每人已分配要素

民 國 七

	總 平 均			
	男		女	
	所得收入者人數	平均每人已分配要素所得	所得收入者人數	平均每人已分配要素所得
全 體 所 得 收 入 者	5 549 972	317 377	2 713 601	187 044
未 滿 15 歲	1 399	94 701	1 314	101 421
15 ~ 19 歲	163 952	142 743	163 102	140 256
20 ~ 24 歲	312 477	215 688	451 360	177 418
25 ~ 29 歲	720 647	287 327	444 780	200 222
30 ~ 34 歲	907 019	355 990	424 327	213 341
35 ~ 39 歲	890 665	387 047	415 507	205 930
40 ~ 44 歲	573 141	394 610	266 552	207 776
45 ~ 49 歲	489 339	382 392	201 136	194 186
50 ~ 54 歲	411 239	316 025	131 515	161 325
55 ~ 59 歲	383 386	276 193	97 822	131 317
60 ~ 64 歲	347 734	254 824	48 692	139 056
65 歲 以 上	348 974	166 419	67 494	60 074

所得依年齡、教育程度及性別分

十 八 年

金額單位：新臺幣元

研 究 院 (所)				大 學	
男		女		男	
所得收入者人數	平均每人已分配 要 素 所 得	所得收入者人數	平均每人已分配 要 素 所 得	所得收入者人數	平均每人已分配 要 素 所 得
36 259	554 009	7 881	484 705	407 508	511 543
-	-	-	-	-	-
-	-	-	-	313	-
1 112	101 085	-	-	8 241	229 427
5 372	338 522	1 769	322 586	52 385	348 973
7 831	544 388	3 631	534 674	87 591	462 236
8 077	662 137	1 885	538 526	87 706	541 240
6 906	642 423	313	470 000	58 427	577 773
2 427	564 124	283	514 740	32 247	735 027
2 354	640 602	-	-	21 124	641 065
627	502 195	-	-	13 130	573 711
928	668 794	-	-	23 052	572 771
625	474 406	-	-	23 292	368 813

第十五表 所得收入者平均每人已分配要素

民 國 七

	大 學		專	
	女		男	
	所得收入者人數	平均每人已分配 要 素 所 得	所得收入者人數	平均每人已分配 要 素 所 得
全 體 所 得 收 入 者	161 205	338 584	515 974	409 425
未 滿 15 歲	-	-	-	-
15 ~ 19 歲	-	-	848	176 795
20 ~ 24 歲	21 994	212 677	36 681	244 342
25 ~ 29 歲	41 262	302 846	96 692	314 518
30 ~ 34 歲	36 185	359 651	124 969	393 974
35 ~ 39 歲	30 494	365 595	105 662	470 803
40 ~ 44 歲	17 357	415 457	51 266	487 569
45 ~ 49 歲	7 313	437 812	23 955	534 521
50 ~ 54 歲	2 931	487 833	17 630	541 151
55 ~ 59 歲	1 484	453 555	20 220	491 136
60 ~ 64 歲	1 623	364 082	22 105	405 449
65 歲 以 上	562	246 966	15 946	408 522

所得依年齡、教育程度及性別分(續一)

十 八 年

金額單位：新臺幣元

科		高 中		高 職	
女		男		- 女	
所得收入者人數	平均每人已分配 要素所得	所得收入者人數	平均每人已分配 要素所得	所得收入者人數	平均每人已分配 要素所得
261 596	290 477	1 438 650	338 614	845 761	196 856
-	-	-	-	-	-
2 415	194 630	73 769	142 159	98 215	138 924
62 531	205 436	153 747	220 650	266 512	173 735
68 802	258 595	278 119	286 870	195 415	194 523
48 975	302 564	310 155	360 607	140 402	219 882
34 992	352 245	224 303	403 624	82 673	247 219
19 572	402 894	118 948	432 536	31 555	248 825
11 692	399 512	87 268	438 902	18 289	341 685
5 570	423 421	47 982	443 318	4 928	231 572
3 227	372 821	53 432	392 127	4 358	303 342
2 083	624 060	51 777	336 899	654	140 821
1 737	183 031	39 150	284 926	2 760	205 539

第十五表 所得收入者平均每人已分配要素

民 國 七

	初 中 、 國 中 、 初 職				
	男		女		男
	所得收入者 人 數	平均每人已 分配要素所得	所得收入者 人 數	平均每人已 分配要素所得	所得收入者 人 數
全 體 所 得 收 入 者	1 082 622	292 843	397 600	165 910	1 789 021
未 滿 15 歲	1 399	94 701	-	-	-
15 ~ 19 歲	78 419	142 007	57 798	140 735	10 311
20 ~ 24 歲	99 555	198 511	82 561	159 745	12 761
25 ~ 29 歲	234 210	268 324	79 050	150 365	53 582
30 ~ 34 歲	218 043	321 444	68 643	163 804	156 768
35 ~ 39 歲	128 237	351 450	42 917	188 129	334 907
40 ~ 44 歲	83 364	386 951	31 227	203 985	246 346
45 ~ 49 歲	62 388	377 415	16 035	218 245	257 909
50 ~ 54 歲	45 486	357 672	9 195	212 559	229 680
55 ~ 59 歲	49 114	312 207	5 623	200 137	200 408
60 ~ 64 歲	46 635	298 083	2 635	123 917	148 911
65 歲 以 上	35 772	187 231	1 916	84 928	137 438

所得依年齡、教育程度及性別分(續完)

十 八 年

金額單位：新臺幣元

國 民 小 學			補 習 自 修 或 不 識 字			
	女		男		女	
平均每人已 分配要素所得	所得收入者 人 數	平均每人已 分配要素所得	所得收入者 人 數	平均每人已 分配要素所得	所得收入者 人 數	平均每人已 分配要素所得
266 608	787 539	147 941	279 938	144 620	252 019	96 052
-	1 314	101 421	-	-	-	-
155 509	4 674	134 240	292	91 000	-	-
208 758	17 762	172 523	380	212 080	-	-
259 099	57 394	142 755	287	136 564	1 088	95 579
297 461	119 451	149 024	1 662	203 997	7 040	118 763
316 750	203 432	148 559	1 773	271 045	19 114	122 527
313 527	142 401	159 357	7 884	257 985	24 127	133 679
318 723	104 975	153 373	23 145	224 397	42 549	121 985
253 592	66 204	144 774	46 983	204 028	42 687	111 229
220 373	42 988	114 919	46 455	164 883	40 142	89 234
184 210	12 346	178 597	54 326	129 746	29 351	76 881
122 419	14 598	64 757	96 751	82 656	45 921	41 867

第十六表 所得收入者平均每人已分配

民 國 七

	總 平 均				
	男		女		男
	所得收入者 人 數	平 均 每 人 已 分配要素所得	所得收入者 人 數	平 均 每 人 已 分配要素所得	所得收入者 人 數
全體所得收入者	5 549 972	317 377	2 713 601	187 044	1 399
0/1. 專門性、技術性及有關人員	333 634	488 466	222 440	330 924	-
2. 行政及主管人員	256 865	648 106	22 138	534 715	-
3. 監督及佐理人員	591 321	397 083	619 136	238 542	-
4. 買賣工作人員	729 239	373 174	273 263	216 768	-
5. 服務工作人員	342 731	310 236	298 430	179 915	-
6. 農、林、漁、牧工作人員	720 295	166 278	253 252	68 476	295
(61) 農事、畜牧工作者	630 593	158 223	244 738	67 969	-
(62) 林、漁工作者	89 702	222 901	8 514	83 049	295
7/8/9. 生產及有關工人、運輸設備 操作工及體力工	2 175 571	285 846	918 091	150 447	1 104
7. 生產及有關工人	1 686 253	282 869	849 252	149 676	553
8. 運輸設備操作工	305 625	321 997	3 449	199 363	-
9. 體力工	183 693	253 027	65 390	157 889	551
10. 職業不能分類之工作者	-	-	-	-	-
11. 現役軍人	73 757	377 476	1 273	477 281	-
12. 無職業者	326 559	150 781	105 578	51 385	-

要素所得依職業、年齡及性別分

十 八 年

金額單位：新臺幣元

未 滿 15 歲			15 ~ 19 歲				20 ~ 24 歲	
女			男		女		男	
平均每人已 分配要素所得	所得收入者 人 數	平均每人已 分配要素所得	所得收入者 人 數	平均每人已 分配要素所得	所得收入者 人 數	平均每人已 分配要素所得	所得收入者 人 數	所得收入者 人 數
94 701	1 314	101 421	163 952	142 743	163 102	140 256	312 477	
-	-	-	683	125 933	5 469	170 414	12 524	
-	-	-	-	-	-	-	1 281	
-	-	-	5 869	186 629	35 046	164 583	26 571	
-	-	-	10 753	151 102	14 092	153 276	40 946	
-	-	-	13 966	166 936	20 549	120 050	26 701	
150 000	-	-	7 715	150 780	912	112 022	10 962	
-	-	-	4 164	93 363	652	140 743	8 445	
150 000	-	-	3 551	218 109	260	40 000	2 517	
79 925	1 314	101 421	118 901	138 943	81 450	136 546	174 924	
83 935	942	105 517	87 881	145 877	76 293	138 742	156 788	
-	-	-	1 836	158 468	310	285 000	10 793	
75 900	372	91 048	29 184	116 833	4 847	92 477	7 343	
-	-	-	-	-	-	-	-	
-	-	-	1 221	207 894	-	-	11 653	
-	-	-	4 844	67 676	5 584	58 285	6 915	

第十六表 所得收入者平均每人已分配

民 國 七

	20 ~ 24 歲			25 ~	
	男	女		男	
	平均每人已 分配要素所得	所得收入者 人 數	平均每人已 分配要素所得	所得收入者 人 數	平均每人已 分配要素所得
全體所得收入者	215 688	451 360	177 418	720 647	287 327
0/1. 專門性、技術性及有關人員	252 959	46 044	224 367	45 843	354 970
2. 行政及主管人員	351 781	597	291 325	17 300	438 453
3. 監督及佐理人員	232 527	166 774	184 536	86 743	307 231
4. 買賣工作人員	234 225	46 028	189 107	98 092	317 264
5. 服務工作人員	240 876	44 196	179 417	46 221	310 945
6. 農、林、漁、牧工作人員	149 326	1 628	72 028	35 619	189 874
(61) 農事、畜牧工作者	144 070	1 060	77 508	27 712	180 122
(62) 林、漁工作者	166 959	568	61 803	7 907	224 055
7/8/9. 生產及有關工人、運輸設備 操作工及體力工	208 267	137 750	155 305	369 130	266 413
7. 生產及有關工人	203 364	133 319	156 858	307 633	261 737
8. 運輸設備操作工	253 024	-	-	44 317	299 170
9. 體力工	247 169	4 431	108 579	17 180	265 649
10. 職業不能分類之工作者	-	-	-	-	-
11. 現役軍人	252 227	-	-	16 909	326 932
12. 無職業者	82 577	8 343	78 423	4 790	89 196

要素所得依職業、年齡及性別分(續一)

十 八 年

金額單位：新臺幣元

29 歲		30 ~ 34 歲				35 ~ 39 歲	
女		男		女		男	
所得收入者 人 數	平均每人已 分配要素所得	所得收入者 人 數	平均每人已 分配要素所得	所得收入者 人 數	平均每人已 分配要素所得	所得收入者 人 數	平均每人已 分配要素所得
444 780	200 222	907 019	355 990	424 327	213 341	890 665	387 047
46 368	279 292	71 513	453 364	38 407	339 780	63 533	519 674
3 272	370 698	46 788	606 829	4 684	602 290	64 059	619 227
162 078	230 753	117 172	373 003	112 636	263 355	111 889	432 379
36 736	229 120	148 978	379 603	41 891	258 702	136 593	423 023
34 564	187 392	43 720	377 529	40 561	191 454	43 348	351 451
14 631	66 411	49 769	216 147	25 205	54 301	54 449	239 835
14 362	66 597	37 865	202 780	24 945	54 450	43 430	229 718
269	56 500	11 904	258 665	260	40 000	11 019	279 709
141 684	149 857	408 722	313 059	154 423	158 074	402 193	327 216
134 705	147 641	323 854	312 897	142 876	156 561	310 394	322 641
388	160 048	63 432	323 608	961	313 344	67 416	345 169
6 591	194 557	21 436	284 303	10 586	164 405	24 383	335 826
-	-	-	-	-	-	-	-
-	-	16 969	366 336	579	359 693	12 879	449 934
5 447	72 274	3 388	113 370	5 941	67 666	1 722	112 211

第十六表 所得收入者平均每人已分配

民 國 七

	35 ~ 39 歲		40 ~ 44 歲		
	女		男		女
	所得收入者 人 數	平均每人已 分配要素所得	所得收入者 人 數	平均每人已 分配要素所得	所得收入者 人 數
全體所得收入者	415 507	205 930	573 141	394 610	266 552
0/1. 專門性、技術性及有關人員	36 945	397 709	39 296	550 522	24 229
2. 行政及主管人員	3 472	561 421	42 506	689 793	3 321
3. 監督及佐理人員	74 007	286 644	74 393	448 172	33 272
4. 實業工作人員	41 618	235 269	87 303	436 078	28 655
5. 服務工作人員	50 271	197 225	31 706	344 986	40 379
6. 農、林、漁、牧工作人員	43 183	71 243	56 836	232 981	39 036
(61) 農事、畜牧工作者	42 106	71 308	45 132	218 361	37 617
(62) 林、漁工作者	1 077	68 717	11 704	289 355	1 419
7/8/9. 生產及有關工人、運輸設備 操作工及體力工	157 388	153 118	229 715	325 480	94 469
7. 生產及有關工人	143 711	150 473	171 430	325 846	85 118
8. 運輸設備操作工	772	102 759	35 763	334 372	409
9. 體力工	12 905	185 584	22 522	308 568	8 942
10. 職業不能分類之工作者	-	-	-	-	-
11. 現役軍人	377	529 458	8 629	477 815	317
12. 無職業者	8 246	76 120	2 757	265 158	2 874

要素所得依職業、年齡及性別分(續二)

十 八 年

金額單位：新臺幣元

	45 ~ 49 歲				50 ~ 54 歲		
	男		女		男		女
平均每人已 分配要素所得	所得收入者 人 數	平均每人已 分配要素所得	所得收入者 人 數	平均每人已 分配要素所得	所得收入者 人 數	平均每人已 分配要素所得	所得收入者 人 數
207 776	489 339	382 392	201 136	194 186	411 239	316 025	131 515
421 728	32 143	555 180	13 708	434 988	22 367	568 447	5 934
407 731	26 472	875 786	2 873	484 145	24 075	670 962	2 553
316 848	49 922	445 085	20 484	361 093	36 618	459 217	7 752
245 687	74 421	465 636	24 047	231 988	52 989	374 600	15 950
188 108	32 612	336 061	30 962	177 755	26 334	296 122	18 449
87 921	82 317	208 944	31 719	66 061	104 607	157 692	32 768
87 118	70 966	209 493	30 332	66 079	94 498	152 312	30 628
109 225	11 351	205 513	1 387	65 663	10 109	207 981	2 140
157 259	187 320	318 811	74 574	146 960	137 792	279 300	43 258
155 002	133 079	315 473	64 556	146 624	95 224	281 520	39 529
224 480	36 893	337 077	311	139 657	24 435	304 988	-
175 666	17 348	305 579	9 707	149 430	18 133	233 023	3 729
-	-	-	-	-	-	-	-
630 000	1 317	679 688	-	-	1 808	480 556	-
50 498	2 815	157 577	2 769	61 513	4 649	167 918	4 851

第十六表 所得收入者平均每人已分配

民 國 七

	50 ~ 54 歲	55 ~ 59 歲			
	女	男		女	
	平均每人已 分配要素所得	所得收入者 人 數	平均每人已 分配要素所得	所得收入者 人 數	平均每人已 分配要素所得
全體所得收入者	161 325	383 386	276 193	97 822	131 317
0/1. 專門性、技術性及有關人員	436 715	16 281	522 573	3 374	417 044
2. 行政及主管人員	555 598	17 365	571 027	707	396 409
3. 監督及佐理人員	308 818	40 698	429 245	5 187	331 329
4. 買賣工作人員	195 170	36 947	299 502	14 352	173 093
5. 服務工作人員	188 052	33 333	290 145	11 977	140 356
6. 農、林、漁、牧工作人員	63 850	114 969	153 653	32 426	68 275
(a) 農事、畜牧工作者	62 296	103 392	153 468	31 560	68 440
(a2) 林、漁工作者	86 100	11 577	155 309	866	62 274
7/8/9. 生產及有關工人、運輸設備 操作工及體力工	139 439	94 281	271 524	21 872	121 205
7. 生產及有關工人	140 424	62 295	271 356	18 570	119 155
8. 運輸設備操作工	-	16 114	319 518	298	72 000
8. 體力工	128 991	15 872	223 457	3 004	138 757
10. 職業不能分類之工作者	-	-	-	-	-
11. 現役軍人	-	2 047	490 075	-	-
12. 無職業者	21 918	27 465	181 686	7 927	51 662

要素所得依職業、年齡及性別分(續完)

十 八 年

金額單位：新臺幣元

60 ~ 64 歲				65 歲 以 上			
男		女		男		女	
所得收入者 人 數	平均每人已 分配要素所得	所得收入者 人 數	平均每人已 分配要素所得	所得收入者 人 數	平均每人已 分配要素所得	所得收入者 人 數	平均每人已 分配要素所得
347 734	254 824	48 692	139 056	348 974	166 419	67 494	60 074
19 025	629 809	1 679	820 570	10 426	510 347	283	343 548
10 722	710 841	659	1 876 413	6 297	664 683	-	-
33 388	461 605	1 600	400 900	8 058	439 038	300	587 400
23 848	288 628	4 785	94 121	18 369	268 907	5 109	128 888
29 110	291 786	3 651	123 075	15 680	229 019	2 871	153 052
96 138	129 713	19 413	60 173	106 619	86 968	12 331	57 071
90 876	127 809	19 413	60 173	104 113	85 725	12 063	51 896
5 262	162 595	-	-	2 506	138 601	268	290 000
40 263	249 357	4 858	149 729	11 226	207 305	5 051	100 732
29 112	246 520	4 858	149 729	8 010	188 366	4 775	101 468
3 794	290 595	-	-	832	283 302	-	-
7 357	239 317	-	-	2 384	244 417	276	88 000
-	-	-	-	-	-	-	-
325	674 000	-	-	-	-	-	-
94 915	163 185	12 047	59 762	172 299	144 524	41 549	35 398

第十七表 所得收入者平均每人已分配

民 國 七

	全 體 所 得 收 入 者		研 究
	所得收入者人數	平均每人已分配要素所得	所得收入者人數
全體所得收入者	8 263 573	274 579	44 140
0/1. 專門性、技術性及有關人員	556 074	425 446	26 743
2. 行政及主管人員	279 003	639 109	5 208
3. 監督及佐理人員	1 210 457	315 991	6 800
4. 買賣工作人員	1 002 502	330 541	1 248
5. 服務工作人員	641 161	249 578	311
6. 農、林、漁、牧工作人員	973 547	140 836	-
(61) 農事、畜牧工作者	875 331	132 989	-
(62) 林、漁工作者	98 216	210 778	-
7/8/9. 生產及有關工人、運輸設備 操作工及體力工	3 093 662	245 664	-
7. 生產及有關工人	2 535 505	238 257	-
8. 運輸設備操作工	309 074	320 629	-
9. 體力工	249 083	228 051	-
10. 職業不能分類之工作者	-	-	-
11. 現役軍人	75 030	379 169	1 261
12. 無職業者	432 137	126 497	2 569

要素所得依職業及教育程度分

十 八 年

金額單位：新臺幣元

院 (所)	大 學 教 育		專 科 教 育	
平均每人已分配 要 素 所 得	所得收入者人數	平均每人已分配 要 素 所 得	所得收入者人數	平均每人已分配 要 素 所 得
541 635	568 713	462 517	777 570	369 408
539 234	200 588	489 150	206 012	407 562
836 595	53 734	763 312	51 054	574 719
499 189	177 317	409 493	263 184	338 174
448 282	49 260	452 134	92 440	371 838
485 000	10 845	348 486	34 675	338 069
-	1 929	396 105	6 695	247 383
-	1 362	218 627	4 724	231 576
-	567	822 426	1 971	285 268
-	10 646	315 886	72 379	313 878
-	9 157	312 158	66 928	313 136
-	1 489	338 812	4 846	318 469
-	-	-	605	359 129
-	-	-	-	-
557 751	32 917	417 924	21 162	369 320
125 323	31 477	233 840	29 969	221 859

第十七表 所得收入者平均每人已分配

民 國 七

	高 中 教 育		國 中
	所得收入者人數	平均每人已分配要素所得	所得收入者人數
全體所得收入者	2 284 411	286 130	1 480 222
0/1. 專門性、技術性及有關人員	100 883	325 314	11 004
2. 行政及主管人員	86 684	583 557	35 011
3. 監督及佐理人員	628 806	275 077	84 049
4. 買賣工作人員	364 612	338 101	167 745
5. 服務工作人員	192 901	260 365	129 012
6. 農、林、漁、牧工作人員	65 642	193 253	119 192
(61) 農事、畜牧工作者	59 888	184 772	100 271
(62) 林、漁工作者	5 754	281 524	18 921
7/8/9. 生產及有關工人、運輸設備 操作工及體力工	745 960	255 779	876 557
7. 生產及有關工人	618 903	248 605	725 933
8. 運輸設備操作工	84 522	324 610	88 470
9. 體力工	42 535	223 378	62 154
10. 職業不能分類之工作者	-	-	-
11. 現役軍人	17 287	313 437	2 091
12. 無職業者	81 636	182 034	55 561

要素所得依職業及教育程度分(續)

十 八 年

金額單位：新臺幣元

教 育	國 小 教 育		補 習 自 修 或 不 識 字	
平均每人已分配 要素所得	所得收入者人數	平均每人已分配 要素所得	所得收入者人數	平均每人已分配 要素所得
258 748	2 576 560	230 337	531 957	121 610
319 703	10 448	347 484	396	280 890
631 942	45 458	655 967	1 854	577 057
312 574	49 711	363 655	590	282 803
330 572	281 430	309 215	45 767	183 838
250 019	232 716	237 924	40 701	160 150
186 433	564 884	141 228	215 205	92 963
178 776	508 367	133 989	200 719	89 230
227 013	56 517	206 345	14 486	144 685
241 162	1 248 962	246 044	139 158	175 555
234 269	1 003 011	236 501	111 573	171 596
314 574	125 286	325 057	4 461	237 191
217 170	120 665	243 324	23 124	182 766
-	-	-	-	-
316 095	312	301 400	-	-
163 929	142 639	86 850	88 286	45 032

第十八表 所得收入者平均每人已分配

民 國 七

	全 體 所 得 收 入 者		研 究
	所得收入者人數	平均每人已分配 要素所得	所得收入者人數
全體所得收入者	8 263 573	274 578	44 140
0. 農、林、漁、牧業	982 063	142 062	-
1. 礦業及土石採取業	13 140	306 760	-
2/3. 製造業	2 531 657	263 002	4 596
4. 水電燃氣業	59 904	441 715	-
5. 營造業	726 124	293 627	271
6. 商 業	1 322 624	318 861	3 102
7. 運輸倉儲及通信業	466 546	350 453	310
8. 金融、保險、不動產及工商服務業	287 683	382 617	3 284
9. 公共行政、社會服務及個人服務業	1 441 320	326 000	30 008
10. 其他不能歸類之行業	375	288 472	-
11. 無行業	432 137	126 496	2 569

要素所得依行業及教育程度分

十 八 年

金額單位：新臺幣元

院(所)	大 學 教 育		專 科 教 育	
	所得收入者人數	平均每人已分配要素所得	所得收入者人數	平均每人已分配要素所得
	541 635	568 713	462 516	777 570
				369 407
-	1 929	396 104	7 839	280 485
-	1 360	470 910	264	605 980
633 298	87 029	466 211	181 962	362 491
-	6 889	555 429	15 826	517 571
387 300	15 549	683 328	29 154	385 678
518 737	80 491	454 783	130 744	354 561
418 000	30 192	471 987	42 533	427 746
822 408	51 512	544 299	57 007	398 453
537 547	262 285	458 869	282 272	374 012
-	-	-	-	-
125 323	31 477	233 839	29 969	221 859

第十八表 所得收入者平均每人已分配

民 國 七

	高 中 教 育		國 中
	所得收入者人數	平均每人已分配 要素所得	所得收入者人數
全體所得收入者	2 284 411	286 130	1 480 222
0. 農、林、漁、牧業	69 290	197 726	120 313
1. 礦業及土石採取業	3 156	359 726	2 028
2/3. 製造業	797 120	262 498	607 300
4. 水電燃氣業	23 434	411 211	6 462
5. 營造業	108 866	313 872	174 605
6. 商 業	477 492	319 631	222 411
7. 運輸倉儲及通信業	159 826	342 149	97 028
8. 金融、保險、不動產及工商服務業	140 781	323 472	20 616
9. 公共行政、社會服務及個人服務業	422 435	279 193	173 898
10. 其他不能歸類之行業	375	288 472	-
11. 無行業	81 636	182 034	55 561

要素所得依行業及教育程度分(續)

十 八 年

金額單位：新臺幣元

教 育	國 小 教 育		補 習 自 修 或 不 識 字	
平均每人已分配 要素所得	所得收入者人數	平均每人已分配 要素所得	所得收入者人數	平均每人已分配 要素所得
258 747	2 576 560	230 336	531 957	121 610
187 193	566 813	141 593	215 879	92 978
248 286	5 986	251 517	346	248 572
241 333	768 384	243 503	85 266	158 073
386 431	7 005	320 714	288	218 752
283 159	348 114	279 885	49 565	205 633
316 069	354 527	293 702	53 857	187 869
331 608	130 115	327 622	6 542	220 281
322 278	13 660	311 994	823	212 073
248 731	239 317	257 093	31 105	163 654
-	-	-	-	-
163 928	142 639	86 849	88 236	45 032

第十九表 所得收入者平均每人已

民 國 七

	全體所得收入者		雇 主		受 雇 者	
	所得收入者 人 數	平均每人 已 分 配 要素所得	所得收入者 人 數	平均每人 已 分 配 要素所得	所得收入者 人 數	平均每人 已 分 配 要素所得
全體所得收入者	8 263 573	274 579	249 098	615 541	5 799 069	277 227
0. 農、林、漁、牧業	982 063	142 063	4 854	445 138	227 171	154 457
1. 礦業及土石採取業	13 140	306 760	265	463 040	12 324	304 116
2/3. 製造業	2 531 657	263 002	95 337	636 269	2 330 715	241 675
4. 水電燃氣業	59 904	441 715	1 496	765 499	57 168	434 116
5. 營造業	726 124	293 627	25 660	712 833	651 003	270 956
6. 商 業	1 322 624	318 862	72 037	591 189	667 302	280 095
7. 運輸倉儲及通信業	466 546	350 453	5 490	616 479	355 544	351 075
8. 金融、保險、不動產及工商服務業	287 683	382 618	10 276	748 395	257 745	366 700
9. 公共行政、社會服務及個人服務業	1 441 320	326 001	33 683	513 245	1 239 722	321 026
10. 其他不能歸類之行業	375	288 472	-	-	375	288 472
11. 無行業	432 137	126 497	-	-	-	-

分配要素所得依行業及從業身分分

十 八 年

金額單位：新臺幣元

自 營 作 業 者		無 酬 家 屬 工 作 者		失 業 者		其 他	
所得收入者 人 數	平 均 每 人 已 分 配 要 素 所 得	所得收入者 人 數	平 均 每 人 已 分 配 要 素 所 得	所得收入者 人 數	平 均 每 人 已 分 配 要 素 所 得	所得收入者 人 數	平 均 每 人 已 分 配 要 素 所 得
1 769 568	255 695	13 701	64 054	108 493	113 226	323 644	130 945
738 260	137 464	11 778	66 331	-	-	-	-
551	290 732	-	-	-	-	-	-
105 219	397 666	386	141 688	-	-	-	-
1 240	401 428	-	-	-	-	-	-
49 461	374 540	-	-	-	-	-	-
582 333	330 093	952	15 824	-	-	-	-
105 512	334 516	-	-	-	-	-	-
19 662	400 116	-	-	-	-	-	-
167 330	326 143	585	45 471	-	-	-	-
-	-	-	-	-	-	-	-
-	-	-	-	108 493	113 226	323 644	130 945

附錄一、名詞解釋

一、戶內人口：係指同戶籍且共同生活者為原則，凡與戶長同戶籍，但在外生活之人員，如其個人所得百分之五十以上提供家庭使用，或其生活費用百分之五十以上由家庭供給，或個人提供金額占家計費用百分之五十以上時，仍視為戶內人口。但若該員居住在國外或金馬地區，則不得視為戶內人口，其提供之金額應列入從國外之移轉收入。另外與戶長不同戶籍，但共同生活者，視其個人所得提供家庭部分占該樣本戶家計費用或占其個人所得是否超過百分之五十而定。如超過，則可視為戶內人口，否則屬戶外人口，其提供金額視為家庭移轉收入。

二、就業人口：係指年滿十五歲以上人口在調查標準期(一年)內，合乎下列條件之一者均視為就業人口。

(一)凡從事有酬工作達六個月以上，且年內收入達51,000元以上者（雇主及自營作業者不受收入額限制）。

(二)原有職業但在調查標準期內因傷病、休假、天氣惡劣、災害、勞資爭議，工作場所整修及季節性休閒等原因，暫未工作而年內領有51,000元以上之勞動報酬者（不包括賠償金及醫療費）。

(三)在學學生（含日夜間部），於課餘兼任有酬工作，工作期間達六個月以上且年內收入達51,000元以上者。

(四)年滿15歲以上至65歲，每週工作十五小時以上，或每天工作三小時以上，達六個月以上之無酬家屬工作者。

(五)夜間部在學學生，在家庭經營之非公司企業內每週工作十五小時以上，或每天工作三小時以上，達六個月以上之無酬家屬工作者。

三、成年人：指年齡滿二十歲及二十歲以上之戶內人口。

四、未成年人：指年齡未滿二十歲之戶內人口。

五、所得收入者：凡受雇個人年收入達51,000元以上者，家庭非公司企業主要負責人，或無業者家庭之財產所得及經常性移轉收入負責人均屬之。

六、社會經濟特性：指用以表示戶內人口在社會經濟活動部門之從業身分及行職業之綜合狀況。

(一)農業雇主：農、林、漁、牧業等非公司企業之負責人，雇有一人以上之員工，但不包括家屬勞動者。

(二)農業自營作業者：農、林、漁、牧業等非公司企業之負責人，除了家屬自力勞動者外，未雇用員工。

(三)非農業雇主：非農業之非公司企業負責人，雇有一人以上之員工，但不包括家屬勞動者。

(四)非農業自營作業者：凡未雇用員工之非農業非公司企業負責人均屬之。

(五)農業受雇者：凡農、林、漁、牧業等生產場所之員工均屬之。

(六)非農業經理、管理和專業受雇者：包括專業技術及其相關之勞動者、行政與經理勞動者、店員管理者、運輸與交通管理者、供繕宿服務之經理與負責人、家事及其有關服務之管理者、生產管理者、推銷管理者、政府行政官員等。

(七)非農業文書推銷和服務工作受雇者：非農業之各生產場所與公共行政員工中屬於(1)店員及有關之勞動者(2)推銷勞動者(3)服務勞動者。

(八)非農業體力勞動受雇者：非農業之各生產場所與公共行政受雇人員中屬於(1)生產及其有關之體力勞動者(2)運輸器材操作者(3)勞工。

(九)軍職人員：凡中華民國國軍各級軍事機關、學校、工廠、倉庫、醫院等所屬現役在職官佐、士兵、學員、學生、技工、佚役之具有軍人身分者均屬之。但不具軍人身分之聘雇員工，仍應按其特徵歸入以前各類。

(十)其他：指家庭中無參加經濟活動者，或居住於團體共同生活之處所者，包括(1)依靠年金、社會捐助等受益生活者(2)依靠財產所得生活者(3)居住團體共同生活處所如醫療救濟院等，其生活主要係依靠政府、企業或團體本身之年金補助等受益者。

七、受雇人員報酬：指戶內人員從服務處所獲得之全部收入（包括本職與兼職）

(一)本業薪資：指現金收入毛額，包括本俸、專業補助費、工作補助費、工資及實物折值等，以未扣除受雇人員對社會安全捐贈及所得稅前之毛額計算。

(二)兼業薪資：指從事各項兼業之現金收入毛額及退休金、退伍金。

(三)其他收入：包括加班值班費、車馬費、年終獎金、工作獎金、不休假獎金、福利金、撫卹金、教育補助費、生產補助費及結婚補助費等。

八、產業主所得：指家庭單位參與非公司企業活動之淨盈餘。

九、自用住宅設算淨租金：由自用住宅設算租金扣除折舊費、地價稅、房屋稅、保險費後之餘額。

十、財產所得收支：指將自有財產提供他人使用而獲得之報酬或使用他人財產所支付之費用。

(一)利息：指定期及儲蓄存款、債券、貸款、合會以及消費者信用等之利息收支。

(二)投資損益：指證券所孳生的股息以及投資的紅利收支。

(三)地租及權益：地租是指純粹土地租金收支；權益則指商標、版權或專利權等無形資產所取得之收入或支付。

(四)其他租金：指房租及其他財產租金之實際租金收支而租金收入須扣除各項稅捐、修繕費、折舊費、保險費等以淨收入計。

十一、無報酬性經常移轉收入：包括(1)社會安全受益收入(2)社會救助贈與收入(3)非基金性對受雇人員支付之災害補助、遣散費等收入(4)其他經常移轉收入等。分列為從私人、從政府、從企業及從國外等四項。

十二、無報酬性經常移轉支出：包括(1)直接稅(2)社會安全捐贈支出(3)私人年金淨捐贈(4)對私人非營利機構的經常移轉支出(5)其他經常移轉支出等。分列為對私人、對政府、對企業及對國

外等四項。

十三、資本移轉淨收入：包括(1)戰爭、洪水和其他災難損害之捐贈淨收入(2)家庭非公司企業投資贈與淨收入(3)遺產收入和支出(4)對私人非營利機構之資本淨捐贈。

十四、基本所得等於受雇人員報酬加產業主所得之總和。

十五、已分配要素所得等於基本所得加財產所得收入減財產所得支出。

十六、可支配所得等於已分配要素所得加經常性移轉收入減經常性移轉支出。

十七、個人所得係指家庭所得總額，其主要來源為受雇人員報酬、產業主所得、財產所得及移轉所得等收入，亦即家庭部門擁有之生產要素從事經濟活動而取得之要素報酬，再加移轉所得。

十八、儲蓄等於可支配所得減最終消費支出。

十九、洛倫滋曲線(Lorenz Curve)：係以圖示法表示所得分配的狀況，該圖為一正方形，其對角直線代表所得分配完全均等，若所得分配不均時，洛倫滋曲線必是一條位於對角直線下方的弧形曲線，此曲線與對角直線間之距離，即可測定分配不均程度之大小，距離愈大，表示不均等程度愈高，七十八年臺灣地區個人所得分配之洛倫滋曲線如圖八。

二十、吉尼集中係數(Gini's Concentration Coefficient)：係測量洛倫滋曲線與完全均等直線間所包含之面積對完全均等直線以下整個三角形面積之比率，此項係數愈大，表示所得分配不均等的程度愈高，反之係數愈小，表示不均等的程度愈低。

吉尼集中係數計算公式如下：

$$G = g / 2\bar{X}$$

G：為吉尼集中係數

g：為均互差

\bar{X} ：為算術平均數

圖八 個人所得分配之洛倫滋曲線

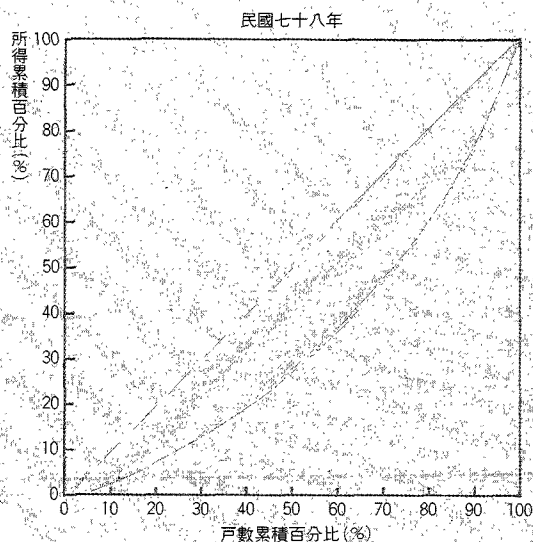

附錄二、調查方法

一、個人所得分配調查計畫概要

本處為明瞭臺灣地區各階層家庭之收支狀況，以為研究個人所得、消費及儲蓄之分配，探討所得、儲蓄及消費型態，依統計法第三條暨本處組織法第五條第五款之規定，辦理臺灣地區個人所得分配調查，茲將此項調查計畫要點分述如下：

(一)調查範圍：包括臺灣省、臺北市及高雄市。

(二)調查對象：以居住於臺灣地區內具有中華民國國籍之個人及其所組成之家庭（指營共同經濟生活者所組成之家庭）為調查對象。

(三)調查統計單位：本調查資料按統計項目之性質分別以「戶」及「個人」為統計單位。

(四)資料採用時間：本調查動態資料以七十八年元月一日起至同年十二月三十一日止全年累計數字為準，靜態資料係以七十八年年底之數字為準。

(五)調查項目：本調查項目包括

1. 家庭設備及住宅概況。
2. 戶口組成。
3. 所得收支。
4. 消費支出。
5. 資本損益、資本移轉收支、民間會款及固定資產。

(六)調查執行：本調查實地調查工作乃併同臺灣省、臺北市及高雄市家庭收支訪問調查辦理。凡調查員之遴訓、調查之宣傳、調查之執行與督導，以及工作進度等，均按家庭收支訪問調查計畫之規定辦理。

(七)辦理機關：本調查以行政院主計處為主辦機關，負責有關規畫彙總整理分析、編製報告等事項，以臺灣省政府主計處、臺灣省糧食局、臺北市政府主計處及高雄市政府主計處為協辦機關，從事資料之蒐集、初步審查等工作。

(八)經費：本調查所需經費由行政院主計處國民所得統計業務費項下開支。

二、家庭收支抽樣調查概述

(一)沿革：我國有系統的辦理家庭收支抽樣調查始自民國五十三年，依其沿革可分為五個時期。

第一期：自民國五十三年至五十九年，為每二年舉辦一次，其抽出率為全體家庭總戶數之千分之一・三至千分之一・六。

第二期：自民國六十一年至六十三年，改為按年辦理，其抽出率提高為千分之一・八。

第三期：自民國六十四年起，採按年辦理，其抽出率提高為千分之三。

第四期：自民國六十七年起，採按年辦理，其抽出率提高為千分之四。

第五期：自民國七十三年起，採按年辦理及固定樣本16,434戶。

(二)調查方法：採訪問調查與記帳調查兩法併行。

1.訪問調查戶，每年由調查員訪問一次，查詢其全年所得收支主要項目。

2.記帳調查戶，除接受訪問調查外，每日並根據家庭實際收支逐筆記帳，調查員須按日檢查帳簿，以防記載錯誤與遺漏。

3.訪問調查，因受記憶誤差與遺漏之限制，較記帳調查之正確性為小，但因實施記帳調查所需人力、經費均較訪問調查為鉅，難以大量實施，故對部份家庭實施二種調查，比較兩種調查結果之關係，以校正全體訪問調查之結果。

(三)抽樣方法：

本次(七十八年)調查採分層二段隨機抽樣方法，以村里為第一抽樣單位，村里內之戶為第二抽樣單位。各村里(台北市及高雄市除外)以就業人口產業結構比例(戶籍登記資料)，分為都市、城鎮、鄉村三層，其分層標準為：

1.村里內農、林、漁、牧、礦業之就業人口占該村里所有就業人口之比例大於45%之村里為鄉村村里。

2.村里內農、林、漁、牧、礦業之就業人口比例小於25%，且服務業就業人口比例不小於40%之村里為都市村里。

3.其他村里為城鎮村里。

臺灣省有21個縣市，每一縣市之村里均按上述標準分為都市、城鎮、鄉村三層；台北市依行政區分16個區，高雄市11區，各區內之村里均視為都市層；總共臺灣地區有48個都市層，21個城鎮層及21個鄉村層。樣本配置方式分四區域，台北市配置樣本2,500戶，高雄市1,200戶，台北縣2,000戶，臺灣省其餘縣市10,734戶，各層樣本戶數均以層內母體戶數占該區域母體戶數比例配置。在第一段抽樣中各層以系統方法，抽取20%之村里，作為樣本村里，再按樣本村里母體戶數占該層母體戶數比例配置各樣本村里樣本戶數，第二段抽樣由樣本村里以系統方法抽出樣本戶，其平均抽出率為1.7%，合併計算兩段抽樣，平均總抽出率為3.4%。各層母體戶數及樣本戶數分配如下：

中華民國七十八年臺灣地區個人所得分配調查各層母體戶數與樣本戶數

單位：戶

層 別	母體戶數	樣本戶數	層 別	母體戶數	樣本戶數
臺 灣 地 區	4 895 280	16 434	臺 灣 省	3 753 545	12 734
都市層合計	2 792 602	9 105	都市層合計	1 650 867	5 405
城鎮層合計	1 283 074	4 405	城鎮層合計	1 283 074	4 405
鄉村層合計	819 604	2 924	鄉村層合計	819 604	2 924
台 北 市	781 735	2 500	台 北 縣	759 612	2 000
松山區(都市層)	133 831	428	都 市 層	539 777	1 421
大安區(都市層)	103 990	333	城 鎮 層	205 769	542
古亭區(都市層)	57 277	183	鄉 村 層	14 066	37
雙園區(都市層)	35 565	114	宜 蘭 縣	98 953	355
龍山區(都市層)	13 275	42	都 市 層	47 662	171
城中區(都市層)	17 620	56	城 鎮 層	41 836	150
建成區(都市層)	8 407	27	鄉 村 層	9 455	34
延平區(都市層)	9 862	32	桃 園 縣	306 274	1 098
大同區(都市層)	23 081	74	都 市 層	96 479	346
中山區(都市層)	86 174	276	城 鎮 層	178 588	640
內湖區(都市層)	54 093	173	鄉 村 層	31 207	112
南港區(都市層)	30 256	97	新 竹 縣	76 836	275
木柵區(都市層)	28 084	90	都 市 層	19 508	70
景美區(都市層)	36 227	116	城 鎮 層	41 560	149
士林區(都市層)	78 284	250	鄉 村 層	15 768	56
北投區(都市層)	65 709	209	苗 栗 縣	112 656	404
高 雄 市	360 000	1 200	都 市 層	29 490	106
鹽埕區(都市層)	10 532	35	城 鎮 層	68 088	244
鼓山區(都市層)	28 238	94	鄉 村 層	15 078	54
左營區(都市層)	29 391	98	台 中 縣	274 335	984
楠梓區(都市層)	27 908	93	都 市 層	45 655	164
三民區(都市層)	80 711	269	城 鎮 層	164 298	589
新興區(都市層)	21 216	71	鄉 村 層	64 382	231
前金區(都市層)	11 481	38	彰 化 縣	256 710	920
苓雅區(都市層)	59 746	199	都 市 層	53 769	193
前鎮區(都市層)	54 015	180	城 鎮 層	106 823	383
旗津區(都市層)	7 912	26	鄉 村 層	96 118	344
小港區(都市層)	28 850	97			

中華民國七十八年臺灣地區個人所得分配調查各層母體戶數與樣本戶數(續)

單位：戶

層 別	母體戶數	樣本戶數	層 別	母體戶數	樣本戶數
南 投 縣	120 393	432	花 蓮 縣	83 486	299
都 市 層	33 688	121	都 市 層	40 112	143
城 鎮 層	42 266	152	城 鎮 層	22 808	82
鄉 村 層	44 439	159	鄉 村 層	20 566	74
雲 林 縣	169 439	607	澎 湖 縣	22 273	80
都 市 層	25 140	90	都 市 層	9 187	33
城 鎮 層	21 499	77	城 鎮 層	3 288	12
鄉 村 層	122 800	440	鄉 村 層	9 798	35
嘉 義 縣	125 496	450	基 隆 市	87 763	315
都 市 層	10 905	39	都 市 層	81 152	291
城 鎮 層	29 792	107	城 鎮 層	6 054	22
鄉 村 層	84 799	304	鄉 村 層	557	2
台 南 縣	241 172	865	台 中 市	190 759	684
都 市 層	48 227	173	都 市 層	154 098	553
城 鎮 層	96 399	346	城 鎮 層	31 354	112
鄉 村 層	96 546	346	鄉 村 層	5 307	19
高 雄 縣	262 404	941	台 南 市	167 214	599
都 市 層	117 889	423	都 市 層	122 093	437
城 鎮 層	99 346	356	城 鎮 層	37 675	135
鄉 村 層	45 169	162	鄉 村 層	7 446	27
屏 東 縣	200 814	720	新 竹 市	74 925	269
都 市 層	54 708	196	都 市 層	51 031	184
城 鎮 層	46 088	165	城 鎮 層	22 136	79
鄉 村 層	100 018	359	鄉 村 層	1 758	6
台 東 縣	61 456	220	嘉 義 市	60 575	217
都 市 層	18 280	65	都 市 層	52 017	186
城 鎮 層	9 932	36	城 鎮 層	7 475	27
鄉 村 層	33 244	119	鄉 村 層	1 083	4

附註：母體戶數為民國78年6月底之戶籍登記戶數。

三、推計公式

(一) 母體平均數推定式：

$$\hat{\bar{Y}} = \sum_h W_h \hat{\bar{Y}}_h$$

 $\hat{\bar{Y}}_h$ ：h層母體平均數之不偏推定

$$W_h = \frac{M_h}{M_o} = \frac{M_h}{\sum_h M_h}$$

 M_h ：h層母體戶數

$$\hat{\bar{Y}}_h = \frac{1}{\sum_i M_{hi}} \sum_i M_{hi} \frac{\sum_j y_{hij}}{m_{hi}}$$

 $M_o = \sum_h M_h$ ：母體總戶數

$$= \frac{1}{\sum_i M_{hi}} \sum_i M_{hi} \bar{y}_{hi}$$

 N_h ：h層母體村里數 n_h ：h層樣本村里數

(二) 變異數測定公式：

$$\text{Var}(\hat{\bar{Y}}) = \sum_h W_h^2 \text{Var}(\hat{\bar{Y}}_h)$$

 M_{hi} ：h層第i村里之母體戶數

$$\text{Var}(\hat{\bar{Y}}_h) = \frac{1 - f_h}{n_h \left(\frac{\sum_i M_{hi}}{n_h} \right)^2} \frac{\sum_i (M_{hi} \bar{y}_{hi} - \hat{\bar{Y}}_h)^2}{n_h - 1}$$

 m_{hi} ：h層第i村里之樣本戶數

$$+ \frac{f_h(1 - g_h)}{m_h \sum_i M_{hi}} \sum_i M_{hi} S_{hi}^2$$

 $m_h = \sum_i m_{hi}$ ：h層之樣本戶數 y_{hij} ：h層內第i村里第j戶之觀察值

$$\hat{\bar{Y}}_h = \frac{\sum_i M_{hi} \bar{y}_{hi}}{n_h}$$

 f_h ：h層村里之抽出率 $\left(\frac{n_h}{N_h} \right)$ g_h ：h層戶之抽出率 $\left(\frac{m_h}{\sum M_{hi}} \right)$

$$S_{hi}^2 = \frac{\sum_j (y_{hij} - \bar{y}_{hi})^2}{m_{hi} - 1}$$

 $\hat{\bar{Y}}_h$ ：h層母體平均每村里總數之不偏推定量

四、抽樣誤差測定結果

經由調查資料推算母體統計量乃調查之目的，一般均以樣本平均數作為母體平均數之不偏估計量，惟調查資料受抽樣之影響，誤差發生在所難免，特計算抽樣誤差(變異數)以資說明。

本次調查平均每戶全年可支配所得收入達 464,994 元，變異係數為1.58%。在 5 %顯著水準(即可信賴度為95%)下，抽樣誤差為 7,342 元，即平均每戶全年可支配所得介於 450,604 元至479,384元之間。(即 $\hat{\bar{Y}} \pm 1.96\sigma_{\hat{\bar{Y}}}$)。

平均每戶全年最終消費支出達 336,875 元，變異係數為1.58%。在 5 %顯著水準下，臺灣地區平均每戶全年最終消費支出介於326,475元至347,275元之間。

平均每戶家庭人數、可支配所得及最終消費支出之變異係數

民國七十八年

	戶內家庭人數(人)	可支配所得(元)	最終消費支出(元)
平均每戶全年 ($\hat{\bar{Y}}$)	4.25	464 994	336 875
變異數 ($V(\hat{\bar{Y}})$)	0.0046	0.5391×10^8	2.8153×10^7
標準差 ($\sigma_{\hat{\bar{Y}}}$)	0.0678	7 342	5 306
變異係數 ($\sigma_{\hat{\bar{Y}}}/\hat{\bar{Y}}$)	1.58%	1.58%	1.58%
95%之信賴區間	$4.25 \pm 1.96 (0.0678)$	$464 994 \pm 1.96 (7 342)$	$336 875 \pm 1.96 (5 306)$

附錄三、七十八年調查表表式

樣本名冊戶長姓名 _____	住址： _____ 區 _____ 里 _____ 路 _____ 段 _____ 巷 _____ 弄 _____ 號 _____ 樓 _____
經農戶長姓名 _____	

中華民國臺灣地區
家庭收支暨個人所得分配訪問紀錄表
民國七十八年

調查編號：第64-08-03號
調查週期：定期按年調查

統計地區分類村里編號				

本表收回限訪問員閱

行政區代號	層別	里別	樣本戶序	本戶號	農戶樣本戶分類		
					①農戶	耕地面積分組	專業兼業分組
					②非農戶		

一、家庭設備概況

1 彩色電視機	2 黑白電視機	3 電 冰 箱	4 電 話 機	5 攝 影 機
架	架	台	架	架
6 冷暖氣機	7 電 風 扇 (含電子扇)	8 電 風 扇 (含抽風機)	9 影 放 影 機	10 音 響
台	個	台	架	組
11 收 錄 音 機	12 洗 衣 機	13 果菜(汁)機	14 鋼 琴 (含電子琴)	15 照 相 機
台	台	台	台	架
16 縫 紉 機	17 抽 油 煙 機	18 吸 塵 器	19 瓦 斯 爐	20 微 波 爐 (含烤箱)
架	台	部	座	台
21 瓦斯熱水器	22 電 熱 水 器	23 小 汽 車	24 機 車	25 報 紙
個	個	輛	輛	份
26 書 刊 雜 誌	27 家 用 電 腦	數量 檢 計	年內購入設備：	
份	組			

二、住宅概況

(1)住宅權屬 511	<input type="checkbox"/> 自有	<input type="checkbox"/> 租 押	<input type="checkbox"/> 配 住	<input type="checkbox"/> 借用(含其他)
(2)用 途 512	<input type="checkbox"/> 專用住宅	<input type="checkbox"/> 併用住宅	<input type="checkbox"/> 其 他	
513	<input type="checkbox"/> 磚 造	<input type="checkbox"/> 鋼 筋 水 泥 造	<input type="checkbox"/> 其 他	
(3)建築類型 514	<input type="checkbox"/> 平 房	<input type="checkbox"/> 2至3層樓	<input type="checkbox"/> 4至5層樓	<input type="checkbox"/> 6層樓以上
515	<input type="checkbox"/> 專 用	<input type="checkbox"/> 共 用	<input type="checkbox"/> 無	
(4)自來水設備 516	<input type="checkbox"/> 自己負擔	<input type="checkbox"/> 公家負擔	<input type="checkbox"/> 公私負擔	
517	<input type="checkbox"/> 有	<input type="checkbox"/> 無		
(5)電燈設備 518	<input type="checkbox"/> 自己負擔	<input type="checkbox"/> 公家負擔	<input type="checkbox"/> 公私負擔	
(6)住宅面積 521	房間數 間	522 占地 坪	523 建物面積 坪	

三、農業經營概況(非農戶免填)

(一)農戶耕地

耕 地 面 積	甲	分	厘

(二)農戶分類

專 業 戶	1.全部依靠農業收入
兼 業 戶	2.主要依靠農業收入
	3.主要依靠其他收入

(三)畜禽數量

種 類	牛	毛 羊		豬	羊	鷄	鴨	鵝
		大(60公斤以上)	中(未滿60公斤)					
數 量	頭	頭	頭	頭	頭	隻	隻	隻

(四)農業收支

農 業 收 入			農 業 生 產 支 出		
耕種及畜禽收入(含加工)	漁 業 收 入	林 業 收 入	農業生產成本(包括稅捐利息與工資)	漁 業 生 產 成 本	林 業 生 產 成 本
元	元	元	元	元	元

四、記載事項

(一)答復者姓名：			(二)本戶知係自營事業，僱用員工人數： _____ 人			
(三)回答戶狀態：						
1.原 樣 本 戶	本 戶 若 為 更 換 戶，換 戶 原 因 為：原 樣 本 戶					
2.戶 籍 遷 出	3.戶 籍 在 該 地 址 但 人 住 在 他 處	4.訪 問 調 查 期 間 無 人 在 家	5.拒 絕 回 答	6.地 址 已 不 存 在	7.其 他，請 說 明	

附記(凡被調查者答復有特殊情形，必須附帶說明，請利用本欄填寫)
若本戶主要收入為移轉收入，則填列其收入來源縣市代號_____。

督導員

審查員

調查員

調查日期：

月

日

五、戶口組成

項 別	代 號	姓 名	對 戶 長 稱 謂	性 別	出 生 年 月 (年 齡)	籍 貫 (填 本 籍)	最 高 教 育 程 度	現 仍 在 學 者 之 學 校 校 名 及 肄 業 年 級 (畢業或肄業)	行 業					社 會 經 濟 特 性	從 業 或 非 就 業	所 得 收 入 者 或 非 所 得 收 入 者	工 作 地 點	婚 姻 狀 況	個人所得提供家庭 部份 (包括本兼業 收入)		個由 人家 生 庭 活 供 費 給 用 率 (%)			
									本		業		兼						業			佔本戶家 計費用比 率 (%)	佔其個人 所得比率 (%)	
									公共部門 或非公共 部 門	服務機關 或自營事 業名稱全 街	擔任職務 (職稱) 及其主要 工作內容	服務機關 或自營事 業名稱全 街	擔任職務 (職稱) 及其主要 工作內容											
(一) 與 本 戶 共 同 生 活 者	① 與 戶 長 同 戶 籍 者	1																						
		2																						
		3																						
		4																						
		5																						
		6																						
		7																						
		8																						
		9																						
		10																						
(二) 同 戶 籍 但 在 外 生 活 者	② 與 同 戶 長 非 籍 者	31																						
		32																						
		33																						
		34																						
(二) 同 戶 籍 但 在 外 生 活 者	② 與 同 戶 長 非 籍 者	51																						
		52																						
		53																						
		54																						

六、戶口組成特性編號

(一) 與 本 戶 共 同 生 活 者	① 與 戶 長 同 戶 籍 者	01																				
		02																				
		03																				
		04																				
		05																				
		06																				
		07																				
		08																				
		09																				
		10																				
(二) 同 戶 籍 但 在 外 生 活 者	② 與 同 戶 長 非 籍 者	31																				
		32																				
		33																				
		34																				
(二) 同 戶 籍 但 在 外 生 活 者	② 與 同 戶 長 非 籍 者	51																				
		52																				
		53																				
		54																				

七、所得收支

所得收入者		經濟戶長								家庭部份		合 計	
項 目		1	2	3	4	5	6	7	8	9	0		
I 所 得 收 入	戶 內 人 口 代 號	101	102	103	104	105	106	107	108	109	100	—	
	(一)受 雇 人 員 報 酬	191	192	193	194	195	196	197	198	199	190		
	(1)本業薪資(含實物折值)	211	212	213	214	215	216	217	218	219	210		
	(2)兼 業 薪 資	221	222	223	224	225	226	227	228	229	220		
	(3)其 他 收 入(含設算)	231	232	233	234	235	236	237	238	239	230		
	(二)產 業 主 所 得	241	242	243	244	245	246	247	248	249	240		
	(1)小 計	251	252	253	254	255	256	257	258	259	250		
	農 淨 收 入	耕種及禽畜牧淨收入	261	262	263	264	265	266	267	268	269	260	
		林 業 淨 收 入	271	272	273	274	275	276	277	278	279	270	
		業 入 漁 業 淨 收 入	281	282	283	284	285	286	287	288	289	280	
	(2)營 業 淨 收 入	291	292	293	294	295	296	297	298	299	290		
		311	312	313	314	315	316	317	318	319	310		
	(3)執 行 業 務 淨 收 入	321	322	323	324	325	326	327	328	329	320		
	(三)財 產 所 得 收 入	331	332	333	334	335	336	337	338	339	330		
	(1)利 息 收 入	341	342	343	344	345	346	347	348	349	340		
	(2)投 資 收 入	351	352	353	354	355	356	357	358	359	350		
	(3)土 地 租 金 淨 收 入	361	362	363	364	365	366	367	368	369	360		
	(4)權 益 金 淨 收 入	371	372	373	374	375	376	377	378	379	370		
	(5)其他財產租金淨收入	381	382	383	384	385	386	387	388	389	380		
	(四)自用住宅及其他營建物設算租金(扣除折舊費)	391	392	393	394	395	396	397	398	399	390		
	(五)經 常 移 轉 收 入	411	412	413	414	415	416	417	418	419	410		
	(1)從 私 人	421	422	423	424	425	426	427	428	429	420		
	(2)從 政 府	431	432	433	434	435	436	437	438	439	430		
	(3)從 企 業	441	442	443	444	445	446	447	448	449	440		
	a 意外災害保險受益	451	452	453	454	455	456	457	458	459	450		
	b 人壽保險投保淨受益	461	462	463	464	465	466	467	468	469	460		
	c 其 他	471	472	473	474	475	476	477	478	479	470		
	(4)從 國 外	481	482	483	484	485	486	487	488	489	480		
	(六)難 項 收 入	491	492	493	494	495	496	497	498	499	490		
	收 入 合 計	401	402	403	404	405	406	407	408	409	400		
經常性收入合計		(400+自用住宅設算折舊)											
II 所 得 支 出	(一)財 產 所 得 支 出	531	532	533	534	535	536	537	538	539	530		
	(1)利 息 支 出	541	542	543	544	545	546	547	548	549	540		
	(二)經 常 移 轉 支 出	561	562	563	564	565	566	567	568	569	560		
	(1)對 私 人	571	572	573	574	575	576	577	578	579	570		
	(2)對 政 府	581	582	583	584	585	586	587	588	589	580		
	a 房 屋 稅 地 價 稅	591	592	593	594	595	596	597	598	599	590		
	b 綜 合 所 得 稅	611	612	613	614	615	616	617	618	619	610		
	c 其 他 直 接 稅	621	622	623	624	625	626	627	628	629	620		
	d 其 他	631	632	633	634	635	636	637	638	639	630		
	(3)對 企 業	641	642	643	644	645	646	647	648	649	640		
	a 自用住宅保險費支出	651	652	653	654	655	656	657	658	659	650		
	b 意外災害保險支出	661	662	663	664	665	666	667	668	669	660		
	c 人壽保險支出(非儲蓄性)	671	672	673	674	675	676	677	678	679	670		
	d 其 他	681	682	683	684	685	686	687	688	689	680		
	(4)對 國 外	691	692	693	694	695	696	697	698	699	690		
	支 出 合 計	601	602	603	604	605	606	607	608	609	600		

八、消費支出

類別	項	目	編號	支出金額	類別	項	目	編號	支出金額	類別	項	目	編號	支出金額
(一) 食品費	合	計	710		(五) 房租及水費	合	計	760		(十) 運輸交通與通訊	合	計	820	
	1. 主食	食品	711			1. 房地租	費	761			1. 個人交通通訊工具之購置	821		
	a	米	712			自有住宅設算	762		2. 個人交通設備使用管理及保養費		822			
	b	麥麪	713			借用配住住宅設算	763		3. 乘交通設備之費用(車資運費)		823			
	c	其他雜糧	714		2. 住宅裝修費	764		4. 其他通訊費	824					
	2. 副食品	715		3. 水費	765									
	a	肉類	716		合	計	770		(十一) 娛樂消遣及教育文化支出	合	計	830		
	b	魚貝類	717		1. 電費	771		1. 旅遊費用		831				
	c	蔬菜類	718		2. 木炭	772		2. 娛樂消遣服務		832				
	d	蛋類	719		3. 煤	773		3. 書報雜誌文具		833				
	e	油脂類	721		4. 液體燃料	774		4. 消遣享樂器材及其附屬品	834					
	f	調味品類	722		5. 氣體燃料	775		5. 教育及文化支出與研究費	835					
	3. 奶類	723		6. 薪柴	776									
4. 水果類	724		7. 農作物廢品	777										
5. 其他	725		合	計	780		(十二) 什項消費	合	計	840				
6. 婚生壽慶喪葬費	726		1. 家具設備	781		1. 不屬前述各項之其他財貨		841						
7. 在外伙食費	727		2. 家用紡織類用品	782		2. 金融服務		842						
			3. 家庭耐久設備	783		3. 人身保養及整潔		843						
(二) 飲料費	合	計	730		4. 家庭其他用具	784		4. 理髮及沐浴	844					
	1. 非酒精性	731		(八) 家事管理	合	計	790	5. 餐館舞廳等場所食品飲料煙草	845					
	2. 酒精性	732			1. 家庭佣人	791	6. 婚生壽慶喪葬費(不包括食品費)	846						
(三) 菸草	煙	草	740			2. 對家庭服務	792	7. 其他什項費用	847					
					3. 其他家庭管理支出	793								
	合	計	750		合	計	810							
	1. 男用衣著	751		(九) 保健與衛生	1. 醫療用具設備及器材	811								
	2. 女用衣著	752			2. 住院診療與非受雇醫院醫護服務及健康保險	812								
	3. 童用衣著	753			3. 醫療用品支出(包括中西藥在內)	813								
4. 男女童用衣著修補費	754													
5. 雜用費	755													
6. 男女童用鞋襪	756													
(四) 衣着類及個人衣着	合	計	750											
	1. 男用衣著	751												
	2. 女用衣著	752												
	3. 童用衣著	753												
	4. 男女童用衣著修補費	754												
	5. 雜用費	755												
	6. 男女童用鞋襪	756												
	合	計	750											
	1. 男用衣著	751												
	2. 女用衣著	752												
	3. 童用衣著	753												
	4. 男女童用衣著修補費	754												
	5. 雜用費	755												
	6. 男女童用鞋襪	756												
	合	計	750											
	1. 男用衣著	751												
	2. 女用衣著	752												
	3. 童用衣著	753												
	4. 男女童用衣著修補費	754												
	5. 雜用費	755												
	6. 男女童用鞋襪	756												
	合	計	750											
	1. 男用衣著	751												
	2. 女用衣著	752												
3. 童用衣著	753													
4. 男女童用衣著修補費	754													
5. 雜用費	755													
6. 男女童用鞋襪	756													
合	計	750												
1. 男用衣著	751													
2. 女用衣著	752													
3. 童用衣著	753													
4. 男女童用衣著修補費	754													
5. 雜用費	755													
6. 男女童用鞋襪	756													
合	計	750												
1. 男用衣著	751													
2. 女用衣著	752													
3. 童用衣著	753													
4. 男女童用衣著修補費	754													
5. 雜用費	755													
6. 男女童用鞋襪	756													
合	計	750												
1. 男用衣著	751													
2. 女用衣著	752													
3. 童用衣著	753													
4. 男女童用衣著修補費	754													
5. 雜用費	755													
6. 男女童用鞋襪	756													
合	計	750												
1. 男用衣著	751													
2. 女用衣著	752													
3. 童用衣著	753													
4. 男女童用衣著修補費	754													
5. 雜用費	755													
6. 男女童用鞋襪	756													
合	計	750												
1. 男用衣著	751													
2. 女用衣著	752													
3. 童用衣著	753													
4. 男女童用衣著修補費	754													
5. 雜用費	755													
6. 男女童用鞋襪	756													
合	計	750												
1. 男用衣著	751													
2. 女用衣著	752													
3. 童用衣著	753													
4. 男女童用衣著修補費	754													
5. 雜用費	755													
6. 男女童用鞋襪	756													
合	計	750												
1. 男用衣著	751													
2. 女用衣著	752													
3. 童用衣著	753													
4. 男女童用衣著修補費	754													
5. 雜用費	755													
6. 男女童用鞋襪	756													
合	計	750												
1. 男用衣著	751													
2. 女用衣著	752													
3. 童用衣著	753													
4. 男女童用衣著修補費	754													
5. 雜用費	755													
6. 男女童用鞋襪	756													
合	計	750												
1. 男用衣著	751													
2. 女用衣著	752													
3. 童用衣著	753													
4. 男女童用衣著修補費	754													
5. 雜用費	755													
6. 男女童用鞋襪	756													
合	計	750												
1. 男用衣著	751													
2. 女用衣著	752													
3. 童用衣著	753													
4. 男女童用衣著修補費	754													
5. 雜用費	755													
6. 男女童用鞋襪	756													
合	計	750												
1. 男用衣著	751													
2. 女用衣著	752													
3. 童用衣著	753													
4. 男女童用衣著修補費	754													
5. 雜用費	755													
6. 男女童用鞋襪	756													
合	計	750												
1. 男用衣著	751													
2. 女用衣著	752													
3. 童用衣著	753													
4. 男女童用衣著修補費	754													
5. 雜用費	755													
6. 男女童用鞋襪	756													
合	計	750												
1. 男用衣著	751													
2. 女用衣著	752													
3. 童用衣著	753													
4. 男女童用衣著修補費	754													
5. 雜用費	755													
6. 男女童用鞋襪	756													
合	計	750												
1. 男用衣著	751													
2. 女用衣著	752													
3. 童用衣著	753													
4. 男女童用衣著修補費	754													
5. 雜用費	755													
6. 男女童用鞋襪	756													
合	計	750												
1. 男用衣著	751													
2. 女用衣著	752													
3. 童用衣著	753													
4. 男女童用衣著修補費	754													
5. 雜用費	755													
6. 男女童用鞋襪	756													
合	計	750												
1. 男用衣著	751													
2. 女用衣著	752													
3. 童用衣著	753													
4. 男女童用衣著修補費	754													

中華民國臺灣地區七十八年個人所得分配調查報告. 七十八年

/ 行政院主計處編. ——臺北市：編者，民79

273面：圖；26公分

附錄1.名詞解釋；2.調查方法；3.七十八年調查表表式

ISSN 1011—694X

統一編號 13036790265

新臺幣400元(平裝)

1.家計調查—臺灣 I. 行政院主計處編
542.51 / 8345 78

中華民國臺灣地區七十八年個人所得分配調查報告

編 者：行 政 院 主 計 處

台北市廣州街二號
3814910—270

印 刷 者：榮 民 印 刷 廠

台北市西園路二段281巷32號
3075130—9

經 銷 者：中 央 文 物 供 應 社

台北市羅斯福路三段333巷5號
3636140
郵政劃撥帳號：0002181—8號

出版日期：中華民國七十九年九月

定 價：每本新台幣肆佰元