

108年15-29歲青年勞工就業狀況 調查報告

資料時期：108年10月

勞動部

中華民國109年3月編印

國家圖書館出版品預行編目資料

15-29 歲青年勞工就業狀況調查報告. 108 年 / 勞動部.

-- 第一版. -- 臺北市 : 勞動部, 民 109.03

面 ; 公分

ISBN 978-986-5441-19-7(平裝)

1. 勞工就業 2. 調查統計
542.77

109003979

108年15-29歲青年勞工就業狀況調查報告

中華民國 109 年 3 月

編 印：勞動部

出版機關：勞動部

地 址：100 臺北市中正區館前路 77 號 9 樓

電 話：(02)8995-6866

網 址：<https://www.mol.gov.tw>

版 次：第一版

印 刷 者：上校基業有限公司

地 址：807 高雄市三民區通化街 88 巷 26 號

電 話：(07)311-6011

展 售 處：

三民書局

地 址：100 臺北市中正區重慶南路 1 段 61 號

電 話：(02)2361-7511

國家書店松江門市

地 址：104 臺北市中山區松江路 209 號 1 樓

電 話：(02)2518-0207

國家網路書店：<https://www.govbooks.com.tw>

五南文化廣場

地 址：406 臺中市北屯區軍福七路 600 號

電 話：(04)2437-8010

本刊電子版登載於勞動部網址：

<https://www.mol.gov.tw/statistics/19111/>

勞動部免付費電話：0800-085151



著作權管理資訊

勞動部統計處保留對本書依法所享有之所有著作權利，欲重製、改作、編輯或公開口述本書全部或部分內容者，須徵得財產權管理機關之同意授權。
(請洽勞動部統計處，電話：(02)8995-6866 分機 2899~2902)

定 價：新臺幣 250 元

GPN : 1010900463

ISBN : 978-986-5441-19-7

凡 例

- 一、本報告資料因四捨五入關係，部分總計數字容不等於細項數字之和。
- 二、本報告各項資料說明及附註等，分別註明於各該統計表下端。
- 三、本報告所用符號意義如下：
 - 0.0 表示數值不及 0.05。
 - 表示無數值或數值無統計。
 - ... 表示數值尚未發布。
- 四、資料使用上的限制：部分變數樣本較少時，使用上須注意其抽樣誤差。

目 次

壹、前言	(1)
貳、調查概況	(1)
參、統計結果提要分析	(5)
肆、統計表	
表 1 青年勞工目前工作的職類	2
表 2 青年勞工獲得目前工作的方法	6
表 3 青年勞工現職工作應徵時提出薪資期望情形	10
表 4 青年勞工現職工作應徵時有提出薪資期望之原因	12
表 5 青年勞工現職工作應徵時未提出薪資期望之原因	14
表 6 青年勞工目前從事部分工時工作的主要原因	18
表 7 青年勞工現職工作的每週工作時數	20
表 8 青年勞工現職工作的加班情形	24
表 9 青年勞工現職工作的計薪方式	28
表 10 青年勞工現職工作的每月薪資	30
表 11 青年勞工過去一年領取獎金情形	34
表 12 青年勞工現職工作曾獲加薪情形	38
表 13 青年勞工覺得學校所學與目前工作學以致用的程度	42
表 14 青年勞工現職工作年資	44
表 15 青年勞工總工作年資	46
表 16 青年勞工初次尋職前做過的準備	48
表 17 青年勞工初次尋職時選擇工作的考慮因素	50
表 18 青年勞工初次尋職遭遇的困難	52
表 19 青年勞工初次尋職時間	54
表 20 青年勞工認為對尋職有幫助之就業資訊	56
表 21 青年勞工找到第一份工作前，待業期間主要的活動	58
表 22 青年勞工離開第一份工作的原因	60
表 23 青年勞工於應徵第一份工作時提出薪資期望情形	62
表 24 青年勞工於應徵第一份工作時有提出薪資期望之原因	63
表 25 青年勞工於應徵第一份工作時未提出薪資期望之原因	64
表 26 青年勞工初次就業的計薪方式	66

表 27	青年勞工初次就業年齡.....	68
表 28	青年勞工現職工作與其初次就業薪資增減情形.....	69
表 29	青年勞工轉換工作情形.....	70
表 30	青年勞工打算轉換工作情形.....	74
表 31	青年勞工打算到海外工作情形.....	78
表 32	青年勞工持有證照情形.....	82
表 33	青年勞工未來打算考證照情形.....	86
表 34	青年勞工參加學校進修情形.....	90
表 35	青年勞工參加教育訓練情形.....	94
表 36	青年勞工至勞動部勞動力發展署就業中心或就業服務台登記求職情形.....	98
表 37	青年勞工至『台灣就業通 www.taiwanjobs.gov.tw 』登記求職情形.....	100
表 38	青年勞工參加勞動部勞動力發展署『就業博覽會』現場徵才活動情形...	102
表 39	青年勞工運用勞動部勞動力發展署『0800-777888』客服專線情形....	104
表 40	青年勞工希望政府提供各項促進青年就業服務情形.....	106
表 41	青年勞工每月薪資運用分配情形.....	110

伍、附錄

附錄一、15-29 歲青年勞工就業狀況調查問卷

附錄二、統計刊物一覽表

壹、前言

近年來高等教育高度發展，青年因就學延遲進入勞動市場，加以產業結構變遷，引起就業條件及工作型態轉變，改變青年就業觀念，轉職頻率亦相對較高，為探討青年勞工就業動向，掌握青年就業現況與問題，提供政府單位規劃促進青年就業政策及學術單位研究分析應用，勞動部於 108 年 10-11 月期間，以參加勞工保險且在職之本國籍受僱青年(15-29 歲)勞工為調查對象，辦理「15-29 歲青年勞工就業狀況調查」，計回收有效樣本 4,086 份，信賴水準 95% 下，百分比估計值之抽樣誤差在 ± 1.53 個百分點以內。

貳、調查概況

一、調查目的：為了解青年勞工就業現況與問題，蒐集其目前就業狀況、初入職場尋職歷程、初次工作經驗、職業生涯發展規劃及其對政府施政措施意見，探討青年勞工就業動向，提供規劃青年就業政策之參考。

二、調查範圍及對象：

(一)區域範圍：臺灣地區（不含金門縣及連江縣）。

(二)調查對象：參加勞工保險且在職之 15-29 歲本國籍青年勞工。

三、調查項目及調查表式：

(一)調查項目：包括勞工基本資料（含性別、年齡、教育程度）、目前就業狀況、初入職場尋職歷程、初次工作經驗、職業生涯發展規劃及對政府施政措施意見等。

(二)調查表式：按上述調查項目，設計調查表式一種。

四、資料時期：108 年 10 月之情況為準，但調查表另有規定者從其規定。

五、調查期間：108 年 10 月至 108 年 11 月。

六、調查方法：以郵寄問卷調查方式辦理，輔以電話聯繫及催收。

七、抽樣設計：

(一)抽樣母體：參加勞工保險且在職之 15-29 歲受僱青年勞工。

(二)抽樣方法：採分層隨機抽樣，依抽樣母體服務單位之行業（依據中華民國行業標準分類第 10 次修訂，分為 19 個大行業）、規模（29 人以下、30~49 人、50~199 人、200~499 人、500 人以上）、投保地區（北、中、南、東部地區）為分層變數抽出調查樣本，共計回收 4,086 個有效樣本。

(三)推估方法：

$$E_{ijk} = \frac{N_{ijk}}{n_{ijk}}$$

$$\hat{X}_i = \sum_j \sum_k \sum_l X_{ijkl} \times E_{ijk}$$

$$\hat{X} = \sum_i \hat{X}_i$$

$$v(\hat{X}) = \sum_i \sum_j \sum_k N_{ijk}^2 \left(1 - \frac{n_{ijk}}{N_{ijk}}\right) \times \frac{s_{ijk}^2}{n_{ijk}}$$

N_{ijk} ：表第*i*大行業，第*j*規模層，第*k*投保地區層母體勞工人數

n_{ijk} ：表第*i*大行業，第*j*規模層，第*k*投保地區層樣本勞工人數

E_{ijk} ：表第*i*大行業，第*j*規模層，第*k*投保地區層之擴大權數

X_{ijkl} ：表第*i*大行業，第*j*規模層，第*k*投保地區層，第*l*個樣本之某一特徵值

\hat{X}_i ：表推算之第*i*大行業某一特徵值之總和

\hat{X} ：表推算之某一特徵值總和

s_{ijk}^2 ：表第*i*大行業，第*j*規模層，第*k*投保地區層之樣本某一特徵值變異數

$v(\hat{X})$ ：表推算某一特徵值總和變異數之推算式

(四)調查結果表百分比部分是以加權推估後百分比表示。

八、母體及樣本結構：

表 1 樣本和母體之結構—按行業分

行業別	母體		樣本	
	人數(人)	百分比(%)	人數(人)	百分比(%)
總計	1,599,216	100.0	4,086	100.0
農、林、漁、牧業	2,631	0.2	67	1.6
礦業及土石採取業	423	0.0	38	0.9
製造業	344,847	21.6	812	19.9
電力及燃氣供應業	2,917	0.2	117	2.9
用水供應及汙染整治業	4,355	0.3	96	2.3
營建工程業	56,966	3.6	145	3.5
批發及零售業	394,068	24.6	793	19.4
運輸及倉儲業	40,573	2.5	127	3.1
住宿及餐飲業	204,918	12.8	290	7.1
出版、影音製作、傳播及資通訊服務業	68,878	4.3	174	4.3
金融及保險業	54,738	3.4	161	3.9
不動產業	18,554	1.2	90	2.2
專業、科學及技術服務業	88,486	5.5	237	5.8
支援服務業	64,275	4.0	116	2.8
公共行政及國防；強制性社會安全	12,868	0.8	146	3.6
教育業	64,952	4.1	162	4.0
醫療保健及社會工作服務業	115,242	7.2	293	7.1
藝術、娛樂及休閒服務業	23,190	1.5	70	1.7
其他服務業	36,335	2.3	152	3.7

說明：母體資料來源為勞動部勞工保險局 108 年 6 月參加勞工保險且在職之 15~29 歲受僱青年勞工。

表 2 樣本和母體之結構—按規模分

規模別	母體		樣本	
	人數(人)	百分比(%)	人數(人)	百分比(%)
總計	1,599,216	100.0	4,086	100.0
29 人以下	618,608	38.7	1,481	36.2
30~49 人	121,808	7.6	541	13.2
50~199 人	247,914	15.5	801	19.6
200~499 人	148,431	9.3	537	13.1
500 人以上	462,455	28.9	726	17.8

說明：母體資料來源為勞動部勞工保險局 108 年 6 月參加勞工保險且在職之 15~29 歲受僱青年勞工。

表3 樣本和母體之結構—按投保地區分

地 區	母 體		樣 本	
	人數(人)	百分比(%)	人數(人)	百分比(%)
總計	1,599,216	100.0	4,086	100.0
北部地區	955,702	59.8	1,862	45.6
中部地區	330,092	20.6	1,033	25.3
南部地區	297,168	18.6	838	20.5
東部地區	16,254	1.0	353	8.6

說明：母體資料來源為勞動部勞工保險局 108 年 6 月參加勞工保險且在職之 15~29 歲受僱青年勞工。

註：1.北部地區：新北市、臺北市、桃園市、宜蘭縣、新竹縣、基隆市、新竹市。

2.中部地區：臺中市、苗栗縣、彰化縣、南投縣、雲林縣。

3.南部地區：臺南市、高雄市、嘉義縣、屏東縣、澎湖縣、嘉義市。

4.東部地區：臺東縣、花蓮縣。

參、統計結果提要分析

一、青年勞工就業現況

(一) 青年勞工現職職務以服務及銷售工作人員占 2 成 8 最多

青年勞工目前（108 年 10 月，以下同）職務以擔任「服務及銷售工作人員」占 27.8% 最多，其次為「技術員及助理專業人員」24.1%，再次為「專業人員」20.0%。

按教育程度觀察，專科以下的青年勞工以從事服務及銷售工作人員最多，大學以技術員及助理專業人員為主，占 26.3%；研究所則以專業人員為主，占 60.9%。

表1 青年勞工目前工作的職類

單位：%

項目別	合計	民意代表、主管及經理人員	專業人員	技術員及助理專業人員	事務支援人員	服務及銷售工作人員	農林漁牧業生產人員	技藝有關工作人員	機械設備操作及組裝人員	基層技術工及勞力工
97 年 10 月	100.0	1.6	13.6	21.5	26.7	21.4	0.2	5.6	6.1	3.3
99 年 10 月	100.0	1.4	17.1	25.3	20.6	20.6	0.1	5.0	6.4	3.5
101 年 10 月	100.0	0.8	16.4	20.8	22.7	21.5	0.1	5.2	5.5	7.0
103 年 10 月	100.0	0.7	16.5	23.0	22.8	22.1	0.2	4.9	5.7	4.1
105 年 10 月	100.0	0.8	20.3	20.1	23.6	24.3	0.2	2.9	3.9	3.9
107 年 10 月	100.0	0.6	21.3	22.4	17.0	25.7	0.2	4.5	4.3	4.0
108 年 10 月	100.0	0.8	20.0	24.1	13.8	27.8	0.3	4.3	5.6	3.4
教育程度										
國中及以下	100.0	1.7	2.9	14.6	4.4	45.1	1.2	10.1	9.5	10.5
高中(職)	100.0	0.3	1.9	19.3	7.9	45.2	0.1	5.7	11.8	7.7
專科	100.0	1.3	27.3	20.7	10.8	27.4	-	5.3	3.6	3.6
大學	100.0	0.8	22.1	26.3	17.6	23.6	0.3	3.7	3.8	1.9
研究所	100.0	1.8	60.9	25.8	6.6	2.2	0.4	2.0	-	0.4

說明：依據中華民國職業標準分類(第 6 次修訂)編製。

(二) 青年勞工現職工作年資平均為 2.3 年

青年勞工現職工作年資分布以「1 年-未滿 3 年」者占 47.7% 最多，「3 年-未滿 6 年」者占 25.1%，「未滿 1 年」者占 22.3%，「6 年-未滿 10 年」者占 4.6%，「10 年以上」者占 0.4%。青年勞工現職的平均年資為 2.3 年，較 107 年的平均年資 2.0 年增加 0.3 年。

表2 青年勞工現職工作年資

項目別	合計	單位：%、年					現職平均年資
		未滿1年	1年-未滿3年	3年-未滿6年	6年-未滿10年	10年以上	
97年10月	100.0	31.3	44.2	19.4	4.2	0.8	2.1
99年10月	100.0	30.1	37.0	26.5	5.6	0.7	2.4
101年10月	100.0	34.5	43.3	16.6	5.1	0.4	1.6
103年10月	100.0	30.2	45.9	19.6	3.8	0.5	2.0
105年10月	100.0	31.7	45.0	19.9	3.2	0.3	1.9
107年10月	100.0	29.3	46.1	20.9	3.6	0.1	2.0
108年10月	100.0	22.3	47.7	25.1	4.6	0.4	2.3

(三) 青年勞工平均做過 2.2 個工作，工作總年資平均為 3.7 年

57.6%的青年勞工曾換過工作，以換過「1個工作」者占 26.0%較多，「不曾換過工作」者占 42.4%。青年勞工從踏入職場至今，工作總年資平均為 3.7 年，平均做過 2.2 個工作，亦即平均每一工作做 1.7 年，而目前工作中的現職年資平均為 2.3 年，比平均每一工作時間長 0.6 年，顯示青年勞工在就業初期為尋得合適自己的工作比較容易換工作，惟歷經就業市場磨合期後，工作穩定度隨之提升。

表3 青年勞工工作經驗

項目別	合計	不曾換過工作	曾換過工作					平均做過幾個工作	平均工作總年資	現職平均年資
			單位：%、個、年							
			1個	2個	3個	4個	5個以上			
97年10月	100.0	37.3	28.1	20.9	7.9	3.3	2.5	2.3	3.8	2.1
99年10月	100.0	41.3	27.5	18.2	7.2	3.4	2.4	2.1	3.9	2.4
101年10月	100.0	38.1	28.2	16.7	8.5	3.9	4.7	2.3	3.1	1.6
103年10月	100.0	41.3	27.9	17.8	7.5	3.1	2.4	2.1	3.3	2.0
105年10月	100.0	41.0	32.5	13.7	6.4	3.7	2.6	2.1	3.2	1.9
107年10月	100.0	45.8	25.5	16.6	6.3	3.4	2.4	2.0	3.2	2.0
108年10月	100.0	42.4	26.0	18.1	6.2	4.3	3.0	2.2	3.7	2.3

(四) 青年勞工計薪方式以月薪制者占多數，現職薪資較自己初次就業時平均增加 4,905 元

78.9%的青年勞工現職工作的計薪方式為月薪制，時薪制占 11.4%，底薪加業績獎金占 5.1%，其餘給薪方式比率皆低於 5%。

青年勞工現職薪資每人平均為 31,603 元，較 107 年增加 996 元，較自己從事第 1 份工作時之薪資增加 4,905 元。現職工作薪資較初次就業薪資增加者占 60.7%，不變者占 29.4%，減少者占 9.9%。

圖1 青年勞工現職工作的計薪方式



表4 青年勞工現職工作與其初次就業薪資增減情形

單位：元、%

項目別	現職工作 平均每人薪資	合計	較初次就業增減情形			增減金額
			增加	不變	減少	
101年10月	27,425	100.0	51.7	37.5	10.8	3,441
103年10月	28,925	100.0	55.2	34.2	10.6	3,419
105年10月	29,427	100.0	58.9	28.3	12.8	3,887
107年10月	30,607	100.0	62.6	26.2	11.2	4,555
108年10月	31,603	100.0	60.7	29.4	9.9	4,905

(五) 6成3的青年勞工現職工作曾獲加薪，因「個人在原職務表現良好」而獲加薪者占22.0%最高

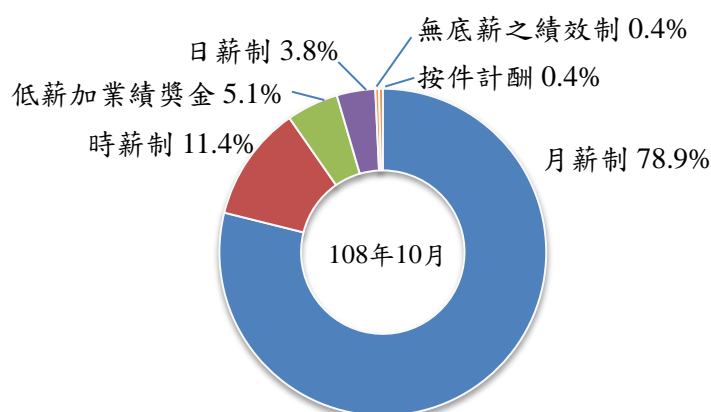
63.0%的青年勞工現職工作曾獲加薪，獲得加薪的理由以「個人在原職務表現良好」的比率較高占22.0%，其次是「個人服務年資增加」占18.7%，再次是「公司全面調薪」、「個人職務晉升」，分占18.3%、17.1%。

按性別觀察，男性曾獲加薪比率63.3%，女性為62.7%，兩性獲得加薪的理由均以「個人在原職務表現良好」的比率最高，男性占23.6%、女性占20.5%。

表5 青年勞工現職工作曾獲加薪情形

單位：%

項目別	合計	曾獲加薪	個人在原職務表現良好	個人服務年資增加	公司全面調薪	個人職務晉升	配合基本工資調整	試用期滿調薪①	公司獲利增加	業務增加①	個人完成新的訓練課程或取得新的證照	公司擔心我會離職	其他	未獲加薪
107年10月	100.0	61.1	19.5	16.8	18.0	15.5	13.3	-	3.9	-	3.6	1.8	1.7	38.9
108年10月	100.0	63.0	22.0	18.7	18.3	17.1	15.3	14.7	5.5	4.6	4.6	1.7	0.1	37.0
性別														
男	100.0	63.3	23.6	19.9	18.6	18.3	15.7	14.4	6.0	4.1	5.9	2.2	0.1	36.7
女	100.0	62.7	20.5	17.6	18.0	16.0	15.0	15.0	4.9	5.0	3.3	1.4	0.1	37.3

說明：獲得加薪理由項目可複選。

註：①108年增列「試用期滿調薪」及「業務增加」之選項。

(六) 青年勞工每週工時之分布以「40小時-未滿41小時」為最高

青年勞工每週工時之分布以「40小時-未滿41小時」為最高，占75.1%；

「未滿40小時」占13.0%居次。

表6 青年勞工現職工作的每週工作時數

單位：%

項目別	合計	未滿40小時	40小時-未滿41小時	41小時-未滿42小時	42小時-未滿44小時	44小時以上
97年10月	100.0	9.9	47.0	0.1	5.4	37.6
99年10月	100.0	15.4	35.7	7.4	4.9	36.6
101年10月	100.0	8.1	52.4	0.5	4.9	34.1
103年10月	100.0	5.9	58.1	0.4	4.4	31.3
105年10月	100.0	13.0	70.2	0.1	1.9	14.9
107年10月	100.0	18.3	67.6	-	1.2	12.9
108年10月	100.0	13.0	75.1	0.1	1.5	10.4

(七) 3成6的青年勞工有加班，平均每週加班5.2小時

63.8%的青年勞工無加班情形，高於有加班的36.2%，有加班者平均每週加班5.2小時，領取加班費時數為3.4小時，轉換補休時數為0.7小時。按性別觀察，男性有加班者占34.7%，女性為37.6%，男性平均每週加班5.9小時，高於女性之4.6小時。

表7 青年勞工現職工作的加班情形

單位：%、小時

項目別	合計	沒有加班	有加班	有領取加班費或轉換補休		平均每週加班時數	平均每週領取加班費或轉換補休時數	
				有領取加班費	沒有領取加班費及轉換補休		有領取加班費	沒有領取加班費及轉換補休
97年10月	100.0	41.7	58.3	34.2	24.1	5.8	3.4	
99年10月	100.0	40.8	59.2	35.0	24.1	6.7	4.0	
101年10月	100.0	53.5	46.5	26.9	19.6	5.5	3.2	
103年10月	100.0	57.1	42.9	27.4	15.6	5.4	3.5	
105年10月	100.0	62.9	37.1	28.8	8.3	5.6	4.0	
107年10月	100.0	63.2	36.8	30.2	6.6	4.8	3.7	
108年10月	100.0	63.8	36.2	29.0	7.2	5.2	4.1	
性別								
男	100.0	65.3	34.7	29.9	4.8	5.9	5.1	
女	100.0	62.4	37.6	28.3	9.4	4.6	3.4	

(八) 8成5的青年勞工過去一年曾領取獎金

85.4%的青年勞工過去一年有領過獎金，未領取獎金者占14.6%。從領取獎金類型來看，以領取「三節獎金」64.7%及「年終獎金」62.6%的比率最高，其次是「工作、績效獎金」及「生日獎金/禮卷/禮盒」，分別占45.3%、40.0%。

按性別分析，男女性有領取獎金的比率大致相當，分占85.3%及85.6%。按規模別觀察，有領取獎金者以規模30人-49人企業的比率最高，占89.6%。

表8 青年勞工過去一年領取獎金情形

單位：%

項目別	合計	有領取	年節獎金①								未領取
			年節獎金①		工作、 績效 獎金	全勤 獎金	員工酬勞 (含現金紅利 與股票紅利)	不休假 獎金	生日禮 金/禮卷/ 禮盒②	其他	
			三節獎金	年終 獎金							
97年10月	100.0	86.9	70.7	43.9	40.8	18.0	10.4	-	1.4	13.1	
99年10月	100.0	87.9	69.3	46.6	39.6	15.1	6.5	-	1.8	12.1	
101年10月	100.0	85.8	66.1	43.8	38.8	12.7	7.5	-	1.2	14.2	
103年10月	100.0	89.0	69.1	49.2	43.1	18.9	6.7	-	0.8	11.0	
105年10月	100.0	83.8	71.8	70.2	47.4	42.3	17.0	6.2	-	16.2	
107年10月	100.0	84.4	70.1	70.0	42.5	30.9	10.0	6.3	-	15.6	
108年10月	100.0	85.4	64.7	62.6	45.3	32.6	12.7	7.7	40.0	0.0	14.6
性別											
男	100.0	85.3	65.2	63.6	45.6	33.6	14.2	8.0	40.6	-	14.7
女	100.0	85.6	64.3	61.7	45.0	31.6	11.3	7.3	39.4	0.0	14.4
規模											
29人以下	100.0	83.8	59.1	57.9	42.5	38.2	8.1	7.7	23.9	-	16.2
30人-49人	100.0	89.6	64.7	67.1	41.8	37.8	11.8	7.9	38.0	-	10.4
50人-199人	100.0	86.1	68.2	63.5	40.7	34.8	9.7	8.4	47.1	-	13.9
200人-499人	100.0	86.6	71.8	67.0	44.3	29.7	13.6	7.0	51.8	-	13.4
500人以上	100.0	85.8	68.0	65.8	52.9	23.4	20.4	7.3	54.4	0.0	14.2

說明：領取獎金項目可複選。

註：①103年以前調查選項為「年節獎金」，105年起分為「年終獎金」及「三節獎金」。

②108年增列「生日禮金/禮卷/禮盒」之選項。

(九) 青年勞工薪資運用情形

青年勞工每月薪資運用在生活費用占整體的 37.7%，投資理財(含儲蓄、保險、基金等)占 23.4%，休閒娛樂占 14.8%，給父母親占 11.6%，房租、貸款占 11.5%，教育訓練則未及 1 成。

圖2 青年勞工每月薪資運用分配情形

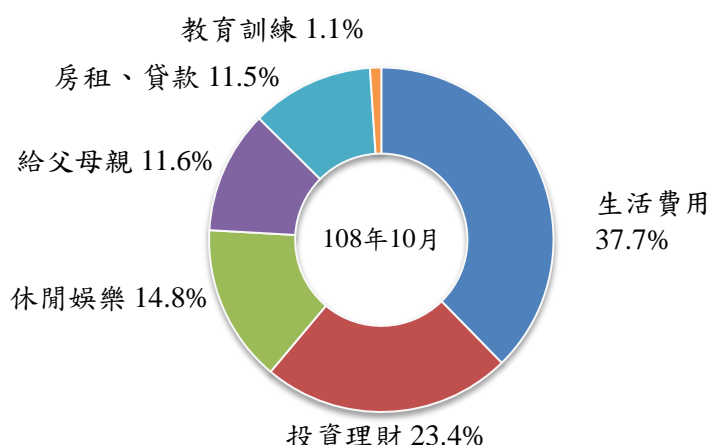

(十) 青年勞工獲得目前工作的方式，以「私立就業服務機構」占 4 成 3 最高

青年勞工獲得現職工作的方式，以「從私立就業服務機構提供之求職管道」占 43.2% 最高，其次為「親友推薦」占 29.0%，再其次是「公司機構網站」占 11.8%。

按教育程度觀察，高中(職)以下獲得現職之方式，主要以透過「親友推薦」為主，專科以上則以「從私立就業服務機構提供之求職管道」找工作的比率高。

表9 青年勞工獲得目前工作的方法

項目別	合計	單位：%									自我推薦	社群網站	師長推薦
		從私立就業服務機構提供之求職管道	透過網站(或APP)應徵	現場服務	親友推薦	公司機構網站	從政府提供之求職管道	透過網站應徵	現場服務	參加政府機關考試			
107年10月	100.0	41.3	39.1	2.1	31.3	10.3	9.1	6.0	2.5	1.0	6.5	6.4	5.8
108年10月	100.0	43.2	40.9	3.2	29.0	11.8	8.8	5.0	3.1	1.3	6.5	9.8	4.9
教育程度													
國中及以下	100.0	23.4	22.2	2.4	50.6	11.4	2.8	2.6	1.2	-	13.7	9.3	4.0
高中(職)	100.0	34.0	31.5	3.4	36.8	6.4	11.9	6.4	6.0	0.2	7.5	9.8	5.5
專科	100.0	39.4	38.7	2.9	35.0	19.4	6.7	2.9	3.5	1.5	7.3	6.6	6.1
大學	100.0	47.1	44.9	3.1	25.6	12.7	8.0	4.7	2.3	1.7	5.6	10.0	3.8
研究所	100.0	48.5	45.5	4.0	21.8	17.0	7.9	5.2	1.6	1.7	7.5	10.9	11.3

說明：本問項可複選。

(十一)6成9青年勞工覺得學校所學與目前工作尚能學以致用

68.8%的青年勞工覺得學校所學與目前工作尚能學以致用(程度為普通以上)。整體而言，教育程度為專科以上者，感到學以致用程度較高。

圖3 青年勞工覺得學校所學與目前工作學以致用的程度

中華民國 108 年 10 月

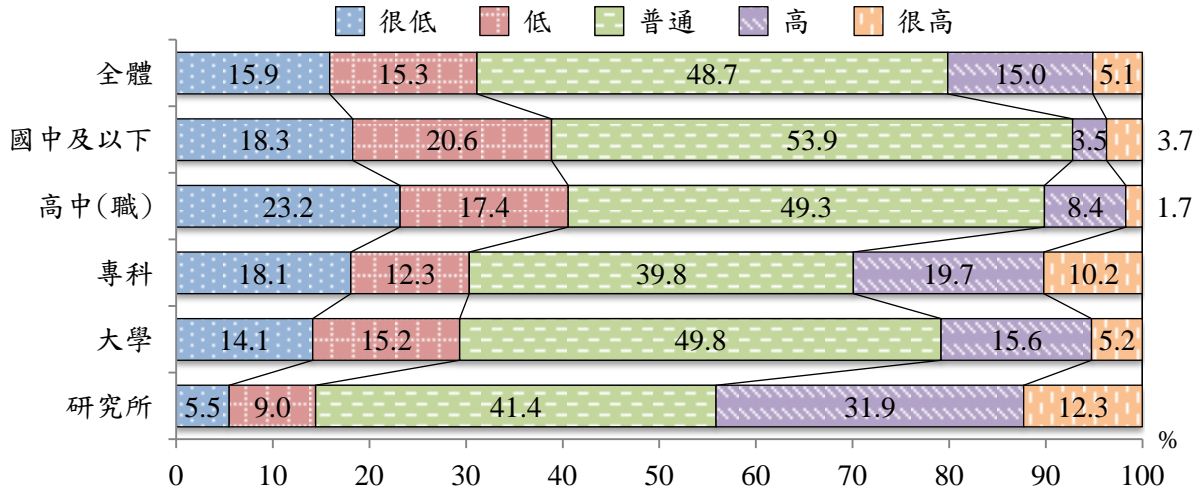

(十二)4成2青年勞工於應徵現職工作時有提出薪資期望，有提出者以因「已知道一般薪資行情」、「已經設定理想的薪資水準」之比率較高

41.7%青年勞工於應徵現職工作時有提出薪資期望，30.5%認為有助於獲得理想薪資，較認為沒有幫助之11.2%高出19.3個百分點；未提出者占58.3%。按教育程度觀察，有提出薪資期望的比率，隨著教育程度的提高而遞增，由國中及以下的28.4%增至研究所的60.6%。

有提出薪資期望之青年勞工，原因以「已知道一般薪資行情」、「已經設定理想的薪資水準」比率較高，分別占62.9%、53.4%。未提出薪資期望者，原因則以「雇主給的薪資福利已符合自己的期待」占43.4%最高，「認為薪資不是重點，想先累積經驗」占35.4%次之，「自己經驗不足，不敢要求」占29.0%再次之。

表10 青年勞工現職工作應徵時提出薪資期望情形

中華民國 108 年 10 月

單位：%

項目別	合計	有提出 薪資期望	是否有助於獲得理想薪資		未提出 薪資期望
			是	否	
			總計	100.0	
教育程度					
國中及以下	100.0	28.4	26.3	2.1	71.6
高中(職)	100.0	28.6	20.3	8.2	71.4
專科	100.0	38.4	30.9	7.5	61.6
大學	100.0	45.1	32.9	12.2	54.9
研究所	100.0	60.6	43.4	17.2	39.4

圖4 青年勞工現職工作應徵時有提出薪資期望之原因

中華民國108年10月

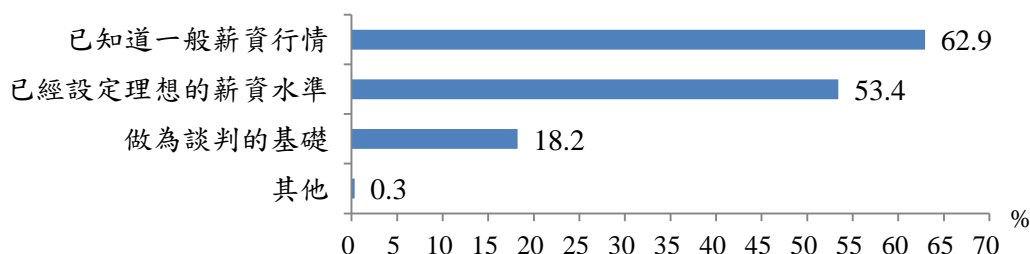

說明：本問項可複選。

圖5 青年勞工現職工作應徵時未提出薪資期望之原因

中華民國108年10月

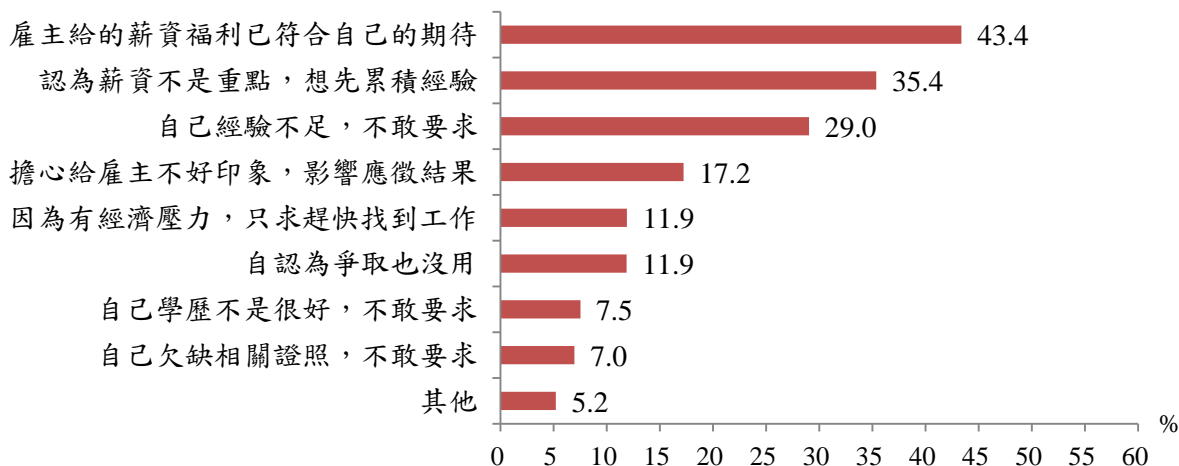

說明：本問項可複選。

二、青年勞工初入職場尋職歷程及初次工作經驗

(一) 5成6青年勞工初次尋職前有做過準備；教育程度愈高，預做準備比率愈高

55.5%的青年勞工初次尋職前有做過準備，準備的方式以「增加打工或實習經驗」占32.1%最高，「找師長、親友諮詢就業方向」22.8%居次，「考取專業證照」21.6%再次之。

按性別觀察，初次尋職前有做過準備的比率，女性為59.7%高於男性50.8%。按教育程度觀察，初次尋職前有做過準備的比率隨著教育程度的提高而增加，由國中及以下之26.1%增至研究所之77.5%。

表11 青年勞工初次尋職前做過的準備

單位：%

項目別	合計	有做準備							未做準備
		增加打工或實習經驗 ①	考取專業證照	做職業興趣分析	找師長、親友諮詢就業方向 ②	參加就業講座	其他		
101年10月	100.0	58.3	36.7	25.6	18.3	9.0	7.4	1.0	41.7
103年10月	100.0	53.4	30.3	23.8	18.1	8.8	6.8	1.2	46.6
105年10月	100.0	54.1	28.6	25.2	21.3	9.4	8.0	0.2	45.9
107年10月	100.0	51.3	28.0	22.0	16.8	8.1	7.7	1.8	48.7
108年10月	100.0	55.5	32.1	21.6	20.1	22.8	6.9	1.1	44.5
性別									
男	100.0	50.8	27.7	18.8	20.3	20.8	5.4	1.2	49.2
女	100.0	59.7	36.1	24.2	19.8	24.6	8.3	1.0	40.3
教育程度									
國中及以下	100.0	26.1	20.5	4.9	6.7	5.5	3.5	-	73.9
高中(職)	100.0	36.2	22.1	7.9	12.9	13.3	3.2	0.3	63.8
專科	100.0	53.1	31.1	27.1	20.6	17.5	5.1	-	46.9
大學	100.0	61.5	36.6	26.0	22.2	24.6	7.9	1.3	38.5
研究所	100.0	77.5	30.9	30.9	29.6	46.4	12.9	2.6	22.5

說明：準備項目可複選。

註：①107年以前調查選項為「增加打工經驗」，108年改為「增加打工或實習經驗」。

②107年以前調查選項為「找老師諮詢就業方向」，108年改為「找師長、親友諮詢就業方向」。

(二) 青年勞工初次就業年齡平均為 21.3 歲，尋職時間平均為 1.8 個月

青年勞工初次就業年齡平均為 21.3 歲，較 97 年的初次就業年齡 21.0 歲增加 0.3 歲，初次就業尋職時間以「1 個月(含)以內」占 66.9% 為最高，其次「超過 1 個月-3 個月(含)」占 19.9%，二者合計占 86.8%，尋職時間超過半年者占 5.8%。平均尋職時間為 1.8 個月，與 107 年持平。

按性別觀察，男性青年勞工平均尋職時間 2.1 個月，較女性 1.5 個月多 0.6 個月；按年齡觀察，平均尋職時間隨年齡層提高而增長，15-19 歲者 0.9 個月，20-24 歲者 1.4 個月，25-29 歲者 2.0 個月。

表12 青年勞工初次就業年齡及尋職時間

單位：%、月、歲

項目別	合計	1個月 (含)以內	超過1個月 -3個月(含)	超過3個月 -6個月(含)	6個月以上	平均 尋職時間	初次就業 平均年齡
97年10月	100.0	55.3	30.9	10.0	3.8	1.8	21.0
99年10月	100.0	56.7	27.6	10.6	5.0	2.3	21.2
101年10月	100.0	35.0	40.6	13.8	10.7	2.1	21.2
103年10月	100.0	30.4	46.5	13.7	9.4	2.1	21.7
105年10月	100.0	59.8	23.8	10.8	5.7	2.0	21.7
107年10月	100.0	68.5	19.0	7.3	5.1	1.8	21.4
108年10月	100.0	66.9	19.9	7.5	5.8	1.8	21.3
性別							
男	100.0	64.0	20.0	8.0	7.9	2.1	21.3
女	100.0	69.5	19.7	6.9	3.9	1.5	21.3
年齡							
15-19歲	100.0	77.3	18.0	4.7	-	0.9	17.2
20-24歲	100.0	73.2	16.5	6.7	3.7	1.4	20.0
25-29歲	100.0	62.9	21.7	8.1	7.3	2.0	22.2

(三)2成7青年勞工找到第一份工作前，待業期間主要的活動為「一直在找工作」

青年勞工找到第一份工作前，待業期間主要的活動以「一直在找工作」比率最高，占26.7%，其次是「賦閒在家」占20.1%。

按教育程度觀察，待業期間主要活動為「一直在找工作」的比率，以大學28.3%最高，專科為18.0%最低。

42.9%的青年勞工畢業前即找到工作，按性別觀察，女性「畢業前即找到工作」者占45.9%，較男性39.6%高出6.3個百分點。

表13 青年勞工找到第一份工作前，待業期間主要的活動

單位：%

項目別	合計	一直在 找工作	賦閒 在家	服 兵役	從事旅 遊活動	準備 考試①	在家 幫忙工作	作短期 進修	參加職 業訓練	其他	畢業前即 找到工作
99年10月	100.0	50.4	33.9	6.5	13.1	-	17.8	12.5	3.4	7.2	0.9
101年10月	100.0	44.1	26.0	15.7	11.2	-	14.8	10.1	2.7	1.7	25.8
103年10月	100.0	45.6	25.2	15.2	14.0	10.7	13.4	9.0	4.3	1.4	16.2
105年10月	100.0	38.0	22.1	15.5	13.7	9.8	12.3	8.1	3.9	-	28.2
107年10月	100.0	24.5	16.1	16.0	9.2	9.0	7.7	6.5	2.5	3.2	41.1
108年10月	100.0	26.7	20.1	13.9	10.1	7.9	8.2	5.5	2.2	1.8	42.9
性別											
男	100.0	24.7	19.1	29.3	7.3	7.5	7.5	5.1	3.2	1.3	39.6
女	100.0	28.5	21.0	-	12.6	8.3	8.8	5.9	1.4	2.3	45.9
教育程度											
國中及以下	100.0	20.0	15.5	9.6	1.2	9.3	19.3	-	-	3.5	53.8
高中(職)	100.0	25.0	21.8	8.8	5.1	3.1	8.3	1.8	1.4	0.8	50.1
專科	100.0	18.0	14.3	14.4	7.8	11.1	6.8	4.7	1.3	1.9	53.4
大學	100.0	28.3	19.8	15.8	11.8	9.0	8.1	6.7	2.8	2.2	39.5
研究所	100.0	26.3	21.4	15.7	15.2	12.1	5.8	9.4	1.5	1.4	38.1

說明：本問項可複選。

註：①103年起調查新增選項。

(四) 8成6青年勞工認為就業資訊有助於尋職，以「面試或求職技巧」占5成6最高

85.9%青年勞工認為就業資訊對尋職有幫助，以「面試或求職技巧」占56.0%最高，「就業市場與情勢分析」占48.8%，「職業訓練訊息」占39.1%次之、「熱門行職業介紹」占33.0%再次之，而有14.1%認為都沒有幫助。

按性別觀察，女性認為就業資訊對尋職有幫助的比率占88.6%，高於男性的82.8%。按教育程度觀察，認為就業資訊對尋職有幫助的比率，隨著教育程度的提高而遞增，由國中及以下的71.4%增至研究所的90.5%。

表14 青年勞工認為對尋職有幫助之就業資訊

中華民國108年10月

單位：%

項目別	合計	有幫助	幫助類別						都沒有幫助
			面試或求職技巧	就業市場與情勢分析	職業訓練訊息	熱門行職業介紹	創業資訊	其他	
總計	100.0	85.9	56.0	48.8	39.1	33.0	21.1	0.0	14.1
性別									
男	100.0	82.8	51.9	47.9	36.9	31.0	21.4	-	17.2
女	100.0	88.6	59.7	49.7	41.0	34.8	20.9	0.0	11.4
教育程度									
國中及以下	100.0	71.4	47.6	32.0	16.3	27.3	21.2	-	28.6
高中(職)	100.0	76.9	43.7	36.4	30.9	33.1	19.2	-	23.1
專科	100.0	83.6	50.3	37.0	43.3	34.7	21.8	-	16.4
大學	100.0	89.4	60.0	53.1	43.4	33.0	22.1	0.0	10.6
研究所	100.0	90.5	67.4	65.7	34.6	34.0	18.2	-	9.5

說明：有幫助的就業資訊項目可複選。

(五) 4成4青年勞工初次尋職曾遭遇困難，以「經歷不足」及「不知道自己適合做哪方面工作」之比率較高

43.6%青年勞工初次尋職曾遭遇困難，較107年減少4.3個百分點，所遭遇的困難以「經歷不足」占25.9%最高，其次是「不知道自己適合做哪方面工作」占25.4%，「技能不足」占16.2%，「求職面試技巧不足或不會寫履歷」占14.3%，沒有遇到困難者占56.4%。按初次就業年齡觀察，初次尋職曾遭遇困難的比率，隨年齡層提高而增加，15-19歲者31.5%，20-24歲者40.6%，25-29歲占46.0%。

表15 青年勞工初次尋職遭遇的困難

單位：%

項目別	合計	有 遇到 困難	沒有 遇到 困難									
			經歷 不足 ①	不知道自己適 合哪方面工作	技能 不足	求職面試技巧不 足或不會寫履歷	工作內容 要求不了解	適合的 職缺少	學歷 不足 ①	求職管 道不足	其他	
97年10月	100.0	46.9	21.8	26.3	18.6	16.9	11.8	11.4	9.9	1.6	53.1	
99年10月	100.0	49.2	31.9	26.4	18.5	16.4	11.3	13.4	12.1	10.3	2.0	50.8
101年10月	100.0	62.5	36.6	33.6	18.8	16.0	12.5	15.0	10.0	7.8	0.5	37.5
103年10月	100.0	54.2	30.6	30.1	17.2	14.4	11.6	12.2	7.1	6.8	0.4	45.8
105年10月	100.0	51.1	30.1	28.8	19.1	16.6	13.2	12.0	8.2	7.8	0.5	48.9
107年10月	100.0	47.9	27.4	27.3	16.5	15.2	12.9	9.5	7.0	6.2	0.8	52.1
108年10月	100.0	43.6	25.9	25.4	16.2	14.3	11.3	8.7	6.9	5.7	0.3	56.4
初次就業年齡												
15-19歲	100.0	31.5	19.9	15.2	10.8	12.0	8.9	4.4	7.8	3.7	0.0	68.5
20-24歲	100.0	40.6	22.3	24.2	13.3	11.9	9.4	9.1	5.8	4.8	0.4	59.4
25-29歲	100.0	46.0	28.2	26.8	18.1	15.7	12.4	8.8	7.3	6.3	0.3	54.0

說明：遭遇困難項目可複選。

註：①97年調查選項為「學經歷不足」，99年起分為「學歷不足」及「經歷不足」。

(六) 青年勞工初次就業考慮因素以「薪資及福利」及「工作穩定性」為主

歷年青年勞工初次就業考慮因素多以「薪資及福利」及「工作穩定性」為主，108年分別占59.1%及58.9%，再其次是「通勤方便」占48.0%、「能學習到知識技能」占47.4%。

按性別分，兩性考慮因素前2名者均超過5成，為「薪資及福利」及「工作穩定性」，另女性尚有「通勤方便」之因素亦超過半數。按教育程度觀察，高中(職)以下者考慮因素均以「工作穩定性」最高，專科以上者則以「薪資及福利」最高。

表16 青年勞工初次尋職時選擇工作的考慮因素

單位：%

項目別	合計	沒有 遇到 困難										
		薪資 及福利	工作 穩定性	通勤 方便	能學習到 知識技能	能學以致 用的工作	符合自 己興趣 的工作	有 發展 前景	有 升遷 機會	有 挑戰 性	工作 負擔 較輕	其他
97年10月	100.0	55.0	41.1	31.0	38.2	25.9	33.4	26.6	10.5	8.1	5.3	3.2
99年10月	100.0	51.6	54.5	42.1	49.0	44.2	44.7	35.2	21.9	22.6	7.8	2.5
101年10月	100.0	61.1	58.5	48.8	47.6	38.3	42.1	32.6	20.9	18.2	10.9	0.5
103年10月	100.0	60.8	59.3	50.7	48.0	40.8	44.3	37.7	25.1	24.7	10.1	0.4
105年10月	100.0	61.5	63.2	51.1	49.0	42.4	44.3	38.1	23.1	21.4	9.4	-
107年10月	100.0	57.6	55.8	47.8	45.8	42.7	40.6	31.6	20.3	19.2	10.1	0.5
108年10月	100.0	59.1	58.9	48.0	47.4	42.9	40.7	34.6	20.6	20.7	9.5	0.5
性別												
男	100.0	57.5	56.4	42.2	47.1	41.3	38.8	38.0	24.3	23.3	10.5	0.4
女	100.0	60.6	61.2	53.2	47.7	44.3	42.4	31.5	17.2	18.3	8.5	0.6
教育程度												
國中及以下	100.0	43.1	62.8	43.3	38.5	26.1	28.6	11.4	15.8	14.1	11.4	-
高中(職)	100.0	49.2	56.8	52.4	38.6	29.7	33.7	19.8	15.3	16.4	11.5	0.5
專科	100.0	62.3	61.8	41.3	41.2	42.9	36.9	28.7	15.8	16.6	10.5	1.1
大學	100.0	61.5	59.9	48.4	50.2	46.6	42.8	39.3	22.3	21.8	8.8	0.6
研究所	100.0	74.0	54.6	36.2	58.5	59.1	51.8	53.7	27.2	29.2	7.5	-

說明：本問項可複選。

(七)5成8青年勞工曾轉換工作，離開第一份工作的主因是「想更換工作地點」、「待遇及福利差」及「工作無發展前景」

5成8青年勞工曾轉換工作，離開第一份工作的原因以「想更換工作地點」為最高，占21.5%，其次為「待遇及福利差」占19.1%、「工作無發展前景」占17.6%。

按性別觀察，男性目前工作為第一份的比率為45.7%，高於女性的39.4%；離開第一份工作的原因，男女性均以「想更換工作地點」為最高，分占19.8%及22.9%。

表17 青年勞工離開第一份工作的原因

單位：%

項目別	合計	目前工作為第一份工作	不是第一份工作，離開的原因								
			小計	想更換工作地點	待遇及福利差	工作無發展前景	工作環境不佳	性向不合	工作太累、壓力大	個人技能無法有效發揮	與同事或主管相處困難
99年10月	100.0	41.3	58.7	15.2	17.4	17.6	9.3	7.1	8.1	5.8	4.7
101年10月	100.0	38.1	61.9	19.9	20.8	20.5	11.4	9.1	9.9	7.5	5.0
103年10月	100.0	41.3	58.7	18.7	19.6	18.3	10.2	8.4	9.5	6.7	5.7
105年10月	100.0	41.0	59.0	19.9	19.4	19.6	10.0	9.0	8.8	7.7	5.8
107年10月	100.0	45.8	54.2	18.2	17.2	16.0	9.0	6.8	8.8	6.0	6.2
108年10月	100.0	42.4	57.6	21.5	19.1	17.6	11.0	8.7	11.2	7.6	7.5
性別											
男	100.0	45.7	54.3	19.8	18.6	16.8	12.6	9.0	8.8	6.6	5.5
女	100.0	39.4	60.6	22.9	19.5	18.3	9.5	8.5	13.3	8.5	9.4

說明：1.離開原因可複選。

2.本表離開原因僅列出5%以上之項目。

(八)2成8青年勞工於應徵第一份工作時有提出薪資期望，有提出之原因以「已知道一般薪資行情」之比率較高

28.5%青年勞工於應徵第一份工作時有提出薪資期望，未提出者占71.5%。

有提出薪資期望之青年勞工，原因以「已知道一般薪資行情」比率最高，占63.6%，其次為「已經設定理想的薪資水準」占49.7%。未提出薪資期望者，原因則以「自己經驗不足，不敢要求」占41.2%最高，「認為薪資不是重點，想先累積經驗」占36.5%次之，「雇主給的薪資福利已符合自己的期待」占31.5%再次之。

圖6 青年勞工於應徵第一份工作時提出薪資期望情形



圖7 青年勞工於應徵第一份工作時有提出薪資期望原因

中華民國108年10月

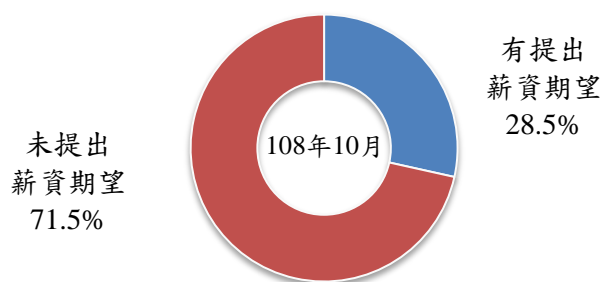
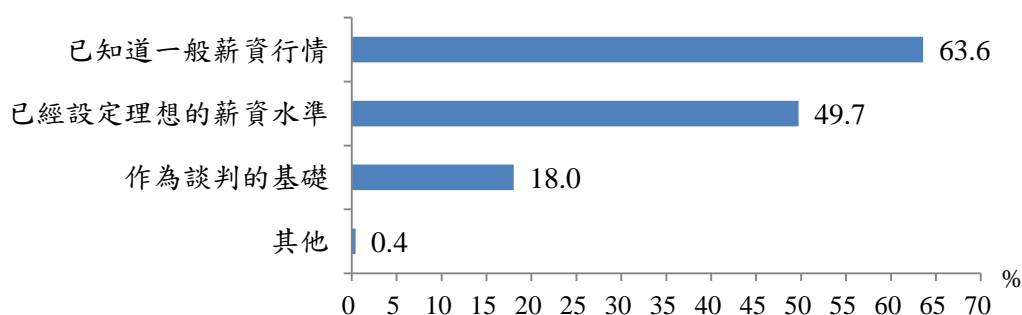

說明：本問項可複選。

圖8 青年勞工於應徵第一份工作時未提出薪資期望原因

中華民國108年10月

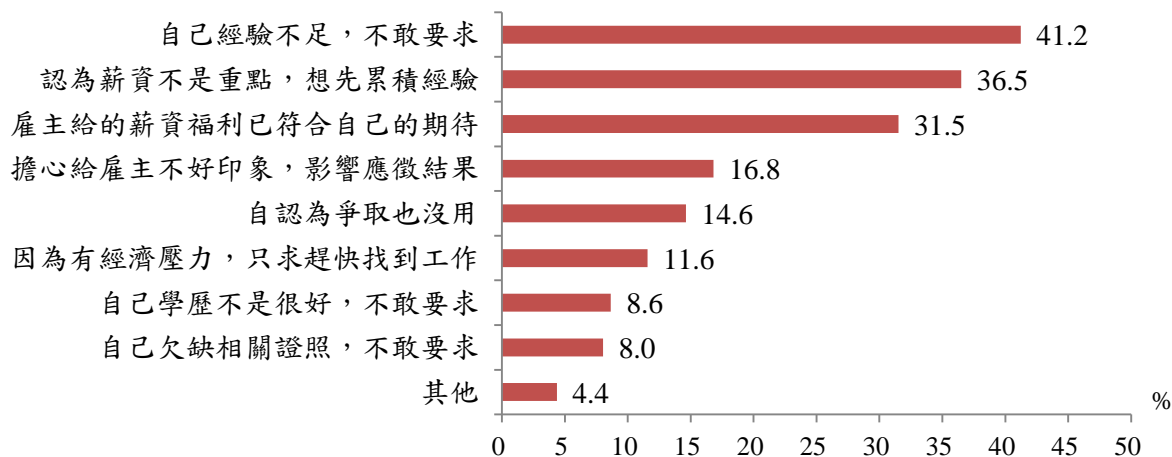

說明：本問項可複選。

三、青年勞工職業生涯發展規劃

(一)6成9的青年勞工將在現職繼續發展，打算轉換工作者占3成1，主要原因為目前工作「待遇太低」及「工作無發展前景」

68.8%的青年勞工將在現職繼續發展，31.2%則打算轉換工作，較107年的31.4%減少0.2個百分點。打算換工作的原因以目前工作「待遇太低」占15.4%最高，其次為「工作無發展前景」占15.2%，「工作太累、壓力大」占8.4%再次之。按性別觀察，兩性打算換工作的比率，女性為34.7%，高於男性之27.5%。

表18 青年勞工打算轉換工作情形

單位：%

項目別	合計	沒有打算	有打算，原因為								
			小計	待遇太低	工作無發展前景	工作太累、壓力大	興趣不合	個人技能無法有效發揮	工作環境不佳	想自行開創事業	與同事或主管相處困難
97年10月	100.0	71.4	28.6	12.2	11.8	6.1	4.8	4.9	4.0	2.5	2.5
99年10月	100.0	66.1	33.9	17.6	15.5	8.2	6.0	5.3	5.8	5.1	3.6
101年10月	100.0	68.0	32.0	15.4	13.7	8.4	5.8	5.7	5.7	4.9	3.2
103年10月	100.0	72.0	28.0	13.9	11.5	6.6	5.8	4.8	4.0	4.1	2.7
105年10月	100.0	71.2	28.8	14.1	13.7	5.5	5.8	5.6	4.0	5.0	3.0
107年10月	100.0	68.6	31.4	14.2	12.3	7.6	5.4	5.7	4.4	4.2	3.4
108年10月	100.0	68.8	31.2	15.4	15.2	8.4	6.9	5.9	5.2	4.6	4.0
性別											
男	100.0	72.5	27.5	13.8	13.3	6.1	6.2	5.5	5.0	5.3	3.2
女	100.0	65.3	34.7	16.8	16.9	10.5	7.5	6.2	5.2	4.0	4.8

說明：1.打算轉換工作的原因可複選。

2.本表打算轉換工作的原因僅列出比率較高之項目。

(二)7成6的青年勞工沒有打算到海外工作，有打算者占2成4

75.9%的青年勞工沒有打算到海外工作，有打算者占24.1%，依海外工作地區，打算到「東北亞（日本、韓國等）」占11.1%最高、「中國大陸、港澳」占10.4%居次、「美國、加拿大」占9.2%再次之。

按性別觀察，男性有打算到海外工作者，占25.1%，高於女性的23.2%。按教育程度分析，有打算到海外工作的比率，大致隨教育程度提高而增加，以國中及以下者19.7%最低，研究所者為34.6%最高。

表19 青年勞工打算到海外工作情形

單位：%

項目別	合計	沒有打算	有打算	地區							
				東北亞	中國大陸、港澳	美國、加拿大	紐澳	東南亞	歐洲	中南美洲	其他
107年10月	100.0	77.3	22.7	8.9	12.9	6.8	5.4	5.7	3.2	0.2	0.3
108年10月	100.0	75.9	24.1	11.1	10.4	9.2	6.9	6.6	5.7	0.2	0.1
性別											
男	100.0	74.9	25.1	12.8	11.7	9.9	5.8	7.5	5.7	0.2	0.0
女	100.0	76.8	23.2	9.6	9.2	8.5	7.8	5.8	5.8	0.3	0.1
教育程度											
國中及以下	100.0	80.3	19.7	6.0	13.7	6.8	4.5	2.6	1.9	-	-
高中(職)	100.0	79.6	20.4	10.3	7.9	7.5	6.9	3.2	4.6	0.6	0.2
專科	100.0	75.6	24.4	11.6	13.8	6.0	4.1	5.5	2.9	-	-
大學	100.0	75.7	24.3	11.4	10.3	9.0	7.3	7.1	5.8	0.2	0.0
研究所	100.0	65.4	34.6	12.8	15.3	18.5	5.7	15.7	12.2	0.0	-

說明：海外工作地區可複選。

(三) 6成的青年勞工持有證照，有證照者平均持有3.0張證照

59.5%青年勞工持有證照，以擁有「技術士證」者占35.8%最多，其次為「電腦證照」占20.6%。按性別觀察，女性持有證照比率為60.6%，較男性58.3%高出2.3個百分點。按教育程度觀察，大學持有證照比率64.2%最高，「國中及以下」28.2%為最低。

持有證照者，平均證照數為3.0張，較107年增0.1張，兩性持有證照數相同。

青年勞工未來打算考證照者占35.2%，其中以打算考「語文認證」者占15.5%最高，其次是「技術士證」占9.4%。按性別、教育程度觀察，女性青年勞工未來有打算考證照的比率為38.7%，高於男性的31.4%，研究所及大學分別為41.2%、39.6%較高，國中及以下20.1%最低。

表20 青年勞工持有證照情形

單位：%

項目別	合計	有證照	證照種類							平均證照數	沒有證照
			技術士證	專門職業及技術人員證書	金融證照	電腦證照	語文認證	其他			
97年10月	100.0	55.4	34.4	8.1	7.0	15.6	7.3	1.1	2.2	44.6	
99年10月	100.0	54.9	31.9	9.6	7.1	16.0	9.1	3.0	2.5	45.1	
101年10月	100.0	62.1	34.4	11.4	7.3	22.6	12.7	1.3	2.5	37.9	
103年10月	100.0	62.0	34.7	12.3	7.1	21.0	12.5	0.5	2.6	38.0	
105年10月	100.0	60.3	33.3	11.7	7.4	21.1	14.7	0.6	2.9	39.7	
107年10月	100.0	60.6	33.7	13.3	6.6	18.7	13.7	2.9	2.9	39.4	
108年10月	100.0	59.5	35.8	14.5	5.8	20.6	14.0	0.1	3.0	40.5	
性別											
男	100.0	58.3	40.3	11.8	5.3	19.2	9.8	0.0	3.0	41.7	
女	100.0	60.6	31.8	17.0	6.2	21.8	17.7	0.1	3.0	39.4	
教育程度											
國中及以下	100.0	28.2	22.0	3.5	1.7	5.2	1.2	-	1.9	71.8	
高中(職)	100.0	53.2	39.7	9.4	1.1	15.2	4.9	0.1	2.5	46.8	
專科	100.0	60.8	32.0	28.4	2.7	17.5	3.7	0.0	2.5	39.2	
大學	100.0	64.2	37.2	16.0	8.1	24.0	17.3	0.0	3.2	35.8	
研究所	100.0	50.0	19.1	13.9	5.2	16.3	25.4	-	3.2	50.0	

說明：證照種類可複選。

表21 青年勞工未來打算考證照情形

單位：%

項目別	合計	有打算	有打算						沒有打算
			技術士證	專門職業及技術人員證書	金融從業人員證照	電腦證照	語文認證	其他	
97年10月	100.0	61.7	10.9	20.3	9.1	23.3	26.7	0.7	38.3
99年10月	100.0	58.7	10.9	18.1	8.8	20.6	25.5	2.6	41.3
101年10月	100.0	56.9	10.2	19.6	7.4	20.1	28.5	0.9	43.1
103年10月	100.0	40.9	11.5	8.1	3.9	6.8	18.7	0.2	59.1
105年10月	100.0	35.3	8.1	7.3	2.7	3.7	18.1	1.0	64.7
107年10月	100.0	32.5	7.8	6.9	3.1	3.2	15.5	2.2	67.5
108年10月	100.0	35.2	9.4	8.8	3.2	3.9	15.5	-	64.8
性別									
男	100.0	31.4	11.1	7.0	3.1	3.9	10.4	-	68.6
女	100.0	38.7	7.8	10.4	3.2	3.9	20.1	-	61.3
教育程度									
國中及以下	100.0	20.1	10.4	4.2	-	1.1	5.3	-	79.9
高中(職)	100.0	23.2	10.4	5.0	2.2	2.2	6.9	-	76.8
專科	100.0	37.1	9.4	11.9	1.6	4.9	14.0	-	62.9
大學	100.0	39.6	8.7	9.7	3.7	4.3	18.4	-	60.4
研究所	100.0	41.2	10.8	12.5	3.7	5.7	21.9	-	58.8

說明：證照種類可複選。

(四) 5成5的青年勞工有參加教育訓練

青年勞工有參加教育訓練者占 55.1%，以參加「專業技術訓練」占 35.3% 最高，其次是「職業安全訓練」占 22.9%；未參加教育訓練者占 44.9%，主要原因為「工作太忙，沒有時間參加」占 14.2%。

圖9 青年勞工參加教育訓練情形

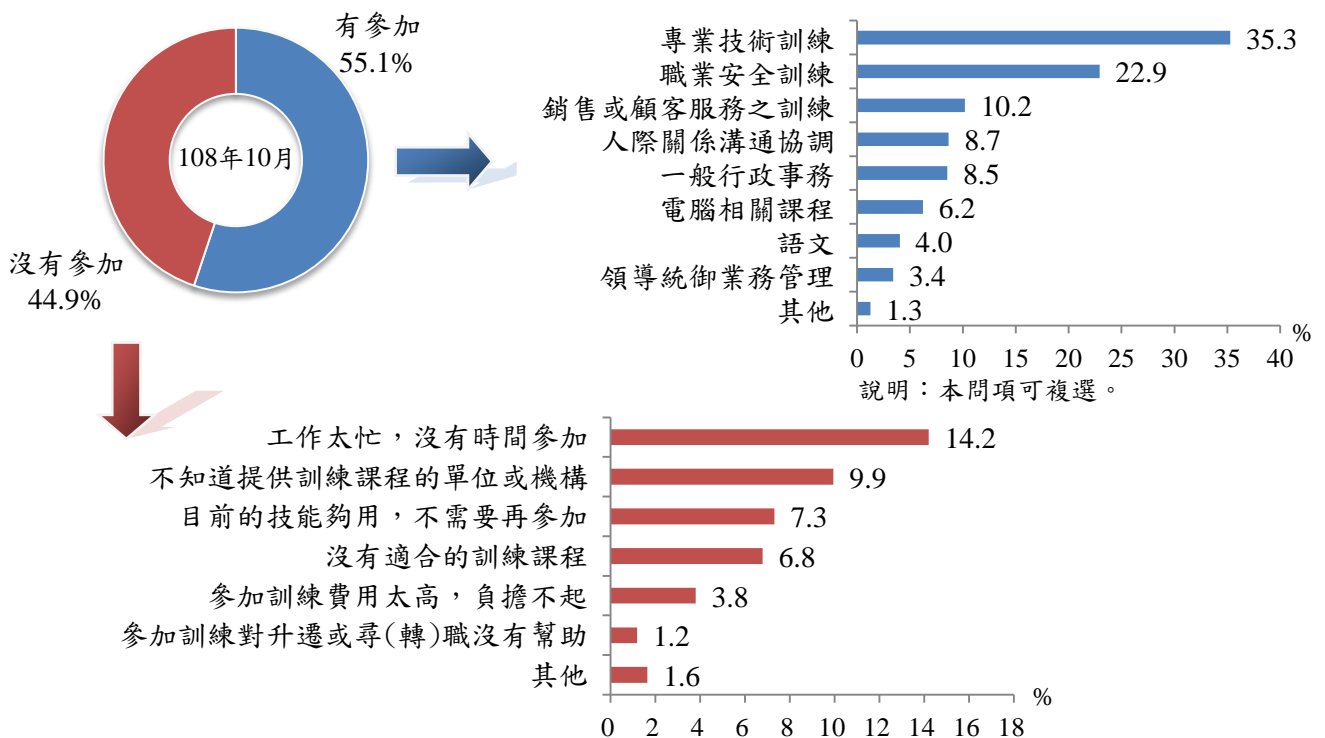

四、青年勞工對政府施政措施之了解及意見

(一) 青年勞工對發展署各種就業服務管道的知悉度以「就業博覽會」占6成8最高

青年勞工知道勞動部勞動力發展署各種就業服務管道的比率以「就業博覽會」占67.8%最高，「公立就業中心/就業服務台」占48.1%次之；有使用的比率，亦以「就業博覽會」占10.7%最高。

表22 青年青年勞工對勞動力發展署就業服務管道知悉度及使用情形

項目別	就業博覽會		公立就業中心/ 就業服務台①		台灣就業通②		0800-777888 客服專線③	
	知悉度	有使用	知悉度	有使用	知悉度	有使用	知悉度	有使用
97年10月	69.3	10.8	59.4	12.6	54.6	11.3	-	-
99年10月	72.8	11.9	62.4	13.3	61.0	17.1	-	-
101年10月	76.5	12.5	56.5	11.4	56.2	15.0	9.9	0.5
103年10月	76.0	12.8	51.3	9.1	50.3	10.8	10.4	0.7
105年10月	72.0	11.4	47.3	8.0	27.9	4.8	10.0	0.4
107年10月	68.5	9.5	50.6	8.5	32.2	8.7	10.6	0.4
108年10月	67.8	10.7	48.1	9.0	31.7	7.3	10.5	0.8

單位：%

註：①103年以前調查選項為「就業服務站(台)」；②103年以前調查選項為「全國就業e網」。

③101年起調查新增選項。

(二) 5成左右青年勞工希望政府提供「就業服務及資訊」、「專業技能訓練」等服務

青年勞工希望政府提供促進青年就業服務項目，以「提供就業服務及資訊」占55.7%最高，其次依序為「辦理專業技能訓練」占48.9%，「辦理徵才活動」占43.9%，「提供面試技巧及產業趨勢等研習課程」占39.2%。按性別觀察，女性希望政府提供促進青年就業服務項目之比率，均高於男性。

圖10 青年勞工希望政府提供各項促進青年就業服務情形

中華民國108年10月

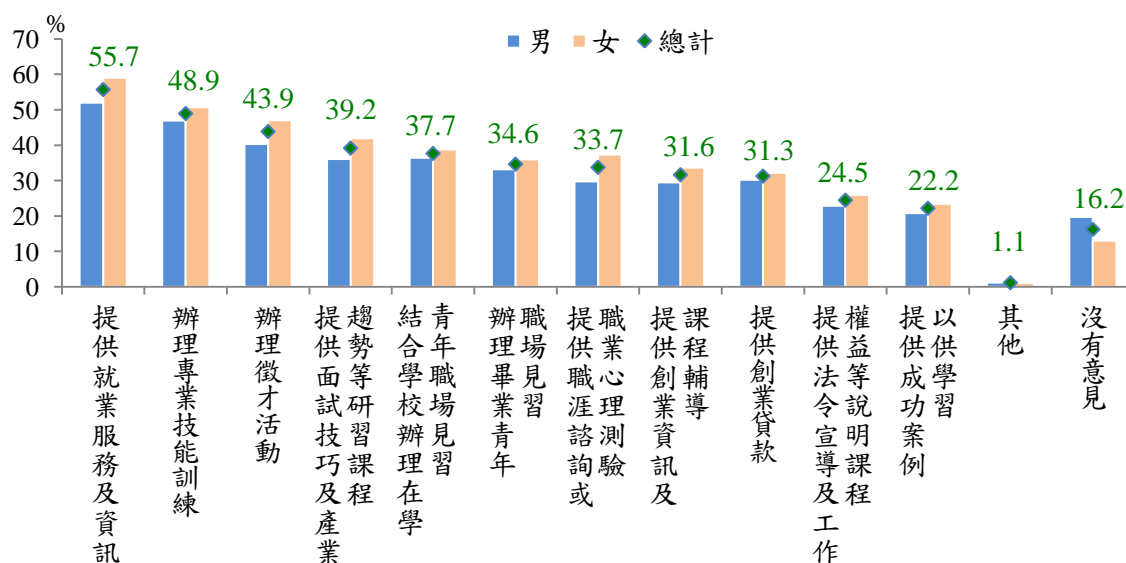

說明：本問項可複選。

肆、統計表

表1 青年勞工目前

中華民國

項目別	樣本數	合計	民意代表、 主管及經理 人員	專業人員	技術員及助 理專業人員
總計	4,086	100.00	0.77	20.04	24.07
性別					
男	1,968	100.00	1.18	18.32	25.90
女	2,118	100.00	0.41	21.60	22.41
年齡					
15~19歲	156	100.00	0.66	0.69	10.50
20~24歲	1,226	100.00	0.47	13.19	22.03
25~29歲	2,704	100.00	0.94	24.91	26.11
教育程度					
國中及以下	90	100.00	1.66	2.93	14.63
高中（職）	906	100.00	0.28	1.92	19.26
專科	183	100.00	1.35	27.35	20.67
大學	2,602	100.00	0.77	22.11	26.31
研究所	305	100.00	1.75	60.86	25.79
行業					
農、林、漁、牧業	67	100.00	-	3.65	11.86
工業	1,208	100.00	0.64	17.49	36.50
礦業及土石採取業	38	100.00	-	2.33	40.49
製造業	812	100.00	0.76	18.53	37.24
電力及燃氣供應業	117	100.00	-	6.56	51.06
用水供應及污染整治業	96	100.00	0.15	6.90	23.01
營建工程業	145	100.00	-	12.66	32.23
服務業	2,811	100.00	0.82	20.96	19.81
批發及零售業	793	100.00	0.63	12.15	24.19
運輸及倉儲業	127	100.00	2.33	3.04	27.26
住宿及餐飲業	290	100.00	1.31	0.69	2.13
出版、影音製作、傳播及資通訊服務業	174	100.00	1.16	39.41	32.75
金融及保險業	161	100.00	1.97	32.33	20.62
不動產業	90	100.00	0.46	6.62	32.43
專業、科學及技術服務業	237	100.00	0.58	35.87	38.30
支援服務業	116	100.00	0.04	6.58	23.58
公共行政及國防;強制性社會安全	146	100.00	-	21.65	19.59
教育業	162	100.00	0.85	44.33	14.10
醫療保健及社會工作服務業	293	100.00	-	67.88	11.52
藝術、娛樂及休閒服務業	70	100.00	-	15.43	20.21
其他服務業	152	100.00	1.61	7.95	15.98
工作地區					
北部地區	1,723	100.00	1.03	22.68	24.27
中部地區	1,098	100.00	0.54	15.91	25.67
南部地區	926	100.00	0.43	17.90	22.17
東部地區	339	100.00	0.18	24.96	15.86

工作的職類

108年10月

單位：人，%

事務支援 人員	服務及銷售 工作人員	農、林、漁、牧業 生產人員	技藝有關 工作人員	機械設備操作 及組裝人員	基層技術工 及勞力工
13.84	27.75	0.26	4.28	5.56	3.42
5.86	25.90	0.44	6.73	9.44	6.23
21.05	29.43	0.10	2.06	2.05	0.89
5.25	70.52	0.52	4.42	5.28	2.17
11.72	37.30	0.31	4.36	5.66	4.95
15.54	19.77	0.22	4.23	5.53	2.76
4.43	45.07	1.21	10.10	9.52	10.47
7.92	45.21	0.09	5.75	11.85	7.73
10.78	27.35	-	5.30	3.60	3.60
17.59	23.56	0.29	3.69	3.83	1.86
6.56	2.20	0.44	2.00	-	0.40
16.47	4.54	41.67	4.24	8.34	9.22
12.48	1.89	0.35	10.50	14.70	5.47
23.93	1.80	-	4.15	17.24	10.06
11.24	2.05	0.24	8.38	15.91	5.66
19.04	2.11	-	14.25	5.20	1.78
29.37	0.48	-	2.27	19.65	18.17
18.25	1.00	1.08	23.83	7.44	3.51
14.30	36.73	0.14	2.13	2.40	2.70
11.88	38.63	0.12	4.32	4.52	3.56
30.85	13.63	-	0.31	14.04	8.53
4.46	88.26	-	1.37	-	1.77
10.11	14.61	-	1.20	-	0.75
28.04	15.38	0.01	-	-	1.65
42.67	14.08	-	0.99	0.78	1.96
16.69	4.27	0.00	2.76	0.89	0.65
13.17	40.63	1.34	-	4.36	10.31
44.69	6.03	0.49	0.48	0.49	6.57
27.45	12.56	-	-	-	0.71
11.18	8.95	-	0.13	0.33	-
11.69	52.40	0.15	0.12	-	-
23.97	41.23	0.54	4.58	2.28	1.86
13.19	29.14	0.19	3.36	3.87	2.28
15.27	25.15	0.25	5.57	6.81	4.83
13.53	27.35	0.42	5.18	8.50	4.52
19.74	25.82	0.67	2.85	3.10	6.83

表1 青年勞工目前

中華民國

項目別	樣本數	合計	民意代表、 主管及經理 人員	專業人員	技術員及助 理專業人員
總計	4,086	100.00	0.77	20.04	24.07
規模					
29人以下	1,481	100.00	0.84	16.46	21.61
30~49人	541	100.00	1.60	17.14	27.91
50~199人	801	100.00	0.95	14.95	28.77
200~499人	537	100.00	-	20.19	28.89
500人及以上	726	100.00	0.62	28.29	22.28
總工作年資					
未滿1年	338	100.00	0.38	20.99	24.93
1年~未滿3年	1,311	100.00	0.67	23.59	20.76
3年~未滿6年	1,631	100.00	1.16	20.93	25.82
6年~未滿10年	708	100.00	0.38	13.05	25.36
10年以上	98	100.00	-	3.76	27.39
現職工作年資					
未滿1年	929	100.00	0.14	18.44	23.87
1年~未滿3年	1,924	100.00	0.75	21.26	23.22
3年~未滿6年	1,026	100.00	1.33	20.04	25.80
6年以上	207	100.00	1.04	15.57	24.38
每月薪資					
未滿23,100元	269	100.00	0.78	2.97	5.06
23,100元~未滿2萬5千元	495	100.00	0.29	4.65	23.11
2萬5千元~未滿3萬元	1,079	100.00	0.45	8.20	23.82
3萬元~未滿3萬5千元	993	100.00	0.21	17.68	29.61
3萬5千元~未滿4萬元	535	100.00	0.23	30.34	28.66
4萬元~未滿4萬5千元	345	100.00	1.71	40.74	27.53
4萬5千元~未滿5萬元	161	100.00	2.59	50.34	21.98
5萬元以上	209	100.00	3.70	60.12	21.49
勞工工作型態					
全時工作	3,751	100.00	0.79	22.08	26.24
部分工時工作	335	100.00	0.65	3.47	6.44
勞工工作性質					
受僱	4,064	100.00	0.78	20.12	24.08
一般僱用	3,991	100.00	0.79	20.46	23.76
派遣人力	73	100.00	-	4.36	38.86
承攬	22	100.00	-	1.70	20.61

工作的職類(續)

108年10月

單位：人·%

事務支援 人員	服務及銷售 工作人員	農、林、漁、牧業 生產人員	技藝有關 工作人員	機械設備操作 及組裝人員	基層技術工 及勞力工
13.84	27.75	0.26	4.28	5.56	3.42
14.88	31.27	0.33	5.85	5.66	3.09
16.09	25.03	0.82	4.07	4.07	3.27
15.63	24.19	0.24	4.48	6.95	3.85
12.84	21.80	0.37	3.27	6.10	6.54
11.21	27.59	-	2.44	4.90	2.67
9.43	35.19	0.08	3.35	2.91	2.74
13.26	31.64	0.49	3.18	4.05	2.36
14.71	23.84	0.12	4.46	4.86	4.09
15.29	26.95	0.26	5.30	8.96	4.44
12.24	18.52	0.21	12.55	23.84	1.50
14.14	32.64	0.08	3.36	4.28	3.04
14.07	28.58	0.35	3.94	4.96	2.88
12.89	23.03	0.30	5.37	6.81	4.43
15.08	21.60	0.02	6.17	10.81	5.33
11.72	68.08	-	1.28	2.74	7.37
19.82	30.91	0.19	7.11	7.98	5.94
19.55	31.25	0.44	5.08	6.84	4.36
15.75	23.61	0.38	4.80	5.54	2.41
8.17	22.01	0.27	4.05	5.23	1.06
7.84	13.27	0.04	3.41	3.74	1.71
3.61	7.35	-	3.77	7.76	2.61
2.59	8.65	-	0.63	1.89	0.93
14.16	23.31	0.22	4.47	5.83	2.91
11.24	63.84	0.62	2.75	3.36	7.62
13.89	27.60	0.26	4.27	5.58	3.42
13.93	27.91	0.26	4.35	5.43	3.10
12.06	13.26	0.58	0.54	12.47	17.87
1.65	64.54	-	6.23	-	5.28

表2 青年勞工獲得

中華民國

項目別	樣本數	合計	從政府提 供之求職 管道	透過網 站應徵			現場 服務	各公立 就業服 務機構
				台灣就業 通網站	其他政府 機關網站			
總計	4,086	100.00	8.76	4.99	3.16	2.11	3.14	1.52
性別								
男	1,968	100.00	9.32	4.39	2.68	1.86	4.07	2.12
女	2,118	100.00	8.25	5.53	3.59	2.34	2.31	0.98
年齡								
15~19歲	156	100.00	11.98	6.28	5.13	1.14	6.36	2.25
20~24歲	1,226	100.00	10.63	5.35	3.51	2.09	5.03	2.53
25~29歲	2,704	100.00	7.58	4.71	2.84	2.20	1.96	0.97
教育程度								
國中及以下	90	100.00	2.85	2.61	1.62	0.98	1.23	1.23
高中（職）	906	100.00	11.94	6.37	5.06	1.69	6.02	3.05
專科	183	100.00	6.68	2.95	1.76	1.19	3.48	1.86
大學	2,602	100.00	8.03	4.67	2.71	2.23	2.28	1.04
研究所	305	100.00	7.93	5.23	2.23	3.42	1.58	0.58
職業								
民意代表、主管及經理人員	31	100.00	7.17	7.17	7.17	-	-	-
專業人員	777	100.00	8.74	4.84	2.62	2.56	2.30	0.98
技術員及助理專業人員	1,071	100.00	7.45	3.95	1.95	2.25	2.03	1.06
事務支援人員	723	100.00	7.85	5.70	2.90	3.07	1.46	0.62
服務及銷售工作人員	843	100.00	9.10	4.87	3.93	1.29	4.34	1.91
農、林、漁、牧業生產人員	37	100.00	11.63	9.51	-	9.51	11.24	11.24
技藝有關工作人員	183	100.00	10.80	5.04	2.05	2.99	5.43	1.69
機械設備操作及組裝人員	243	100.00	11.55	5.88	4.96	0.93	7.45	5.27
基層技術工及勞力工	178	100.00	11.93	8.86	7.41	2.06	3.19	1.75
行業								
農、林、漁、牧業	67	100.00	8.42	1.74	0.17	1.74	3.41	3.41
工業	1,208	100.00	8.77	4.00	3.05	1.27	4.32	2.35
礦業及土石採取業	38	100.00	28.83	4.15	1.81	2.33	1.80	1.80
製造業	812	100.00	8.67	4.21	3.34	1.25	4.61	2.67
電力及燃氣供應業	117	100.00	55.65	5.27	1.40	3.87	0.37	-
用水供應及污染整治業	96	100.00	22.58	5.92	3.13	2.78	4.21	3.44
營建工程業	145	100.00	5.75	2.53	1.37	1.16	2.77	0.41
服務業	2,811	100.00	8.75	5.33	3.21	2.40	2.74	1.24
批發及零售業	793	100.00	7.09	4.57	3.80	1.16	2.59	1.34
運輸及倉儲業	127	100.00	14.97	5.05	0.37	4.68	-	-
住宿及餐飲業	290	100.00	8.74	4.77	3.20	1.57	4.33	2.02
出版、影音製作、傳播及資通訊服務業	174	100.00	3.24	1.82	1.13	0.69	1.57	0.88
金融及保險業	161	100.00	7.88	7.36	1.51	6.05	0.62	0.19
不動產業	90	100.00	2.19	0.16	0.16	-	1.24	-
專業、科學及技術服務業	237	100.00	3.22	1.87	1.87	-	1.35	0.07
支援服務業	116	100.00	9.60	8.91	6.33	2.57	1.88	1.18
公共行政及國防;強制性社會安全	146	100.00	73.66	49.45	9.13	41.57	10.68	8.49
教育業	162	100.00	19.69	9.11	3.44	6.35	3.57	2.84
醫療保健及社會工作服務業	293	100.00	7.27	5.27	3.91	2.22	2.10	0.67
藝術、娛樂及休閒服務業	70	100.00	14.82	5.44	-	5.44	8.45	-
其他服務業	152	100.00	5.34	3.23	3.03	0.21	3.53	0.04

說明：本問項可複選。

目前工作的方法

108年10月

單位：人，%

現場徵才 活動或就 業博覽會	參加政 府機關 考試	從私立就業 服務機構提 供之求職 管道	透過網站 (或APP) 應徵	私立就業 服務機構 現場服務	其他 求職 管道	公司 機構 網站	社群 網站	報紙或 平面媒 體廣告	參加公 司機構 考試	親友 推薦	自我 推薦	師長 推薦	其他
1.75	1.29	43.19	40.94	3.21	58.05	11.82	9.84	6.36	3.22	29.01	6.45	4.87	2.52
2.12	1.60	38.75	35.95	3.91	62.74	11.14	9.17	5.69	3.73	34.93	8.18	3.78	2.94
1.41	1.01	47.20	45.46	2.58	53.80	12.44	10.44	6.97	2.76	23.67	4.89	5.86	2.15
4.11	0.01	29.10	28.70	1.00	71.24	6.50	13.16	10.99	1.34	30.57	9.57	13.06	4.99
2.77	0.81	40.18	37.65	3.41	60.01	9.60	9.98	6.00	2.52	30.10	7.69	5.28	3.15
1.06	1.63	45.75	43.51	3.28	56.08	13.33	9.52	6.19	3.72	28.36	5.60	4.06	2.03
0.02	-	23.42	22.21	2.37	82.23	11.36	9.33	12.90	1.06	50.55	13.68	4.01	0.94
3.08	0.23	34.02	31.50	3.36	66.96	6.36	9.81	10.70	1.72	36.79	7.52	5.51	2.00
2.18	1.48	39.44	38.69	2.87	63.92	19.38	6.64	4.35	3.78	35.00	7.31	6.07	1.50
1.36	1.69	47.09	44.89	3.12	53.66	12.74	9.97	5.25	3.53	25.64	5.56	3.79	2.75
1.05	1.66	48.52	45.54	3.96	54.78	16.99	10.94	1.01	5.76	21.79	7.54	11.32	3.47
-	-	23.83	23.83	-	69.94	16.83	3.52	-	4.02	33.13	16.06	4.08	13.05
1.50	2.28	48.90	46.07	3.68	54.04	17.90	9.91	3.05	5.75	19.28	8.96	7.75	3.34
1.18	2.06	44.34	42.08	3.46	57.46	11.53	8.88	6.07	2.96	30.61	4.58	5.51	2.27
0.84	1.47	44.66	42.94	3.16	53.52	12.17	10.22	5.81	3.88	27.93	2.84	2.56	1.72
2.43	0.09	42.19	40.32	2.29	58.88	9.61	11.87	8.15	1.34	27.90	8.69	3.80	2.83
-	-	25.22	25.22	-	84.28	15.34	6.70	3.58	10.77	32.33	15.93	20.21	-
4.08	0.81	31.85	29.52	4.73	67.01	7.36	7.32	8.34	2.05	43.38	4.95	3.75	1.94
2.18	0.11	35.98	34.46	2.03	68.99	8.29	5.11	9.94	3.96	45.47	3.92	3.77	1.81
2.19	1.97	35.36	29.74	7.38	63.61	4.69	10.64	8.92	2.34	42.35	4.54	3.83	0.01
-	3.27	40.77	38.55	2.39	57.48	9.81	15.67	8.50	-	27.86	0.17	13.44	3.06
2.46	1.39	40.51	38.03	3.39	60.45	11.21	9.04	7.53	4.19	36.18	3.96	3.19	2.09
1.80	25.22	12.00	10.19	1.81	70.90	2.33	-	-	15.41	55.49	-	-	-
2.44	0.91	42.42	40.06	3.27	59.18	11.74	8.91	8.08	3.98	34.32	4.34	2.96	2.13
0.37	50.31	5.61	5.14	0.85	40.61	12.36	3.48	0.74	19.06	9.43	4.62	1.46	4.57
0.78	14.35	20.05	15.88	7.31	67.05	9.11	8.96	17.34	5.72	40.66	4.23	2.96	0.31
2.77	0.61	32.50	29.28	3.90	68.54	8.17	10.19	3.83	4.46	48.35	1.65	4.70	1.88
1.51	1.25	44.12	41.95	3.15	57.22	12.04	10.10	5.95	2.90	26.54	7.32	5.44	2.67
1.26	0.02	47.32	45.25	2.85	56.36	10.76	9.43	8.00	1.83	27.53	7.94	3.11	1.23
-	10.20	36.54	32.91	4.82	55.55	11.26	7.41	3.67	4.28	33.67	2.84	5.21	1.23
2.31	-	43.99	42.59	1.59	58.12	7.98	11.16	7.88	0.98	28.56	7.81	3.68	3.35
0.69	0.10	59.82	59.03	2.21	46.78	13.91	10.61	2.52	2.63	17.63	6.71	4.44	3.33
0.43	0.94	41.48	38.01	3.64	53.16	23.75	11.20	0.76	4.59	12.92	8.93	0.91	5.95
1.24	0.79	43.20	43.08	2.05	56.70	20.97	5.30	11.85	0.96	32.33	3.46	1.63	-
1.34	0.06	43.76	41.65	3.45	58.72	9.54	14.10	2.49	5.78	23.59	7.57	9.52	4.37
0.69	0.65	45.51	44.84	0.67	55.37	10.32	6.90	4.68	2.36	31.39	8.80	4.16	2.04
2.20	25.70	7.14	6.29	3.57	30.51	8.50	2.72	1.45	1.30	18.80	1.50	2.62	-
0.73	7.50	31.25	29.60	3.85	59.09	9.65	7.59	4.30	5.65	24.14	9.50	18.42	4.63
1.42	0.73	44.30	40.08	6.54	63.50	21.40	11.98	4.85	5.93	23.17	5.94	8.97	3.33
8.45	1.87	46.01	42.60	6.59	56.55	11.31	14.17	9.31	-	32.74	2.22	2.67	-
3.49	0.01	25.95	21.55	4.40	75.88	9.33	8.71	3.41	4.48	43.41	6.26	12.20	5.43

表2 青年勞工獲得

中華民國

項目別	樣本數	合計	從政府提 供之求職 管道	透過網 站應徵			現場 服務	各公立 就業服 務機構
				台灣就業 通網站	其他政府 機關網站			
總計	4,086	100.00	8.76	4.99	3.16	2.11	3.14	1.52
工作地區								
北部地區	1,723	100.00	7.28	4.33	2.63	1.92	2.33	1.16
中部地區	1,098	100.00	9.07	5.48	3.87	2.02	3.00	1.64
南部地區	926	100.00	11.49	5.59	3.56	2.31	5.27	2.23
東部地區	339	100.00	20.71	14.09	5.19	9.59	4.58	3.00
規模								
29人以下	1,481	100.00	6.22	3.56	2.56	1.11	2.14	0.82
30~49人	541	100.00	9.46	6.79	5.13	2.39	3.38	1.29
50~199人	801	100.00	9.47	5.69	3.05	2.97	3.16	1.66
200~499人	537	100.00	12.37	7.75	4.18	4.38	3.22	1.22
500人及以上	726	100.00	10.42	5.15	3.17	2.19	4.38	2.55
總工作年資								
未滿1年	338	100.00	9.41	6.32	4.38	1.93	2.99	2.11
1年~未滿3年	1,311	100.00	10.17	4.96	3.06	2.23	4.25	2.40
3年~未滿6年	1,631	100.00	8.06	5.02	2.93	2.33	2.25	0.92
6年~未滿10年	708	100.00	7.17	4.13	2.85	1.75	3.06	1.17
10年以上	98	100.00	10.80	6.58	6.54	0.04	4.22	0.04
現職工作年資								
未滿1年	929	100.00	8.28	6.12	3.79	2.78	1.75	1.19
1年~未滿3年	1,924	100.00	10.05	5.45	3.47	2.31	3.88	1.86
3年~未滿6年	1,026	100.00	6.39	3.32	2.02	1.40	2.36	1.00
6年以上	207	100.00	10.47	3.88	3.10	0.78	6.33	2.41
每月薪資								
未滿23,100元	269	100.00	13.09	6.26	5.17	1.33	7.08	3.15
23,100元~未滿2萬5千元	495	100.00	11.74	8.49	5.95	3.25	3.88	1.96
2萬5千元~未滿3萬元	1,079	100.00	8.67	5.26	3.28	2.13	3.34	1.65
3萬元~未滿3萬5千元	993	100.00	6.56	3.77	2.51	1.55	1.87	1.03
3萬5千元~未滿4萬元	535	100.00	7.59	4.16	1.95	2.40	2.20	0.86
4萬元~未滿4萬5千元	345	100.00	7.81	4.92	2.69	2.60	1.37	1.14
4萬5千元~未滿5萬元	161	100.00	12.70	5.30	2.05	3.25	5.27	2.15
5萬元以上	209	100.00	6.84	2.24	1.40	1.31	2.83	1.13
勞工工作型態								
全時工作	3,751	100.00	8.21	4.76	2.92	2.11	2.72	1.35
部分工時工作	335	100.00	13.17	6.81	5.12	2.12	6.58	2.91
勞工工作性質								
受僱	4,064	100.00	8.77	4.99	3.15	2.12	3.15	1.52
一般僱用	3,991	100.00	8.60	4.78	3.02	2.05	3.12	1.51
派遣人力	73	100.00	16.41	14.33	9.33	5.10	4.44	2.35
承攬	22	100.00	6.93	5.28	4.54	0.74	1.51	1.51

目前工作的方法(續)

108年10月

單位：人，%

現場徵才 活動或就 業博覽會	參加政 府機關 考試	從私立就業 服務機構提 供之求職 管道	透過網站 (或APP) 應徵	私立就業 服務機構 現場服務	其他 求職 管道	公司 機構 網站	社群 網站	報紙或 平面媒 體廣告	參加公 司機構 考試	親友 推薦	自我 推薦	師長 推薦	其他
1.75	1.29	43.19	40.94	3.21	58.05	11.82	9.84	6.36	3.22	29.01	6.45	4.87	2.52
1.28	1.04	44.85	42.75	3.04	57.33	12.92	9.40	5.79	3.05	27.60	7.39	4.42	2.54
1.38	1.38	39.35	36.88	3.42	60.74	10.69	10.06	8.36	3.43	31.22	6.22	5.28	2.79
3.26	1.71	44.68	42.40	3.35	56.08	9.97	10.43	5.53	3.37	29.51	4.29	5.54	2.24
3.40	3.17	18.08	14.52	4.26	71.80	19.43	14.53	6.40	4.12	39.51	8.16	4.85	1.21
1.37	0.72	37.24	34.53	3.71	64.90	8.29	11.17	9.11	1.63	37.13	7.59	3.74	1.71
2.36	2.13	48.98	46.92	3.33	53.61	8.98	9.24	6.09	3.58	30.13	6.38	2.86	1.54
1.82	1.38	44.86	43.25	2.67	53.95	10.42	9.74	4.89	1.96	28.52	4.29	5.28	2.73
2.05	2.41	46.46	44.82	1.94	52.47	13.57	7.25	3.25	4.66	24.21	4.28	6.49	3.86
1.95	1.43	47.66	45.47	3.21	54.05	17.49	9.09	4.54	5.47	19.67	6.80	6.19	3.34
0.88	1.13	41.85	38.51	4.63	57.76	11.05	10.87	4.66	2.98	23.48	5.59	5.04	5.46
2.22	1.83	42.26	40.70	2.21	56.51	12.47	10.23	4.68	3.15	26.69	7.18	6.67	3.49
1.34	1.27	43.78	41.16	3.83	58.27	12.57	10.23	6.82	3.57	29.33	5.78	4.17	1.90
1.91	0.59	45.59	43.46	3.07	58.87	9.66	7.64	7.99	2.90	33.27	7.03	3.31	0.87
4.18	0.03	32.12	29.73	2.39	71.31	8.99	10.54	16.62	1.65	45.47	6.54	3.02	1.31
0.57	1.03	47.20	45.24	3.44	54.73	12.81	9.89	6.18	2.74	25.83	6.40	3.77	2.53
2.26	1.55	44.06	42.62	2.02	56.41	11.22	11.63	6.18	2.80	27.64	6.24	5.47	2.49
1.38	1.23	40.57	36.73	5.17	61.23	12.28	7.48	6.33	4.39	32.49	6.35	4.30	2.57
3.92	0.26	29.77	26.61	3.75	72.74	10.84	4.27	9.16	3.53	39.02	9.25	7.04	2.64
4.17	0.32	39.66	37.24	2.69	64.16	8.32	11.44	10.52	0.61	32.41	10.09	6.25	1.83
2.16	0.57	29.86	28.29	2.82	69.73	7.79	10.91	10.80	1.77	43.24	6.08	6.09	2.36
1.80	0.77	42.83	41.13	2.71	58.10	10.56	10.70	8.45	1.97	29.50	5.60	3.87	1.74
0.91	1.48	47.58	45.22	3.51	52.48	12.19	9.18	5.86	3.04	26.09	5.45	3.60	2.46
1.34	1.85	49.17	47.46	2.83	54.14	11.56	8.87	1.22	4.19	25.51	9.06	6.38	2.95
0.23	2.31	45.22	42.37	3.61	56.92	15.61	7.53	1.97	7.02	23.78	5.43	7.69	1.35
3.20	2.21	37.70	34.30	4.69	60.46	16.91	13.47	5.49	5.32	26.86	6.97	3.34	5.89
2.27	2.25	44.06	39.54	4.95	58.32	19.67	6.95	3.10	6.96	25.38	4.50	3.97	5.86
1.49	1.42	43.51	41.30	3.28	57.29	12.30	9.65	5.89	3.47	28.53	5.92	4.68	2.62
3.86	0.27	40.52	38.05	2.70	64.25	7.97	11.39	10.18	1.17	32.94	10.78	6.42	1.74
1.75	1.29	43.29	41.06	3.19	57.94	11.80	9.88	6.36	3.21	29.01	6.40	4.89	2.48
1.75	1.29	43.48	41.21	3.23	57.73	11.82	9.77	6.35	3.11	29.02	6.35	4.90	2.54
2.09	1.23	34.59	34.26	1.66	67.56	10.71	14.91	7.15	7.74	28.55	8.40	4.75	-
-	1.65	19.08	13.31	7.29	84.55	17.09	0.09	6.32	6.23	30.02	19.25	0.83	12.04

表3 青年勞工現職工作應徵時提出薪資期望情形

中華民國108年 10月							單位：人，%
項目別	樣本數	合計	有提出 薪資期望	是否有助於獲得理想薪資		未提出 薪資期望	
				是	否		
總計	4,086	100.00	41.65	30.48	11.17	58.35	
性別							
男	1,968	100.00	40.71	29.53	11.18	59.29	
女	2,118	100.00	42.50	31.34	11.16	57.50	
年齡							
15~19歲	156	100.00	21.73	17.70	4.03	78.27	
20~24歲	1,226	100.00	35.31	25.44	9.87	64.69	
25~29歲	2,704	100.00	46.31	33.96	12.36	53.69	
教育程度							
國中及以下	90	100.00	28.39	26.31	2.08	71.61	
高中（職）	906	100.00	28.57	20.35	8.22	71.43	
專科	183	100.00	38.43	30.89	7.54	61.57	
大學	2,602	100.00	45.09	32.91	12.18	54.91	
研究所	305	100.00	60.60	43.39	17.22	39.40	
職業							
民意代表、主管及經理人員	31	100.00	32.16	32.16	-	67.84	
專業人員	777	100.00	52.77	38.89	13.87	47.23	
技術員及助理專業人員	1,071	100.00	44.64	32.34	12.30	55.36	
事務支援人員	723	100.00	44.90	30.95	13.95	55.10	
服務及銷售工作人員	843	100.00	33.42	24.77	8.66	66.58	
農、林、漁、牧業生產人員	37	100.00	41.52	26.41	15.10	58.48	
技藝有關工作人員	183	100.00	37.76	30.62	7.13	62.24	
機械設備操作及組裝人員	243	100.00	35.27	27.97	7.29	64.73	
基層技術工及勞力工	178	100.00	26.48	16.36	10.12	73.52	
行業							
農、林、漁、牧業	67	100.00	33.46	30.51	2.95	66.54	
工業	1,208	100.00	46.31	33.18	13.13	53.69	
礦業及土石採取業	38	100.00	27.05	20.74	6.30	72.95	
製造業	812	100.00	47.37	33.81	13.56	52.63	
電力及燃氣供應業	117	100.00	9.02	6.76	2.25	90.98	
用水供應及污染整治業	96	100.00	25.37	14.57	10.81	74.63	
營建工程業	145	100.00	43.55	32.24	11.30	56.45	
服務業	2,811	100.00	40.06	29.55	10.51	59.94	
批發及零售業	793	100.00	41.32	30.43	10.89	58.68	
運輸及倉儲業	127	100.00	22.42	18.36	4.06	77.58	
住宿及餐飲業	290	100.00	38.16	29.54	8.62	61.84	
出版、影音製作、傳播及資通訊服務業	174	100.00	59.73	45.87	13.86	40.27	
金融及保險業	161	100.00	41.43	29.32	12.12	58.57	
不動產業	90	100.00	47.43	34.34	13.09	52.57	
專業、科學及技術服務業	237	100.00	55.14	40.92	14.21	44.86	
支援服務業	116	100.00	36.74	22.04	14.70	63.26	
公共行政及國防;強制性社會安全	146	100.00	10.55	6.70	3.84	89.45	
教育業	162	100.00	27.49	21.20	6.28	72.51	
醫療保健及社會工作服務業	293	100.00	35.62	25.62	9.99	64.38	
藝術、娛樂及休閒服務業	70	100.00	45.76	32.73	13.03	54.24	
其他服務業	152	100.00	26.30	18.46	7.85	73.70	

表3 青年勞工現職工作應徵時提出薪資期望情形(續)

中華民國108年 10月							單位：人，%
項目別	樣本數	合計	有提出 薪資期望	是否有助於獲得理想薪資		未提出 薪資期望	
				是	否		
總計	4,086	100.00	41.65	30.48	11.17	58.35	
工作地區							
北部地區	1,723	100.00	47.45	34.75	12.69	52.55	
中部地區	1,098	100.00	36.16	26.70	9.46	63.84	
南部地區	926	100.00	34.09	24.80	9.29	65.91	
東部地區	339	100.00	28.14	16.63	11.51	71.86	
規模							
29人以下	1,481	100.00	39.96	31.31	8.65	60.04	
30~49人	541	100.00	41.36	31.50	9.85	58.64	
50~199人	801	100.00	45.62	30.95	14.67	54.38	
200~499人	537	100.00	45.58	30.48	15.10	54.42	
500人及以上	726	100.00	40.60	28.85	11.75	59.40	
總工作年資							
未滿1年	338	100.00	34.84	26.34	8.49	65.16	
1年~未滿3年	1,311	100.00	41.50	28.85	12.65	58.50	
3年~未滿6年	1,631	100.00	43.48	32.84	10.64	56.52	
6年~未滿10年	708	100.00	41.45	31.13	10.32	58.55	
10年以上	98	100.00	38.98	22.75	16.23	61.02	
現職工作年資							
未滿1年	929	100.00	43.35	31.67	11.68	56.65	
1年~未滿3年	1,924	100.00	44.75	33.03	11.71	55.25	
3年~未滿6年	1,026	100.00	36.65	26.46	10.20	63.35	
6年以上	207	100.00	29.38	20.85	8.53	70.62	
每月薪資							
未滿23,100元	269	100.00	23.99	17.99	6.01	76.01	
23,100元~未滿2萬5千元	495	100.00	25.95	19.02	6.93	74.05	
2萬5千元~未滿3萬元	1,079	100.00	40.88	26.97	13.91	59.12	
3萬元~未滿3萬5千元	993	100.00	46.15	34.37	11.78	53.85	
3萬5千元~未滿4萬元	535	100.00	51.00	35.90	15.10	49.00	
4萬元~未滿4萬5千元	345	100.00	43.98	33.55	10.43	56.02	
4萬5千元~未滿5萬元	161	100.00	49.51	42.59	6.92	50.49	
5萬元以上	209	100.00	52.22	44.73	7.49	47.78	
勞工工作型態							
全時工作	3,751	100.00	43.62	31.79	11.83	56.38	
部分工時工作	335	100.00	25.62	19.80	5.83	74.38	
勞工工作性質							
受僱	4,064	100.00	41.68	30.55	11.13	58.32	
一般僱用	3,991	100.00	41.51	30.51	11.00	58.49	
派遣人力	73	100.00	49.39	32.57	16.82	50.61	
承攬	22	100.00	35.32	14.26	21.07	64.68	

表4 青年勞工現職工作應徵時有提出薪資期望之原因

中華民國108年 10月

單位：人，%

項目別	樣本數	合計	已經設定理想的薪資水準	已知道一般薪資行情	做為談判的基礎	其他
總計	1,585	100.00	53.43	62.92	18.22	0.34
性別						
男	749	100.00	54.55	60.54	19.33	-
女	836	100.00	52.46	64.98	17.26	0.63
年齡						
15~19歲	33	100.00	28.44	85.13	2.91	-
20~24歲	412	100.00	48.04	68.23	10.98	0.31
25~29歲	1,140	100.00	56.36	60.12	21.51	0.36
教育程度						
國中及以下	24	100.00	63.44	64.82	4.53	-
高中（職）	254	100.00	39.70	73.01	7.89	-
專科	65	100.00	59.15	67.00	11.57	0.04
大學	1,072	100.00	53.39	61.04	21.05	0.40
研究所	170	100.00	70.17	57.65	20.81	0.61
職業						
民意代表、主管及經理人員	13	100.00	73.44	28.18	20.54	-
專業人員	394	100.00	65.82	61.44	21.78	1.00
技術員及助理專業人員	437	100.00	52.84	59.74	23.74	-
事務支援人員	271	100.00	54.51	55.41	14.89	0.55
服務及銷售工作人員	260	100.00	42.70	73.13	11.74	-
農、林、漁、牧業生產人員	14	100.00	71.44	37.62	4.18	-
技藝有關工作人員	67	100.00	49.30	66.70	20.61	-
機械設備操作及組裝人員	83	100.00	45.17	62.26	16.52	-
基層技術工及勞力工	46	100.00	35.79	72.18	0.79	-
行業						
農、林、漁、牧業	24	100.00	65.74	51.18	12.23	-
工業	497	100.00	55.59	60.41	19.01	0.24
礦業及土石採取業	10	100.00	19.99	84.73	-	8.63
製造業	373	100.00	55.45	60.89	19.43	0.27
電力及燃氣供應業	22	100.00	40.06	51.62	20.50	-
用水供應及污染整治業	25	100.00	75.92	54.33	14.92	-
營建工程業	67	100.00	55.93	57.48	16.47	-
服務業	1,064	100.00	52.54	63.94	17.92	0.38
批發及零售業	328	100.00	55.09	59.35	16.43	0.28
運輸及倉儲業	35	100.00	49.32	67.61	18.89	-
住宿及餐飲業	109	100.00	47.72	68.06	10.81	-
出版、影音製作、傳播及資通訊服務業	95	100.00	64.66	52.90	29.35	-
金融及保險業	52	100.00	48.99	69.70	24.05	-
不動產業	43	100.00	54.49	66.58	24.34	-
專業、科學及技術服務業	125	100.00	64.20	62.38	26.45	-
支援服務業	39	100.00	44.04	63.23	13.10	-
公共行政及國防;強制性社會安全	17	100.00	13.42	96.29	-	-
教育業	42	100.00	52.32	58.53	24.22	3.03
醫療保健及社會工作服務業	109	100.00	34.55	81.84	12.77	1.93
藝術、娛樂及休閒服務業	28	100.00	61.15	63.06	19.64	-
其他服務業	42	100.00	41.47	75.80	10.09	-

說明：本問項可複選。

表4 青年勞工現職工作應徵時有提出薪資期望之原因(續)

中華民國108年 10月

單位：人，%

項目別	樣本數	合計	已經設定理想的薪資水準	已知道一般薪資行情	做為談判的基礎	其他
總計	1,585	100.00	53.43	62.92	18.22	0.34
工作地區						
北部地區	819	100.00	55.92	62.94	20.28	0.33
中部地區	385	100.00	48.72	66.03	13.96	-
南部地區	298	100.00	50.11	59.22	16.16	0.77
東部地區	83	100.00	61.25	60.03	18.79	-
規模						
29人以下	574	100.00	53.68	61.63	20.04	0.40
30~49人	204	100.00	60.53	61.75	18.48	-
50~199人	320	100.00	54.20	58.05	20.13	-
200~499人	207	100.00	52.75	68.90	16.24	0.68
500人及以上	280	100.00	50.97	65.71	15.32	0.42
總工作年資						
未滿1年	124	100.00	60.12	67.99	12.23	-
1年~未滿3年	491	100.00	51.79	64.05	19.14	0.47
3年~未滿6年	658	100.00	53.67	61.75	19.87	0.16
6年~未滿10年	277	100.00	52.81	61.74	16.54	0.68
10年以上	35	100.00	56.27	61.10	5.49	-
現職工作年資						
未滿1年	388	100.00	61.10	65.54	17.98	0.29
1年~未滿3年	789	100.00	53.50	60.57	19.01	0.29
3年~未滿6年	347	100.00	48.56	64.69	17.74	-
6年以上	61	100.00	31.98	68.83	11.24	3.43
每月薪資						
未滿23,100元	61	100.00	33.86	79.96	6.27	-
23,100元~未滿2萬5千元	120	100.00	34.30	76.68	10.16	-
2萬5千元~未滿3萬元	418	100.00	49.41	68.60	15.32	-
3萬元~未滿3萬5千元	411	100.00	57.67	57.80	19.84	0.54
3萬5千元~未滿4萬元	252	100.00	57.76	55.57	18.55	0.76
4萬元~未滿4萬5千元	141	100.00	61.63	58.98	25.11	-
4萬5千元~未滿5萬元	74	100.00	58.04	57.00	19.66	-
5萬元以上	108	100.00	60.74	61.31	28.09	1.09
勞工工作型態						
全時工作	1,500	100.00	54.77	61.73	19.11	0.36
部分工時工作	85	100.00	34.90	79.33	5.98	-
勞工工作性質						
受僱	1,580	100.00	53.41	62.89	18.23	0.34
一般僱用	1,554	100.00	53.74	62.66	18.44	0.35
派遣人力	26	100.00	40.53	71.55	9.93	-
承攬	5	100.00	59.64	72.55	15.79	-

表5 青年勞工現職工作應徵

中華民國

項目別	樣本數	合計	雇主給的薪資福利已符合自己的期待	自認為爭取也沒用	擔心給雇主不好印象，影響應徵結果
總計	2,501	100.00	43.39	11.89	17.24
性別					
男	1,219	100.00	41.46	11.30	14.87
女	1,282	100.00	45.19	12.44	19.45
年齡					
15~19歲	123	100.00	50.33	9.95	10.36
20~24歲	814	100.00	46.90	9.23	15.74
25~29歲	1,564	100.00	40.52	13.70	18.90
教育程度					
國中及以下	66	100.00	49.53	10.85	18.34
高中（職）	652	100.00	43.92	8.98	14.53
專科	118	100.00	48.08	19.36	23.69
大學	1,530	100.00	43.32	12.02	18.11
研究所	135	100.00	33.28	20.39	15.87
職業					
民意代表、主管及經理人員	18	100.00	43.73	-	10.78
專業人員	383	100.00	43.11	15.05	17.43
技術員及助理專業人員	634	100.00	33.95	14.31	22.17
事務支援人員	452	100.00	43.74	9.54	17.91
服務及銷售工作人員	583	100.00	51.04	11.03	14.54
農、林、漁、牧業生產人員	23	100.00	44.25	1.73	6.95
技藝有關工作人員	116	100.00	43.87	8.06	12.25
機械設備操作及組裝人員	160	100.00	40.51	8.83	15.57
基層技術工及勞力工	132	100.00	40.68	12.11	17.82
行業					
農、林、漁、牧業	43	100.00	42.48	11.78	19.65
工業	711	100.00	40.09	10.96	17.01
礦業及土石採取業	28	100.00	44.33	9.35	3.16
製造業	439	100.00	40.69	11.62	18.25
電力及燃氣供應業	95	100.00	42.61	2.90	0.53
用水供應及污染整治業	71	100.00	46.72	9.19	13.60
營建工程業	78	100.00	35.77	8.08	11.80
服務業	1,747	100.00	44.42	12.17	17.31
批發及零售業	465	100.00	42.32	9.00	19.20
運輸及倉儲業	92	100.00	34.70	12.93	19.49
住宿及餐飲業	181	100.00	56.47	11.87	13.09
出版、影音製作、傳播及資訊服務業	79	100.00	41.58	10.65	22.31
金融及保險業	109	100.00	30.49	12.28	20.15
不動產業	47	100.00	45.73	8.09	18.69
專業、科學及技術服務業	112	100.00	33.59	13.56	18.99
支援服務業	77	100.00	34.51	12.14	15.08
公共行政及國防;強制性社會安全	129	100.00	39.19	12.66	4.11
教育業	120	100.00	51.18	8.11	10.27
醫療保健及社會工作服務業	184	100.00	43.84	25.52	24.69
藝術、娛樂及休閒服務業	42	100.00	53.52	4.13	1.66
其他服務業	110	100.00	54.78	14.77	15.07

說明：本問項可複選。

時未提出薪資期望之原因

108年10月

單位：人，%

自己學歷不是很好，不敢要求	自己經驗不足，不敢要求	自己欠缺相關證照，不敢要求	因為有經濟壓力，只求趕快找到工作	認為薪資不是重點，想先累積經驗	其他
7.52	29.04	6.97	11.92	35.36	5.21
7.93	27.96	6.97	10.73	38.08	4.51
7.14	30.06	6.96	13.02	32.82	5.87
7.08	28.97	6.54	7.26	38.16	6.59
8.31	28.18	5.93	10.77	36.11	4.54
7.10	29.57	7.63	13.12	34.61	5.47
19.34	22.48	13.03	18.39	28.91	1.22
11.41	25.17	6.94	12.71	33.01	5.02
11.49	24.36	4.68	12.60	33.42	2.47
4.95	31.74	7.15	11.47	36.79	5.28
4.11	28.55	3.60	8.07	37.93	10.57
4.77	29.38	-	-	65.58	-
6.93	29.73	5.77	8.40	32.60	8.00
9.09	39.01	7.98	10.41	39.46	5.46
7.75	28.69	8.30	11.84	34.48	6.50
5.47	20.85	4.40	12.19	34.23	3.78
5.72	18.29	7.87	7.24	42.78	18.30
11.10	39.02	15.26	16.34	33.50	2.54
9.28	29.27	9.44	17.01	37.03	5.74
10.21	24.65	9.98	22.11	27.89	2.44
8.25	35.36	16.00	17.51	48.15	5.08
10.39	35.78	8.95	12.44	37.01	4.31
3.84	31.04	8.81	5.51	40.00	13.44
11.02	36.82	8.74	12.21	37.94	3.68
1.93	8.33	1.59	4.03	20.16	33.39
5.70	21.14	2.86	7.20	29.66	10.86
8.09	33.70	11.32	15.02	33.90	4.76
6.63	26.95	6.33	11.74	34.82	5.49
9.43	27.95	8.00	13.41	39.08	2.94
2.21	30.28	2.42	13.86	25.53	13.96
4.91	19.23	2.56	10.91	32.99	3.99
11.65	36.47	7.66	17.52	34.14	4.46
9.27	35.33	9.68	5.15	47.63	5.51
0.58	26.37	-	2.55	51.98	2.46
3.41	48.80	7.60	8.21	30.70	2.27
6.31	28.86	6.41	18.63	41.07	6.21
4.61	13.84	5.22	2.81	35.79	15.97
5.35	19.83	7.48	13.20	22.05	16.02
3.78	24.40	6.87	10.96	26.39	6.08
2.56	14.13	3.05	4.41	35.36	6.35
7.90	27.12	7.78	5.68	38.51	5.49

表5 青年勞工現職工作應徵

中華民國

項目別	樣本數	合計	雇主給的薪資福利已符合自己的期待	自認為爭取也沒用	擔心給雇主不好印象，影響應徵結果
總計	2,501	100.00	43.39	11.89	17.24
工作地區					
北部地區	904	100.00	42.80	12.13	16.92
中部地區	713	100.00	43.78	11.81	15.68
南部地區	628	100.00	43.62	11.55	19.38
東部地區	256	100.00	53.00	10.67	20.95
規模					
29人以下	907	100.00	46.71	8.97	17.22
30~49人	337	100.00	47.77	8.38	19.15
50~199人	481	100.00	41.91	13.35	17.24
200~499人	330	100.00	39.36	11.53	20.05
500人及以上	446	100.00	39.69	16.13	15.94
總工作年資					
未滿1年	214	100.00	53.13	13.63	12.82
1年~未滿3年	820	100.00	45.63	8.66	14.85
3年~未滿6年	973	100.00	41.11	14.07	17.58
6年~未滿10年	431	100.00	38.97	11.77	23.00
10年以上	63	100.00	43.42	14.41	19.41
現職工作年資					
未滿1年	541	100.00	51.48	10.83	15.66
1年~未滿3年	1,135	100.00	42.31	11.87	17.51
3年~未滿6年	679	100.00	39.91	13.87	18.41
6年以上	146	100.00	38.08	6.81	15.57
每月薪資					
未滿23,100元	208	100.00	54.75	6.32	11.24
23,100元~未滿2萬5千元	375	100.00	36.33	12.14	17.76
2萬5千元~未滿3萬元	661	100.00	40.59	12.38	18.84
3萬元~未滿3萬5千元	582	100.00	41.51	13.83	20.57
3萬5千元~未滿4萬元	283	100.00	46.37	11.05	17.57
4萬元~未滿4萬5千元	204	100.00	41.36	14.86	16.75
4萬5千元~未滿5萬元	87	100.00	49.43	14.39	11.18
5萬元以上	101	100.00	49.68	8.72	12.14
勞工工作型態					
全時工作	2,251	100.00	41.76	12.47	18.27
部分工時工作	250	100.00	53.46	8.30	10.90
勞工工作性質					
受僱	2,484	100.00	43.54	11.94	17.23
一般僱用	2,437	100.00	43.78	11.62	17.32
派遣人力	47	100.00	30.90	28.62	12.58
承攬	17	100.00	12.66	1.15	18.62

時未提出薪資期望之原因(續)

108年 10月

單位：人，%

自己學歷不是很好，不敢要求	自己經驗不足，不敢要求	自己欠缺相關證照，不敢要求	因為有經濟壓力，只求趕快找到工作	認為薪資不是重點，想先累積經驗	其他
7.52	29.04	6.97	11.92	35.36	5.21
8.97	27.75	7.14	11.73	36.72	5.88
6.15	33.33	7.06	11.08	38.57	3.95
6.16	27.22	6.40	13.18	29.47	5.31
7.34	23.55	8.87	12.27	29.09	4.39
9.03	30.85	8.16	12.57	35.87	3.54
7.14	33.48	8.90	8.98	37.34	5.94
9.21	31.26	8.21	12.30	35.70	3.65
5.98	27.24	8.75	14.70	34.66	7.82
5.21	24.89	3.71	10.80	34.21	7.30
6.26	33.41	7.07	6.01	41.73	5.71
5.63	29.43	5.31	12.21	35.18	5.46
8.22	27.75	7.67	10.74	36.20	5.52
8.74	28.92	7.43	15.29	31.33	4.22
18.64	28.07	14.61	26.45	28.11	2.25
6.38	26.90	6.98	9.50	36.87	5.66
7.12	28.33	7.10	14.04	34.88	5.57
8.29	30.79	6.74	9.65	34.62	5.19
11.19	34.33	6.95	14.99	36.94	1.03
3.75	21.76	3.89	12.48	29.58	9.31
8.45	32.55	10.44	17.52	38.55	3.68
8.57	31.23	7.47	11.97	36.10	1.96
10.96	31.60	8.54	14.41	36.98	4.89
5.74	27.42	5.59	11.43	36.31	6.81
6.43	31.92	8.10	6.32	34.16	5.34
3.26	20.57	2.19	4.06	38.25	9.03
2.80	20.06	0.65	1.22	27.82	11.77
8.03	30.17	7.37	11.82	36.18	4.72
4.39	22.12	4.49	12.50	30.29	8.27
7.56	29.07	6.95	11.91	35.42	5.11
7.55	29.06	6.88	11.73	35.50	5.08
8.02	29.71	10.48	21.72	31.18	6.62
-	23.30	10.97	13.31	22.62	28.11

表6 青年勞工目前從事部分

中華民國

項目別	樣本數	合計	能選擇 工作 時段	想縮短 工作 時間	工作比 較簡單	對於工 作內容 感興趣	可以馬 上離職	職類 特性	因為目 前還是 學生
總計	335	100.00	22.30	3.43	6.41	4.75	0.87	4.03	48.06
性別									
男	170	100.00	17.35	5.33	6.77	6.30	0.56	2.62	47.52
女	165	100.00	27.08	1.59	6.07	3.24	1.16	5.39	48.59
年齡									
15~19歲	74	100.00	13.96	0.24	4.87	2.38	-	-	73.44
20~24歲	179	100.00	23.56	2.35	5.64	2.94	1.10	2.79	50.49
25~29歲	82	100.00	29.56	10.32	10.43	12.55	1.35	12.43	9.32
教育程度									
國中及以下	20	100.00	12.30	1.21	5.67	2.17	-	7.55	71.10
高中（職）	172	100.00	17.56	1.07	6.45	4.17	0.63	2.33	58.14
專科	13	100.00	19.47	14.11	-	7.38	7.38	-	43.74
大學	125	100.00	31.02	5.52	6.72	5.88	0.69	6.68	32.06
研究所	5	100.00	23.28	20.41	17.10	-	-	-	-
職業									
民意代表、主管及經理人員	2	100.00	-	-	44.04	-	-	55.96	-
專業人員	16	100.00	14.25	9.67	7.92	21.86	-	11.98	23.59
技術員及助理專業人員	27	100.00	7.82	18.96	2.98	20.73	-	17.97	21.45
事務支援人員	56	100.00	17.64	-	3.55	1.09	-	3.03	51.86
服務及銷售工作人員	178	100.00	25.76	1.50	4.40	2.49	0.93	2.74	55.43
農、林、漁、牧業生產人員	2	100.00	-	-	-	43.99	-	-	-
技藝有關工作人員	11	100.00	55.62	-	11.74	7.71	-	-	16.38
機械設備操作及組裝人員	14	100.00	19.88	10.02	25.45	-	-	-	36.96
基層技術工及勞力工	29	100.00	8.81	7.54	16.72	5.99	3.60	-	38.75
行業									
農、林、漁、牧業	1	100.00	-	-	100.00	-	-	-	-
工業	49	100.00	16.58	3.83	11.20	11.00	-	-	38.47
礦業及土石採取業	2	100.00	-	-	-	-	-	-	77.82
製造業	33	100.00	18.47	-	14.62	11.66	-	-	35.90
電力及燃氣供應業	1	100.00	100.00	-	-	-	-	-	-
用水供應及污染整治業	6	100.00	14.42	72.81	-	-	-	-	0.70
營建工程業	7	100.00	7.35	-	-	11.77	-	-	61.43
服務業	285	100.00	22.95	3.38	5.85	4.04	0.97	4.49	49.16
批發及零售業	96	100.00	23.70	5.93	5.38	3.37	0.88	5.11	46.72
運輸及倉儲業	2	100.00	-	-	-	-	-	-	100.00
住宿及餐飲業	74	100.00	27.76	-	3.51	2.01	0.97	2.07	55.31
出版、影音製作、傳播及資訊服務業	14	100.00	17.44	2.80	3.72	11.91	11.91	-	39.29
金融及保險業	3	100.00	-	-	6.40	65.09	-	-	28.51
不動產業	3	100.00	-	-	-	62.55	-	-	37.45
專業、科學及技術服務業	8	100.00	-	6.10	0.16	6.10	-	-	65.07
支援服務業	13	100.00	22.02	-	22.98	4.74	-	4.74	29.38
公共行政及國防、強制性社會安全	10	100.00	24.18	16.37	7.88	16.17	-	4.39	31.01
教育業	20	100.00	3.98	-	-	-	-	5.39	74.33
醫療保健及社會工作服務業	20	100.00	19.97	6.08	-	5.97	-	17.23	48.06
藝術、娛樂及休閒服務業	7	100.00	8.60	34.75	28.88	16.03	-	11.74	-
其他服務業	15	100.00	28.65	3.59	17.09	-	-	12.47	27.12

工時工作的主要原因

108年 10月

單位：人，%

貼補家用	幫忙親友	等待服兵役	打發時間	家庭因素(育兒、照顧病人及老人等)，無法擔任全時工作	找不到全時工作	公司業務緊縮，縮短工時因應	其他
2.39	0.92	1.88	1.17	0.26	1.38	0.46	1.70
3.88	1.25	3.82	1.84	-	2.22	-	0.55
0.96	0.60	-	0.53	0.51	0.57	0.90	2.81
4.03	0.91	-	0.16	-	-	-	-
1.34	1.17	3.49	2.10	0.37	1.34	-	1.32
3.08	0.28	-	-	0.30	3.24	2.25	4.86
-	-	-	-	-	-	-	-
2.80	0.02	2.55	0.57	0.11	1.75	0.36	1.50
-	-	-	7.91	-	-	-	-
2.44	2.53	1.39	0.12	0.55	1.20	0.74	2.46
-	-	-	39.20	-	-	-	-
-	-	-	-	-	-	-	-
8.96	-	-	-	1.77	-	-	-
4.26	-	-	-	-	-	-	5.82
4.32	0.62	2.00	4.69	-	6.42	2.36	2.41
2.06	-	2.19	0.55	0.31	-	-	1.65
-	56.01	-	-	-	-	-	-
-	8.56	-	-	-	-	-	-
-	-	7.69	-	-	-	-	-
0.07	3.48	-	3.86	-	8.65	2.52	-
-	-	-	-	-	-	-	-
4.90	6.68	-	2.87	-	-	4.46	-
-	22.18	-	-	-	-	-	-
6.40	3.38	-	3.75	-	-	5.83	-
-	-	-	-	-	-	-	-
-	12.08	-	-	-	-	-	-
-	19.44	-	-	-	-	-	-
2.10	0.26	2.09	0.98	0.29	1.54	-	1.89
2.60	0.75	1.71	0.86	-	2.11	-	0.88
-	-	-	-	-	-	-	-
2.20	-	3.17	0.24	0.56	-	-	2.20
-	-	-	-	-	-	-	12.93
-	-	-	-	-	-	-	-
-	-	-	-	-	-	-	-
-	-	22.58	-	-	-	-	-
-	-	-	-	-	8.64	-	7.49
-	-	-	-	-	-	-	-
5.41	-	-	10.89	-	-	-	-
1.02	-	-	-	1.67	-	-	-
-	-	-	-	-	-	-	-
-	-	-	-	-	11.08	-	-

表7 青年勞工現職

中華民國

項目別	樣本數	合計	未滿30小時	30小時~ 未滿35小時
總計	4,086	100.00	6.83	2.51
性別				
男	1,968	100.00	6.81	2.72
女	2,118	100.00	6.85	2.31
年齡				
15~19歲	156	100.00	45.44	6.07
20~24歲	1,226	100.00	12.00	4.56
25~29歲	2,704	100.00	1.34	1.21
教育程度				
國中及以下	90	100.00	15.01	0.26
高中（職）	906	100.00	17.18	5.12
專科	183	100.00	5.23	2.58
大學	2,602	100.00	3.28	1.89
研究所	305	100.00	1.86	0.10
職業				
民意代表、主管及經理人員	31	100.00	-	4.16
專業人員	777	100.00	0.91	0.59
技術員及助理專業人員	1,071	100.00	1.15	0.84
事務支援人員	723	100.00	6.56	1.44
服務及銷售工作人員	843	100.00	16.78	5.75
農、林、漁、牧業生產人員	37	100.00	11.51	-
技藝有關工作人員	183	100.00	3.21	1.47
機械設備操作及組裝人員	243	100.00	3.73	0.50
基層技術工及勞力工	178	100.00	12.53	7.84
行業				
農、林、漁、牧業	67	100.00	0.87	-
工業	1,208	100.00	2.13	0.55
礦業及土石採取業	38	100.00	8.10	-
製造業	812	100.00	1.83	0.62
電力及燃氣供應業	117	100.00	2.35	-
用水供應及污染整治業	96	100.00	3.28	2.27
營建工程業	145	100.00	3.81	-
服務業	2,811	100.00	8.46	3.19
批發及零售業	793	100.00	8.23	4.10
運輸及倉儲業	127	100.00	-	0.14
住宿及餐飲業	290	100.00	21.67	5.87
出版、影音製作、傳播及資通訊服務業	174	100.00	3.56	0.69
金融及保險業	161	100.00	1.05	1.96
不動產業	90	100.00	0.60	-
專業、科學及技術服務業	237	100.00	1.27	0.45
支援服務業	116	100.00	4.59	4.75
公共行政及國防;強制性社會安全	146	100.00	2.59	1.78
教育業	162	100.00	11.76	1.32
醫療保健及社會工作服務業	293	100.00	4.53	0.73
藝術、娛樂及休閒服務業	70	100.00	6.46	4.31
其他服務業	152	100.00	4.88	4.66

說明：不含加班工時。

工作的每週工作時數

108年10月

單位：人，%，小時

35小時~ 未滿40小時	40小時~ 未滿41小時	41小時~ 未滿42小時	42小時~ 未滿44小時	44小時 及以上	平均每週 工作時數
3.65	75.08	0.06	1.47	10.40	38.8
2.93	76.29	0.01	0.97	10.27	38.9
4.31	73.98	0.10	1.93	10.52	38.8
7.97	35.64	-	0.64	4.25	29.8
4.50	67.56	0.06	1.69	9.63	37.5
2.91	81.80	0.06	1.43	11.25	40.2
7.53	69.07	-	-	8.12	37.0
5.23	63.19	-	1.01	8.27	36.3
3.05	71.39	-	1.80	15.94	39.6
3.16	79.22	0.04	1.76	10.66	39.7
1.90	82.48	0.45	0.90	12.31	40.2
5.18	88.73	-	-	1.93	39.5
1.95	81.98	0.27	1.78	12.51	40.4
3.19	84.09	0.01	1.20	9.52	40.2
3.03	77.89	-	1.56	9.52	38.7
4.89	59.66	-	1.61	11.30	36.6
16.77	60.41	-	-	11.31	37.4
5.24	82.05	-	-	8.02	39.3
4.17	80.97	-	1.89	8.74	39.6
5.18	64.69	-	1.77	7.98	37.0
3.35	89.56	-	0.46	5.76	39.9
3.41	84.04	0.14	1.23	8.49	39.8
-	74.10	-	2.80	14.99	39.4
3.00	85.15	0.16	1.22	8.02	39.9
-	91.44	1.60	0.48	4.13	39.8
16.17	73.89	-	-	4.39	38.5
5.12	77.79	-	1.43	11.85	39.5
3.74	71.95	0.03	1.56	11.07	38.5
4.08	73.59	-	2.00	8.00	38.3
6.05	78.69	-	2.78	12.35	40.5
3.51	57.17	-	1.17	10.61	35.7
2.92	75.83	-	1.34	15.67	40.0
1.97	75.78	-	2.12	17.12	40.5
2.78	76.12	-	1.07	19.43	40.8
3.20	84.70	-	0.52	9.87	40.2
6.36	69.53	-	0.67	14.10	39.4
0.86	91.79	-	-	2.98	39.3
2.05	77.05	-	0.60	7.22	37.2
3.54	70.31	0.28	2.53	18.08	39.9
4.14	77.70	-	1.42	5.97	38.7
4.56	73.37	-	0.76	11.78	39.0

表7 青年勞工現職

中華民國

項目別	樣本數	合計	未滿30小時	30小時~ 未滿35小時
總計	4,086	100.00	6.83	2.51
工作地區				
北部地區	1,723	100.00	7.01	2.73
中部地區	1,098	100.00	6.75	2.58
南部地區	926	100.00	6.59	1.89
東部地區	339	100.00	4.68	1.78
規模				
29人以下	1,481	100.00	7.44	2.17
30~49人	541	100.00	7.29	1.01
50~199人	801	100.00	5.38	3.02
200~499人	537	100.00	3.26	1.75
500人及以上	726	100.00	7.81	3.32
總工作年資				
未滿1年	338	100.00	16.46	2.90
1年~未滿3年	1,311	100.00	11.38	2.97
3年~未滿6年	1,631	100.00	3.34	2.39
6年~未滿10年	708	100.00	2.41	1.66
10年以上	98	100.00	0.67	3.07
現職工作年資				
未滿1年	929	100.00	10.56	3.13
1年~未滿3年	1,924	100.00	7.97	2.32
3年~未滿6年	1,026	100.00	2.19	2.29
6年以上	207	100.00	2.47	2.57
每月薪資				
未滿23,100元	269	100.00	67.99	22.93
23,100元~未滿2萬5千元	495	100.00	1.28	0.85
2萬5千元~未滿3萬元	1,079	100.00	1.19	1.03
3萬元~未滿3萬5千元	993	100.00	0.71	-
3萬5千元~未滿4萬元	535	100.00	-	0.20
4萬元~未滿4萬5千元	345	100.00	-	0.28
4萬5千元~未滿5萬元	161	100.00	-	-
5萬元以上	209	100.00	-	0.01
勞工工作型態				
全時工作	3,751	100.00	-	0.00
部分工時工作	335	100.00	62.34	22.87
勞工工作性質				
受僱	4,064	100.00	6.71	2.52
一般僱用	3,991	100.00	6.86	2.48
派遣人力	73	100.00	0.18	4.10
承攬	22	100.00	33.95	-

工作的每週工作時數(續)

108年10月

單位：人，%，小時

35小時~ 未滿40小時	40小時~ 未滿41小時	41小時~ 未滿42小時	42小時~ 未滿44小時	44小時 及以上	平均每週 工作時數
3.65	75.08	0.06	1.47	10.40	38.8
3.24	74.03	0.07	1.03	11.89	38.9
4.27	74.81	0.09	2.03	9.47	38.8
4.13	77.53	-	1.94	7.93	38.8
0.70	84.19	-	2.04	6.61	39.3
4.49	73.60	0.00	1.26	11.04	38.7
1.57	75.43	-	2.53	12.18	39.0
2.83	80.08	-	1.20	7.48	38.9
5.64	80.34	0.24	1.21	7.56	39.3
2.89	72.59	0.12	1.72	11.55	38.8
4.90	68.42	-	0.51	6.83	36.2
3.84	70.44	0.11	1.71	9.56	37.8
2.99	77.50	0.05	1.84	11.89	39.8
4.15	80.81	-	0.87	10.11	39.8
4.24	79.86	-	-	12.16	40.3
3.96	73.37	0.00	0.87	8.11	37.7
3.64	72.82	0.12	1.65	11.49	38.7
3.23	79.80	-	1.98	10.51	39.9
4.62	80.63	-	-	9.70	39.8
9.09	-	-	-	-	23.2
6.49	83.04	-	2.27	6.07	39.7
3.37	82.43	-	1.08	10.90	40.3
2.64	84.22	-	1.86	10.58	40.4
3.26	82.80	0.17	0.78	12.79	40.7
1.97	81.66	0.41	2.22	13.46	40.8
1.55	77.23	-	3.70	17.51	41.1
0.42	81.93	0.01	1.50	16.12	40.9
2.28	84.31	0.06	1.66	11.68	40.7
14.79	-	-	-	-	24.1
3.66	75.24	0.06	1.46	10.35	38.9
3.59	75.12	0.06	1.49	10.40	38.8
6.88	80.83	-	-	8.01	39.8
3.03	36.95	-	4.33	21.74	32.6

表8 青年勞工現職

中華民國

項目別	樣本數	合計	沒有 加班	小計
總計	4,086	100.00	63.76	36.24
性別				
男	1,968	100.00	65.30	34.70
女	2,118	100.00	62.37	37.63
年齡				
15~19歲	156	100.00	80.90	19.10
20~24歲	1,226	100.00	70.60	29.40
25~29歲	2,704	100.00	59.07	40.93
教育程度				
國中及以下	90	100.00	76.88	23.12
高中（職）	906	100.00	76.80	23.20
專科	183	100.00	66.64	33.36
大學	2,602	100.00	60.51	39.49
研究所	305	100.00	43.71	56.29
職業				
民意代表、主管及經理人員	31	100.00	52.77	47.23
專業人員	777	100.00	50.61	49.39
技術員及助理專業人員	1,071	100.00	58.41	41.59
事務支援人員	723	100.00	69.55	30.45
服務及銷售工作人員	843	100.00	74.86	25.14
農、林、漁、牧業生產人員	37	100.00	63.69	36.31
技藝有關工作人員	183	100.00	64.06	35.94
機械設備操作及組裝人員	243	100.00	63.23	36.77
基層技術工及勞力工	178	100.00	67.95	32.05
行業				
農、林、漁、牧業	67	100.00	58.48	41.52
工業	1,208	100.00	59.31	40.69
礦業及土石採取業	38	100.00	79.22	20.78
製造業	812	100.00	56.91	43.09
電力及燃氣供應業	117	100.00	73.92	26.08
用水供應及污染整治業	96	100.00	77.33	22.67
營建工程業	145	100.00	71.56	28.44
服務業	2,811	100.00	65.31	34.69
批發及零售業	793	100.00	70.20	29.80
運輸及倉儲業	127	100.00	68.65	31.35
住宿及餐飲業	290	100.00	74.19	25.81
出版、影音製作、傳播及資訊服務業	174	100.00	55.06	44.94
金融及保險業	161	100.00	45.11	54.89
不動產業	90	100.00	81.45	18.55
專業、科學及技術服務業	237	100.00	46.29	53.71
支援服務業	116	100.00	62.20	37.80
公共行政及國防;強制性社會安全	146	100.00	58.36	41.64
教育業	162	100.00	70.39	29.61
醫療保健及社會工作服務業	293	100.00	55.79	44.21
藝術、娛樂及休閒服務業	70	100.00	72.56	27.44
其他服務業	152	100.00	70.73	29.27

工作的加班情形

108年10月

單位：人，%，小時

有加班				平均每週加班時數
有領取加班費 或轉換補休	沒有領取加班費 及轉換補休	平均每週加班時數	平均每週領取加班費 及轉換補休時數	
29.05	7.19	5.2	4.1	1.9
29.93	4.77	5.9	5.1	2.1
28.25	9.38	4.6	3.4	1.7
14.45	4.66	4.0	3.3	0.8
22.50	6.90	5.0	4.0	1.5
33.41	7.53	5.3	4.2	2.2
18.14	4.98	6.5	5.4	1.5
19.59	3.61	5.7	5.0	1.3
27.35	6.01	4.7	3.9	1.6
31.32	8.17	5.1	4.0	2.0
44.52	11.77	5.3	3.8	3.0
40.11	7.12	5.8	4.8	2.8
38.95	10.44	5.4	3.9	2.7
32.74	8.85	5.5	4.4	2.3
22.94	7.50	3.9	3.1	1.2
19.84	5.30	4.5	3.6	1.1
33.65	2.67	3.6	3.2	1.3
31.96	3.98	6.3	5.7	2.3
35.52	1.25	6.7	6.2	2.5
27.46	4.59	5.7	5.0	1.8
36.66	4.87	6.0	4.8	2.5
35.55	5.14	6.7	6.0	2.7
18.96	1.81	5.4	4.9	1.1
38.01	5.08	6.8	6.0	2.9
16.46	9.62	5.0	3.5	1.3
18.35	4.32	5.2	3.6	1.2
23.05	5.39	6.2	5.5	1.8
26.79	7.90	4.6	3.4	1.6
22.40	7.40	4.4	3.3	1.3
26.55	4.80	4.4	3.3	1.4
20.94	4.87	3.9	3.3	1.0
36.05	8.89	5.0	3.4	2.2
44.23	10.66	3.6	2.6	2.0
9.95	8.60	6.2	3.3	1.2
44.23	9.48	6.4	5.0	3.4
30.22	7.58	5.3	4.3	2.0
36.45	5.19	4.2	3.7	1.7
17.57	12.04	4.0	2.3	1.2
34.39	9.82	4.5	3.2	2.0
17.80	9.64	4.8	3.0	1.3
18.61	10.66	3.8	1.9	1.1

表8 青年勞工現職

中華民國

項目別	樣本數	合計	沒有 加班	小計
總計	4,086	100.00	63.76	36.24
工作地區				
北部地區	1,723	100.00	62.06	37.94
中部地區	1,098	100.00	66.76	33.24
南部地區	926	100.00	63.61	36.39
東部地區	339	100.00	83.13	16.87
規模				
29人以下	1,481	100.00	74.26	25.74
30~49人	541	100.00	60.19	39.81
50~199人	801	100.00	62.06	37.94
200~499人	537	100.00	56.60	43.40
500人及以上	726	100.00	53.87	46.13
總工作年資				
未滿1年	338	100.00	72.84	27.16
1年~未滿3年	1,311	100.00	62.28	37.72
3年~未滿6年	1,631	100.00	60.20	39.80
6年~未滿10年	708	100.00	69.54	30.46
10年以上	98	100.00	68.26	31.74
現職工作年資				
未滿1年	929	100.00	69.04	30.96
1年~未滿3年	1,924	100.00	62.03	37.97
3年~未滿6年	1,026	100.00	59.88	40.12
6年以上	207	100.00	76.33	23.67
每月薪資				
未滿23,100元	269	100.00	88.78	11.22
23,100元~未滿2萬5千元	495	100.00	79.82	20.18
2萬5千元~未滿3萬元	1,079	100.00	69.90	30.10
3萬元~未滿3萬5千元	993	100.00	58.36	41.64
3萬5千元~未滿4萬元	535	100.00	51.84	48.16
4萬元~未滿4萬5千元	345	100.00	54.09	45.91
4萬5千元~未滿5萬元	161	100.00	44.12	55.88
5萬元以上	209	100.00	45.51	54.49
勞工工作型態				
全時工作	3,751	100.00	60.84	39.16
部分工時工作	335	100.00	87.51	12.49
勞工工作性質				
受僱	4,064	100.00	63.68	36.32
一般僱用	3,991	100.00	63.89	36.11
派遣人力	73	100.00	53.97	46.03
承攬	22	100.00	82.06	17.94

工作的加班情形(續)

108年10月

單位：人，%，小時

		有加班		平均每週加班時數
有領取加班費 或轉換補休	沒有領取加班費 及轉換補休	平均每週加班時數	平均每週領取加班費 及轉換補休時數	
29.05	7.19	5.2	4.1	1.9
30.22	7.72	5.1	4.0	1.9
26.36	6.88	5.6	4.4	1.9
29.91	6.48	5.0	4.2	1.8
14.87	2.00	4.4	3.9	0.8
18.82	6.93	4.7	3.6	1.2
33.37	6.44	5.3	4.4	2.1
31.36	6.58	5.4	4.4	2.0
35.81	7.59	5.1	4.0	2.2
38.18	7.94	5.6	4.5	2.6
22.42	4.74	5.6	4.6	1.5
29.28	8.43	5.0	3.8	1.9
31.81	7.99	5.1	4.1	2.0
25.70	4.77	5.5	4.6	1.7
28.41	3.33	8.0	7.2	2.5
23.91	7.05	5.4	4.2	1.7
30.49	7.48	5.1	4.0	1.9
32.84	7.28	5.2	4.2	2.1
19.09	4.58	5.3	4.6	1.3
7.25	3.98	2.4	1.6	0.3
15.68	4.50	4.8	4.1	1.0
23.36	6.75	4.8	3.7	1.5
34.88	6.76	5.2	4.4	2.1
38.92	9.24	5.4	4.3	2.6
39.11	6.81	4.9	4.0	2.3
43.92	11.96	5.9	4.6	3.3
41.58	12.91	6.9	4.8	3.7
31.57	7.59	5.3	4.2	2.1
8.51	3.98	3.0	2.3	0.4
29.12	7.19	5.2	4.1	1.9
28.78	7.32	5.2	4.1	1.9
44.80	1.23	4.6	4.3	2.1
11.47	6.47	6.2	4.0	1.1

表9 青年勞工現職工作的計薪方式

項目別	中華民國108年10月						單位：人，%	
	樣本數	合計	月薪制	日薪制	時薪制	按件計酬	底薪加 業績 獎金	無底薪 之績 效制
總計	4,086	100.00	78.89	3.81	11.43	0.36	5.14	0.37
性別								
男	1,968	100.00	76.83	5.27	11.67	0.54	5.01	0.70
女	2,118	100.00	80.75	2.49	11.22	0.20	5.26	0.08
年齡								
15~19歲	156	100.00	32.78	5.95	59.03	-	2.24	-
20~24歲	1,226	100.00	70.49	3.31	19.20	0.57	6.31	0.13
25~29歲	2,704	100.00	86.55	3.90	3.97	0.29	4.78	0.52
教育程度								
國中及以下	90	100.00	63.17	9.14	25.85	0.60	1.24	-
高中（職）	906	100.00	63.57	5.20	24.56	0.69	5.35	0.62
專科	183	100.00	79.59	2.11	9.94	0.52	6.77	1.07
大學	2,602	100.00	83.86	3.15	6.98	0.26	5.47	0.29
研究所	305	100.00	90.69	4.14	3.12	-	2.06	-
職業								
民意代表、主管及經理人員	31	100.00	82.99	-	-	-	3.98	13.03
專業人員	777	100.00	92.45	1.88	2.23	0.12	2.98	0.34
技術員及助理專業人員	1,071	100.00	86.80	4.34	2.55	0.21	6.09	0.02
事務支援人員	723	100.00	85.89	3.92	8.84	-	1.35	-
服務及銷售工作人員	843	100.00	60.44	1.36	27.93	0.09	9.56	0.62
農、林、漁、牧業生產人員	37	100.00	83.61	13.03	2.91	-	0.45	-
技藝有關工作人員	183	100.00	80.41	10.54	6.38	2.64	0.03	-
機械設備操作及組裝人員	243	100.00	75.51	13.51	6.90	0.44	3.65	-
基層技術工及勞力工	178	100.00	67.29	6.76	21.49	3.68	0.00	0.77
行業								
農、林、漁、牧業	67	100.00	84.10	4.67	7.17	-	4.06	-
工業	1,208	100.00	85.91	9.46	3.37	0.38	0.77	0.10
礦業及土石採取業	38	100.00	90.45	4.13	3.61	1.81	-	-
製造業	812	100.00	86.56	8.41	3.60	0.38	0.92	0.12
電力及燃氣供應業	117	100.00	99.59	0.03	0.37	-	-	-
用水供應及污染整治業	96	100.00	72.85	22.15	4.99	-	-	-
營建工程業	145	100.00	82.20	15.40	2.00	0.41	-	-
服務業	2,811	100.00	76.45	1.86	14.22	0.36	6.65	0.46
批發及零售業	793	100.00	72.61	2.61	14.96	0.23	9.36	0.23
運輸及倉儲業	127	100.00	82.83	1.55	6.87	0.51	8.23	-
住宿及餐飲業	290	100.00	63.76	1.73	32.61	-	1.89	-
出版、影音製作、傳播及資訊服務業	174	100.00	86.36	1.81	7.22	-	4.61	-
金融及保險業	161	100.00	86.83	-	1.03	-	8.09	4.05
不動產業	90	100.00	76.24	1.79	0.60	-	20.15	1.24
專業、科學及技術服務業	237	100.00	91.15	1.27	2.70	-	4.88	-
支援服務業	116	100.00	77.64	1.72	17.51	2.49	-	0.65
公共行政及國防;強制性社會安全	146	100.00	94.08	2.65	3.27	-	-	-
教育業	162	100.00	80.71	0.68	13.06	0.69	4.02	0.83
醫療保健及社會工作服務業	293	100.00	86.69	0.60	5.99	0.66	6.06	-
藝術、娛樂及休閒服務業	70	100.00	75.61	0.15	9.89	1.28	13.06	-
其他服務業	152	100.00	64.58	6.26	7.84	-	18.05	3.27

表9 青年勞工現職工作的計薪方式(續)

項目別	中華民國108年10月						單位：人，%	
	樣本數	合計	月薪制	日薪制	時薪制	按件計酬	底薪加業績獎金	無底薪之績效制
總計	4,086	100.00	78.89	3.81	11.43	0.36	5.14	0.37
工作地區								
北部地區	1,723	100.00	79.75	2.60	11.70	0.30	5.23	0.42
中部地區	1,098	100.00	76.53	5.03	11.90	0.43	5.67	0.44
南部地區	926	100.00	78.78	5.57	10.57	0.39	4.50	0.19
東部地區	339	100.00	91.00	1.28	4.78	1.51	1.42	-
規模								
29人以下	1,481	100.00	79.77	4.17	10.77	0.32	4.45	0.51
30~49人	541	100.00	76.95	6.99	9.79	0.71	5.55	-
50~199人	801	100.00	80.23	4.19	9.80	0.32	5.29	0.18
200~499人	537	100.00	80.66	1.89	10.87	0.26	6.28	0.05
500人及以上	726	100.00	76.92	2.90	13.80	0.38	5.52	0.49
總工作年資								
未滿1年	338	100.00	66.76	3.74	24.75	0.50	4.25	-
1年~未滿3年	1,311	100.00	75.92	3.04	16.41	0.17	4.20	0.24
3年~未滿6年	1,631	100.00	82.24	3.61	7.77	0.40	5.41	0.57
6年~未滿10年	708	100.00	82.07	5.32	4.79	0.31	7.13	0.38
10年以上	98	100.00	83.88	6.97	5.38	2.27	1.49	-
現職工作年資								
未滿1年	929	100.00	74.65	3.12	17.93	0.30	3.94	0.06
1年~未滿3年	1,924	100.00	79.68	3.20	12.10	0.32	4.41	0.29
3年~未滿6年	1,026	100.00	81.29	4.79	4.86	0.41	7.77	0.87
6年以上	207	100.00	78.13	7.84	8.93	0.86	4.24	-
每月薪資								
未滿23,100元	269	100.00	12.62	3.34	80.23	1.30	1.17	1.35
23,100元~未滿2萬5千元	495	100.00	79.47	4.77	9.73	0.76	4.92	0.35
2萬5千元~未滿3萬元	1,079	100.00	84.15	4.42	7.30	0.32	3.81	-
3萬元~未滿3萬5千元	993	100.00	88.48	3.76	3.19	0.06	4.13	0.37
3萬5千元~未滿4萬元	535	100.00	88.19	3.20	2.11	-	6.49	-
4萬元~未滿4萬5千元	345	100.00	86.20	3.31	1.00	0.69	8.17	0.62
4萬5千元~未滿5萬元	161	100.00	85.80	4.09	1.81	-	8.29	-
5萬元以上	209	100.00	84.20	2.19	0.36	0.13	11.87	1.25
勞工工作型態								
全時工作	3,751	100.00	86.45	3.86	3.56	0.23	5.65	0.25
部分工時工作	335	100.00	17.38	3.39	75.45	1.43	0.98	1.37
勞工工作性質								
受僱	4,064	100.00	79.10	3.76	11.32	0.36	5.14	0.32
一般僱用	3,991	100.00	79.20	3.77	11.11	0.35	5.25	0.33
派遣人力	73	100.00	74.81	3.20	20.86	1.12	0.02	-
承攬	22	100.00	28.13	15.27	38.20	-	5.79	12.61

表10 青年勞工現職

中華民國

項目別	樣本數	合計	未滿 23,100元	23,100元~ 未滿2萬5千元	2萬5千元~ 未滿3萬元
總計	4,086	100.00	9.16	10.05	26.38
性別					
男	1,968	100.00	9.51	8.05	22.61
女	2,118	100.00	8.84	11.87	29.78
年齡					
15~19歲	156	100.00	52.08	17.91	22.54
20~24歲	1,226	100.00	16.35	13.59	33.38
25~29歲	2,704	100.00	2.33	7.70	23.19
教育程度					
國中及以下	90	100.00	18.67	27.35	20.04
高中（職）	906	100.00	21.71	17.01	29.86
專科	183	100.00	6.44	12.60	30.36
大學	2,602	100.00	5.16	7.63	27.85
研究所	305	100.00	1.22	1.03	3.08
職業					
民意代表、主管及經理人員	31	100.00	9.26	3.75	15.43
專業人員	777	100.00	1.35	2.33	10.80
技術員及助理專業人員	1,071	100.00	1.93	9.65	26.10
事務支援人員	723	100.00	7.75	14.40	37.26
服務及銷售工作人員	843	100.00	22.46	11.20	29.69
農、林、漁、牧業生產人員	37	100.00	-	7.20	44.89
技藝有關工作人員	183	100.00	2.73	16.71	31.33
機械設備操作及組裝人員	243	100.00	4.52	14.42	32.46
基層技術工及勞力工	178	100.00	19.72	17.45	33.61
行業					
農、林、漁、牧業	67	100.00	-	25.60	24.92
工業	1,208	100.00	2.33	12.38	26.01
礦業及土石採取業	38	100.00	6.30	29.74	16.82
製造業	812	100.00	2.14	13.34	26.01
電力及燃氣供應業	117	100.00	2.35	0.63	31.38
用水供應及污染整治業	96	100.00	3.28	8.79	47.15
營建工程業	145	100.00	3.40	7.30	24.19
服務業	2,811	100.00	11.53	9.22	26.50
批發及零售業	793	100.00	11.35	12.16	29.63
運輸及倉儲業	127	100.00	2.34	5.17	27.18
住宿及餐飲業	290	100.00	27.41	7.41	35.86
出版、影音製作、傳播及資訊服務業	174	100.00	5.13	2.37	21.58
金融及保險業	161	100.00	3.01	4.52	10.84
不動產業	90	100.00	0.60	4.57	43.30
專業、科學及技術服務業	237	100.00	1.71	6.17	19.61
支援服務業	116	100.00	9.94	5.35	20.40
公共行政及國防;強制性社會安全	146	100.00	3.96	19.79	10.84
教育業	162	100.00	13.05	9.25	23.16
醫療保健及社會工作服務業	293	100.00	4.43	6.78	18.51
藝術、娛樂及休閒服務業	70	100.00	13.80	17.14	34.52
其他服務業	152	100.00	12.49	27.62	22.78

說明：薪資指受僱人員經常性收入，如本薪、加班費、固定津貼及獎金。

工作的每月薪資

108年10月

單位：人，%，元

3萬元~ 未滿3萬5千元	3萬5千元~ 未滿4萬元	4萬元~ 未滿4萬5千元	4萬5千元~ 未滿5萬元	5萬元 及以上	平均 每月薪資
22.82	12.87	8.40	4.36	5.96	31,603
23.25	14.34	9.76	4.86	7.63	32,675
22.44	11.54	7.18	3.90	4.45	30,635
4.92	0.74	0.20	1.23	0.39	19,914
20.41	8.53	4.47	1.80	1.46	27,503
25.38	15.95	10.98	5.86	8.62	34,527
22.03	7.22	3.59	-	1.10	26,232
16.31	7.15	4.57	2.43	0.96	26,307
19.67	8.98	14.59	5.13	2.22	30,986
26.87	14.53	8.44	4.09	5.43	32,310
12.22	21.36	17.89	13.44	29.76	44,469
6.15	3.77	18.55	14.57	28.51	42,278
20.13	19.48	17.08	10.94	17.88	39,792
28.08	15.33	9.61	3.98	5.32	32,708
25.98	7.60	4.76	1.13	1.12	28,435
19.42	10.21	4.02	1.15	1.86	27,168
33.16	13.46	1.29	-	-	29,271
25.64	12.17	6.71	3.84	0.87	30,076
22.74	12.11	5.65	6.08	2.02	30,336
16.10	3.97	4.20	3.32	1.63	26,388
25.44	13.09	7.90	-	3.05	30,176
26.42	11.68	10.07	5.03	6.08	32,549
30.56	7.94	4.02	1.81	2.80	29,599
25.39	11.77	9.94	4.90	6.50	32,571
29.16	17.38	8.76	2.44	7.90	33,143
23.09	9.84	4.53	0.36	2.96	28,814
32.72	10.98	11.37	6.35	3.70	32,693
21.58	13.28	7.83	4.13	5.93	31,280
22.14	12.87	5.83	2.67	3.36	29,655
32.60	10.26	12.32	4.58	5.56	33,336
16.44	8.46	2.85	0.93	0.64	25,790
29.28	12.23	12.75	5.12	11.55	35,191
24.04	17.98	15.70	10.22	13.69	39,272
27.97	10.62	10.75	0.44	1.76	30,867
19.04	16.87	10.71	10.83	15.06	38,107
33.71	19.20	6.72	1.61	3.08	30,996
29.54	25.80	5.72	4.35	-	31,702
21.18	12.63	9.74	6.37	4.63	30,512
16.51	17.04	15.45	7.89	13.37	36,042
12.67	5.36	-	3.32	13.19	30,699
14.91	15.37	2.94	1.08	2.82	28,700

表10 青年勞工現職

中華民國

項目別	樣本數	合計	未滿 23,100元	23,100元~ 未滿2萬5千元	2萬5千元~ 未滿3萬元
總計	4,086	100.00	9.16	10.05	26.38
工作地區					
北部地區	1,723	100.00	9.45	5.30	23.18
中部地區	1,098	100.00	8.87	14.98	30.20
南部地區	926	100.00	9.02	16.05	29.60
東部地區	339	100.00	3.79	15.37	34.45
規模					
29人以下	1,481	100.00	9.57	13.95	31.38
30~49人	541	100.00	8.30	11.32	29.40
50~199人	801	100.00	8.73	10.99	26.86
200~499人	537	100.00	5.35	8.99	24.66
500人及以上	726	100.00	10.27	4.35	19.19
總工作年資					
未滿1年	338	100.00	20.20	12.19	28.29
1年~未滿3年	1,311	100.00	14.70	9.94	26.01
3年~未滿6年	1,631	100.00	5.01	9.21	24.99
6年~未滿10年	708	100.00	3.68	10.02	28.66
10年以上	98	100.00	3.07	18.97	31.15
現職工作年資					
未滿1年	929	100.00	13.94	11.25	29.60
1年~未滿3年	1,924	100.00	10.14	10.30	27.95
3年~未滿6年	1,026	100.00	3.89	8.44	21.15
6年以上	207	100.00	4.74	10.44	23.19
勞工工作型態					
全時工作	3,751	100.00	-	10.74	28.65
部分工時工作	335	100.00	83.57	4.49	7.88
勞工工作性質					
受僱	4,064	100.00	9.13	10.04	26.45
一般僱用	3,991	100.00	9.19	10.04	26.45
派遣人力	73	100.00	6.52	9.84	26.71
承攬	22	100.00	15.07	13.33	8.79

工作的每月薪資(續)

108年10月

單位：人，%，元

3萬元~ 未滿3萬5千元	3萬5千元~ 未滿4萬元	4萬元~ 未滿4萬5千元	4萬5千元~ 未滿5萬元	5萬元 及以上	平均 每月薪資
22.82	12.87	8.40	4.36	5.96	31,603
23.98	15.68	9.62	5.30	7.47	32,916
21.23	10.37	7.43	3.70	3.22	30,095
21.71	9.07	6.57	2.92	5.06	30,075
23.43	5.35	6.08	0.59	10.95	30,809
23.64	9.91	6.41	2.48	2.66	29,342
23.28	11.69	6.99	5.56	3.46	30,568
23.15	14.43	8.18	3.44	4.23	31,146
24.96	15.39	7.74	4.34	8.57	32,852
20.74	15.50	11.77	7.05	11.13	34,746
16.07	11.78	6.22	2.41	2.86	27,965
20.76	12.11	6.90	4.76	4.82	30,136
25.23	14.11	9.49	4.17	7.78	33,247
24.66	12.19	10.21	4.89	5.69	32,494
21.22	11.53	4.81	5.08	4.16	30,562
20.81	12.35	5.56	2.33	4.16	29,534
21.23	12.49	7.91	4.71	5.28	31,097
27.40	13.93	11.27	4.98	8.94	34,192
24.11	13.53	11.50	6.95	5.54	32,711
25.36	14.34	9.33	4.89	6.70	33,416
2.23	0.94	0.89	0.01	-	16,872
22.73	12.93	8.41	4.37	5.94	31,608
22.27	13.12	8.55	4.38	6.01	31,644
44.22	4.24	1.85	3.96	2.66	29,929
44.15	-	6.54	0.09	12.04	30,560

表11 青年勞工過去

中華民國

項目別	樣本數	合計					
			小計	工作、績 效獎金	年終 獎金	員工酬勞(含 現金紅利與 股票紅利)	全勤 獎金
總計	4,086	100.00	85.43	45.32	62.59	12.71	32.56
性別							
男	1,968	100.00	85.25	45.63	63.57	14.24	33.62
女	2,118	100.00	85.59	45.03	61.71	11.33	31.61
年齡							
15~19歲	156	100.00	59.45	29.09	25.18	3.45	24.14
20~24歲	1,226	100.00	82.27	43.66	52.02	10.18	34.91
25~29歲	2,704	100.00	88.97	47.37	70.68	14.67	32.03
教育程度							
國中及以下	90	100.00	78.50	43.72	45.16	2.35	37.05
高中(職)	906	100.00	80.78	42.27	52.89	9.73	40.64
專科	183	100.00	87.99	52.75	59.48	14.78	39.49
大學	2,602	100.00	87.57	46.43	66.10	13.21	31.14
研究所	305	100.00	83.19	41.79	71.68	20.03	13.29
職業							
民意代表、主管及經理人員	31	100.00	95.92	71.23	82.22	7.36	63.93
專業人員	777	100.00	88.60	49.40	75.50	16.12	20.01
技術員及助理專業人員	1,071	100.00	89.24	48.25	67.71	15.47	35.50
事務支援人員	723	100.00	83.22	33.28	65.18	12.23	29.71
服務及銷售工作人員	843	100.00	79.86	45.64	44.08	8.63	34.45
農、林、漁、牧業生產人員	37	100.00	94.18	64.43	50.29	14.66	31.87
技藝有關工作人員	183	100.00	89.57	45.57	70.66	11.21	44.33
機械設備操作及組裝人員	243	100.00	88.52	47.53	74.42	10.05	45.20
基層技術工及勞力工	178	100.00	80.95	35.56	57.88	15.64	39.36
行業							
農、林、漁、牧業	67	100.00	86.84	38.98	62.30	4.71	25.89
工業	1,208	100.00	89.34	46.27	74.95	18.23	39.26
礦業及土石採取業	38	100.00	81.99	42.49	46.44	13.02	46.22
製造業	812	100.00	90.30	47.61	76.75	20.23	41.89
電力及燃氣供應業	117	100.00	69.90	54.72	37.78	8.98	49.07
用水供應及污染整治業	96	100.00	99.34	40.93	51.20	4.28	23.62
營建工程業	145	100.00	83.84	38.15	67.96	7.70	23.93
服務業	2,811	100.00	84.08	45.00	58.33	10.83	30.27
批發及零售業	793	100.00	85.68	46.40	58.17	10.47	37.59
運輸及倉儲業	127	100.00	91.35	47.17	68.24	11.99	38.72
住宿及餐飲業	290	100.00	76.62	37.08	41.99	8.23	38.43
出版、影音製作、傳播及資通訊服務業	174	100.00	81.47	42.28	63.54	15.72	18.63
金融及保險業	161	100.00	94.65	59.90	80.89	40.81	9.14
不動產業	90	100.00	83.54	46.98	51.94	5.41	21.19
專業、科學及技術服務業	237	100.00	86.41	40.73	67.65	9.59	18.91
支援服務業	116	100.00	91.23	51.38	54.91	8.92	34.42
公共行政及國防;強制性社會安全	146	100.00	75.44	7.42	64.66	0.08	4.02
教育業	162	100.00	68.89	23.47	55.79	2.90	19.69
醫療保健及社會工作服務業	293	100.00	92.00	62.62	74.54	9.55	25.17
藝術、娛樂及休閒服務業	70	100.00	81.60	59.04	37.33	5.18	21.06
其他服務業	152	100.00	78.30	39.84	48.14	8.30	24.52

說明：領取獎金項目可複選。

一年領取獎金情形

108年10月

單位：人，%

不休假獎金	有領取			未領取		
	三節獎金/禮卷/禮盒(春節、端午節、中秋節)	生日禮金/禮卷/禮盒	其他	小計	還沒做滿1年無法領取獎金	公司沒發獎金
7.65	64.70	39.98	0.01	14.57	6.59	7.98
8.00	65.17	40.64	-	14.75	6.90	7.84
7.34	64.27	39.39	0.03	14.41	6.30	8.11
4.46	40.07	25.46	-	40.55	19.01	21.54
7.55	58.93	35.16	-	17.73	9.23	8.50
7.94	69.42	43.48	0.02	11.03	4.33	6.70
10.45	50.15	38.15	-	21.50	14.04	7.45
10.13	59.11	34.91	-	19.22	7.23	12.00
6.53	64.94	46.98	-	12.01	8.76	3.25
7.17	67.35	40.80	0.02	12.43	5.54	6.90
3.66	64.91	45.46	-	16.81	9.46	7.35
0.82	70.80	40.13	-	4.08	-	4.08
5.45	70.41	45.33	-	11.40	6.16	5.24
7.01	71.41	41.46	-	10.76	5.37	5.40
8.09	63.74	38.46	-	16.78	5.76	11.02
8.63	54.77	36.35	-	20.14	9.13	11.01
1.18	40.92	22.83	-	5.82	2.72	3.10
9.73	74.09	37.98	0.34	10.43	5.55	4.87
11.17	67.02	43.04	-	11.48	6.11	5.37
9.04	53.32	32.77	-	19.05	4.30	14.75
6.58	59.17	23.90	-	13.16	5.95	7.20
8.41	75.33	49.89	-	10.66	5.23	5.43
12.53	57.32	24.11	-	18.01	11.71	6.30
8.35	76.92	54.60	-	9.70	4.29	5.41
16.83	57.91	43.82	-	30.10	23.82	6.27
4.77	84.42	20.12	-	0.66	0.66	-
8.60	65.98	24.19	-	16.16	10.22	5.94
7.39	61.04	36.60	0.02	15.92	7.06	8.86
8.03	63.08	36.20	-	14.32	7.01	7.30
6.61	73.55	41.06	-	8.65	3.51	5.13
8.40	53.05	35.81	-	23.38	11.30	12.08
5.18	67.62	41.69	-	18.53	5.55	12.98
7.69	86.19	33.29	-	5.35	2.49	2.86
-	64.11	33.84	-	16.46	9.88	6.58
4.95	57.31	31.47	0.26	13.59	7.34	6.25
14.60	61.89	37.21	-	8.77	1.60	7.18
0.48	19.21	28.64	-	24.56	19.23	5.34
6.03	42.00	24.75	-	31.11	8.24	22.87
5.12	72.81	53.94	-	8.00	3.64	4.36
13.07	38.34	27.95	-	18.40	9.12	9.28
4.78	51.68	23.08	-	21.70	7.91	13.79

表11 青年勞工過去

中華民國

項目別	樣本數	合計					
			小計	工作、績 效獎金	年終 獎金	員工酬勞(含 現金紅利與 股票紅利)	全勤 獎金
總計	4,086	100.00	85.43	45.32	62.59	12.71	32.56
工作地區							
北部地區	1,723	100.00	85.06	44.76	62.28	13.54	28.87
中部地區	1,098	100.00	88.08	47.17	63.39	11.89	39.47
南部地區	926	100.00	83.03	44.67	62.11	11.32	34.04
東部地區	339	100.00	91.59	44.02	69.39	17.66	31.06
規模							
29人以下	1,481	100.00	83.80	42.48	57.90	8.15	38.17
30~49人	541	100.00	89.65	41.78	67.08	11.84	37.76
50~199人	801	100.00	86.06	40.69	63.49	9.71	34.82
200~499人	537	100.00	86.64	44.27	67.02	13.61	29.65
500人及以上	726	100.00	85.78	52.85	65.78	20.37	23.42
總工作年資							
未滿1年	338	100.00	60.44	27.49	16.83	4.50	15.78
1年~未滿3年	1,311	100.00	84.01	41.52	59.69	10.67	28.47
3年~未滿6年	1,631	100.00	89.68	48.70	70.17	14.89	34.80
6年~未滿10年	708	100.00	90.33	52.68	71.25	16.47	41.55
10年以上	98	100.00	87.96	50.75	78.23	5.29	46.22
現職工作年資							
未滿1年	929	100.00	66.79	31.01	23.91	5.99	25.10
1年~未滿3年	1,924	100.00	88.98	46.89	69.99	12.45	32.09
3年~未滿6年	1,026	100.00	93.45	53.08	79.20	17.58	38.65
6年以上	207	100.00	94.84	55.45	81.94	20.91	39.97
每月薪資							
未滿23,100元	269	100.00	57.89	24.62	18.82	5.02	13.92
23,100元~未滿2萬5千元	495	100.00	80.42	31.91	51.63	8.01	35.27
2萬5千元~未滿3萬元	1,079	100.00	85.50	44.07	58.89	9.79	41.11
3萬元~未滿3萬5千元	993	100.00	89.82	45.11	69.17	14.08	39.73
3萬5千元~未滿4萬元	535	100.00	90.72	51.53	72.90	14.72	31.94
4萬元~未滿4萬5千元	345	100.00	92.52	57.11	76.90	16.34	19.12
4萬5千元~未滿5萬元	161	100.00	93.33	57.57	84.15	20.12	23.60
5萬元以上	209	100.00	91.89	67.00	81.29	25.29	18.17
勞工工作型態							
全時工作	3,751	100.00	88.56	47.67	67.78	13.48	34.64
部分工時工作	335	100.00	60.01	26.14	20.44	6.50	15.64
勞工工作性質							
受僱	4,064	100.00	85.58	45.35	62.70	12.71	32.58
一般僱用	3,991	100.00	85.60	45.73	63.19	12.87	32.65
派遣人力	73	100.00	84.81	27.85	40.18	5.13	29.43
承攬	22	100.00	49.56	38.30	37.96	13.69	27.41

一年領取獎金情形(續)

108年10月

單位：人，%

不休假獎金	有領取			未領取		
	三節獎金/禮卷/禮盒(春節、端午節、中秋節)	生日禮金/禮卷/禮盒	其他	小計	還沒做滿1年無法領取獎金	公司沒發獎金
7.65	64.70	39.98	0.01	14.57	6.59	7.98
6.51	65.51	40.46	-	14.94	7.69	7.25
9.50	63.69	41.04	0.06	11.92	5.04	6.88
8.34	64.11	37.91	-	16.97	5.78	11.18
8.88	58.62	33.64	-	8.41	2.69	5.73
7.68	59.10	23.91	-	16.20	6.99	9.21
7.94	64.70	38.04	-	10.35	4.84	5.52
8.39	68.21	47.12	-	13.94	6.54	7.40
7.03	71.83	51.85	-	13.36	5.95	7.40
7.34	68.00	54.35	0.05	14.22	6.74	7.49
1.72	43.88	16.58	-	39.56	36.50	3.07
6.11	62.01	38.26	-	15.99	5.64	10.34
8.24	68.73	44.68	-	10.32	2.70	7.62
11.99	69.82	43.94	0.08	9.67	2.82	6.85
8.23	71.68	40.32	-	12.04	3.97	8.07
3.17	49.97	21.86	-	33.21	29.36	3.85
7.94	67.21	43.65	-	11.02	0.06	10.96
10.49	71.59	47.52	-	6.55	-	6.55
10.73	72.06	48.34	0.29	5.16	-	5.16
4.45	27.70	14.98	-	42.11	14.14	27.97
5.89	56.33	32.53	-	19.58	9.73	9.85
8.23	66.48	37.50	0.05	14.50	7.49	7.01
9.48	69.02	43.40	-	10.18	4.26	5.92
5.74	74.01	46.20	-	9.28	4.85	4.43
9.43	72.82	50.53	-	7.48	3.41	4.07
8.33	74.43	48.91	-	6.67	3.15	3.51
7.12	72.49	54.04	-	8.11	5.32	2.79
7.98	68.95	42.98	0.02	11.44	5.72	5.72
4.98	30.09	15.61	-	39.99	13.62	26.37
7.66	64.81	40.07	0.01	14.42	6.55	7.87
7.60	65.24	40.12	0.01	14.40	6.64	7.76
10.63	44.88	37.39	-	15.19	2.35	12.84
4.68	37.96	20.25	-	50.44	15.11	35.33

表12 青年勞工現職

中華民國

項目別	樣本數	合計	沒有				
				小計	個人職務 晉升	個人在原職 務表現良好	公司獲利 增加
總計	4,086	100.00	36.97	63.03	17.08	21.97	5.45
性別							
男	1,968	100.00	36.65	63.35	18.33	23.58	6.02
女	2,118	100.00	37.26	62.74	15.95	20.51	4.94
年齡							
15~19歲	156	100.00	55.04	44.96	10.96	14.85	1.50
20~24歲	1,226	100.00	45.15	54.85	14.11	19.13	4.24
25~29歲	2,704	100.00	31.54	68.46	19.02	23.92	6.36
教育程度							
國中及以下	90	100.00	30.59	69.41	11.12	23.52	3.62
高中(職)	906	100.00	43.01	56.99	14.54	20.37	5.18
專科	183	100.00	40.11	59.89	18.70	16.76	3.72
大學	2,602	100.00	34.61	65.39	18.60	23.17	5.82
研究所	305	100.00	37.58	62.42	13.51	19.76	4.93
職業							
民意代表、主管及經理人員	31	100.00	17.87	82.13	66.30	39.98	17.16
專業人員	777	100.00	36.61	63.39	17.68	21.48	5.92
技術員及助理專業人員	1,071	100.00	35.07	64.93	17.12	22.56	7.41
事務支援人員	723	100.00	34.80	65.20	9.72	20.86	3.88
服務及銷售工作人員	843	100.00	41.62	58.38	21.06	21.68	3.38
農、林、漁、牧業生產人員	37	100.00	25.04	74.96	3.96	30.55	2.11
技藝有關工作人員	183	100.00	32.79	67.21	17.60	26.19	9.53
機械設備操作及組裝人員	243	100.00	30.37	69.63	12.38	24.31	5.68
基層技術工及勞力工	178	100.00	44.71	55.29	7.61	13.62	4.30
行業							
農、林、漁、牧業	67	100.00	38.05	61.95	9.15	14.09	6.14
工業	1,208	100.00	29.83	70.17	14.97	23.84	7.05
礦業及土石採取業	38	100.00	29.26	70.74	12.54	19.74	-
製造業	812	100.00	28.11	71.89	15.11	23.58	6.71
電力及燃氣供應業	117	100.00	40.85	59.15	16.99	6.52	0.10
用水供應及污染整治業	96	100.00	47.94	52.06	6.12	7.66	3.08
營建工程業	145	100.00	38.31	61.69	14.69	27.55	9.82
服務業	2,811	100.00	39.43	60.57	17.83	21.34	4.90
批發及零售業	793	100.00	36.48	63.52	17.03	22.37	6.28
運輸及倉儲業	127	100.00	29.46	70.54	15.81	17.49	7.51
住宿及餐飲業	290	100.00	37.62	62.38	29.17	27.42	2.70
出版、影音製作、傳播及資訊服務業	174	100.00	32.70	67.30	16.28	29.76	8.87
金融及保險業	161	100.00	41.91	58.09	14.23	13.64	7.99
不動產業	90	100.00	43.21	56.79	16.00	17.84	1.45
專業、科學及技術服務業	237	100.00	30.15	69.85	19.62	27.44	3.77
支援服務業	116	100.00	50.78	49.22	11.07	15.70	4.63
公共行政及國防;強制性社會安全	146	100.00	69.98	30.02	7.69	7.52	-
教育業	162	100.00	52.92	47.08	6.68	12.78	4.68
醫療保健及社會工作服務業	293	100.00	43.29	56.71	15.25	13.61	2.54
藝術、娛樂及休閒服務業	70	100.00	54.97	45.03	8.01	18.47	2.04
其他服務業	152	100.00	45.44	54.56	19.56	19.31	3.73

說明：獲得加薪的理由可複選。

工作曾獲加薪情形

108年10月

單位：人，%

有，獲得加薪的理由為							
個人服務年資增加	個人完成新的訓練課程或取得新的證照	公司擔心我會離職	公司全面調薪	配合基本工資調整	試用期滿調薪	業務增加	其他
18.71	4.56	1.74	18.28	15.33	14.69	4.60	0.07
19.94	5.91	2.17	18.59	15.70	14.35	4.10	0.08
17.61	3.34	1.35	18.00	15.00	14.99	5.05	0.05
4.95	4.92	-	8.69	23.04	3.86	1.45	-
11.96	4.46	1.33	12.39	16.11	14.04	2.37	0.12
23.12	4.58	2.07	21.94	14.36	15.83	5.95	0.04
9.60	4.70	4.21	16.32	25.23	12.32	4.51	-
14.87	5.40	1.50	14.63	20.76	8.54	2.52	0.16
18.94	7.25	2.23	15.56	10.15	17.05	2.46	-
20.55	4.10	1.67	18.84	14.11	16.90	5.75	0.05
18.51	3.94	1.94	27.37	8.35	15.12	3.02	-
10.84	7.21	3.89	28.06	27.95	23.75	20.02	-
22.35	4.24	2.34	22.49	10.40	14.99	4.44	-
19.91	5.83	1.83	20.68	15.10	18.84	5.50	-
23.15	1.37	1.69	19.14	15.30	19.73	6.12	0.00
12.33	5.04	0.89	12.70	15.87	8.61	2.65	0.10
27.49	0.85	-	5.84	4.86	14.20	6.02	-
20.67	5.74	1.43	20.14	23.85	16.16	10.72	0.90
23.67	5.49	3.58	17.14	21.05	15.79	1.54	-
13.50	3.11	1.67	16.70	19.60	6.91	2.58	-
15.15	2.69	-	16.36	16.78	10.54	7.00	-
22.93	4.42	1.62	25.62	19.46	17.49	4.11	0.15
26.96	4.62	1.80	12.79	20.70	16.22	1.81	1.81
23.19	3.83	1.59	28.05	20.61	18.07	3.52	-
31.85	0.25	0.47	7.79	14.88	10.26	0.73	-
15.61	1.05	-	13.98	8.33	23.25	1.17	-
21.47	8.47	2.00	12.75	13.59	13.97	8.08	1.08
17.27	4.61	1.78	15.75	13.90	13.73	4.76	0.04
17.26	5.01	2.09	15.61	15.13	14.75	6.51	-
18.30	0.37	1.91	20.90	23.62	18.61	2.45	-
13.20	6.48	1.06	13.07	15.62	10.62	2.13	-
22.25	2.30	3.42	22.80	9.97	24.47	4.62	-
20.05	1.65	0.87	32.28	11.25	10.33	2.96	-
14.51	0.14	0.14	18.22	6.61	26.61	1.49	-
24.33	4.25	2.71	17.93	8.71	16.63	7.75	-
5.82	4.22	2.37	12.98	10.56	11.73	3.64	-
7.46	3.96	-	3.49	17.81	-	1.16	-
19.43	3.51	0.83	10.81	12.43	7.13	6.00	0.69
23.69	6.04	2.27	13.02	15.26	13.85	3.35	-
4.84	4.55	-	12.02	10.79	8.16	0.57	-
17.13	4.73	0.17	11.00	12.77	9.12	8.85	-

表12 青年勞工現職

中華民國

項目別	樣本數	合計	沒有				
				小計	個人職務 晉升	個人在原職 務表現良好	公司獲利 增加
總計	4,086	100.00	36.97	63.03	17.08	21.97	5.45
工作地區							
北部地區	1,723	100.00	36.94	63.06	17.39	22.95	6.21
中部地區	1,098	100.00	35.64	64.36	18.32	22.85	5.16
南部地區	926	100.00	38.56	61.44	14.99	18.34	4.03
東部地區	339	100.00	37.27	62.73	15.52	25.43	2.61
規模							
29人以下	1,481	100.00	34.52	65.48	16.31	28.78	6.23
30~49人	541	100.00	37.37	62.63	19.06	25.02	5.36
50~199人	801	100.00	38.83	61.17	16.33	22.17	4.87
200~499人	537	100.00	40.77	59.23	14.08	15.42	4.42
500人及以上	726	100.00	37.94	62.06	18.95	14.05	5.09
總工作年資							
未滿1年	338	100.00	70.12	29.88	5.77	10.36	0.92
1年~未滿3年	1,311	100.00	43.41	56.59	13.57	18.92	4.06
3年~未滿6年	1,631	100.00	28.49	71.51	20.83	25.74	7.31
6年~未滿10年	708	100.00	29.33	70.67	20.94	24.33	6.01
10年以上	98	100.00	26.92	73.08	14.24	25.30	5.70
現職工作年資							
未滿1年	929	100.00	66.39	33.61	6.18	10.11	1.76
1年~未滿3年	1,924	100.00	35.56	64.44	15.81	23.01	5.37
3年~未滿6年	1,026	100.00	18.00	82.00	27.12	29.78	8.57
6年以上	207	100.00	13.78	86.22	27.72	25.86	7.16
每月薪資							
未滿23,100元	269	100.00	64.92	35.08	5.49	11.27	1.84
23,100元~未滿2萬5千元	495	100.00	53.03	46.97	6.79	15.25	2.63
2萬5千元~未滿3萬元	1,079	100.00	34.64	65.36	14.29	21.04	3.80
3萬元~未滿3萬5千元	993	100.00	28.98	71.02	19.72	27.06	7.35
3萬5千元~未滿4萬元	535	100.00	32.99	67.01	20.74	24.72	7.36
4萬元~未滿4萬5千元	345	100.00	30.53	69.47	25.78	20.91	7.06
4萬5千元~未滿5萬元	161	100.00	33.70	66.30	26.85	23.39	8.27
5萬元以上	209	100.00	27.95	72.05	27.19	28.84	7.40
勞工工作型態							
全時工作	3,751	100.00	33.96	66.04	18.38	23.35	5.86
部分工時工作	335	100.00	61.44	38.56	6.48	10.70	2.20
勞工工作性質							
受僱	4,064	100.00	36.89	63.11	17.12	21.97	5.47
一般僱用	3,991	100.00	36.29	63.71	17.40	22.42	5.46
派遣人力	73	100.00	64.27	35.73	4.24	1.49	6.00
承攬	22	100.00	56.40	43.60	7.84	20.83	1.65

工作曾獲加薪情形(續)

108年10月

單位：人，%

有，獲得加薪的理由為							
個人服務 年資增加	個人完成新的訓練課程或取得新的證照	公司擔心我會離職	公司全面調薪	配合基本工資調整	試用期滿調薪	業務增加	其他
18.71	4.56	1.74	18.28	15.33	14.69	4.60	0.07
17.55	4.70	2.19	19.76	13.42	15.40	4.88	-
18.95	4.50	0.98	15.52	18.59	14.93	3.77	-
21.25	4.33	1.55	18.32	15.92	12.82	4.98	0.31
20.75	3.23	0.43	6.37	24.71	10.80	2.06	0.04
19.18	4.47	2.04	11.47	15.55	17.25	7.34	0.17
16.43	3.28	2.42	16.26	11.93	18.14	5.41	-
17.26	5.70	1.43	17.09	17.56	15.69	4.58	-
17.62	3.82	1.66	19.73	13.08	15.28	2.19	-
19.82	4.64	1.35	28.10	15.47	9.62	1.51	-
3.41	2.55	0.32	4.13	5.98	9.95	1.25	0.45
14.63	3.70	1.51	14.30	13.53	15.71	3.27	-
23.31	5.43	1.94	21.18	17.22	15.84	5.50	0.07
23.44	5.25	2.50	26.10	18.39	12.50	6.58	0.00
17.77	3.62	1.00	17.13	19.94	14.69	5.13	-
4.55	2.31	0.56	6.03	5.03	13.72	1.72	0.17
18.60	4.51	1.80	17.15	15.12	16.55	4.86	0.06
29.25	6.32	2.08	28.34	21.75	12.93	5.79	-
30.44	6.16	4.73	33.53	31.53	10.01	9.02	0.01
4.87	2.17	-	6.86	15.82	3.17	0.92	-
8.75	1.92	0.44	7.92	21.19	6.51	3.17	0.00
17.16	4.68	0.92	16.80	17.54	17.48	3.72	0.11
22.68	5.42	2.24	20.68	14.47	19.72	6.20	0.17
22.79	5.42	3.37	18.89	13.74	15.76	5.54	-
23.94	6.65	1.44	26.68	10.21	15.40	5.07	-
28.93	1.66	2.39	24.55	13.01	12.52	6.85	-
24.85	6.11	4.75	32.92	10.62	12.77	6.09	-
20.35	4.86	1.95	19.34	15.09	16.12	5.02	0.08
5.45	2.09	-	9.66	17.26	3.07	1.15	-
18.79	4.57	1.72	18.29	15.40	14.75	4.62	0.07
19.04	4.63	1.69	18.45	15.42	15.06	4.69	0.07
6.97	2.24	3.24	11.17	14.50	0.36	1.48	-
1.65	-	6.47	15.55	-	0.09	-	-

表13 青年勞工覺得學校所學與目前工作學以致用的程度

中華民國108年10月

單位：人，%

項目別	樣本數	合計	很高	高	普通	低	很低
總計	4,086	100.00	5.13	15.02	48.70	15.27	15.89
性別							
男	1,968	100.00	4.47	12.30	46.57	16.94	19.72
女	2,118	100.00	5.72	17.47	50.63	13.76	12.42
年齡							
15~19歲	156	100.00	2.37	11.20	55.35	15.41	15.68
20~24歲	1,226	100.00	3.88	14.60	51.56	14.19	15.76
25~29歲	2,704	100.00	5.95	15.51	46.78	15.79	15.96
教育程度							
國中及以下	90	100.00	3.69	3.53	53.94	20.57	18.28
高中（職）	906	100.00	1.69	8.43	49.29	17.42	23.17
專科	183	100.00	10.20	19.70	39.76	12.26	18.08
大學	2,602	100.00	5.24	15.58	49.82	15.23	14.12
研究所	305	100.00	12.27	31.85	41.43	8.95	5.49
職業							
民意代表、主管及經理人員	31	100.00	4.45	41.36	32.00	18.00	4.18
專業人員	777	100.00	13.58	30.76	38.34	9.24	8.08
技術員及助理專業人員	1,071	100.00	4.38	14.60	49.46	17.01	14.56
事務支援人員	723	100.00	2.86	10.03	52.95	17.43	16.72
服務及銷售工作人員	843	100.00	2.79	10.50	55.06	13.62	18.03
農、林、漁、牧業生產人員	37	100.00	1.00	8.13	61.52	10.77	18.59
技藝有關工作人員	183	100.00	1.06	9.87	45.17	22.37	21.53
機械設備操作及組裝人員	243	100.00	1.72	3.59	42.59	26.33	25.77
基層技術工及勞力工	178	100.00	0.02	2.15	52.46	15.89	29.48
行業							
農、林、漁、牧業	67	100.00	2.21	22.71	49.82	6.22	19.04
工業	1,208	100.00	3.26	11.48	48.63	19.07	17.56
礦業及土石採取業	38	100.00	1.80	14.39	50.38	17.33	16.11
製造業	812	100.00	3.02	11.16	48.29	19.96	17.57
電力及燃氣供應業	117	100.00	0.68	10.30	63.20	14.71	11.12
用水供應及污染整治業	96	100.00	0.69	2.66	56.85	24.18	15.62
營建工程業	145	100.00	5.03	14.18	49.28	13.51	18.00
服務業	2,811	100.00	5.78	16.22	48.72	13.98	15.30
批發及零售業	793	100.00	2.32	10.50	51.69	17.93	17.56
運輸及倉儲業	127	100.00	2.39	7.71	45.21	16.61	28.08
住宿及餐飲業	290	100.00	2.21	14.25	54.73	12.32	16.49
出版、影音製作、傳播及資通訊服務業	174	100.00	2.74	19.44	47.78	16.20	13.85
金融及保險業	161	100.00	5.17	14.50	51.09	15.68	13.56
不動產業	90	100.00	2.99	12.07	60.53	8.51	15.90
專業、科學及技術服務業	237	100.00	12.41	22.57	44.47	9.36	11.19
支援服務業	116	100.00	1.36	7.88	51.65	17.30	21.81
公共行政及國防;強制性社會安全	146	100.00	9.57	24.85	38.98	13.89	12.72
教育業	162	100.00	15.79	26.67	40.47	11.38	5.68
醫療保健及社會工作服務業	293	100.00	17.99	35.62	32.94	6.03	7.43
藝術、娛樂及休閒服務業	70	100.00	7.79	8.35	54.31	9.34	20.22
其他服務業	152	100.00	7.65	18.48	48.67	11.80	13.39

表13 青年勞工覺得學校所學與目前工作學以致用的程度(續)

中華民國108年10月

單位：人，%

項目別	樣本數	合計	很高	高	普通	低	很低
總計	4,086	100.00	5.13	15.02	48.70	15.27	15.89
工作地區							
北部地區	1,723	100.00	5.70	14.94	47.16	15.57	16.63
中部地區	1,098	100.00	4.94	12.52	50.10	15.63	16.82
南部地區	926	100.00	3.90	17.29	51.32	14.25	13.24
東部地區	339	100.00	5.06	29.84	41.80	12.65	10.65
規模							
29人以下	1,481	100.00	5.10	14.04	46.00	17.42	17.43
30~49人	541	100.00	3.86	18.78	49.28	13.92	14.16
50~199人	801	100.00	4.14	13.13	50.58	15.95	16.20
200~499人	537	100.00	5.26	14.93	54.82	11.80	13.19
500人及以上	726	100.00	5.98	16.37	49.19	13.49	14.97
總工作年資							
未滿1年	338	100.00	8.05	15.79	47.83	13.51	14.82
1年~未滿3年	1,311	100.00	5.63	17.65	50.52	14.52	11.68
3年~未滿6年	1,631	100.00	5.03	14.62	48.64	14.87	16.84
6年~未滿10年	708	100.00	3.36	12.22	46.64	17.64	20.15
10年以上	98	100.00	2.02	2.70	42.83	21.47	30.98
現職工作年資							
未滿1年	929	100.00	5.52	14.07	48.72	15.49	16.20
1年~未滿3年	1,924	100.00	5.64	15.77	47.91	16.04	14.63
3年~未滿6年	1,026	100.00	4.00	14.46	50.15	13.96	17.43
6年以上	207	100.00	4.09	14.85	48.85	13.44	18.77
每月薪資							
未滿23,100元	269	100.00	1.47	9.57	58.34	13.86	16.76
23,100元~未滿2萬5千元	495	100.00	1.45	7.61	51.85	16.26	22.83
2萬5千元~未滿3萬元	1,079	100.00	3.12	11.95	51.10	16.70	17.13
3萬元~未滿3萬5千元	993	100.00	4.15	12.69	49.23	16.79	17.13
3萬5千元~未滿4萬元	535	100.00	9.29	16.70	44.16	16.22	13.64
4萬元~未滿4萬5千元	345	100.00	8.09	24.32	45.01	12.72	9.86
4萬5千元~未滿5萬元	161	100.00	6.04	31.64	37.94	10.99	13.40
5萬元以上	209	100.00	15.69	29.43	38.84	8.30	7.73
勞工工作型態							
全時工作	3,751	100.00	5.60	15.65	47.33	15.54	15.87
部分工時工作	335	100.00	1.23	9.84	59.84	13.10	16.00
勞工工作性質							
受僱	4,064	100.00	5.09	15.08	48.79	15.28	15.77
一般僱用	3,991	100.00	5.15	15.19	48.61	15.44	15.61
派遣人力	73	100.00	2.66	10.12	56.71	7.64	22.86
承攬	22	100.00	12.49	0.74	28.98	13.88	43.90

表14 青年勞工現職工作年資

項目別	中華民國108年10月						單位：人，%，年
	樣本數	合計	未滿 1年	1年~ 未滿3年	3年~ 未滿6年	6年 以上	平均 工作年資
總計	4,086	100.00	22.34	47.66	25.08	4.92	2.26
性別							
男	1,968	100.00	22.07	45.83	27.30	4.80	2.36
女	2,118	100.00	22.59	49.32	23.08	5.02	2.18
年齡							
15~19歲	156	100.00	40.60	56.11	3.29	-	1.12
20~24歲	1,226	100.00	29.40	56.37	12.50	1.73	1.61
25~29歲	2,704	100.00	17.45	42.69	32.99	6.87	2.67
教育程度							
國中及以下	90	100.00	26.11	37.80	23.89	12.20	2.59
高中（職）	906	100.00	21.71	48.57	22.16	7.57	2.36
專科	183	100.00	20.92	51.37	21.26	6.45	2.34
大學	2,602	100.00	22.34	46.86	26.83	3.96	2.25
研究所	305	100.00	23.95	52.25	22.61	1.20	1.94
職業							
民意代表、主管及經理人員	31	100.00	4.16	46.07	43.16	6.62	3.04
專業人員	777	100.00	20.55	50.55	25.08	3.82	2.19
技術員及助理專業人員	1,071	100.00	22.15	45.98	26.89	4.98	2.34
事務支援人員	723	100.00	22.83	48.45	23.36	5.36	2.19
服務及銷售工作人員	843	100.00	26.28	49.08	20.82	3.83	2.02
農、林、漁、牧業生產人員	37	100.00	6.49	64.13	28.94	0.45	2.30
技藝有關工作人員	183	100.00	17.56	43.87	31.48	7.09	2.80
機械設備操作及組裝人員	243	100.00	17.22	42.50	30.72	9.56	2.81
基層技術工及勞力工	178	100.00	19.85	40.06	32.44	7.65	2.63
行業							
農、林、漁、牧業	67	100.00	28.47	55.31	12.87	3.35	1.86
工業	1,208	100.00	18.76	46.89	28.11	6.24	2.51
礦業及土石採取業	38	100.00	34.79	28.05	26.13	11.04	2.70
製造業	812	100.00	16.96	48.42	28.81	5.80	2.52
電力及燃氣供應業	117	100.00	36.38	36.26	27.20	0.16	1.99
用水供應及污染整治業	96	100.00	39.27	39.20	17.70	3.82	1.87
營建工程業	145	100.00	27.05	38.88	24.73	9.34	2.50
服務業	2,811	100.00	23.56	47.91	24.07	4.46	2.18
批發及零售業	793	100.00	23.53	45.36	25.74	5.37	2.31
運輸及倉儲業	127	100.00	14.08	45.91	34.52	5.48	2.54
住宿及餐飲業	290	100.00	28.08	53.64	15.60	2.67	1.74
出版、影音製作、傳播及資通訊服務業	174	100.00	24.65	47.70	23.58	4.07	2.19
金融及保險業	161	100.00	17.50	54.09	27.97	0.44	2.10
不動產業	90	100.00	39.32	22.41	37.52	0.74	2.13
專業、科學及技術服務業	237	100.00	24.57	47.66	25.22	2.55	2.17
支援服務業	116	100.00	20.10	45.42	28.16	6.32	2.51
公共行政及國防;強制性社會安全	146	100.00	34.45	41.58	23.17	0.80	1.82
教育業	162	100.00	17.32	52.72	24.35	5.62	2.26
醫療保健及社會工作服務業	293	100.00	21.53	48.04	24.12	6.32	2.27
藝術、娛樂及休閒服務業	70	100.00	29.93	54.17	12.80	3.10	1.79
其他服務業	152	100.00	21.39	43.86	26.87	7.88	2.46

表14 青年勞工現職工作年資(續)

項目別	中華民國108年10月						單位：人，%，年
	樣本數	合計	未滿1年	1年~未滿3年	3年~未滿6年	6年以上	平均工作年資
總計	4,086	100.00	22.34	47.66	25.08	4.92	2.26
工作地區							
北部地區	1,723	100.00	23.18	49.40	23.41	4.01	2.15
中部地區	1,098	100.00	22.91	45.02	27.22	4.86	2.34
南部地區	926	100.00	19.87	46.08	27.29	6.77	2.43
東部地區	339	100.00	16.78	52.36	16.33	14.53	2.58
規模							
29人以下	1,481	100.00	24.70	46.91	22.59	5.81	2.22
30~49人	541	100.00	19.85	48.44	26.16	5.56	2.35
50~199人	801	100.00	23.69	46.85	25.75	3.71	2.24
200~499人	537	100.00	20.57	48.60	26.98	3.84	2.27
500人及以上	726	100.00	19.69	48.59	27.17	4.54	2.31
總工作年資							
未滿1年	338	100.00	100.00	-	-	-	0.51
1年~未滿3年	1,311	100.00	18.80	81.20	-	-	1.39
3年~未滿6年	1,631	100.00	13.69	38.28	48.04	-	2.63
6年~未滿10年	708	100.00	11.76	32.53	32.14	23.57	3.61
10年以上	98	100.00	11.90	30.49	20.90	36.70	4.69
每月薪資							
未滿23,100元	269	100.00	34.02	52.78	10.66	2.54	1.54
23,100元~未滿2萬5千元	495	100.00	25.00	48.84	21.06	5.11	2.16
2萬5千元~未滿3萬元	1,079	100.00	25.07	50.50	20.11	4.32	2.07
3萬元~未滿3萬5千元	993	100.00	20.37	44.32	30.12	5.19	2.41
3萬5千元~未滿4萬元	535	100.00	21.43	46.25	27.15	5.17	2.40
4萬元~未滿4萬5千元	345	100.00	14.79	44.84	33.63	6.73	2.70
4萬5千元~未滿5萬元	161	100.00	11.95	51.52	28.69	7.84	2.62
5萬元以上	209	100.00	15.60	42.22	37.61	4.57	2.65
勞工工作型態							
全時工作	3,751	100.00	21.10	47.16	26.57	5.17	2.34
部分工時工作	335	100.00	32.39	51.74	12.99	2.89	1.63
勞工工作性質							
受僱	4,064	100.00	22.37	47.67	25.04	4.92	2.26
一般僱用	3,991	100.00	22.45	47.57	25.02	4.96	2.26
派遣人力	73	100.00	18.32	52.51	26.05	3.12	2.28
承攬	22	100.00	16.63	45.12	35.09	3.16	2.43

表15 青年勞工總工作年資

中華民國108年10月

單位：人，%，年

項目別	樣本數	合計	未滿 1年	1年~ 未滿 3年	3年~ 未滿 6年	6年~ 未滿 10年	10年 以上	平均累 計工作 年資
總計	4,086	100.00	8.55	32.22	39.58	17.49	2.16	3.71
性別								
男	1,968	100.00	9.98	31.31	39.01	17.23	2.46	3.72
女	2,118	100.00	7.26	33.04	40.08	17.73	1.89	3.70
年齡								
15~19歲	156	100.00	29.72	63.69	6.59	-	-	1.32
20~24歲	1,226	100.00	16.07	50.64	26.39	6.91	-	2.41
25~29歲	2,704	100.00	3.21	20.68	48.63	24.07	3.40	4.54
教育程度								
國中及以下	90	100.00	11.97	29.38	28.97	21.08	8.60	4.27
高中（職）	906	100.00	7.77	31.81	29.14	25.73	5.55	4.26
專科	183	100.00	9.83	25.22	41.49	22.84	0.63	4.03
大學	2,602	100.00	8.05	31.42	43.96	15.58	0.99	3.59
研究所	305	100.00	13.25	45.24	38.56	2.95	-	2.61
職業								
民意代表、主管及經理人員	31	100.00	4.16	27.95	59.28	8.61	-	3.60
專業人員	777	100.00	8.96	37.92	41.32	11.39	0.41	3.24
技術員及助理專業人員	1,071	100.00	8.86	27.80	42.46	18.43	2.46	3.87
事務支援人員	723	100.00	5.83	30.87	42.08	19.32	1.91	3.84
服務及銷售工作人員	843	100.00	10.84	36.74	34.00	16.98	1.44	3.40
農、林、漁、牧業生產人員	37	100.00	2.72	60.01	17.83	17.73	1.71	3.13
技藝有關工作人員	183	100.00	6.69	23.99	41.31	21.67	6.34	4.61
機械設備操作及組裝人員	243	100.00	4.48	23.44	34.61	28.20	9.26	5.03
基層技術工及勞力工	178	100.00	6.85	22.23	47.28	22.70	0.95	4.21
行業								
農、林、漁、牧業	67	100.00	8.96	45.80	36.39	7.98	0.88	3.00
工業	1,208	100.00	7.37	28.64	40.73	19.00	4.27	4.09
礦業及土石採取業	38	100.00	19.29	20.69	33.90	26.12	-	3.96
製造業	812	100.00	6.33	29.37	42.11	17.93	4.25	4.06
電力及燃氣供應業	117	100.00	19.73	34.68	39.95	5.14	0.50	2.86
用水供應及污染整治業	96	100.00	15.55	16.44	53.30	10.58	4.13	3.61
營建工程業	145	100.00	12.32	24.89	31.45	26.77	4.57	4.33
服務業	2,811	100.00	8.96	33.43	39.19	16.99	1.44	3.59
批發及零售業	793	100.00	8.30	30.06	39.79	19.29	2.56	3.89
運輸及倉儲業	127	100.00	4.13	34.04	37.36	22.87	1.60	3.92
住宿及餐飲業	290	100.00	12.20	41.45	31.63	14.32	0.39	2.97
出版、影音製作、傳播及資通訊服務業	174	100.00	9.13	34.43	41.63	14.82	-	3.37
金融及保險業	161	100.00	5.92	29.01	56.42	7.83	0.83	3.49
不動產業	90	100.00	11.64	20.43	50.43	17.34	0.16	3.86
專業、科學及技術服務業	237	100.00	10.60	35.55	40.69	11.42	1.74	3.32
支援服務業	116	100.00	6.62	22.00	42.28	27.50	1.61	4.32
公共行政及國防;強制性社會安全	146	100.00	11.50	35.63	39.84	12.63	0.41	3.28
教育業	162	100.00	7.72	36.81	40.42	14.21	0.83	3.46
醫療保健及社會工作服務業	293	100.00	7.57	38.69	35.81	17.16	0.77	3.48
藝術、娛樂及休閒服務業	70	100.00	7.92	29.10	38.37	22.74	1.87	3.71
其他服務業	152	100.00	12.60	29.80	40.63	15.56	1.40	3.70

表15 青年勞工總工作年資(續)

項目別	中華民國108年10月							單位：人，%，年
	樣本數	合計	未滿 1年	1年~ 未滿 3年	3年~ 未滿 6年	6年~ 未滿 10年	10年 以上	平均累 計工作 年資
總計	4,086	100.00	8.55	32.22	39.58	17.49	2.16	3.71
工作地區								
北部地區	1,723	100.00	8.93	33.29	39.70	16.44	1.64	3.60
中部地區	1,098	100.00	8.19	31.89	40.88	16.80	2.25	3.71
南部地區	926	100.00	8.11	29.69	38.31	20.55	3.34	3.98
東部地區	339	100.00	7.09	36.87	29.34	24.14	2.56	3.86
規模								
29人以下	1,481	100.00	9.16	30.97	39.09	18.07	2.71	3.80
30~49人	541	100.00	6.10	33.73	38.07	20.06	2.04	3.78
50~199人	801	100.00	7.03	31.54	40.22	18.59	2.62	3.85
200~499人	537	100.00	6.73	33.23	41.81	16.70	1.53	3.74
500人及以上	726	100.00	9.79	33.54	39.56	15.69	1.42	3.50
現職工作年資								
未滿1年	929	100.00	38.28	27.11	24.25	9.21	1.15	2.43
1年~未滿3年	1,924	100.00	-	54.90	31.78	11.94	1.38	3.24
3年~未滿6年	1,026	100.00	-	-	75.79	22.41	1.80	4.98
6年以上	207	100.00	-	-	-	83.87	16.13	7.66
每月薪資								
未滿23,100元	269	100.00	18.87	51.73	21.64	7.04	0.72	2.26
23,100元~未滿2萬5千元	495	100.00	10.37	31.87	36.26	17.43	4.08	3.89
2萬5千元~未滿3萬元	1,079	100.00	9.17	31.77	37.50	19.00	2.55	3.72
3萬元~未滿3萬5千元	993	100.00	6.02	29.32	43.75	18.90	2.01	3.96
3萬5千元~未滿4萬元	535	100.00	7.82	30.31	43.38	16.56	1.93	3.79
4萬元~未滿4萬5千元	345	100.00	6.33	26.46	44.72	21.26	1.24	4.04
4萬5千元~未滿5萬元	161	100.00	4.72	35.22	37.91	19.64	2.52	3.91
5萬元以上	209	100.00	4.10	26.06	51.65	16.68	1.51	3.93
勞工工作型態								
全時工作	3,751	100.00	7.41	30.30	41.46	18.52	2.30	3.87
部分工時工作	335	100.00	17.85	47.82	24.25	9.10	0.99	2.47
勞工工作性質								
受僱	4,064	100.00	8.58	32.24	39.62	17.46	2.12	3.71
一般僱用	3,991	100.00	8.62	32.51	39.51	17.20	2.16	3.69
派遣人力	73	100.00	6.58	19.71	44.28	29.43	-	4.44
承攬	22	100.00	3.03	28.95	30.12	25.23	12.67	4.92

表16 青年勞工初次

中華民國

項目別	樣本數	合計			
			計	增加打工或 實習經驗	考取專業證照
總計	4,086	100.00	55.51	32.15	21.63
性別					
男	1,968	100.00	50.83	27.73	18.79
女	2,118	100.00	59.74	36.14	24.19
年齡					
15~19歲	156	100.00	32.74	14.83	8.55
20~24歲	1,226	100.00	50.83	32.38	16.61
25~29歲	2,704	100.00	59.56	33.34	25.11
教育程度					
國中及以下	90	100.00	26.09	20.47	4.90
高中（職）	906	100.00	36.15	22.14	7.93
專科	183	100.00	53.11	31.14	27.06
大學	2,602	100.00	61.55	36.65	25.98
研究所	305	100.00	77.46	30.92	30.88

說明：準備項目可複選。

尋職前做過的準備

108年 10月

單位：人，%

做職業興趣分析	有做準備			沒有做準備
	找師長、親友諮詢 就業方向	參加就業講座	其他	
20.07	22.76	6.92	1.07	44.49
20.32	20.76	5.39	1.16	49.17
19.85	24.58	8.30	0.99	40.26
14.45	16.47	4.49	-	67.26
16.85	18.37	5.91	1.02	49.17
22.10	25.42	7.60	1.18	40.44
6.66	5.53	3.53	-	73.91
12.86	13.27	3.20	0.28	63.85
20.59	17.51	5.05	-	46.89
22.15	24.56	7.88	1.30	38.45
29.60	46.40	12.90	2.65	22.54

表17 青年勞工初次尋職時

中華民國

項目別	樣本數	合計	能學以致用的工作	能學習到知識技能	工作穩定性	有發展前景
總計	4,086	100.00	42.86	47.39	58.94	34.60
性別						
男	1,968	100.00	41.30	47.06	56.45	38.01
女	2,118	100.00	44.26	47.69	61.19	31.51
年齡						
15~19歲	156	100.00	33.08	42.86	54.31	13.42
20~24歲	1,226	100.00	40.58	44.68	59.21	29.92
25~29歲	2,704	100.00	44.73	49.08	59.15	38.53
教育程度						
國中及以下	90	100.00	26.05	38.53	62.79	11.38
高中(職)	906	100.00	29.69	38.64	56.81	19.81
專科	183	100.00	42.87	41.19	61.78	28.74
大學	2,602	100.00	46.56	50.18	59.91	39.25
研究所	305	100.00	59.09	58.50	54.65	53.71

說明：本問項可複選。

選擇工作的考慮因素

108年10月

單位：人，%

薪資及福利	通勤方便	符合自己興趣的工作	工作負擔較輕	有挑戰性	有升遷機會	其他
59.14	47.99	40.70	9.47	20.66	20.57	0.52
57.54	42.19	38.81	10.51	23.31	24.30	0.45
60.59	53.23	42.41	8.52	18.26	17.19	0.58
42.04	52.97	30.79	12.06	14.77	11.64	0.82
54.02	50.33	39.02	10.15	20.20	16.74	0.65
62.98	46.44	42.29	8.93	21.33	23.15	0.43
43.10	43.35	28.65	11.40	14.07	15.81	-
49.19	52.44	33.65	11.51	16.35	15.32	0.52
62.34	41.31	36.90	10.55	16.56	15.80	1.12
61.52	48.39	42.79	8.77	21.82	22.30	0.56
74.03	36.22	51.84	7.53	29.23	27.18	-

表18 青年勞工初次尋職

中華民國

項目別	樣本數	合計	中華民國			
			計	求職管道不足	求職面試技巧不足或不會寫履歷	工作內容要求不了解
總計	4,086	100.00	43.59	5.70	14.29	11.28
性別						
男	1,968	100.00	41.50	6.28	13.48	11.45
女	2,118	100.00	45.48	5.18	15.03	11.13
年齡						
15~19歲	156	100.00	31.48	3.68	11.97	8.92
20~24歲	1,226	100.00	40.60	4.82	11.86	9.36
25~29歲	2,704	100.00	45.99	6.29	15.68	12.41
教育程度						
國中及以下	90	100.00	32.53	4.90	7.76	8.51
高中（職）	906	100.00	34.20	5.27	9.47	7.89
專科	183	100.00	41.33	5.17	5.80	6.35
大學	2,602	100.00	46.79	5.68	16.44	11.96
研究所	305	100.00	51.65	7.77	19.03	20.14
初次就業年齡						
15~19歲	1,069	100.00	34.11	5.05	8.75	7.62
20~24歲	2,670	100.00	46.04	5.45	16.20	12.16
25~29歲	347	100.00	56.69	9.72	18.45	16.87

說明：遇到困難項目可複選。

遭遇的困難

108年 10月

單位：人，%

不知道自己適合 做哪方面工作	有遇到困難，遇到的困難為					沒有遇 到困難
	技能不足	學歷不足	經歷不足	適合的職缺少	其他	
25.40	16.22	6.86	25.93	8.68	0.34	56.41
21.38	17.03	8.53	25.03	7.09	0.29	58.50
29.04	15.50	5.35	26.74	10.11	0.38	54.52
15.24	10.80	7.77	19.90	4.40	-	68.52
24.21	13.26	5.83	22.31	9.13	0.44	59.40
26.76	18.11	7.30	28.18	8.78	0.31	54.01
20.20	11.30	10.88	14.16	3.52	-	67.47
18.88	13.65	9.90	21.84	6.43	0.09	65.80
25.34	14.21	10.25	20.82	5.37	2.54	58.67
27.90	17.50	5.84	27.20	9.63	0.32	53.21
27.05	16.64	2.38	35.12	11.55	-	48.35
19.24	14.19	8.93	21.00	5.63	0.52	65.89
27.49	16.97	6.12	27.07	10.08	0.25	53.96
30.23	17.37	5.53	33.76	8.31	0.36	43.31

表19 青年勞工

中華民國

項目別	樣本數	合計	1個月(含)以內	超過1個月~3個月(含)
總計	4,086	100.00	66.87	19.85
性別				
男	1,968	100.00	63.98	20.04
女	2,118	100.00	69.49	19.68
年齡				
15~19歲	156	100.00	77.28	18.04
20~24歲	1,226	100.00	73.21	16.47
25~29歲	2,704	100.00	62.94	21.67
教育程度				
國中及以下	90	100.00	74.11	18.02
高中(職)	906	100.00	72.85	17.48
專科	183	100.00	76.11	14.59
大學	2,602	100.00	64.65	20.62
研究所	305	100.00	58.50	24.79
尋職前準備情形				
有準備	2,332	100.00	65.03	21.73
無準備	1,754	100.00	69.18	17.51

初次尋職時間

108年 10月

單位：人，%，月

超過3個月~6個月(含)	超過6個月~9個月(含)	超過9個月~12個月(含)	超過1年	平均尋職時間
7.47	1.30	3.06	1.44	1.77
8.04	1.52	3.80	2.61	2.10
6.95	1.10	2.40	0.38	1.48
4.68	-	-	-	0.90
6.66	1.31	1.90	0.45	1.36
8.08	1.40	3.88	2.04	2.05
3.05	-	4.82	-	1.36
6.12	0.84	1.89	0.81	1.38
4.33	0.94	4.04	-	1.35
8.16	1.55	3.38	1.64	1.93
9.29	1.35	2.99	3.08	2.15
7.56	1.26	3.07	1.35	1.83
7.35	1.36	3.06	1.54	1.71

表20 青年勞工認為對尋職

中華民國

項目別	樣本數	合計	計	
			計	就業市場與情勢分析
總計	4,086	100.00	85.86	48.83
性別				
男	1,968	100.00	82.77	47.88
女	2,118	100.00	88.65	49.70
年齡				
15~19歲	156	100.00	76.90	33.85
20~24歲	1,226	100.00	84.89	44.83
25~29歲	2,704	100.00	87.02	51.96
教育程度				
國中及以下	90	100.00	71.39	31.96
高中（職）	906	100.00	76.90	36.42
專科	183	100.00	83.58	36.99
大學	2,602	100.00	89.44	53.05
研究所	305	100.00	90.51	65.71

說明：有幫助的就業資訊項目可複選。

有幫助之就業資訊

108年 10月

單位：人，%

面試或求職技巧	有幫助				都沒有幫助
	熱門行職業介紹	創業資訊	職業訓練訊息	其他	
55.97	33.03	21.11	39.09	0.00	14.14
51.88	31.04	21.37	36.93	-	17.23
59.66	34.83	20.88	41.03	0.01	11.35
55.20	30.92	19.48	29.18	-	23.10
55.08	34.48	21.52	36.35	-	15.11
56.46	32.47	21.03	41.19	0.01	12.98
47.58	27.33	21.22	16.28	-	28.61
43.73	33.11	19.24	30.90	-	23.10
50.30	34.69	21.85	43.27	-	16.42
59.99	32.97	22.14	43.35	0.01	10.56
67.41	34.02	18.16	34.55	-	9.49

表21 青年勞工找到第一份

中華民國

項目別	樣本數	合計	畢業前即 找到工作	一直在找工作	從事旅遊活動	賦閒在家
總計	4,086	100.00	42.88	26.72	10.07	20.07
性別						
男	1,968	100.00	39.59	24.70	7.32	19.06
女	2,118	100.00	45.85	28.54	12.55	20.98
年齡						
15~19歲	156	100.00	53.89	16.23	4.08	24.34
20~24歲	1,226	100.00	50.95	23.56	9.61	19.16
25~29歲	2,704	100.00	38.03	29.08	10.75	20.20
教育程度						
國中及以下	90	100.00	53.84	19.96	1.21	15.51
高中（職）	906	100.00	50.10	25.04	5.15	21.80
專科	183	100.00	53.38	18.01	7.79	14.35
大學	2,602	100.00	39.50	28.32	11.84	19.84
研究所	305	100.00	38.13	26.31	15.20	21.44

說明：本問項可複選。

工作前，待業期間主要的活動

108年10月

單位：人，%

作短期進修	參加職業訓練	在家幫忙工作	服兵役	準備考試	其他
5.51	2.24	8.16	13.92	7.91	1.81
5.12	3.19	7.46	29.31	7.51	1.31
5.85	1.38	8.80	-	8.28	2.26
1.41	1.82	10.89	0.84	7.10	0.83
4.21	1.04	6.44	10.31	6.59	1.52
6.46	2.87	8.81	16.70	8.63	2.02
-	-	19.34	9.63	9.32	3.52
1.80	1.35	8.26	8.82	3.10	0.77
4.74	1.32	6.77	14.44	11.10	1.86
6.72	2.82	8.08	15.78	8.96	2.19
9.40	1.52	5.76	15.71	12.05	1.36

表22 青年勞工離開

中華民國

項目別	樣本數	合計	目前工作 為第一份 工作						
				小計	待遇及 福利差	工作無 發展前景	性向 不合	工作 環境不佳	想更換 工作地點
總計	4,086	100.00	42.39	57.61	19.06	17.57	8.72	11.00	21.47
性別									
男	1,968	100.00	45.73	54.27	18.60	16.81	8.97	12.65	19.84
女	2,118	100.00	39.36	60.64	19.48	18.26	8.49	9.51	22.94
年齡									
15~19歲	156	100.00	68.14	31.86	10.07	6.74	1.60	6.20	14.20
20~24歲	1,226	100.00	54.49	45.51	13.31	10.34	6.25	9.08	20.04
25~29歲	2,704	100.00	34.42	65.58	22.60	21.99	10.48	12.32	22.73
教育程度									
國中及以下	90	100.00	50.60	49.40	18.83	5.82	2.74	12.91	29.02
高中（職）	906	100.00	39.26	60.74	18.06	12.80	7.92	9.81	27.65
專科	183	100.00	37.70	62.30	16.81	16.13	4.84	11.48	24.58
大學	2,602	100.00	41.20	58.80	20.40	20.57	9.96	11.68	20.13
研究所	305	100.00	62.08	37.92	12.64	12.64	5.28	8.29	8.81

說明：離開原因可複選。

第一份工作的原因

108年10月

單位：人，%，年

目前工作不是第一份工作，離開的原因											平均第一份工作年資
個人技能無法有效發揮	公司經營困難	家庭或健康因素	工作太累、壓力大	與同事或主管相處困難	想自行開創事業	被資遣解僱	準備考試	其他	平均第一份工作年資	平均第一份工作年資	
7.60	3.49	3.58	11.15	7.54	0.81	1.55	2.83	2.69	1.56	2.02	
6.59	3.03	2.70	8.76	5.48	1.09	1.73	2.55	3.21	1.55	2.07	
8.51	3.91	4.38	13.32	9.40	0.55	1.39	3.09	2.21	1.57	1.97	
2.50	1.40	0.49	5.76	2.05	1.33	0.59	2.61	2.48	0.51	0.93	
4.59	3.02	1.97	8.47	6.06	0.27	1.28	2.55	2.67	1.15	1.48	
9.48	3.88	4.62	12.90	8.69	1.03	1.76	2.99	2.71	1.74	2.37	
3.74	1.24	5.95	10.23	5.55	0.98	-	0.98	1.39	1.70	2.45	
4.86	3.72	2.89	9.81	6.72	0.84	1.88	2.41	4.79	1.65	2.08	
7.84	7.67	7.30	12.07	8.34	1.44	0.62	5.01	1.48	1.60	1.97	
8.78	3.46	3.56	11.78	8.21	0.80	1.64	2.73	2.26	1.53	1.99	
7.62	1.24	2.86	9.94	4.73	0.33	0.82	4.33	0.74	1.42	1.93	

表23 青年勞工於應徵第一份工作時提出薪資期望情形

中華民國108年 10月

單位：人，%

項目別	樣本數	合計	有提出薪資期望	是否有助於獲得理想薪資		未提出薪資期望
				是	否	
				總計	4,086	
性別						
男	1,968	100.00	31.15	18.05	13.10	68.85
女	2,118	100.00	26.07	16.58	9.48	73.93
年齡						
15~19歲	156	100.00	16.74	12.73	4.01	83.26
20~24歲	1,226	100.00	27.23	16.65	10.58	72.77
25~29歲	2,704	100.00	29.99	17.93	12.05	70.01
教育程度						
國中及以下	90	100.00	23.36	10.35	13.02	76.64
高中（職）	906	100.00	20.23	11.74	8.49	79.77
專科	183	100.00	23.29	14.86	8.42	76.71
大學	2,602	100.00	29.49	17.74	11.75	70.51
研究所	305	100.00	50.75	34.46	16.29	49.25

表24 青年勞工於應徵第一份工作時有提出薪資期望之原因

中華民國108年 10月

單位：人，%

項目別	樣本數	合計	已經設定理想的薪資水準	已知道一般薪資行情	作為談判的基礎	其他
總計	1,112	100.00	49.71	63.58	18.01	0.41
性別						
男	575	100.00	51.96	59.78	20.40	-
女	537	100.00	47.28	67.68	15.42	0.86
年齡						
15~19歲	28	100.00	26.85	83.12	3.52	-
20~24歲	319	100.00	47.02	66.17	13.53	0.44
25~29歲	765	100.00	51.89	61.58	20.64	0.42
教育程度						
國中及以下	20	100.00	53.56	56.64	5.00	-
高中（職）	178	100.00	34.12	73.46	12.71	-
專科	42	100.00	31.52	83.02	6.85	-
大學	724	100.00	51.39	60.26	18.86	0.65
研究所	148	100.00	65.62	62.70	25.58	-

說明：本問項可複選。

表25 青年勞工於應徵第一份工作

中華民國

項目別	樣本數	合計	雇主給的薪資福利已 符合自己的期待	自認為爭取也沒用
總計	2,974	100.00	31.52	14.63
性別				
男	1,393	100.00	30.52	15.25
女	1,581	100.00	32.36	14.10
年齡				
15~19歲	128	100.00	45.52	11.22
20~24歲	907	100.00	38.18	11.84
25~29歲	1,939	100.00	26.82	16.38
教育程度				
國中及以下	70	100.00	27.40	16.76
高中（職）	728	100.00	32.31	12.88
專科	141	100.00	33.58	15.53
大學	1,878	100.00	30.72	14.94
研究所	157	100.00	37.06	17.96

說明：本問項可複選。

時未提出薪資期望之原因

108年 10月

單位：人，%

擔心給雇主不好印象，影響應徵結果	自己學歷不是很好，不敢要求	自己經驗不足，不敢要求	自己欠缺相關證照，不敢要求	因為有經濟壓力，只求趕快找到工作	認為薪資不是重點，想先累積經驗	其他
16.81	8.64	41.24	8.03	11.57	36.50	4.36
15.42	9.67	39.02	9.53	11.66	37.81	4.58
17.99	7.78	43.12	6.77	11.50	35.40	4.18
10.70	8.32	31.77	8.46	7.80	36.23	7.94
14.57	9.16	34.04	5.89	9.82	34.56	5.16
18.52	8.40	45.82	9.10	12.82	37.53	3.63
19.32	24.09	32.69	19.32	21.24	35.73	-
13.96	13.04	37.46	5.72	11.06	34.02	5.39
22.64	4.41	37.65	2.24	14.77	31.92	4.98
17.76	6.82	43.98	9.15	11.55	37.80	3.90
13.39	4.07	36.04	6.44	6.56	38.62	6.20

表26 青年勞工初次

中華民國

項目別	樣本數	合計	月薪制
總計	4,086	100.00	66.22
性別			
男	1,968	100.00	66.28
女	2,118	100.00	66.17
年齡			
15~19歲	156	100.00	23.92
20~24歲	1,226	100.00	56.15
25~29歲	2,704	100.00	74.43
教育程度			
國中及以下	90	100.00	50.97
高中（職）	906	100.00	47.24
專科	183	100.00	59.19
大學	2,602	100.00	72.38
研究所	305	100.00	84.36

就業的計薪方式

108年10月

單位：人，%

日薪制	時薪制	按件計酬	底薪加業績獎金	無底薪之績效制
4.85	20.40	1.02	6.96	0.55
6.54	18.95	0.90	6.67	0.66
3.31	21.71	1.12	7.23	0.45
6.00	63.55	2.98	3.56	-
4.60	30.05	0.97	7.92	0.31
4.88	12.34	0.89	6.74	0.71
8.95	33.58	-	6.51	-
7.55	37.25	1.55	5.49	0.92
1.84	30.81	0.57	6.94	0.66
3.96	14.64	0.86	7.72	0.45
4.18	4.39	1.19	5.54	0.35

表27 青年勞工初次就業年齡

中華民國108年10月

單位：人，%，歲

項目別	樣本數	合計	15-18歲	19-21歲	22-25歲	26-29歲	平均年齡
總計	4,086	100.00	22.59	16.94	57.54	2.93	21.27
性別							
男	1,968	100.00	26.76	16.38	52.50	4.36	21.27
女	2,118	100.00	18.82	17.45	62.10	1.63	21.27
年齡							
15~19歲	156	100.00	95.72	4.20	0.07	-	17.17
20~24歲	1,226	100.00	35.07	26.04	38.88	-	20.04
25~29歲	2,704	100.00	10.85	13.38	71.17	4.61	22.19
教育程度							
國中及以下	90	100.00	84.44	14.39	1.17	-	16.89
高中（職）	906	100.00	65.45	27.54	6.87	0.14	18.52
專科	183	100.00	20.28	58.97	18.97	1.79	20.30
大學	2,602	100.00	6.60	11.79	79.38	2.22	22.16
研究所	305	100.00	1.00	1.35	78.59	19.06	24.55

表28 青年勞工現職工作與其初次就業薪資增減情形

中華民國108年10月

單位：人，%，元

項目別	樣本數	合計	較初次就業增減情形			增減金額
			增加	不變	減少	
總計	4,086	100.00	60.74	29.37	9.89	4,905
性別						
男	1,968	100.00	56.68	33.85	9.47	5,154
女	2,118	100.00	64.42	25.32	10.26	4,679
年齡						
15~19歲	156	100.00	36.03	52.58	11.38	1,693
20~24歲	1,226	100.00	51.71	39.37	8.92	3,500
25~29歲	2,704	100.00	67.11	22.64	10.25	5,846
教育程度						
國中及以下	90	100.00	60.34	29.70	9.96	3,661
高中（職）	906	100.00	57.24	32.16	10.60	4,617
專科	183	100.00	63.66	25.61	10.72	4,807
大學	2,602	100.00	63.23	27.14	9.63	4,960
研究所	305	100.00	49.78	41.03	9.20	5,810
總工作年資						
未滿1年	338	100.00	28.98	64.48	6.54	1,672
1年~未滿3年	1,311	100.00	49.45	40.38	10.17	3,044
3年~未滿6年	1,631	100.00	69.76	20.36	9.88	5,913
6年~未滿10年	708	100.00	74.59	14.51	10.90	7,336
10年以上	98	100.00	77.83	11.37	10.80	7,302

說明：薪資指受僱人員經常性收入，如本薪、加班費、固定津貼及獎金。

表29 青年勞工

中華民國

項目別	樣本數	合計	不曾換過工作	小計
總計	4,086	100.00	42.39	57.61
性別				
男	1,968	100.00	45.73	54.27
女	2,118	100.00	39.36	60.64
年齡				
15~19歲	156	100.00	68.14	31.86
20~24歲	1,226	100.00	54.49	45.51
25~29歲	2,704	100.00	34.42	65.58
教育程度				
國中及以下	90	100.00	50.60	49.40
高中（職）	906	100.00	39.26	60.74
專科	183	100.00	37.70	62.30
大學	2,602	100.00	41.20	58.80
研究所	305	100.00	62.08	37.92
職業				
民意代表、主管及經理人員	31	100.00	64.90	35.10
專業人員	777	100.00	50.05	49.95
技術員及助理專業人員	1,071	100.00	42.06	57.94
事務支援人員	723	100.00	36.28	63.72
服務及銷售工作人員	843	100.00	42.45	57.55
農、林、漁、牧業生產人員	37	100.00	73.78	26.22
技藝有關工作人員	183	100.00	33.70	66.30
機械設備操作及組裝人員	243	100.00	33.87	66.13
基層技術工及勞力工	178	100.00	41.17	58.83
行業				
農、林、漁、牧業	67	100.00	55.20	44.80
工業	1,208	100.00	44.46	55.54
礦業及土石採取業	38	100.00	61.42	38.58
製造業	812	100.00	45.26	54.74
電力及燃氣供應業	117	100.00	55.66	44.34
用水供應及污染整治業	96	100.00	38.67	61.33
營建工程業	145	100.00	39.36	60.64
服務業	2,811	100.00	41.64	58.36
批發及零售業	793	100.00	38.24	61.76
運輸及倉儲業	127	100.00	39.89	60.11
住宿及餐飲業	290	100.00	44.71	55.29
出版、影音製作、傳播及資通訊服務業	174	100.00	45.71	54.29
金融及保險業	161	100.00	37.65	62.35
不動產業	90	100.00	45.14	54.86
專業、科學及技術服務業	237	100.00	48.41	51.59
支援服務業	116	100.00	31.26	68.74
公共行政及國防;強制性社會安全	146	100.00	30.15	69.85
教育業	162	100.00	45.68	54.32
醫療保健及社會工作服務業	293	100.00	47.83	52.17
藝術、娛樂及休閒服務業	70	100.00	25.32	74.68
其他服務業	152	100.00	49.30	50.70

轉換工作情形

108年 10月

單位：人，%，個

曾換過工作，轉換工作數						平均做過幾個工作 (曾換工作者)	平均做過 幾個工作
1個	2個	3個	4個	5個以上			
25.99	18.14	6.23	4.29	2.96	3.03	2.17	
23.99	17.71	5.71	4.27	2.58	3.02	2.10	
27.79	18.53	6.71	4.31	3.31	3.04	2.24	
22.06	6.92	1.76	0.49	0.63	2.45	1.46	
20.87	14.62	4.31	3.27	2.44	3.02	1.92	
28.83	20.74	7.53	5.09	3.40	3.06	2.35	
10.98	13.70	2.59	13.39	8.74	4.24	2.60	
20.05	20.28	8.38	6.83	5.20	3.42	2.47	
22.36	20.99	6.94	4.69	7.32	3.40	2.49	
29.02	18.57	6.02	3.36	1.83	2.85	2.09	
26.75	7.63	1.97	0.83	0.75	2.53	1.58	
26.51	8.53	0.05	-	-	2.25	1.44	
28.88	12.78	5.22	1.86	1.21	2.73	1.87	
27.92	16.73	5.21	4.95	3.13	3.01	2.16	
27.04	20.30	7.13	6.11	3.14	3.10	2.34	
23.43	19.76	6.87	3.66	3.84	3.11	2.22	
19.28	2.83	2.06	-	2.06	2.89	1.50	
28.14	22.49	6.92	6.99	1.76	2.97	2.31	
20.75	25.45	10.35	5.98	3.59	3.29	2.51	
18.16	23.76	4.65	6.82	5.45	3.47	2.45	
19.25	17.56	3.27	-	4.71	3.25	2.01	
24.30	18.25	5.63	4.14	3.22	3.09	2.16	
17.02	13.43	5.82	2.30	-	2.83	1.71	
24.42	18.24	5.57	3.88	2.63	3.02	2.11	
16.05	22.34	2.99	1.50	1.45	2.93	1.85	
16.07	37.34	2.06	1.83	4.03	3.20	2.35	
24.66	16.69	6.37	6.09	6.82	3.44	2.48	
26.58	18.11	6.45	4.35	2.87	3.01	2.18	
28.02	19.24	7.18	4.03	3.28	3.01	2.24	
26.65	13.82	9.96	7.30	2.39	3.24	2.35	
21.07	20.07	6.16	3.93	4.06	3.18	2.20	
24.16	13.68	6.76	7.36	2.34	3.10	2.14	
28.90	23.29	6.29	3.07	0.80	2.81	2.13	
26.19	14.62	5.62	2.60	5.84	3.16	2.19	
27.44	14.45	4.72	2.54	2.44	2.93	2.00	
21.86	28.12	5.68	10.24	2.83	3.22	2.53	
35.19	22.30	7.08	4.18	1.10	2.80	2.26	
34.56	10.97	4.08	4.70	-	2.61	1.88	
25.32	15.97	6.57	2.72	1.58	2.90	1.99	
38.57	16.47	4.93	4.45	10.25	3.18	2.63	
28.57	12.19	6.33	2.56	1.05	2.74	1.88	

表29 青年勞工

中華民國

項目別	樣本數	合計	不曾換過工作	小計
總計	4,086	100.00	42.39	57.61
工作地區				
北部地區	1,723	100.00	43.48	56.52
中部地區	1,098	100.00	43.60	56.40
南部地區	926	100.00	37.81	62.19
東部地區	339	100.00	51.43	48.57
規模				
29人以下	1,481	100.00	39.76	60.24
30~49人	541	100.00	44.59	55.41
50~199人	801	100.00	37.09	62.91
200~499人	537	100.00	42.36	57.64
500人及以上	726	100.00	48.17	51.83
總工作年資				
未滿1年	338	100.00	87.35	12.65
1年~未滿3年	1,311	100.00	57.23	42.77
3年~未滿6年	1,631	100.00	32.76	67.24
6年~未滿10年	708	100.00	18.58	81.42
10年以上	98	100.00	12.15	87.85
現職工作年資				
未滿1年	929	100.00	33.44	66.56
1年~未滿3年	1,924	100.00	38.69	61.31
3年~未滿6年	1,026	100.00	51.69	48.31
6年以上	207	100.00	71.43	28.57
每月薪資				
未滿23,100元	269	100.00	52.99	47.01
23,100元~未滿2萬5千元	495	100.00	40.67	59.33
2萬5千元~未滿3萬元	1,079	100.00	37.85	62.15
3萬元~未滿3萬5千元	993	100.00	38.61	61.39
3萬5千元~未滿4萬元	535	100.00	42.65	57.35
4萬元~未滿4萬5千元	345	100.00	45.31	54.69
4萬5千元~未滿5萬元	161	100.00	53.28	46.72
5萬元以上	209	100.00	50.85	49.15
勞工工作型態				
全時工作	3,751	100.00	41.27	58.73
部分工時工作	335	100.00	51.48	48.52
勞工工作性質				
受僱	4,064	100.00	42.43	57.57
一般僱用	3,991	100.00	42.77	57.23
派遣人力	73	100.00	26.68	73.32
承攬	22	100.00	31.94	68.06

轉換工作情形(續)

108年 10月

單位：人，%，個

曾換過工作，轉換工作數						平均做過幾個工作 (曾換工作者)	平均做過 幾個工作
1個	2個	3個	4個	5個以上			
25.99	18.14	6.23	4.29	2.96	3.03	2.17	
26.08	17.22	5.35	4.51	3.37	3.06	2.16	
24.18	18.25	6.96	4.34	2.67	3.05	2.16	
28.07	20.17	7.73	3.80	2.41	2.97	2.22	
20.94	20.99	3.96	2.25	0.44	2.78	1.86	
24.61	19.49	7.98	4.62	3.55	3.15	2.29	
24.20	15.56	9.01	2.24	4.40	3.11	2.17	
29.01	19.00	5.67	4.93	4.30	3.05	2.29	
26.72	17.84	4.74	5.87	2.46	3.01	2.16	
26.45	16.66	3.94	3.53	1.24	2.83	1.95	
8.83	3.04	-	0.35	0.43	2.46	1.18	
28.57	10.32	1.51	1.22	1.16	2.55	1.66	
30.40	22.17	7.69	4.34	2.65	2.95	2.31	
20.34	30.82	13.22	10.68	6.37	3.50	3.04	
20.32	18.36	17.96	13.11	18.09	4.46	4.04	
29.25	18.92	7.48	5.56	5.35	3.19	2.46	
26.52	20.30	7.04	4.60	2.85	3.03	2.24	
24.03	15.46	4.31	3.19	1.33	2.86	1.90	
15.93	7.44	2.58	1.11	1.51	2.93	1.55	
23.24	15.63	2.31	3.67	2.16	2.93	1.91	
22.45	19.86	7.45	6.52	3.05	3.21	2.31	
23.85	19.84	8.33	5.60	4.53	3.24	2.39	
26.69	19.73	6.49	5.78	2.70	3.05	2.26	
31.39	15.48	6.61	1.61	2.26	2.79	2.03	
27.32	21.32	3.48	1.39	1.17	2.68	1.92	
24.20	10.73	5.21	2.60	3.97	3.09	1.98	
30.69	12.21	3.75	1.11	1.39	2.68	1.82	
26.41	18.31	6.56	4.36	3.09	3.04	2.20	
22.57	16.78	3.54	3.72	1.91	2.94	1.94	
26.03	18.09	6.26	4.28	2.91	3.03	2.17	
26.00	17.97	6.29	4.06	2.91	3.02	2.16	
27.62	23.69	4.94	14.16	2.92	3.24	2.64	
14.75	30.95	-	7.09	15.27	3.75	2.87	

表30 青年勞工

中華民國

項目別	樣本數	合計	沒有打算					
				計	待遇太低	工作無發展前景	興趣不合	工作環境不佳
總計	4,086	100.00	68.75	31.25	15.37	15.18	6.89	5.15
性別								
男	1,968	100.00	72.54	27.46	13.77	13.33	6.22	5.05
女	2,118	100.00	65.32	34.68	16.81	16.86	7.51	5.24
年齡								
15~19歲	156	100.00	75.02	24.98	9.21	14.57	6.23	1.65
20~24歲	1,226	100.00	68.41	31.59	13.73	15.24	8.56	5.28
25~29歲	2,704	100.00	68.44	31.56	16.64	15.20	6.11	5.35
教育程度								
國中及以下	90	100.00	80.32	19.68	9.51	9.05	2.80	5.10
高中(職)	906	100.00	75.63	24.37	9.87	11.72	6.04	4.25
專科	183	100.00	71.56	28.44	12.87	11.76	4.17	3.68
大學	2,602	100.00	66.09	33.91	17.05	16.86	7.54	5.55
研究所	305	100.00	63.58	36.42	22.19	16.36	7.20	5.56
職業								
民意代表、主管及經理人員	31	100.00	76.47	23.53	11.37	15.15	4.40	3.89
專業人員	777	100.00	63.79	36.21	20.28	14.18	6.84	8.37
技術員及助理專業人員	1,071	100.00	67.99	32.01	16.89	16.61	8.02	5.32
事務支援人員	723	100.00	64.91	35.09	17.53	19.35	9.22	5.62
服務及銷售工作人員	843	100.00	72.10	27.90	11.82	13.62	4.81	2.59
農、林、漁、牧業生產人員	37	100.00	44.58	55.42	28.83	41.80	15.21	25.91
技藝有關工作人員	183	100.00	75.79	24.21	11.59	11.30	6.62	2.73
機械設備操作及組裝人員	243	100.00	79.50	20.50	8.41	9.84	7.38	4.78
基層技術工及勞力工	178	100.00	65.38	34.62	11.72	18.34	6.21	6.27
行業								
農、林、漁、牧業	67	100.00	63.51	36.49	10.42	16.84	9.73	2.66
工業	1,208	100.00	72.37	27.63	13.75	12.79	8.23	5.52
礦業及土石採取業	38	100.00	81.40	18.60	12.14	8.17	2.33	6.47
製造業	812	100.00	71.52	28.48	14.14	13.05	8.61	6.09
電力及燃氣供應業	117	100.00	83.72	16.28	6.47	2.40	6.42	0.66
用水供應及污染整治業	96	100.00	81.20	18.80	13.50	9.24	1.77	0.74
營建工程業	145	100.00	76.22	23.78	11.78	12.02	6.55	2.68
服務業	2,811	100.00	67.51	32.49	15.93	16.01	6.43	5.03
批發及零售業	793	100.00	69.49	30.51	15.90	17.02	5.85	5.21
運輸及倉儲業	127	100.00	71.04	28.96	10.55	17.80	7.53	5.31
住宿及餐飲業	290	100.00	72.46	27.54	12.52	12.27	5.06	2.30
出版、影音製作、傳播及資訊服務業	174	100.00	63.84	36.16	17.22	17.61	5.56	4.39
金融及保險業	161	100.00	66.13	33.87	16.81	10.80	17.29	3.13
不動產業	90	100.00	78.15	21.85	9.49	10.60	6.00	2.41
專業、科學及技術服務業	237	100.00	60.02	39.98	22.05	20.65	6.51	6.45
支援服務業	116	100.00	70.40	29.60	14.87	17.33	2.70	1.83
公共行政及國防、強制性社會安全	146	100.00	58.86	41.14	16.37	20.18	5.83	5.65
教育業	162	100.00	58.81	41.19	18.65	19.67	6.86	5.65
醫療保健及社會工作服務業	293	100.00	60.65	39.35	20.29	13.50	8.66	11.51
藝術、娛樂及休閒服務業	70	100.00	63.52	36.48	10.18	23.95	0.47	6.19
其他服務業	152	100.00	73.86	26.14	12.96	12.93	7.24	3.18

說明：轉換工作之原因可複選。

打算轉換工作情形

108年10月

單位：人，%

有打算，原因為									
個人技能無法有效發揮	公司經營困難	家庭或健康因素	工作太累、壓力大	與同事或主管相處困難	想自行開創事業	擔心被解僱	準備就業考試	其他	
5.88	0.92	3.70	8.42	4.00	4.60	1.74	2.34	0.55	
5.50	0.85	3.04	6.10	3.16	5.30	1.55	2.32	0.23	
6.23	0.98	4.30	10.52	4.77	3.96	1.91	2.36	0.83	
4.32	-	5.41	7.61	3.47	1.47	0.14	0.93	0.98	
7.05	0.78	2.66	7.98	3.16	4.53	1.09	2.62	0.57	
5.42	1.06	4.09	8.70	4.46	4.87	2.18	2.31	0.50	
2.12	-	2.40	7.35	2.37	2.76	2.31	0.87	2.14	
4.22	0.49	3.22	6.68	3.63	5.12	1.77	1.46	0.41	
2.67	1.43	5.07	10.46	3.57	4.10	-	1.39	-	
6.18	1.11	3.94	8.61	3.77	4.83	1.61	2.81	0.60	
11.77	0.72	2.81	11.42	7.82	1.97	3.52	2.32	0.39	
-	-	0.65	9.43	3.89	6.33	-	-	-	
7.40	1.08	4.71	11.19	5.24	4.43	1.87	2.41	0.79	
6.12	0.53	4.09	9.65	4.67	4.39	1.95	2.17	-	
6.73	1.56	5.46	6.37	3.44	4.46	2.59	4.30	0.53	
5.23	0.78	2.24	6.95	2.38	5.07	0.95	1.72	0.95	
35.63	-	15.50	18.22	3.18	17.72	0.25	13.91	0.07	
3.74	1.66	2.10	7.00	6.03	4.91	2.32	0.50	-	
3.71	0.67	1.84	5.23	3.33	3.94	0.99	1.62	0.43	
2.43	0.98	4.55	9.77	6.13	3.06	3.46	3.42	0.82	
9.62	3.06	1.34	7.55	4.94	4.87	0.14	8.61	-	
5.91	0.80	4.32	7.51	3.91	3.85	1.91	2.23	0.39	
4.67	-	1.80	-	4.67	4.67	-	8.64	-	
5.97	0.72	4.60	7.59	4.30	4.04	1.98	2.01	0.46	
1.68	-	-	2.55	1.50	3.54	2.06	4.07	-	
5.48	-	1.08	4.91	4.87	3.11	-	3.39	0.21	
5.80	1.40	3.11	7.55	1.57	2.82	1.65	3.36	-	
5.86	0.95	3.49	8.74	4.03	4.85	1.68	2.36	0.60	
5.46	1.18	1.96	6.99	3.15	5.34	1.84	1.70	0.47	
2.37	-	3.76	7.59	2.79	6.76	-	0.18	1.23	
4.01	1.57	3.66	7.27	2.57	5.34	1.25	1.08	0.62	
6.75	1.25	3.63	10.94	4.76	3.47	2.61	2.62	-	
9.95	-	2.89	8.08	4.36	4.46	1.70	1.80	-	
3.24	-	1.34	5.55	1.96	1.79	0.50	3.35	-	
7.20	0.44	4.54	16.04	8.24	4.11	2.70	4.08	0.59	
4.97	-	3.06	5.11	3.76	3.66	1.34	0.71	1.39	
3.21	-	2.79	12.00	3.22	2.03	3.25	18.40	1.36	
7.22	-	4.93	4.20	4.55	5.80	4.39	4.65	2.44	
6.43	1.27	7.53	16.82	6.92	4.52	0.69	4.50	0.30	
10.81	3.17	3.33	4.30	0.32	6.56	0.12	1.81	-	
9.90	-	3.67	8.53	5.32	2.60	-	1.73	-	

表30 青年勞工

中華民國

項目別	樣本數	合計	沒有打算					
				計	待遇太低	工作無發展前景	興趣不合	工作環境不佳
總計	4,086	100.00	68.75	31.25	15.37	15.18	6.89	5.15
工作地區								
北部地區	1,723	100.00	66.65	33.35	16.07	16.26	8.38	4.68
中部地區	1,098	100.00	69.12	30.88	15.74	16.23	5.70	5.67
南部地區	926	100.00	72.98	27.02	13.55	11.73	4.69	5.77
東部地區	339	100.00	80.20	19.80	8.19	6.64	3.75	4.51
規模								
29人以下	1,481	100.00	70.97	29.03	13.22	14.67	6.23	4.25
30~49人	541	100.00	68.50	31.50	18.15	16.11	6.14	5.12
50~199人	801	100.00	65.64	34.36	18.97	16.73	7.96	5.61
200~499人	537	100.00	64.17	35.83	18.40	17.17	8.06	7.25
500人及以上	726	100.00	68.98	31.02	14.59	14.16	7.04	5.45
總工作年資								
未滿1年	338	100.00	76.56	23.44	9.86	10.89	6.32	4.12
1年~未滿3年	1,311	100.00	64.08	35.92	16.16	18.46	9.08	5.54
3年~未滿6年	1,631	100.00	67.61	32.39	16.97	15.12	5.81	5.50
6年~未滿10年	708	100.00	74.26	25.74	14.01	12.23	6.00	4.60
10年以上	98	100.00	83.63	16.37	6.84	8.42	3.59	1.36
現職工作年資								
未滿1年	929	100.00	72.65	27.35	11.90	12.93	6.48	4.83
1年~未滿3年	1,924	100.00	66.12	33.88	16.46	16.62	7.90	5.10
3年~未滿6年	1,026	100.00	68.39	31.61	17.23	15.77	5.05	6.01
6年以上	207	100.00	78.36	21.64	11.00	8.50	8.42	2.67
每月薪資								
未滿23,100元	269	100.00	70.42	29.58	9.13	14.57	5.63	4.46
23,100元~未滿2萬5千元	495	100.00	68.33	31.67	17.29	14.52	7.20	5.60
2萬5千元~未滿3萬元	1,079	100.00	66.55	33.45	17.99	18.53	8.47	5.36
3萬元~未滿3萬5千元	993	100.00	68.31	31.69	17.41	16.49	7.68	4.80
3萬5千元~未滿4萬元	535	100.00	68.39	31.61	14.32	13.15	5.61	4.23
4萬元~未滿4萬5千元	345	100.00	73.05	26.95	12.55	10.50	4.95	5.13
4萬5千元~未滿5萬元	161	100.00	67.30	32.70	9.05	8.35	6.33	9.59
5萬元以上	209	100.00	74.07	25.93	13.08	13.43	4.26	4.63
勞工工作型態								
全時工作	3,751	100.00	68.45	31.55	16.09	15.31	7.02	5.28
部分工時工作	335	100.00	71.19	28.81	9.49	14.16	5.83	4.08
勞工工作性質								
受僱	4,064	100.00	68.79	31.21	15.34	15.16	6.92	5.10
一般僱用	3,991	100.00	68.95	31.05	15.11	14.94	6.89	5.07
派遣人力	73	100.00	61.15	38.85	25.86	24.87	8.48	6.26
承攬	22	100.00	60.34	39.66	21.74	21.74	-	17.84
是否曾轉換工作								
不曾轉換工作	1,737	100.00	68.09	31.91	16.32	16.34	7.62	5.54
曾轉換工作	2,349	100.00	69.24	30.76	14.66	14.34	6.36	4.87

打算轉換工作情形(續)

108年10月

單位：人，%

有打算，原因為								
個人技能無法有效發揮	公司經營困難	家庭或健康因素	工作太累、壓力大	與同事或主管相處困難	想自行開創事業	擔心被解僱	準備就業考試	其他
5.88	0.92	3.70	8.42	4.00	4.60	1.74	2.34	0.55
6.32	1.04	3.80	8.73	3.91	4.61	1.69	1.79	0.53
6.01	1.13	4.01	8.01	3.94	5.27	1.30	2.57	0.45
4.79	0.42	3.10	8.28	4.22	3.77	2.38	3.45	0.68
3.04	-	3.66	5.24	5.88	5.16	1.42	2.40	0.81
5.54	1.25	3.54	6.91	3.66	5.00	0.81	2.36	0.32
6.85	1.20	4.46	8.77	4.72	4.86	2.96	2.80	0.71
7.32	0.61	2.17	7.30	2.57	5.30	2.94	3.12	0.64
5.24	2.01	4.88	8.08	4.94	3.34	2.71	2.23	2.59
5.51	0.21	4.15	11.07	4.73	4.02	1.70	1.82	0.11
4.55	0.29	1.48	4.25	3.14	1.48	1.36	3.09	0.78
8.94	1.09	3.64	9.39	3.69	4.12	1.61	3.06	0.57
4.87	1.09	3.94	9.52	4.50	5.66	1.76	1.99	0.55
3.52	0.47	4.43	6.78	4.04	4.39	2.15	1.54	0.45
3.11	1.39	3.00	3.62	2.64	6.07	1.48	1.57	-
5.08	0.85	2.12	4.98	3.37	3.51	1.59	2.36	0.70
7.33	0.97	4.11	9.49	3.99	4.61	1.90	2.71	0.65
4.71	0.87	3.95	10.27	4.71	5.49	1.66	1.94	0.31
1.44	1.05	5.66	4.20	3.35	4.78	1.22	0.69	-
9.04	0.57	0.98	4.95	1.88	2.44	1.45	3.55	1.73
5.59	0.33	4.34	6.03	3.56	4.24	2.15	2.75	0.60
6.29	1.49	4.62	8.44	3.70	5.27	1.44	3.10	0.31
5.25	0.75	3.67	9.46	4.43	4.70	2.60	1.97	0.34
5.61	0.88	2.91	8.23	4.50	4.71	1.83	1.79	0.64
4.21	1.24	2.89	8.11	4.57	5.61	0.89	0.77	-
4.30	1.21	4.47	15.88	5.46	4.04	0.69	3.33	0.67
6.22	-	5.12	9.15	4.74	3.83	1.28	0.56	0.94
5.60	0.94	3.88	8.91	4.29	4.80	1.71	2.19	0.44
8.14	0.74	2.21	4.49	1.70	2.90	1.94	3.57	1.45
5.91	0.92	3.71	8.43	4.02	4.61	1.75	2.35	0.55
5.80	0.94	3.77	8.49	4.05	4.67	1.66	2.34	0.56
10.98	-	1.23	5.62	2.84	2.28	5.54	2.88	-
-	-	0.09	5.79	-	0.09	-	-	-
6.33	0.73	3.85	8.62	3.95	4.40	0.99	2.18	0.40
5.55	1.06	3.59	8.28	4.04	4.74	2.29	2.46	0.65

表31 青年勞工

中華民國

項目別	樣本數	合計	沒有打算	目的地		
				小計	中國大陸、 港澳	東北亞
總計	4,086	100.00	75.92	24.08	10.37	11.13
性別						
男	1,968	100.00	74.92	25.08	11.69	12.83
女	2,118	100.00	76.83	23.17	9.18	9.59
年齡						
15~19歲	156	100.00	69.55	30.45	11.32	8.18
20~24歲	1,226	100.00	77.29	22.71	9.91	11.57
25~29歲	2,704	100.00	75.73	24.27	10.53	11.13
教育程度						
國中及以下	90	100.00	80.33	19.67	13.67	5.97
高中（職）	906	100.00	79.56	20.44	7.88	10.34
專科	183	100.00	75.63	24.37	13.85	11.57
大學	2,602	100.00	75.67	24.33	10.34	11.39
研究所	305	100.00	65.40	34.60	15.26	12.80
職業						
民意代表、主管及經理人員	31	100.00	80.20	19.80	11.81	7.92
專業人員	777	100.00	68.79	31.21	12.39	13.20
技術員及助理專業人員	1,071	100.00	75.78	24.22	12.48	11.15
事務支援人員	723	100.00	79.21	20.79	9.04	9.87
服務及銷售工作人員	843	100.00	76.51	23.49	9.57	11.22
農、林、漁、牧業生產人員	37	100.00	57.69	42.31	22.03	24.62
技藝有關工作人員	183	100.00	84.20	15.80	7.37	8.79
機械設備操作及組裝人員	243	100.00	81.81	18.19	5.36	9.55
基層技術工及勞力工	178	100.00	81.23	18.77	6.32	8.27
行業						
農、林、漁、牧業	67	100.00	80.18	19.82	12.16	5.26
工業	1,208	100.00	78.41	21.59	9.86	11.68
礦業及土石採取業	38	100.00	87.93	12.07	6.93	-
製造業	812	100.00	79.08	20.92	8.85	11.54
電力及燃氣供應業	117	100.00	90.59	9.41	3.78	4.92
用水供應及污染整治業	96	100.00	88.59	11.41	7.46	6.28
營建工程業	145	100.00	72.92	27.08	16.48	13.40
服務業	2,811	100.00	75.06	24.94	10.55	10.95
批發及零售業	793	100.00	77.31	22.69	10.84	11.78
運輸及倉儲業	127	100.00	85.14	14.86	7.17	8.36
住宿及餐飲業	290	100.00	73.16	26.84	10.47	12.08
出版、影音製作、傳播及資訊服務業	174	100.00	64.97	35.03	11.61	15.66
金融及保險業	161	100.00	70.91	29.09	13.41	9.59
不動產業	90	100.00	81.30	18.70	9.58	8.45
專業、科學及技術服務業	237	100.00	67.78	32.22	13.18	11.78
支援服務業	116	100.00	83.50	16.50	5.85	4.53
公共行政及國防、強制性社會安全	146	100.00	72.26	27.74	11.22	9.31
教育業	162	100.00	66.35	33.65	13.57	14.87
醫療保健及社會工作服務業	293	100.00	79.28	20.72	8.39	7.19
藝術、娛樂及休閒服務業	70	100.00	74.08	25.92	14.35	13.48
其他服務業	152	100.00	78.77	21.23	6.35	5.94

說明：海外工作地區可複選。

打算到海外工作情形

108年10月

單位：人，%

有打算，打算到						
東南亞	紐澳	美國、加拿大	歐洲	中南美洲	其他	
6.62	6.86	9.15	5.74	0.24	0.08	
7.51	5.84	9.93	5.72	0.23	0.02	
5.83	7.78	8.45	5.76	0.26	0.14	
2.82	12.81	13.15	6.71	0.64	-	
6.37	6.52	7.88	4.50	0.37	0.16	
7.04	6.57	9.48	6.29	0.15	0.04	
2.65	4.49	6.78	1.87	-	-	
3.17	6.89	7.53	4.55	0.59	0.22	
5.54	4.05	6.02	2.90	-	-	
7.07	7.28	8.95	5.77	0.16	0.05	
15.73	5.75	18.54	12.23	0.03	-	
7.12	-	12.62	6.66	-	-	
10.46	7.94	14.81	9.90	0.20	0.14	
7.85	5.49	10.73	5.21	0.00	0.01	
6.23	6.99	5.66	4.15	-	-	
3.96	7.17	7.31	5.08	0.40	0.18	
6.47	20.68	19.02	12.51	0.85	-	
6.23	3.62	4.78	4.61	0.69	-	
2.57	9.98	3.26	2.50	1.07	-	
5.80	6.56	7.52	3.00	0.02	-	
4.94	4.94	3.74	5.65	4.41	-	
7.56	6.52	8.48	4.29	0.22	0.01	
-	2.33	4.67	2.33	2.33	5.61	
7.27	6.27	8.55	4.78	0.25	-	
3.56	1.71	1.86	1.30	0.16	-	
4.78	1.65	6.03	0.15	-	-	
9.81	8.65	8.64	1.79	-	-	
6.31	6.98	9.40	6.24	0.25	0.11	
5.71	5.77	7.71	4.62	0.24	-	
1.12	4.89	5.18	5.56	-	-	
3.28	7.10	8.09	5.45	0.64	0.40	
13.74	11.96	16.54	12.02	-	-	
11.80	5.82	17.63	11.06	-	-	
2.92	5.63	4.31	3.18	-	-	
10.80	7.47	13.29	8.07	-	0.13	
3.81	6.47	6.77	4.89	-	-	
8.10	5.50	15.05	10.32	1.98	-	
10.04	5.40	12.01	13.25	0.60	-	
3.75	9.72	9.18	4.49	-	0.28	
6.35	4.75	7.72	1.98	-	-	
9.23	10.52	6.70	4.71	-	-	

表31 青年勞工

中華民國

項目別	樣本數	合計	沒有打算			
				小計	中國大陸、 港澳	東北亞
總計	4,086	100.00	75.92	24.08	10.37	11.13
工作地區						
北部地區	1,723	100.00	71.78	28.22	12.44	12.88
中部地區	1,098	100.00	81.20	18.80	8.39	8.16
南部地區	926	100.00	79.89	20.11	7.58	10.37
東部地區	339	100.00	83.64	16.36	8.14	5.81
規模						
29人以下	1,481	100.00	77.91	22.09	10.15	9.67
30~49人	541	100.00	77.64	22.36	9.24	8.92
50~199人	801	100.00	74.41	25.59	9.47	12.93
200~499人	537	100.00	72.21	27.79	14.45	12.11
500人及以上	726	100.00	74.82	25.18	10.14	12.37
總工作年資						
未滿1年	338	100.00	72.07	27.93	10.26	11.26
1年~未滿3年	1,311	100.00	72.91	27.09	11.70	11.78
3年~未滿6年	1,631	100.00	77.01	22.99	9.80	10.74
6年~未滿10年	708	100.00	80.05	19.95	9.61	10.74
10年以上	98	100.00	82.77	17.23	7.65	10.89
現職工作年資						
未滿1年	929	100.00	74.03	25.97	11.14	9.89
1年~未滿3年	1,924	100.00	74.74	25.26	10.83	11.97
3年~未滿6年	1,026	100.00	78.36	21.64	8.95	10.73
6年以上	207	100.00	83.60	16.40	9.70	10.57
每月薪資						
未滿23,100元	269	100.00	68.86	31.14	10.80	10.91
23,100元~未滿2萬5千元	495	100.00	83.98	16.02	7.46	7.21
2萬5千元~未滿3萬元	1,079	100.00	78.33	21.67	9.63	10.08
3萬元~未滿3萬5千元	993	100.00	77.91	22.09	9.99	10.87
3萬5千元~未滿4萬元	535	100.00	72.86	27.14	12.45	14.46
4萬元~未滿4萬5千元	345	100.00	74.49	25.51	11.06	13.48
4萬5千元~未滿5萬元	161	100.00	74.58	25.42	11.21	15.48
5萬元以上	209	100.00	64.55	35.45	13.33	9.95
勞工工作型態						
全時工作	3,751	100.00	76.46	23.54	10.47	11.11
部分工時工作	335	100.00	71.52	28.48	9.57	11.25
勞工工作性質						
受僱	4,064	100.00	75.87	24.13	10.39	11.14
一般僱用	3,991	100.00	75.96	24.04	10.48	11.22
派遣人力	73	100.00	71.76	28.24	6.57	7.74
承攬	22	100.00	87.33	12.67	5.58	7.09

打算到海外工作情形(續)

108年 10月

單位：人，%

有打算，打算到						
東南亞	紐澳	美國、加拿大	歐洲	中南美洲	其他	
6.62	6.86	9.15	5.74	0.24	0.08	
7.93	7.75	11.95	7.15	0.23	0.13	
4.47	5.66	6.94	4.08	0.35	0.01	
5.91	6.23	5.05	4.38	0.17	0.03	
4.47	1.90	1.85	0.58	0.03	0.39	
6.17	6.26	7.33	4.60	0.36	0.13	
7.94	6.58	8.34	4.15	-	0.30	
6.42	6.37	10.98	6.60	0.49	0.04	
5.41	8.54	9.39	6.11	0.30	-	
7.39	7.45	10.76	7.11	-	-	
9.76	9.64	14.44	7.28	0.55	0.01	
7.42	7.33	10.43	7.09	0.16	-	
6.66	5.89	8.52	5.08	0.30	0.20	
4.09	6.85	6.32	4.55	0.17	0.00	
2.25	6.53	3.66	1.39	-	-	
7.79	7.98	11.12	7.20	0.46	0.23	
7.10	6.54	9.18	5.72	0.23	-	
5.55	6.41	8.22	5.02	0.13	0.11	
2.17	7.02	4.66	3.04	-	-	
5.43	9.86	17.28	10.74	0.89	0.56	
2.99	6.55	5.53	2.99	-	0.01	
5.56	5.53	6.60	3.64	0.13	-	
6.45	6.60	6.75	4.66	0.35	-	
8.08	7.59	9.61	6.42	0.36	0.18	
8.40	8.01	10.29	5.56	0.03	-	
8.79	4.38	9.82	6.72	-	-	
12.77	8.23	20.21	14.24	-	0.07	
6.88	6.57	8.31	5.32	0.18	0.03	
4.54	9.18	16.04	9.22	0.75	0.47	
6.63	6.83	9.19	5.74	0.25	0.08	
6.62	6.74	9.20	5.76	0.22	0.08	
7.00	11.10	8.69	4.51	1.37	-	
5.58	12.67	-	7.09	-	-	

表32 青年勞工

中華民國

項目別	樣本數	合計	中華民國		
			小計	技術士證	專門職業及 技術人員證書
總計	4,086	100.00	59.49	35.81	14.55
性別					
男	1,968	100.00	58.27	40.27	11.81
女	2,118	100.00	60.58	31.78	17.03
年齡					
15~19歲	156	100.00	55.60	37.51	8.52
20~24歲	1,226	100.00	58.38	37.47	13.71
25~29歲	2,704	100.00	60.33	34.86	15.42
教育程度					
國中及以下	90	100.00	28.17	22.04	3.47
高中（職）	906	100.00	53.17	39.68	9.37
專科	183	100.00	60.76	32.01	28.43
大學	2,602	100.00	64.19	37.20	16.02
研究所	305	100.00	49.99	19.09	13.90
職業					
民意代表、主管及經理人員	31	100.00	63.50	41.93	17.79
專業人員	777	100.00	64.24	27.14	28.41
技術員及助理專業人員	1,071	100.00	61.60	39.30	12.07
事務支援人員	723	100.00	60.90	30.11	11.19
服務及銷售工作人員	843	100.00	55.58	37.97	9.94
農、林、漁、牧業生產人員	37	100.00	59.87	59.31	15.65
技藝有關工作人員	183	100.00	55.54	44.23	9.95
機械設備操作及組裝人員	243	100.00	57.46	45.15	12.86
基層技術工及勞力工	178	100.00	50.06	38.80	9.48
行業					
農、林、漁、牧業	67	100.00	46.47	44.10	10.53
工業	1,208	100.00	58.24	40.64	11.59
礦業及土石採取業	38	100.00	54.07	42.48	17.95
製造業	812	100.00	56.89	38.93	10.02
電力及燃氣供應業	117	100.00	66.51	61.75	12.54
用水供應及污染整治業	96	100.00	65.58	51.14	13.39
營建工程業	145	100.00	65.43	49.05	20.88
服務業	2,811	100.00	59.95	34.13	15.58
批發及零售業	793	100.00	59.90	38.60	12.52
運輸及倉儲業	127	100.00	55.99	36.35	10.22
住宿及餐飲業	290	100.00	54.93	41.10	8.01
出版、影音製作、傳播及資通訊服務業	174	100.00	45.62	21.36	5.20
金融及保險業	161	100.00	77.21	22.70	9.28
不動產業	90	100.00	70.61	41.42	21.07
專業、科學及技術服務業	237	100.00	56.69	34.72	10.92
支援服務業	116	100.00	56.04	29.95	13.32
公共行政及國防;強制性社會安全	146	100.00	53.87	26.00	15.43
教育業	162	100.00	60.73	25.85	19.64
醫療保健及社會工作服務業	293	100.00	74.55	22.51	53.21
藝術、娛樂及休閒服務業	70	100.00	39.18	23.49	18.54
其他服務業	152	100.00	71.40	48.88	10.70

說明：證照種類可複選。

持有證照情形

108年10月

單位：人，%，張

有證照，持有證照種類為					平均持有張數	沒有證照
金融證照	電腦證照	語文認證	其他			
5.80	20.57	13.96	0.05	2.99	40.51	
5.33	19.24	9.80	0.05	3.02	41.73	
6.22	21.77	17.72	0.06	2.96	39.42	
0.07	21.61	10.57	-	2.67	44.40	
5.38	21.07	11.79	0.16	3.06	41.62	
6.44	20.24	15.30	-	2.98	39.67	
1.72	5.16	1.24	-	1.89	71.83	
1.08	15.20	4.93	0.09	2.46	46.83	
2.70	17.53	3.72	0.01	2.46	39.24	
8.07	23.96	17.26	0.05	3.19	35.81	
5.20	16.34	25.44	-	3.23	50.01	
11.33	19.25	14.02	-	4.63	36.50	
5.82	18.05	18.16	-	2.77	35.76	
6.93	22.69	16.47	0.21	3.00	38.40	
10.42	29.57	22.42	0.00	3.40	39.10	
4.34	18.41	10.11	-	3.07	44.42	
0.11	38.37	0.56	-	4.32	40.13	
0.70	14.47	2.75	-	2.54	44.46	
2.23	16.25	2.80	-	2.72	42.54	
2.31	15.00	1.86	-	2.33	49.94	
3.44	17.72	8.80	-	3.59	53.53	
2.83	20.41	12.40	0.00	2.96	41.76	
7.47	19.81	14.42	2.33	4.18	45.93	
3.14	20.49	13.48	-	2.95	43.11	
2.50	14.90	9.26	-	3.32	33.49	
3.08	16.47	3.68	-	2.37	34.42	
0.89	20.48	6.66	-	3.02	34.57	
6.83	20.63	14.51	0.07	3.00	40.05	
5.27	23.71	13.89	0.11	2.97	40.10	
9.04	22.74	19.06	-	3.00	44.01	
1.75	14.65	9.12	-	2.98	45.07	
5.64	21.21	15.19	-	3.18	54.38	
57.81	27.35	19.24	-	5.15	22.79	
8.87	24.05	13.53	1.92	2.61	29.39	
6.35	22.75	22.83	-	3.05	43.31	
4.42	21.83	16.00	-	2.84	43.96	
3.87	19.74	16.50	-	2.83	46.13	
4.39	22.91	22.42	-	2.88	39.27	
2.05	13.08	12.90	-	2.07	25.45	
2.75	8.20	4.20	-	4.04	60.82	
2.95	26.37	12.57	-	2.84	28.60	

表32 青年勞工

中華民國

項目別	樣本數	合計	中華民國		
			小計	技術士證	專門職業及 技術人員證書
總計	4,086	100.00	59.49	35.81	14.55
工作地區					
北部地區	1,723	100.00	57.23	32.71	13.40
中部地區	1,098	100.00	59.12	38.40	15.88
南部地區	926	100.00	65.28	40.82	15.29
東部地區	339	100.00	64.43	32.24	26.46
規模					
29人以下	1,481	100.00	59.09	38.40	12.75
30~49人	541	100.00	58.83	36.93	14.74
50~199人	801	100.00	63.15	37.34	13.54
200~499人	537	100.00	59.98	34.66	14.08
500人及以上	726	100.00	58.07	31.61	17.59
總工作年資					
未滿1年	338	100.00	52.83	26.91	10.32
1年~未滿3年	1,311	100.00	58.86	34.28	13.44
3年~未滿6年	1,631	100.00	61.25	37.62	16.39
6年~未滿10年	708	100.00	62.04	39.25	15.19
10年以上	98	100.00	42.35	32.88	8.90
現職工作年資					
未滿1年	929	100.00	57.98	34.27	11.94
1年~未滿3年	1,924	100.00	59.91	36.12	14.72
3年~未滿6年	1,026	100.00	60.53	36.31	15.69
6年以上	207	100.00	56.95	37.30	18.87
每月薪資					
未滿23,100元	269	100.00	50.21	30.05	10.90
23,100元~未滿2萬5千元	495	100.00	57.58	40.39	9.49
2萬5千元~未滿3萬元	1,079	100.00	60.04	39.56	11.63
3萬元~未滿3萬5千元	993	100.00	59.29	37.99	10.93
3萬5千元~未滿4萬元	535	100.00	62.47	32.94	19.06
4萬元~未滿4萬5千元	345	100.00	59.54	30.78	21.60
4萬5千元~未滿5萬元	161	100.00	61.98	33.48	27.06
5萬元以上	209	100.00	66.87	27.04	26.64
勞工工作型態					
全時工作	3,751	100.00	60.74	36.57	15.09
部分工時工作	335	100.00	49.28	29.68	10.14
勞工工作性質					
受僱	4,064	100.00	59.46	35.80	14.56
一般僱用	3,991	100.00	59.72	36.07	14.78
派遣人力	73	100.00	47.29	23.36	4.47
承攬	22	100.00	66.01	38.43	12.31

持有證照情形(續)

108年10月

單位：人，%，張

有證照，持有證照種類為					平均持有張數	沒有證照
金融證照	電腦證照	語文認證	其他			
5.80	20.57	13.96	0.05	2.99	40.51	
6.69	19.90	15.64	0.04	2.98	42.77	
4.77	21.09	12.46	0.12	3.09	40.88	
4.80	21.72	11.93	-	2.92	34.72	
4.65	18.83	5.00	-	2.68	35.57	
4.20	20.43	11.92	0.07	2.86	40.91	
5.34	20.38	16.40	-	3.06	41.17	
5.89	22.86	17.47	0.14	3.03	36.85	
6.05	19.93	15.95	0.01	2.94	40.02	
7.93	19.77	13.53	-	3.13	41.93	
5.14	15.54	16.13	-	2.57	47.17	
5.17	22.17	17.55	0.09	3.08	41.14	
6.70	21.66	13.26	-	3.12	38.75	
5.98	18.94	9.33	0.13	2.75	37.96	
0.01	9.56	2.20	-	2.51	57.65	
6.56	19.06	16.10	0.10	2.97	42.02	
5.31	21.02	15.23	0.06	3.01	40.09	
6.55	22.62	11.68	-	3.07	39.47	
3.27	12.60	3.57	-	2.38	43.05	
2.60	19.83	12.15	-	2.96	49.79	
3.31	19.67	7.74	-	2.87	42.42	
4.77	24.91	12.14	0.11	3.03	39.96	
6.07	21.66	14.54	0.10	3.00	40.71	
8.51	19.36	16.77	-	3.03	37.53	
4.62	15.60	17.43	-	2.65	40.46	
9.82	12.45	13.17	-	2.98	38.02	
11.34	15.33	22.68	-	3.33	33.13	
6.23	20.77	14.20	0.06	3.00	39.26	
2.27	18.90	11.99	-	2.85	50.72	
5.77	20.59	14.01	0.05	2.99	40.54	
5.77	20.61	13.94	0.05	3.00	40.28	
6.08	19.72	17.34	-	2.71	52.71	
12.13	15.27	1.78	-	2.76	33.99	

表33 青年勞工未來

中華民國

項目別	樣本數	合計	中華民國	
			小計	技術士證
總計	4,086	100.00	35.25	9.36
性別				
男	1,968	100.00	31.40	11.14
女	2,118	100.00	38.73	7.75
年齡				
15~19歲	156	100.00	30.54	14.54
20~24歲	1,226	100.00	33.25	9.24
25~29歲	2,704	100.00	36.60	9.03
教育程度				
國中及以下	90	100.00	20.11	10.43
高中（職）	906	100.00	23.16	10.41
專科	183	100.00	37.09	9.45
大學	2,602	100.00	39.59	8.74
研究所	305	100.00	41.23	10.76
職業				
民意代表、主管及經理人員	31	100.00	46.47	8.04
專業人員	777	100.00	43.67	8.04
技術員及助理專業人員	1,071	100.00	36.91	10.48
事務支援人員	723	100.00	42.49	8.56
服務及銷售工作人員	843	100.00	28.78	8.12
農、林、漁、牧業生產人員	37	100.00	40.09	9.96
技藝有關工作人員	183	100.00	29.35	19.58
機械設備操作及組裝人員	243	100.00	27.90	12.22
基層技術工及勞力工	178	100.00	13.84	5.38
行業				
農、林、漁、牧業	67	100.00	22.41	6.35
工業	1,208	100.00	31.28	12.06
礦業及土石採取業	38	100.00	37.68	13.87
製造業	812	100.00	27.84	9.01
電力及燃氣供應業	117	100.00	36.64	19.57
用水供應及污染整治業	96	100.00	40.90	16.94
營建工程業	145	100.00	51.08	29.77
服務業	2,811	100.00	36.65	8.44
批發及零售業	793	100.00	33.25	8.58
運輸及倉儲業	127	100.00	37.55	14.48
住宿及餐飲業	290	100.00	22.52	7.90
出版、影音製作、傳播及資訊服務業	174	100.00	33.68	3.88
金融及保險業	161	100.00	60.74	3.20
不動產業	90	100.00	37.88	7.54
專業、科學及技術服務業	237	100.00	50.16	13.87
支援服務業	116	100.00	29.11	5.70
公共行政及國防;強制性社會安全	146	100.00	48.19	13.04
教育業	162	100.00	60.10	12.60
醫療保健及社會工作服務業	293	100.00	45.64	5.34
藝術、娛樂及休閒服務業	70	100.00	25.45	5.52
其他服務業	152	100.00	33.86	14.35

說明：證照種類可複選。

打算考證照情形

108年10月

單位：人，%

專門職業及 技術人員證書	有打算，證照種類			沒有打算
	金融證照	電腦證照	語文認證	
8.78	3.17	3.87	15.46	64.75
6.96	3.13	3.88	10.37	68.60
10.43	3.20	3.87	20.06	61.27
7.53	3.23	2.46	10.50	69.46
7.63	3.06	3.27	13.47	66.75
9.45	3.22	4.28	16.82	63.40
4.20	-	1.06	5.35	79.89
4.96	2.16	2.19	6.90	76.84
11.95	1.57	4.87	14.04	62.91
9.74	3.73	4.33	18.44	60.41
12.46	3.71	5.73	21.92	58.77
12.24	9.34	-	16.84	53.53
14.18	3.49	6.00	19.41	56.33
9.02	4.22	4.04	15.57	63.09
9.03	4.38	4.87	21.00	57.51
5.57	2.68	2.46	14.44	71.22
22.77	0.11	1.01	26.89	59.91
7.01	0.70	1.90	2.75	70.65
6.48	-	3.00	9.28	72.10
4.64	-	2.70	2.00	86.16
5.32	-	1.75	9.77	77.59
6.61	0.90	3.73	12.68	68.72
17.39	-	-	9.23	62.32
4.97	0.97	4.02	13.74	72.16
7.95	0.30	-	19.30	63.36
12.14	1.40	5.16	9.51	59.10
15.97	0.49	2.10	6.13	48.92
9.54	3.96	3.93	16.43	63.35
7.47	2.04	4.14	16.03	66.75
2.29	1.62	4.74	19.61	62.45
2.77	1.66	2.49	12.79	77.48
5.17	2.39	8.95	19.32	66.32
2.19	46.44	3.67	18.00	39.26
19.01	2.38	1.16	10.10	62.12
21.01	2.02	6.47	14.51	49.84
10.68	4.45	2.02	8.33	70.89
28.62	1.82	1.94	15.36	51.81
16.79	0.60	6.40	32.68	39.90
21.31	0.70	2.32	20.39	54.36
10.41	1.11	2.37	11.49	74.55
5.22	2.81	0.62	14.03	66.14

表33 青年勞工未來

中華民國

項目別	樣本數	合計	中華民國	
			小計	技術士證
總計	4,086	100.00	35.25	9.36
工作地區				
北部地區	1,723	100.00	36.22	7.92
中部地區	1,098	100.00	34.28	11.03
南部地區	926	100.00	33.75	10.59
東部地區	339	100.00	38.41	18.88
規模				
29人以下	1,481	100.00	34.20	11.21
30~49人	541	100.00	36.42	9.25
50~199人	801	100.00	39.67	9.71
200~499人	537	100.00	38.51	8.50
500人及以上	726	100.00	32.93	7.01
總工作年資				
未滿1年	338	100.00	35.72	7.52
1年~未滿3年	1,311	100.00	40.42	10.83
3年~未滿6年	1,631	100.00	33.66	8.22
6年~未滿10年	708	100.00	30.00	9.33
10年以上	98	100.00	27.89	15.96
現職工作年資				
未滿1年	929	100.00	36.37	9.26
1年~未滿3年	1,924	100.00	38.93	10.64
3年~未滿6年	1,026	100.00	30.14	7.36
6年以上	207	100.00	20.56	7.59
每月薪資				
未滿23,100元	269	100.00	35.21	10.44
23,100元~未滿2萬5千元	495	100.00	24.53	7.29
2萬5千元~未滿3萬元	1,079	100.00	33.66	10.93
3萬元~未滿3萬5千元	993	100.00	36.59	9.12
3萬5千元~未滿4萬元	535	100.00	38.85	9.73
4萬元~未滿4萬5千元	345	100.00	38.97	8.15
4萬5千元~未滿5萬元	161	100.00	42.88	9.18
5萬元以上	209	100.00	36.65	6.21
勞工工作型態				
全時工作	3,751	100.00	35.56	9.15
部分工時工作	335	100.00	32.68	11.10
勞工工作性質				
受僱	4,064	100.00	35.24	9.34
一般僱用	3,991	100.00	35.31	9.37
派遣人力	73	100.00	31.86	8.01
承攬	22	100.00	37.90	15.12

打算考證照情形(續)

108年10月

單位：人，%

專門職業及 技術人員證書	有打算，證照種類			沒有打算
	金融證照	電腦證照	語文認證	
8.78	3.17	3.87	15.46	64.75
8.20	4.56	4.32	16.83	63.78
9.60	1.37	3.45	13.91	65.72
9.18	1.82	3.08	14.08	66.25
11.17	1.35	7.00	9.67	61.59
8.64	1.53	3.62	12.90	65.80
7.78	1.59	6.37	16.41	63.58
10.49	2.90	4.08	19.37	60.33
10.74	4.72	3.81	18.93	61.49
7.69	5.42	3.46	15.41	67.07
11.12	3.34	4.62	13.22	64.28
10.13	3.80	3.86	19.06	59.58
7.55	3.09	4.14	15.46	66.34
8.41	2.48	3.28	11.11	70.00
5.00	0.05	1.14	5.76	72.11
9.94	3.21	4.53	14.29	63.63
8.84	3.63	3.97	18.05	61.07
8.02	2.79	3.54	13.22	69.86
6.80	0.49	1.76	6.97	79.44
7.86	4.46	2.80	13.93	64.79
4.14	2.50	2.86	9.95	75.47
7.20	1.31	4.16	15.08	66.34
9.03	3.47	3.16	15.92	63.41
10.80	4.63	5.16	18.09	61.15
12.29	3.33	5.35	17.71	61.03
14.48	4.73	1.68	15.86	57.12
10.61	4.83	5.48	17.83	63.35
8.98	3.10	4.06	15.84	64.44
7.17	3.73	2.34	12.33	67.32
8.74	3.17	3.88	15.52	64.76
8.73	3.14	3.92	15.64	64.69
9.00	4.59	2.27	10.19	68.14
19.35	1.73	1.70	0.09	62.10

表34 青年勞工

中華民國

項目別	樣本數	合計	有進修	沒有，		
				小計	沒有適合的學校或課程	工作太忙，沒有時間參加
總計	4,086	100.00	15.83	84.17	7.06	33.17
性別						
男	1,968	100.00	13.19	86.81	7.98	34.99
女	2,118	100.00	18.22	81.78	6.23	31.53
年齡						
15~19歲	156	100.00	20.32	79.68	14.86	20.72
20~24歲	1,226	100.00	19.53	80.47	9.15	28.17
25~29歲	2,704	100.00	13.64	86.36	5.43	36.61
教育程度						
國中及以下	90	100.00	6.38	93.62	8.50	35.14
高中（職）	906	100.00	12.29	87.71	9.09	30.08
專科	183	100.00	27.70	72.30	5.45	26.53
大學	2,602	100.00	16.20	83.80	6.49	34.54
研究所	305	100.00	19.67	80.33	5.91	35.05
職業						
民意代表、主管及經理人員	31	100.00	27.01	72.99	3.45	56.61
專業人員	777	100.00	23.86	76.14	5.92	35.06
技術員及助理專業人員	1,071	100.00	13.89	86.11	5.74	34.90
事務支援人員	723	100.00	14.97	85.03	7.18	29.13
服務及銷售工作人員	843	100.00	14.83	85.17	8.30	31.73
農、林、漁、牧業生產人員	37	100.00	13.02	86.98	12.65	22.95
技藝有關工作人員	183	100.00	12.10	87.90	7.57	36.37
機械設備操作及組裝人員	243	100.00	10.58	89.42	8.26	34.72
基層技術工及勞力工	178	100.00	4.82	95.18	10.28	27.04
行業						
農、林、漁、牧業	67	100.00	14.22	85.78	8.90	31.26
工業	1,208	100.00	12.38	87.62	6.70	35.12
礦業及土石採取業	38	100.00	19.72	80.28	3.61	26.74
製造業	812	100.00	10.82	89.18	6.77	36.24
電力及燃氣供應業	117	100.00	11.30	88.70	11.08	23.30
用水供應及污染整治業	96	100.00	14.70	85.30	15.46	28.41
營建工程業	145	100.00	21.65	78.35	5.37	29.50
服務業	2,811	100.00	17.02	82.98	7.18	32.51
批發及零售業	793	100.00	11.97	88.03	7.51	33.01
運輸及倉儲業	127	100.00	7.69	92.31	5.23	33.19
住宿及餐飲業	290	100.00	14.96	85.04	9.52	29.42
出版、影音製作、傳播及資通訊服務業	174	100.00	18.47	81.53	3.69	32.26
金融及保險業	161	100.00	13.19	86.81	5.43	48.61
不動產業	90	100.00	24.05	75.95	3.78	25.10
專業、科學及技術服務業	237	100.00	16.29	83.71	7.76	37.00
支援服務業	116	100.00	8.35	91.65	6.73	35.44
公共行政及國防;強制性社會安全	146	100.00	25.30	74.70	5.43	29.16
教育業	162	100.00	37.88	62.12	5.97	25.73
醫療保健及社會工作服務業	293	100.00	30.19	69.81	5.89	35.44
藝術、娛樂及休閒服務業	70	100.00	22.99	77.01	11.74	18.26
其他服務業	152	100.00	24.56	75.44	6.89	20.60

參加學校進修情形

108年10月

單位：人，%

未進修主因

進修的費用太高， 負擔不起	進修對升遷或尋 (轉)職沒有幫助	滿意目前的學歷	沒有相關資訊	沒有進修計畫	其他
9.66	1.63	3.18	4.88	24.43	0.17
9.27	1.82	2.91	3.72	26.05	0.08
10.01	1.46	3.41	5.93	22.95	0.25
6.09	0.70	6.11	6.27	24.14	0.78
7.35	1.32	2.23	4.93	26.93	0.39
11.07	1.86	3.42	4.75	23.20	0.01
10.04	0.27	2.86	4.55	32.26	-
8.98	2.34	2.49	4.30	30.05	0.39
8.51	2.63	2.76	3.49	22.93	-
10.59	1.37	2.32	4.97	23.41	0.11
4.67	1.43	12.70	6.95	13.51	0.11
0.65	1.93	-	-	10.35	-
8.49	1.72	5.47	3.44	15.88	0.16
11.26	1.44	2.84	6.32	23.61	-
11.50	2.11	2.03	5.72	27.08	0.28
8.24	1.25	2.44	4.69	28.28	0.24
11.21	-	2.56	9.96	16.15	11.51
6.94	0.87	4.32	3.83	28.00	-
13.02	2.76	2.29	4.10	24.27	-
9.03	2.88	3.52	4.67	37.77	-
1.97	0.17	6.85	0.63	36.02	-
9.98	2.14	4.29	5.00	24.40	-
12.22	4.64	9.16	5.42	18.50	-
10.14	2.35	4.60	5.16	23.92	-
2.27	5.08	5.09	3.70	38.18	-
10.07	1.64	0.56	2.17	26.98	-
9.39	0.73	2.63	4.32	26.40	-
9.56	1.46	2.78	4.85	24.41	0.23
9.26	1.31	2.88	6.12	27.57	0.37
15.16	5.48	1.96	2.38	28.89	-
9.28	1.63	2.67	4.19	28.04	0.29
11.49	0.73	2.64	6.88	23.83	-
5.27	1.96	2.94	3.37	18.84	0.40
5.43	-	0.29	3.52	37.82	-
10.75	0.89	3.85	4.94	18.52	-
11.37	0.67	2.69	3.49	31.26	-
11.15	2.26	1.62	4.15	20.93	-
10.10	-	2.36	5.09	12.26	0.60
8.18	2.48	2.95	2.10	12.76	-
7.10	-	3.18	6.41	30.13	0.20
11.36	1.94	2.56	6.32	25.77	-

表34 青年勞工

中華民國

項目別	樣本數	合計	有進修	沒有，		
				小計	沒有適合的學校或課程	工作太忙，沒有時間參加
總計	4,086	100.00	15.83	84.17	7.06	33.17
工作地區						
北部地區	1,723	100.00	16.39	83.61	6.71	33.00
中部地區	1,098	100.00	14.86	85.14	7.32	35.31
南部地區	926	100.00	15.52	84.48	7.52	31.07
東部地區	339	100.00	15.63	84.37	9.29	35.68
規模						
29人以下	1,481	100.00	15.82	84.18	6.26	31.82
30~49人	541	100.00	15.67	84.33	8.48	34.58
50~199人	801	100.00	18.19	81.81	7.73	29.68
200~499人	537	100.00	16.61	83.39	6.99	29.08
500人及以上	726	100.00	14.37	85.63	7.42	37.80
總工作年資						
未滿1年	338	100.00	14.41	85.59	9.94	26.42
1年~未滿3年	1,311	100.00	18.78	81.22	9.25	29.28
3年~未滿6年	1,631	100.00	15.36	84.64	5.81	35.56
6年~未滿10年	708	100.00	13.65	86.35	4.87	38.19
10年以上	98	100.00	3.67	96.33	3.46	33.65
現職工作年資						
未滿1年	929	100.00	14.10	85.90	9.66	27.53
1年~未滿3年	1,924	100.00	17.50	82.50	6.89	33.92
3年~未滿6年	1,026	100.00	14.71	85.29	6.06	35.43
6年以上	207	100.00	13.16	86.84	1.99	40.08
每月薪資						
未滿23,100元	269	100.00	18.01	81.99	16.22	16.70
23,100元~未滿2萬5千元	495	100.00	14.31	85.69	9.24	27.32
2萬5千元~未滿3萬元	1,079	100.00	14.36	85.64	7.18	29.19
3萬元~未滿3萬5千元	993	100.00	14.50	85.50	4.55	36.45
3萬5千元~未滿4萬元	535	100.00	17.98	82.02	5.14	38.88
4萬元~未滿4萬5千元	345	100.00	16.45	83.55	5.25	41.51
4萬5千元~未滿5萬元	161	100.00	17.35	82.65	6.99	42.41
5萬元以上	209	100.00	19.95	80.05	5.15	42.59
勞工工作型態						
全時工作	3,751	100.00	15.57	84.43	5.94	35.24
部分工時工作	335	100.00	17.89	82.11	16.19	16.40
勞工工作性質						
受僱	4,064	100.00	15.85	84.15	7.07	33.18
一般僱用	3,991	100.00	16.00	84.00	7.06	33.31
派遣人力	73	100.00	9.01	90.99	7.61	27.10
承攬	22	100.00	9.57	90.43	5.07	31.92

參加學校進修情形(續)

108年10月

單位：人，%

未進修主因

進修的費用太高， 負擔不起	進修對升遷或尋 (轉)職沒有幫助	滿意目前的學歷	沒有相關資訊	沒有進修計畫	其他
9.66	1.63	3.18	4.88	24.43	0.17
9.76	1.75	3.35	4.69	24.11	0.24
8.86	1.07	2.35	4.96	25.12	0.15
10.49	2.04	3.74	4.79	24.81	0.03
5.98	0.27	1.76	14.24	17.16	-
10.75	1.49	2.78	4.72	26.07	0.31
11.73	2.07	0.83	3.22	23.42	-
10.42	1.51	2.75	6.73	22.99	-
9.59	2.05	3.72	6.62	24.93	0.43
7.26	1.65	4.39	3.99	23.10	0.03
8.31	1.32	5.51	3.48	30.61	-
8.89	1.16	3.62	6.46	22.14	0.42
9.32	1.96	2.76	4.62	24.53	0.08
11.44	1.75	2.25	3.52	24.32	-
18.10	2.99	2.51	2.61	33.00	-
9.89	1.70	3.69	4.45	28.95	0.03
9.66	1.21	3.20	5.72	21.63	0.28
9.55	1.96	2.44	4.13	25.59	0.12
9.11	3.80	4.31	2.54	25.01	-
9.90	0.37	2.99	6.33	28.14	1.33
9.99	1.25	2.85	5.02	30.02	-
11.65	1.65	2.84	4.87	28.13	0.11
10.82	2.48	2.40	4.63	24.11	0.06
8.94	1.40	3.03	5.82	18.78	0.02
7.99	1.57	3.20	3.05	20.99	-
4.58	2.05	3.61	2.56	20.44	-
3.05	1.18	8.41	5.64	14.03	-
9.73	1.79	2.99	4.75	23.97	0.02
9.03	0.37	4.69	5.95	28.10	1.39
9.64	1.63	3.19	4.90	24.37	0.17
9.54	1.58	3.17	4.95	24.21	0.17
14.06	4.28	4.04	2.49	31.40	-
13.77	1.51	0.09	-	38.06	-

表35 青年勞工

中華民國

項目別	樣本數	合計	有，參加的訓練項目						
			小計	專業技術訓練	語文	電腦相關課程	一般行政事務	領導統御業務管理	人際關係溝通協調
總計	4,086	100.00	55.13	35.27	4.04	6.23	8.53	3.41	8.66
性別									
男	1,968	100.00	54.57	36.78	2.84	6.72	7.05	3.53	7.80
女	2,118	100.00	55.63	33.91	5.12	5.79	9.86	3.30	9.44
年齡									
15~19歲	156	100.00	52.15	22.46	2.87	1.00	1.36	0.08	11.66
20~24歲	1,226	100.00	50.30	31.37	3.34	4.58	8.10	2.56	7.13
25~29歲	2,704	100.00	57.75	38.18	4.48	7.45	9.28	4.08	9.19
教育程度									
國中及以下	90	100.00	38.31	16.41	1.97	0.98	3.23	-	9.86
高中（職）	906	100.00	46.28	25.83	1.43	1.81	3.86	1.42	6.46
專科	183	100.00	60.86	40.27	6.40	4.75	10.08	4.76	8.66
大學	2,602	100.00	56.84	37.60	4.72	7.08	10.20	4.14	8.74
研究所	305	100.00	70.70	48.76	5.80	15.68	10.21	3.88	14.50
職業									
民意代表、主管及經理人員	31	100.00	64.52	43.82	3.75	0.95	12.92	21.57	25.79
專業人員	777	100.00	68.92	55.42	5.32	10.56	9.61	4.26	11.38
技術員及助理專業人員	1,071	100.00	57.71	37.73	4.65	8.37	8.28	2.67	8.18
事務支援人員	723	100.00	50.48	24.85	5.76	7.75	19.50	4.15	8.90
服務及銷售工作人員	843	100.00	50.36	27.60	3.06	2.22	4.68	3.57	9.45
農、林、漁、牧業生產人員	37	100.00	55.76	22.16	1.29	9.12	0.51	0.85	1.09
技藝有關工作人員	183	100.00	39.43	24.97	1.26	4.38	4.87	1.35	2.34
機械設備操作及組裝人員	243	100.00	49.45	30.12	1.37	2.36	3.72	1.59	3.33
基層技術工及勞力工	178	100.00	40.33	24.75	1.33	1.77	2.88	0.85	1.97
行業									
農、林、漁、牧業	67	100.00	44.07	29.99	2.22	5.67	9.08	2.96	4.70
工業	1,208	100.00	56.91	35.54	4.25	6.38	9.23	3.61	8.05
礦業及土石採取業	38	100.00	51.81	31.42	4.15	2.33	27.88	-	5.14
製造業	812	100.00	57.17	35.47	5.00	6.77	9.66	4.19	8.84
電力及燃氣供應業	117	100.00	71.58	54.60	-	9.27	10.67	1.30	10.17
用水供應及污染整治業	96	100.00	51.65	29.05	0.36	2.51	5.10	1.26	5.39
營建工程業	145	100.00	55.03	35.47	0.22	4.23	6.74	0.43	3.39
服務業	2,811	100.00	54.54	35.19	3.97	6.18	8.28	3.34	8.88
批發及零售業	793	100.00	47.74	28.65	3.30	4.32	6.29	3.73	6.81
運輸及倉儲業	127	100.00	47.40	31.18	3.47	1.29	7.75	2.46	4.84
住宿及餐飲業	290	100.00	42.83	24.11	4.16	1.67	2.08	3.41	9.17
出版、影音製作、傳播及資訊服務業	174	100.00	53.07	36.16	3.97	13.00	6.95	3.60	10.22
金融及保險業	161	100.00	79.43	55.75	8.30	18.62	16.03	1.21	8.42
不動產業	90	100.00	56.37	34.55	0.01	8.81	13.80	4.41	9.39
專業、科學及技術服務業	237	100.00	56.28	36.70	4.45	12.66	13.10	2.80	9.23
支援服務業	116	100.00	55.56	25.07	0.89	6.31	2.85	1.04	1.93
公共行政及國防、強制性社會安全	146	100.00	57.55	32.78	4.80	17.88	24.91	2.38	15.84
教育業	162	100.00	65.30	41.25	8.43	13.04	20.94	6.74	16.06
醫療保健及社會工作服務業	293	100.00	78.05	64.96	3.64	3.67	13.50	2.82	14.26
藝術、娛樂及休閒服務業	70	100.00	57.21	32.75	3.17	1.87	8.40	5.85	3.76
其他服務業	152	100.00	63.97	52.15	3.76	2.50	6.32	1.52	14.41

說明：參加的訓練項目可複選。

參加教育訓練情形

108年10月

單位：人，%

		沒有，未參訓主因							
職業安全訓練	銷售或顧客服務之訓練	小計	不知道提供訓練課程的單位或機構	沒有適合的訓練課程	工作太忙，沒有時間參加	參加訓練的費用太高，負擔不起	參加訓練對升遷或尋(轉)職沒有幫助	目前的技能夠用，不需要再參加	其他
22.94	10.19	44.87	9.95	6.79	14.19	3.80	1.18	7.32	1.64
25.24	7.96	45.43	8.29	7.22	16.06	3.45	1.61	7.60	1.20
20.87	12.21	44.37	11.45	6.40	12.50	4.12	0.80	7.06	2.04
19.89	16.61	47.85	9.25	7.69	9.76	3.09	2.13	14.51	1.42
21.52	11.21	49.70	12.91	8.24	14.97	3.25	0.86	7.79	1.68
23.88	9.20	42.25	8.53	6.00	14.14	4.13	1.27	6.54	1.64
20.66	6.42	61.69	8.20	7.62	25.61	5.59	1.24	11.80	1.62
22.31	11.73	53.72	10.03	7.44	17.48	4.42	2.03	9.77	2.53
28.06	11.30	39.14	7.63	4.88	10.32	2.79	1.09	10.89	1.53
22.46	10.60	43.16	10.41	6.98	13.62	3.77	0.96	5.95	1.46
26.50	2.58	29.30	7.86	4.06	7.26	2.13	0.36	7.24	0.39
21.77	27.35	35.48	9.89	-	19.77	3.89	1.93	-	-
27.24	4.10	31.08	8.13	3.84	9.45	3.63	0.29	4.25	1.48
24.03	7.78	42.29	9.52	6.48	13.50	3.17	1.54	6.45	1.65
19.38	8.17	49.52	12.07	8.54	13.29	5.34	0.55	8.35	1.38
18.13	21.09	49.64	10.28	8.21	15.71	3.13	1.25	9.13	1.94
37.92	-	44.24	0.46	3.38	7.05	2.06	-	17.16	14.12
23.25	3.11	60.57	11.18	9.25	26.19	4.53	2.77	5.56	1.10
32.32	1.12	50.55	9.69	4.80	19.54	3.80	2.41	8.94	1.37
27.05	3.08	59.67	11.93	9.56	13.88	7.72	1.89	12.94	1.76
9.31	3.05	55.93	11.78	5.97	18.76	4.61	-	10.66	4.14
32.49	3.45	43.09	10.10	6.80	14.56	3.35	1.26	5.84	1.17
28.31	-	48.19	3.62	10.42	18.29	1.81	4.02	5.39	4.64
32.85	3.82	42.83	10.32	6.85	14.67	3.01	1.29	5.60	1.09
43.99	1.52	28.42	7.43	1.14	4.61	0.47	1.86	2.56	10.35
29.14	2.98	48.35	3.61	8.76	12.87	6.89	1.01	11.77	3.44
30.06	1.40	44.97	9.46	6.64	14.53	5.35	1.00	6.99	1.00
19.68	12.53	45.46	9.89	6.78	14.05	3.96	1.16	7.82	1.80
14.22	18.23	52.26	12.14	7.68	14.09	4.56	1.42	10.11	2.26
31.49	3.62	52.60	10.69	6.09	13.62	11.57	2.79	6.74	1.10
17.95	12.20	57.17	12.41	7.92	20.44	3.61	1.69	9.54	1.56
14.60	9.05	46.93	14.84	4.92	11.55	5.34	2.10	6.18	2.00
29.01	24.29	20.57	3.30	5.27	5.81	2.88	-	3.06	0.26
5.30	19.17	43.63	10.16	8.48	7.70	6.68	-	8.75	1.87
16.80	4.17	43.72	8.76	6.93	15.76	3.12	0.25	7.15	1.74
32.82	8.38	44.44	4.36	8.65	17.42	3.12	0.65	8.31	1.94
19.50	0.70	42.45	7.63	11.71	14.49	1.07	1.80	4.72	1.04
18.10	4.86	34.70	6.10	6.35	11.93	2.54	0.61	5.95	1.21
36.09	5.59	21.95	4.44	2.31	9.20	1.51	0.30	2.27	1.92
20.52	16.59	42.79	9.39	9.16	9.98	6.83	-	5.24	2.20
12.45	13.03	36.03	8.52	4.40	10.12	1.43	1.40	8.78	1.39

表35 青年勞工

中華民國

項目別	樣本數	合計	有，參加的訓練項目						
			小計	專業技術訓練	語文	電腦相關課程	一般行政事務	領導統御業務管理	人際關係溝通協調
總計	4,086	100.00	55.13	35.27	4.04	6.23	8.53	3.41	8.66
工作地區									
北部地區	1,723	100.00	55.42	34.96	4.49	6.91	9.35	3.07	8.93
中部地區	1,098	100.00	56.42	36.07	3.78	5.98	8.30	3.70	7.90
南部地區	926	100.00	52.95	35.17	3.36	4.82	6.45	3.79	8.85
東部地區	339	100.00	54.56	34.93	0.64	6.57	14.09	5.71	8.33
規模									
29人以下	1,481	100.00	40.82	25.62	3.98	3.60	6.19	2.98	5.66
30~49人	541	100.00	49.92	32.37	3.51	6.04	8.90	3.47	9.98
50~199人	801	100.00	59.77	37.20	4.02	6.46	10.40	3.95	9.30
200~499人	537	100.00	64.13	38.10	4.63	8.45	8.93	3.40	10.74
500人及以上	726	100.00	70.25	47.01	4.08	8.97	10.42	3.68	11.32
總工作年資									
未滿1年	338	100.00	46.36	30.04	3.57	6.07	8.33	1.42	6.48
1年~未滿3年	1,311	100.00	57.93	37.21	3.63	7.28	9.96	3.40	9.83
3年~未滿6年	1,631	100.00	54.58	34.87	5.02	6.24	7.93	3.74	9.15
6年~未滿10年	708	100.00	57.38	37.04	3.15	4.81	7.71	3.89	6.43
10年以上	98	100.00	39.79	20.15	1.24	2.63	5.52	1.31	8.86
現職工作年資									
未滿1年	929	100.00	47.60	29.76	3.47	5.85	9.46	3.06	6.08
1年~未滿3年	1,924	100.00	58.29	36.40	4.54	5.92	8.72	2.99	9.68
3年~未滿6年	1,026	100.00	56.13	38.44	3.95	7.86	7.64	4.61	9.04
6年以上	207	100.00	53.56	33.21	2.22	2.67	6.92	2.90	8.54
每月薪資									
未滿23,100元	269	100.00	39.04	18.30	3.06	2.75	3.19	0.63	8.38
23,100元~未滿2萬5千元	495	100.00	41.92	21.84	3.03	3.68	5.68	2.22	9.10
2萬5千元~未滿3萬元	1,079	100.00	48.81	28.27	3.23	4.17	8.39	2.06	4.59
3萬元~未滿3萬5千元	993	100.00	57.24	36.25	4.06	6.67	10.33	4.33	8.62
3萬5千元~未滿4萬元	535	100.00	64.33	42.75	4.67	7.51	9.20	4.29	12.29
4萬元~未滿4萬5千元	345	100.00	68.84	50.28	5.63	12.14	11.55	4.52	10.03
4萬5千元~未滿5萬元	161	100.00	69.63	54.35	3.59	10.99	8.96	3.38	8.43
5萬元以上	209	100.00	72.17	59.99	7.46	8.75	9.25	8.64	16.91
勞工工作型態									
全時工作	3,751	100.00	56.98	37.46	4.04	6.62	9.25	3.76	8.81
部分工時工作	335	100.00	40.07	17.50	4.03	3.08	2.66	0.52	7.42
勞工工作性質									
受僱	4,064	100.00	55.30	35.37	4.06	6.25	8.54	3.42	8.69
一般僱用	3,991	100.00	55.27	35.64	4.03	6.28	8.69	3.50	8.79
派遣人力	73	100.00	56.76	23.10	5.33	5.04	1.44	-	4.27
承攬	22	100.00	13.74	12.04	-	1.70	5.86	-	1.65

參加教育訓練情形(續)

108年10月

單位：人，%

職業安全訓練	銷售或顧客服務之訓練	小計	沒有，未參訓主因							其他
			不知道提供訓練課程的單位或機構	沒有適合的訓練課程	工作太忙，沒有時間參加	參加訓練的費用太高，負擔不起	參加訓練對升遷或尋(轉)職沒有幫助	目前的技能夠用，不需要再參加		
22.94	10.19	44.87	9.95	6.79	14.19	3.80	1.18	7.32	1.64	
22.11	10.93	44.58	10.52	6.56	13.09	3.66	1.30	7.55	1.90	
23.42	10.65	43.58	8.50	7.43	15.96	3.41	0.83	6.34	1.10	
24.33	7.99	47.05	10.16	6.85	15.09	4.70	1.34	7.73	1.18	
26.18	6.78	45.44	10.00	2.45	11.14	2.03	0.15	9.49	10.18	
12.79	9.58	59.18	12.51	8.45	18.56	5.14	1.61	11.10	1.81	
16.76	9.83	50.08	10.16	8.24	20.16	2.95	1.47	5.81	1.31	
27.84	9.02	40.23	10.82	5.68	13.25	2.41	0.54	5.30	2.22	
30.89	9.00	35.87	10.31	7.01	8.04	3.07	0.62	5.14	1.69	
32.98	12.11	29.75	5.89	4.71	9.26	3.22	1.06	4.43	1.18	
14.94	7.22	53.64	15.57	12.18	11.88	4.52	1.55	7.17	0.77	
24.94	11.08	42.07	11.16	6.10	11.52	3.10	0.93	7.67	1.59	
21.95	9.83	45.42	8.30	6.72	16.29	3.54	1.14	7.78	1.63	
25.35	11.14	42.62	8.78	5.03	14.73	4.95	1.40	5.64	2.09	
23.68	7.65	60.21	9.26	11.06	20.41	6.93	2.51	7.54	2.49	
15.80	8.84	52.40	12.48	11.39	12.80	4.62	1.53	7.80	1.77	
26.08	10.93	41.71	9.98	5.04	13.97	3.63	0.74	6.87	1.48	
23.20	10.22	43.87	7.86	5.50	15.75	3.50	1.59	8.24	1.44	
23.71	9.02	46.44	8.75	9.42	14.73	3.33	1.79	4.72	3.71	
13.57	14.71	60.96	15.08	11.93	11.88	4.79	1.03	12.96	3.29	
17.72	8.64	58.08	11.63	10.27	17.18	3.47	1.97	11.16	2.40	
21.48	11.30	51.19	12.77	6.53	15.95	5.79	1.32	7.72	1.10	
24.01	8.92	42.76	8.93	6.93	14.85	3.12	1.06	6.07	1.80	
26.50	9.40	35.67	8.39	5.65	12.94	2.65	0.49	4.39	1.15	
30.14	8.67	31.16	3.86	3.96	14.70	2.38	1.49	4.22	0.55	
22.24	7.49	30.37	4.27	5.57	9.15	2.78	1.28	4.96	2.36	
31.24	11.69	27.83	6.74	0.94	8.08	1.90	0.90	7.57	1.70	
24.01	9.63	43.02	9.45	6.34	14.37	3.78	1.16	6.46	1.47	
14.28	14.78	59.93	14.01	10.45	12.77	4.02	1.34	14.31	3.03	
23.02	10.20	44.70	9.96	6.77	14.18	3.77	1.16	7.27	1.60	
22.69	10.33	44.73	9.93	6.65	14.33	3.78	1.17	7.26	1.61	
38.00	4.28	43.24	11.23	11.93	7.17	3.69	0.33	7.68	1.23	
5.73	7.97	86.26	8.02	12.04	18.17	10.44	7.65	19.13	10.80	

表36 青年勞工至勞動部勞動力發展署就業中心或就業服務台登記求職情形

中華民國108年10月

單位：人，%

項目別	樣本數	合計	知道這項服務					不知道這項服務
			小計	沒有使用	有使用	有找到工作	沒有找到工作	
總計	4,086	100.00	48.15	39.11	9.04	5.05	3.99	51.85
性別								
男	1,968	100.00	46.58	37.70	8.88	5.40	3.48	53.42
女	2,118	100.00	49.57	40.38	9.19	4.73	4.46	50.43
年齡								
15~19歲	156	100.00	47.85	41.00	6.85	6.85	-	52.15
20~24歲	1,226	100.00	44.56	36.21	8.35	5.74	2.62	55.44
25~29歲	2,704	100.00	49.96	40.40	9.55	4.57	4.98	50.04
教育程度								
國中及以下	90	100.00	41.76	33.40	8.35	7.27	1.08	58.24
高中（職）	906	100.00	49.93	39.57	10.36	7.59	2.77	50.07
專科	183	100.00	40.47	32.11	8.36	5.50	2.86	59.53
大學	2,602	100.00	49.45	40.49	8.96	4.35	4.61	50.55
研究所	305	100.00	38.66	32.38	6.27	1.85	4.43	61.34
職業								
民意代表、主管及經理人員	31	100.00	60.89	55.02	5.86	5.86	-	39.11
專業人員	777	100.00	44.28	35.57	8.71	4.12	4.59	55.72
技術員及助理專業人員	1,071	100.00	51.82	43.27	8.55	3.85	4.70	48.18
事務支援人員	723	100.00	53.32	42.51	10.81	5.03	5.78	46.68
服務及銷售工作人員	843	100.00	43.55	37.07	6.48	4.26	2.22	56.45
農、林、漁、牧業生產人員	37	100.00	49.39	23.64	25.75	14.49	11.26	50.61
技藝有關工作人員	183	100.00	47.02	36.21	10.81	6.83	3.98	52.98
機械設備操作及組裝人員	243	100.00	51.76	36.41	15.35	10.60	4.75	48.24
基層技術工及勞力工	178	100.00	53.98	38.86	15.12	13.31	1.82	46.02
行業								
農、林、漁、牧業	67	100.00	59.51	46.90	12.61	11.59	1.02	40.49
工業	1,208	100.00	51.49	39.40	12.09	7.29	4.80	48.51
礦業及土石採取業	38	100.00	56.62	51.20	5.42	1.80	3.62	43.38
製造業	812	100.00	50.46	38.29	12.17	7.79	4.38	49.54
電力及燃氣供應業	117	100.00	54.64	47.34	7.30	3.97	3.33	45.36
用水供應及污染整治業	96	100.00	68.68	57.76	10.92	6.27	4.65	31.32
營建工程業	145	100.00	56.23	44.21	12.03	4.58	7.45	43.77
服務業	2,811	100.00	46.97	38.99	7.98	4.26	3.72	53.03
批發及零售業	793	100.00	52.18	43.87	8.31	4.19	4.12	47.82
運輸及倉儲業	127	100.00	53.50	45.51	8.00	2.21	5.78	46.50
住宿及餐飲業	290	100.00	38.22	32.88	5.34	4.61	0.73	61.78
出版、影音製作、傳播及資通訊服務業	174	100.00	39.65	30.50	9.15	4.05	5.10	60.35
金融及保險業	161	100.00	45.14	37.37	7.77	2.61	5.17	54.86
不動產業	90	100.00	48.03	36.97	11.06	4.18	6.88	51.97
專業、科學及技術服務業	237	100.00	47.07	42.21	4.86	1.49	3.37	52.93
支援服務業	116	100.00	56.92	46.11	10.81	5.67	5.15	43.08
公共行政及國防;強制性社會安全	146	100.00	61.12	44.87	16.25	12.90	3.35	38.88
教育業	162	100.00	45.48	39.41	6.08	5.09	0.99	54.52
醫療保健及社會工作服務業	293	100.00	44.71	33.40	11.31	5.71	5.61	55.29
藝術、娛樂及休閒服務業	70	100.00	31.56	24.77	6.79	4.35	2.44	68.44
其他服務業	152	100.00	45.37	36.23	9.14	3.38	5.76	54.63

表36 青年勞工至勞動部勞動力發展署就業中心或就業服務台登記求職情形(續)

中華民國108年10月

單位：人，%

項目別	樣本數	合計	知道這項服務					不知道 這項 服務
			小計	沒有 使用	有使用	有找到 工作	沒有找到 工作	
總計	4,086	100.00	48.15	39.11	9.04	5.05	3.99	51.85
工作地區								
北部地區	1,723	100.00	44.22	36.94	7.28	3.68	3.60	55.78
中部地區	1,098	100.00	51.55	42.82	8.73	5.04	3.69	48.45
南部地區	926	100.00	53.36	40.19	13.17	7.80	5.37	46.64
東部地區	339	100.00	62.59	41.11	21.49	18.44	3.05	37.41
規模								
29人以下	1,481	100.00	48.73	40.19	8.53	4.35	4.18	51.27
30~49人	541	100.00	48.08	38.50	9.58	5.06	4.52	51.92
50~199人	801	100.00	48.84	38.33	10.51	5.44	5.07	51.16
200~499人	537	100.00	50.65	39.85	10.80	6.32	4.49	49.35
500人及以上	726	100.00	46.22	37.98	8.24	5.36	2.87	53.78
總工作年資								
未滿1年	338	100.00	43.06	33.69	9.37	5.50	3.86	56.94
1年~未滿3年	1,311	100.00	46.58	38.05	8.54	5.35	3.19	53.42
3年~未滿6年	1,631	100.00	48.64	40.20	8.44	4.37	4.07	51.36
6年~未滿10年	708	100.00	51.79	40.59	11.20	5.78	5.42	48.21
10年以上	98	100.00	53.14	44.19	8.95	5.44	3.51	46.86
現職工作年資								
未滿1年	929	100.00	46.91	35.76	11.16	6.71	4.45	53.09
1年~未滿3年	1,924	100.00	48.43	39.50	8.92	4.57	4.36	51.57
3年~未滿6年	1,026	100.00	48.60	41.70	6.90	3.88	3.02	51.40
6年以上	207	100.00	48.75	37.23	11.52	8.13	3.39	51.25
每月薪資								
未滿23,100元	269	100.00	38.52	32.74	5.78	5.11	0.67	61.48
23,100元~未滿2萬5千元	495	100.00	53.46	41.21	12.26	9.24	3.02	46.54
2萬5千元~未滿3萬元	1,079	100.00	53.50	41.99	11.52	6.18	5.34	46.50
3萬元~未滿3萬5千元	993	100.00	48.39	38.85	9.53	4.73	4.80	51.61
3萬5千元~未滿4萬元	535	100.00	47.98	40.93	7.05	2.54	4.50	52.02
4萬元~未滿4萬5千元	345	100.00	40.79	35.82	4.97	3.40	1.57	59.21
4萬5千元~未滿5萬元	161	100.00	49.87	41.05	8.82	2.93	5.89	50.13
5萬元以上	209	100.00	38.85	32.81	6.04	3.40	2.65	61.15
勞工工作型態								
全時工作	3,751	100.00	49.01	39.54	9.47	5.06	4.42	50.99
部分工時工作	335	100.00	41.12	35.58	5.54	4.98	0.56	58.88
勞工工作性質								
受僱	4,064	100.00	48.24	39.20	9.04	5.06	3.99	51.76
一般僱用	3,991	100.00	48.14	39.24	8.90	4.94	3.96	51.86
派遣人力	73	100.00	53.20	37.40	15.79	10.54	5.25	46.80
承攬	22	100.00	26.11	17.31	8.80	3.03	5.77	73.89

表37 青年勞工至『台灣就業通www.taiwanjobs.gov.tw』登記求職情形

項目別	中華民國108年10月		知道這項服務					不知道 這項 服務
	樣本數	合計	小計	沒有 使用	有使用	知道這項服務		
						有找到 工作	沒有找到 工作	
總計	4,086	100.00	31.66	24.32	7.35	3.92	3.43	68.34
性別								
男	1,968	100.00	29.79	23.91	5.88	2.97	2.90	70.21
女	2,118	100.00	33.36	24.68	8.68	4.77	3.91	66.64
年齡								
15~19歲	156	100.00	32.22	23.14	9.09	5.13	3.95	67.78
20~24歲	1,226	100.00	31.08	24.59	6.50	4.74	1.76	68.92
25~29歲	2,704	100.00	31.91	24.27	7.64	3.42	4.22	68.09
教育程度								
國中及以下	90	100.00	29.22	25.01	4.22	3.25	0.96	70.78
高中(職)	906	100.00	34.15	25.42	8.73	6.01	2.72	65.85
專科	183	100.00	28.84	24.31	4.53	2.97	1.56	71.16
大學	2,602	100.00	32.65	25.17	7.48	3.42	4.06	67.35
研究所	305	100.00	18.31	13.64	4.66	2.23	2.43	81.69
職業								
民意代表、主管及經理人員	31	100.00	47.99	40.82	7.17	7.17	-	52.01
專業人員	777	100.00	25.34	19.04	6.30	3.21	3.09	74.66
技術員及助理專業人員	1,071	100.00	33.08	26.76	6.32	2.68	3.64	66.92
事務支援人員	723	100.00	38.23	28.38	9.84	4.28	5.56	61.77
服務及銷售工作人員	843	100.00	29.77	23.31	6.47	4.49	1.98	70.23
農、林、漁、牧業生產人員	37	100.00	19.01	13.54	5.47	2.31	3.17	80.99
技藝有關工作人員	183	100.00	27.93	21.91	6.03	2.81	3.22	72.07
機械設備操作及組裝人員	243	100.00	37.00	25.37	11.62	5.90	5.72	63.00
基層技術工及勞力工	178	100.00	40.84	28.15	12.69	8.24	4.45	59.16
行業								
農、林、漁、牧業	67	100.00	35.67	24.17	11.50	3.58	7.92	64.33
工業	1,208	100.00	34.11	25.57	8.55	3.96	4.59	65.89
礦業及土石採取業	38	100.00	47.94	40.70	7.23	1.81	5.42	52.06
製造業	812	100.00	34.23	25.12	9.11	4.41	4.70	65.77
電力及燃氣供應業	117	100.00	26.28	21.48	4.80	2.71	2.09	73.72
用水供應及污染整治業	96	100.00	50.64	46.02	4.62	3.13	1.49	49.36
營建工程業	145	100.00	32.48	26.81	5.66	1.37	4.29	67.52
服務業	2,811	100.00	30.81	23.88	6.93	3.91	3.02	69.19
批發及零售業	793	100.00	33.89	26.97	6.93	4.37	2.56	66.11
運輸及倉儲業	127	100.00	34.75	34.04	0.71	0.71	-	65.25
住宿及餐飲業	290	100.00	26.84	20.38	6.46	4.28	2.18	73.16
出版、影音製作、傳播及資訊服務業	174	100.00	26.25	19.86	6.39	1.82	4.58	73.75
金融及保險業	161	100.00	24.30	18.12	6.17	1.68	4.49	75.70
不動產業	90	100.00	32.45	24.07	8.38	1.34	7.04	67.55
專業、科學及技術服務業	237	100.00	25.50	20.33	5.17	2.88	2.29	74.50
支援服務業	116	100.00	33.70	24.84	8.86	6.33	2.52	66.30
公共行政及國防、強制性社會安全	146	100.00	41.96	28.73	13.23	9.33	3.90	58.04
教育業	162	100.00	29.20	20.58	8.62	3.44	5.17	70.80
醫療保健及社會工作服務業	293	100.00	34.86	26.13	8.73	4.30	4.43	65.14
藝術、娛樂及休閒服務業	70	100.00	14.63	8.08	6.55	4.11	2.44	85.37
其他服務業	152	100.00	37.23	29.21	8.02	4.68	3.34	62.77

表37 青年勞工至『台灣就業通www.taiwanjobs.gov.tw』登記求職情形(續)

項目別	中華民國108年10月							單位：人，%
	樣本數	合計	知道這項服務					不知道 這項 服務
			小計	沒有 使用	有使用	有找到 工作	沒有找到 工作	
總計	4,086	100.00	31.66	24.32	7.35	3.92	3.43	68.34
工作地區								
北部地區	1,723	100.00	28.44	22.14	6.30	3.45	2.85	71.56
中部地區	1,098	100.00	36.22	28.21	8.01	4.57	3.44	63.78
南部地區	926	100.00	33.97	24.97	9.00	4.22	4.78	66.03
東部地區	339	100.00	43.17	31.22	11.94	6.50	5.45	56.83
規模								
29人以下	1,481	100.00	31.54	24.81	6.74	3.59	3.15	68.46
30~49人	541	100.00	35.50	23.33	12.17	6.11	6.06	64.50
50~199人	801	100.00	32.94	25.66	7.28	3.67	3.61	67.06
200~499人	537	100.00	29.95	21.45	8.50	4.79	3.71	70.05
500人及以上	726	100.00	30.69	24.12	6.57	3.64	2.93	69.31
總工作年資								
未滿1年	338	100.00	31.70	24.54	7.16	4.76	2.40	68.30
1年~未滿3年	1,311	100.00	29.85	22.72	7.14	4.08	3.05	70.15
3年~未滿6年	1,631	100.00	32.52	25.42	7.10	3.61	3.49	67.48
6年~未滿10年	708	100.00	32.47	25.19	7.29	3.23	4.06	67.53
10年以上	98	100.00	36.40	20.07	16.34	9.36	6.98	63.60
現職工作年資								
未滿1年	929	100.00	32.59	23.48	9.12	5.35	3.77	67.41
1年~未滿3年	1,924	100.00	32.17	24.07	8.09	4.18	3.92	67.83
3年~未滿6年	1,026	100.00	29.64	24.91	4.73	2.31	2.41	70.36
6年以上	207	100.00	32.91	27.43	5.48	3.10	2.38	67.09
每月薪資								
未滿23,100元	269	100.00	26.90	19.88	7.02	5.56	1.47	73.10
23,100元~未滿2萬5千元	495	100.00	38.07	28.04	10.02	7.38	2.65	61.93
2萬5千元~未滿3萬元	1,079	100.00	37.09	27.01	10.07	4.44	5.63	62.91
3萬元~未滿3萬5千元	993	100.00	32.52	24.96	7.57	3.31	4.26	67.48
3萬5千元~未滿4萬元	535	100.00	31.25	26.94	4.32	2.15	2.17	68.75
4萬元~未滿4萬5千元	345	100.00	22.64	18.17	4.47	3.07	1.40	77.36
4萬5千元~未滿5萬元	161	100.00	20.42	16.41	4.01	2.05	1.96	79.58
5萬元以上	209	100.00	22.74	19.23	3.51	1.97	1.54	77.26
勞工工作型態								
全時工作	3,751	100.00	31.67	24.42	7.25	3.73	3.52	68.33
部分工時工作	335	100.00	31.62	23.44	8.18	5.44	2.74	68.38
勞工工作性質								
受僱	4,064	100.00	31.71	24.35	7.35	3.92	3.44	68.29
一般僱用	3,991	100.00	31.45	24.20	7.25	3.80	3.45	68.55
派遣人力	73	100.00	43.75	31.57	12.18	9.33	2.85	56.25
承攬	22	100.00	21.81	15.58	6.24	4.54	1.70	78.19

表38 青年勞工參加勞動部勞動力發展署『就業博覽會』現場徵才活動情形

項目別	中華民國108年10月								單位：人，%
	樣本數	合計	知道這項服務					不知道這項服務	
			小計	沒有使用	有使用	有找到工作	沒有找到工作		
總計	4,086	100.00	67.79	57.09	10.70	3.33	7.37	32.21	
性別									
男	1,968	100.00	61.89	52.39	9.50	3.58	5.92	38.11	
女	2,118	100.00	73.12	61.34	11.78	3.10	8.69	26.88	
年齡									
15~19歲	156	100.00	52.25	42.76	9.49	5.06	4.44	47.75	
20~24歲	1,226	100.00	64.29	55.41	8.88	4.36	4.52	35.71	
25~29歲	2,704	100.00	70.71	59.01	11.70	2.68	9.01	29.29	
教育程度									
國中及以下	90	100.00	34.03	31.62	2.41	2.41	-	65.97	
高中（職）	906	100.00	56.73	48.80	7.93	4.01	3.93	43.27	
專科	183	100.00	64.55	50.21	14.34	5.59	8.75	35.45	
大學	2,602	100.00	72.53	62.16	10.37	2.91	7.46	27.47	
研究所	305	100.00	76.38	53.87	22.52	3.55	18.96	23.62	
職業									
民意代表、主管及經理人員	31	100.00	70.70	70.70	-	-	-	29.30	
專業人員	777	100.00	74.56	60.61	13.95	4.51	9.44	25.44	
技術員及助理專業人員	1,071	100.00	70.97	59.59	11.37	2.77	8.61	29.03	
事務支援人員	723	100.00	74.98	61.98	13.00	2.03	10.97	25.02	
服務及銷售工作人員	843	100.00	60.38	53.61	6.77	3.33	3.44	39.62	
農、林、漁、牧業生產人員	37	100.00	79.41	66.31	13.10	9.12	3.99	20.59	
技藝有關工作人員	183	100.00	60.32	51.52	8.80	4.99	3.80	39.68	
機械設備操作及組裝人員	243	100.00	56.93	45.12	11.81	4.32	7.49	43.07	
基層技術工及勞力工	178	100.00	62.23	49.89	12.34	2.19	10.15	37.77	
行業									
農、林、漁、牧業	67	100.00	83.57	69.75	13.83	-	13.83	16.43	
工業	1,208	100.00	69.73	56.79	12.94	4.34	8.59	30.27	
礦業及土石採取業	38	100.00	79.58	75.45	4.13	1.80	2.33	20.42	
製造業	812	100.00	71.03	57.15	13.88	4.47	9.41	28.97	
電力及燃氣供應業	117	100.00	68.19	58.83	9.35	2.67	6.68	31.81	
用水供應及污染整治業	96	100.00	66.55	54.76	11.79	3.04	8.75	33.45	
營建工程業	145	100.00	62.13	54.58	7.55	3.77	3.78	37.87	
服務業	2,811	100.00	67.08	57.16	9.92	2.98	6.94	32.92	
批發及零售業	793	100.00	65.37	57.28	8.10	2.09	6.00	34.63	
運輸及倉儲業	127	100.00	60.97	54.33	6.65	-	6.65	39.03	
住宿及餐飲業	290	100.00	63.37	55.65	7.72	2.71	5.02	36.63	
出版、影音製作、傳播及資通訊服務業	174	100.00	70.74	57.36	13.38	1.96	11.42	29.26	
金融及保險業	161	100.00	59.29	45.37	13.92	4.54	9.39	40.71	
不動產業	90	100.00	69.07	46.32	22.76	8.34	14.41	30.93	
專業、科學及技術服務業	237	100.00	72.93	60.51	12.41	3.12	9.29	27.07	
支援服務業	116	100.00	65.02	55.84	9.17	1.94	7.23	34.98	
公共行政及國防;強制性社會安全	146	100.00	81.05	73.19	7.86	2.65	5.21	18.95	
教育業	162	100.00	80.39	71.35	9.05	0.73	8.32	19.61	
醫療保健及社會工作服務業	293	100.00	73.45	59.55	13.90	6.10	7.80	26.55	
藝術、娛樂及休閒服務業	70	100.00	55.88	41.93	13.94	8.47	5.47	44.12	
其他服務業	152	100.00	64.85	55.87	8.99	6.64	2.34	35.15	

表38 青年勞工參加勞動部勞動力發展署『就業博覽會』現場徵才活動情形(續)

中華民國108年10月

單位：人，%

項目別	樣本數	合計	知道這項服務					不知道 這項 服務
			小計	沒有 使用	有使用	知道這項服務		
						有找到 工作	沒有找到 工作	
總計	4,086	100.00	67.79	57.09	10.70	3.33	7.37	32.21
工作地區								
北部地區	1,723	100.00	66.53	56.34	10.19	3.06	7.13	33.47
中部地區	1,098	100.00	67.15	58.19	8.96	2.40	6.56	32.85
南部地區	926	100.00	71.71	57.56	14.15	4.98	9.17	28.29
東部地區	339	100.00	66.82	60.11	6.70	4.39	2.31	33.18
規模								
29人以下	1,481	100.00	64.87	57.02	7.85	2.22	5.63	35.13
30~49人	541	100.00	68.02	58.28	9.73	3.89	5.84	31.98
50~199人	801	100.00	68.48	58.52	9.96	2.80	7.16	31.52
200~499人	537	100.00	73.19	59.17	14.03	5.08	8.94	26.81
500人及以上	726	100.00	69.53	55.43	14.09	4.38	9.72	30.47
總工作年資								
未滿1年	338	100.00	61.04	51.22	9.83	1.30	8.53	38.96
1年~未滿3年	1,311	100.00	70.91	58.70	12.21	3.97	8.23	29.09
3年~未滿6年	1,631	100.00	68.97	57.51	11.46	3.35	8.11	31.03
6年~未滿10年	708	100.00	64.24	57.16	7.09	2.78	4.31	35.76
10年以上	98	100.00	54.97	47.94	7.03	5.76	1.27	45.03
現職工作年資								
未滿1年	929	100.00	64.80	54.04	10.77	2.12	8.65	35.20
1年~未滿3年	1,924	100.00	70.11	57.93	12.18	4.18	8.00	29.89
3年~未滿6年	1,026	100.00	66.63	57.95	8.68	2.65	6.03	33.37
6年以上	207	100.00	64.81	58.47	6.34	3.92	2.43	35.19
每月薪資								
未滿23,100元	269	100.00	60.20	51.50	8.70	4.48	4.22	39.80
23,100元~未滿2萬5千元	495	100.00	60.18	50.78	9.39	3.40	5.99	39.82
2萬5千元~未滿3萬元	1,079	100.00	68.63	59.83	8.80	3.08	5.72	31.37
3萬元~未滿3萬5千元	993	100.00	70.75	58.41	12.34	2.60	9.74	29.25
3萬5千元~未滿4萬元	535	100.00	66.58	58.72	7.86	2.71	5.15	33.42
4萬元~未滿4萬5千元	345	100.00	71.09	60.53	10.56	1.80	8.76	28.91
4萬5千元~未滿5萬元	161	100.00	70.67	51.27	19.40	5.99	13.41	29.33
5萬元以上	209	100.00	73.04	54.97	18.06	6.81	11.25	26.96
勞工工作型態								
全時工作	3,751	100.00	68.72	57.87	10.85	3.23	7.62	31.28
部分工時工作	335	100.00	60.20	50.73	9.47	4.12	5.35	39.80
勞工工作性質								
受僱	4,064	100.00	67.86	57.14	10.73	3.34	7.39	32.14
一般僱用	3,991	100.00	67.97	57.43	10.55	3.32	7.23	32.03
派遣人力	73	100.00	62.80	43.84	18.96	4.33	14.63	37.20
承攬	22	100.00	50.44	46.03	4.42	-	4.42	49.56

表39 青年勞工運用勞動部勞動力發展署『0800-777888』客服專線情形

項目別	中華民國108年10月					單位：人，%
	樣本數	合計	知道這項服務			不知道 這項服務
			小計	沒有 使用	有使用	
總計	4,086	100.00	10.48	9.72	0.76	89.52
性別						
男	1,968	100.00	10.73	9.76	0.98	89.27
女	2,118	100.00	10.25	9.69	0.57	89.75
年齡						
15~19歲	156	100.00	14.11	12.26	1.84	85.89
20~24歲	1,226	100.00	11.19	10.36	0.83	88.81
25~29歲	2,704	100.00	9.86	9.21	0.64	90.14
教育程度						
國中及以下	90	100.00	11.31	11.01	0.30	88.69
高中（職）	906	100.00	13.91	13.35	0.56	86.09
專科	183	100.00	11.89	9.89	2.01	88.11
大學	2,602	100.00	9.71	8.85	0.86	90.29
研究所	305	100.00	5.00	5.00	-	95.00
職業						
民意代表、主管及經理人員	31	100.00	20.81	20.81	-	79.19
專業人員	777	100.00	7.20	6.84	0.36	92.80
技術員及助理專業人員	1,071	100.00	10.70	9.81	0.89	89.30
事務支援人員	723	100.00	8.07	7.69	0.38	91.93
服務及銷售工作人員	843	100.00	11.60	10.84	0.76	88.40
農、林、漁、牧業生產人員	37	100.00	3.73	1.67	2.06	96.27
技藝有關工作人員	183	100.00	12.08	11.59	0.49	87.92
機械設備操作及組裝人員	243	100.00	13.60	13.19	0.41	86.40
基層技術工及勞力工	178	100.00	19.95	15.23	4.72	80.05
行業						
農、林、漁、牧業	67	100.00	7.17	3.90	3.27	92.83
工業	1,208	100.00	11.05	10.27	0.78	88.95
礦業及土石採取業	38	100.00	18.13	18.13	-	81.87
製造業	812	100.00	10.86	10.11	0.74	89.14
電力及燃氣供應業	117	100.00	9.67	9.67	-	90.33
用水供應及污染整治業	96	100.00	17.35	16.65	0.69	82.65
營建工程業	145	100.00	11.78	10.71	1.08	88.22
服務業	2,811	100.00	10.29	9.54	0.75	89.71
批發及零售業	793	100.00	11.82	11.42	0.40	88.18
運輸及倉儲業	127	100.00	15.58	15.52	0.06	84.42
住宿及餐飲業	290	100.00	10.68	9.33	1.35	89.32
出版、影音製作、傳播及資通訊服務業	174	100.00	3.09	2.40	0.69	96.91
金融及保險業	161	100.00	9.10	9.10	-	90.90
不動產業	90	100.00	7.74	6.56	1.18	92.26
專業、科學及技術服務業	237	100.00	6.74	6.31	0.43	93.26
支援服務業	116	100.00	14.97	10.75	4.21	85.03
公共行政及國防;強制性社會安全	146	100.00	14.53	14.14	0.39	85.47
教育業	162	100.00	9.07	9.07	-	90.93
醫療保健及社會工作服務業	293	100.00	8.42	8.03	0.39	91.58
藝術、娛樂及休閒服務業	70	100.00	7.18	7.18	-	92.82
其他服務業	152	100.00	11.34	10.76	0.58	88.66

表39 青年勞工運用勞動部勞動力發展署『0800-777888』客服專線情形(續)

項目別	中華民國108年10月		知道這項服務			不知道 這項服務
	樣本數	合計	小計	知道這項服務		
				沒有 使用	有使用	
總計	4,086	100.00	10.48	9.72	0.76	89.52
工作地區						
北部地區	1,723	100.00	8.91	8.30	0.61	91.09
中部地區	1,098	100.00	12.27	11.73	0.54	87.73
南部地區	926	100.00	12.33	10.93	1.40	87.67
東部地區	339	100.00	11.62	11.11	0.51	88.38
規模						
29人以下	1,481	100.00	12.10	11.69	0.41	87.90
30~49人	541	100.00	9.22	8.60	0.62	90.78
50~199人	801	100.00	9.71	8.89	0.81	90.29
200~499人	537	100.00	13.05	10.88	2.17	86.95
500人及以上	726	100.00	8.24	7.45	0.79	91.76
總工作年資						
未滿1年	338	100.00	11.64	10.33	1.30	88.36
1年~未滿3年	1,311	100.00	10.36	9.47	0.88	89.64
3年~未滿6年	1,631	100.00	9.06	8.24	0.82	90.94
6年~未滿10年	708	100.00	12.96	12.73	0.23	87.04
10年以上	98	100.00	13.74	13.65	0.09	86.26
現職工作年資						
未滿1年	929	100.00	10.64	9.10	1.54	89.36
1年~未滿3年	1,924	100.00	10.31	9.44	0.86	89.69
3年~未滿6年	1,026	100.00	9.87	9.85	0.02	90.13
6年以上	207	100.00	14.58	14.58	-	85.42
每月薪資						
未滿23,100元	269	100.00	10.30	9.63	0.67	89.70
23,100元~未滿2萬5千元	495	100.00	15.78	15.18	0.60	84.22
2萬5千元~未滿3萬元	1,079	100.00	10.28	9.63	0.65	89.72
3萬元~未滿3萬5千元	993	100.00	10.41	9.10	1.31	89.59
3萬5千元~未滿4萬元	535	100.00	10.91	10.06	0.85	89.09
4萬元~未滿4萬5千元	345	100.00	10.30	10.03	0.27	89.70
4萬5千元~未滿5萬元	161	100.00	6.83	6.83	-	93.17
5萬元以上	209	100.00	4.96	4.36	0.60	95.04
勞工工作型態						
全時工作	3,751	100.00	10.26	9.47	0.79	89.74
部分工時工作	335	100.00	12.29	11.73	0.56	87.71
勞工工作性質						
受僱	4,064	100.00	10.47	9.71	0.76	89.53
一般僱用	3,991	100.00	10.39	9.74	0.65	89.61
派遣人力	73	100.00	14.33	8.58	5.75	85.67
承攬	22	100.00	12.55	11.81	0.74	87.45

表40 青年勞工希望政府提供

中華民國

項目別	樣本數	合計	提供就業服務及資訊	辦理徵才活動	提供面試技巧及產業趨勢等研習課程	提供法令宣導及工作權益等說明課程
總計	4,086	100.00	55.71	43.85	39.16	24.47
性別						
男	1,968	100.00	52.00	40.32	36.06	22.84
女	2,118	100.00	59.06	47.05	41.96	25.94
年齡						
15~19歲	156	100.00	45.91	29.31	29.44	21.32
20~24歲	1,226	100.00	56.00	42.27	36.05	20.87
25~29歲	2,704	100.00	56.31	45.74	41.44	26.50
教育程度						
國中及以下	90	100.00	58.71	30.64	30.24	21.23
高中（職）	906	100.00	47.06	34.61	29.08	19.95
專科	183	100.00	53.10	44.80	35.14	26.13
大學	2,602	100.00	58.54	47.25	42.59	25.96
研究所	305	100.00	60.21	48.60	47.91	26.43
職業						
民意代表、主管及經理人員	31	100.00	56.13	38.51	41.03	16.05
專業人員	777	100.00	57.80	49.34	43.79	26.64
技術員及助理專業人員	1,071	100.00	56.61	48.38	42.62	27.42
事務支援人員	723	100.00	57.90	43.75	42.89	25.37
服務及銷售工作人員	843	100.00	54.10	38.93	35.36	21.73
農、林、漁、牧業生產人員	37	100.00	59.42	10.82	20.20	30.01
技藝有關工作人員	183	100.00	44.76	37.76	31.16	21.71
機械設備操作及組裝人員	243	100.00	57.72	39.66	31.45	21.52
基層技術工及勞力工	178	100.00	51.37	38.47	27.07	19.25
行業						
農、林、漁、牧業	67	100.00	57.01	44.59	40.02	27.75
工業	1,208	100.00	59.26	46.36	39.24	24.61
礦業及土石採取業	38	100.00	52.28	42.91	23.14	18.44
製造業	812	100.00	61.11	47.79	40.02	25.08
電力及燃氣供應業	117	100.00	44.00	48.94	39.71	31.05
用水供應及污染整治業	96	100.00	66.31	37.82	28.78	12.45
營建工程業	145	100.00	48.36	38.23	35.41	22.40
服務業	2,811	100.00	54.48	42.99	39.13	24.41
批發及零售業	793	100.00	53.42	41.16	37.77	23.90
運輸及倉儲業	127	100.00	52.14	49.21	38.18	23.81
住宿及餐飲業	290	100.00	51.16	40.07	32.84	21.20
出版、影音製作、傳播及資通訊服務業	174	100.00	56.76	46.43	54.02	26.62
金融及保險業	161	100.00	51.35	43.46	49.13	19.68
不動產業	90	100.00	47.18	43.76	36.65	20.14
專業、科學及技術服務業	237	100.00	58.21	44.95	39.64	31.79
支援服務業	116	100.00	54.91	41.82	35.83	21.67
公共行政及國防;強制性社會安全	146	100.00	63.28	57.21	46.58	26.63
教育業	162	100.00	61.76	43.31	42.72	30.34
醫療保健及社會工作服務業	293	100.00	60.60	50.00	40.83	28.42
藝術、娛樂及休閒服務業	70	100.00	42.07	34.73	37.08	15.57
其他服務業	152	100.00	54.00	39.41	39.91	22.35

說明：希望提供的服務可複選。

各項促進青年就業服務情形

108年10月

單位：人，%

辦理專業 技能訓練	結合學校辦 理在學青年 職場見習	辦理畢業青 年職場見習	提供職涯諮詢 或職業心理 測驗	提供創業資 訊及課程 輔導	提供創業 貸款	提供成功案例 以供學習	其他	沒有意見
48.93	37.65	34.64	33.73	31.63	31.26	22.18	1.15	16.22
46.93	36.41	33.19	29.74	29.42	30.23	20.83	1.19	19.73
50.73	38.78	35.95	37.34	33.62	32.19	23.40	1.11	13.05
32.34	32.33	36.52	21.86	23.44	24.70	16.51	0.59	29.82
44.36	36.47	35.01	31.95	27.53	29.48	20.23	0.78	18.40
52.45	38.65	34.31	35.52	34.29	32.64	23.58	1.37	14.11
41.57	25.43	32.29	27.20	24.26	30.52	20.91	1.17	22.03
34.59	30.73	29.67	25.15	24.49	28.98	18.03	0.75	28.19
48.42	36.93	34.61	33.58	28.57	34.07	21.95	-	25.08
54.39	40.10	36.50	36.63	34.71	32.48	23.62	1.42	11.34
51.70	43.62	35.69	39.06	32.91	26.95	23.86	0.82	11.60
29.07	39.17	21.03	38.64	44.52	49.17	30.29	-	14.10
55.68	43.51	40.03	36.44	32.48	33.19	24.74	2.22	11.48
51.86	38.32	37.37	35.94	36.54	32.28	24.31	1.34	15.10
55.20	38.02	33.14	31.51	31.67	28.64	22.13	1.13	11.87
42.58	33.11	31.98	33.72	28.46	31.78	20.51	0.60	19.70
72.07	35.84	15.33	15.08	34.17	30.64	30.65	-	20.54
42.98	37.87	31.61	28.55	32.30	27.94	15.37	1.32	28.18
41.13	32.21	29.46	27.72	27.32	27.24	18.77	-	17.97
37.66	42.42	28.24	28.00	20.64	25.78	17.44	-	23.70
50.37	38.17	29.79	38.29	30.42	26.69	21.37	-	16.20
51.56	40.72	36.10	32.23	31.40	30.72	22.68	1.11	15.66
35.14	36.33	38.62	22.72	16.24	33.82	14.29	-	20.05
51.18	40.65	36.27	33.03	32.00	31.15	23.02	1.32	14.22
46.92	47.17	29.94	33.38	28.92	22.46	14.02	0.37	23.47
50.02	36.98	20.22	22.34	22.32	32.23	13.95	-	8.65
54.35	41.16	36.60	28.16	28.74	28.40	21.82	-	24.44
48.01	36.60	34.14	34.24	31.71	31.45	22.01	1.16	16.42
46.64	35.15	32.91	33.01	33.21	34.20	21.69	0.91	16.24
51.21	39.08	28.60	25.74	30.33	34.90	25.93	0.12	17.31
41.53	30.98	32.23	30.96	26.86	30.11	19.89	0.63	21.69
56.85	43.47	41.11	47.37	30.80	31.81	22.32	2.23	6.56
48.50	39.63	39.57	31.77	30.49	25.92	24.75	-	10.66
37.79	32.35	26.67	32.63	32.13	32.64	21.80	2.41	25.65
60.04	37.52	33.83	39.33	35.72	32.40	27.62	0.85	8.35
44.98	38.08	23.35	26.85	23.99	18.17	14.07	3.94	21.60
60.25	45.85	39.57	39.20	38.24	29.65	26.35	1.34	7.11
49.71	43.34	44.02	39.81	39.20	31.75	27.48	1.40	16.09
53.34	40.75	40.85	39.37	32.88	33.64	22.72	1.32	15.11
28.53	28.35	26.10	31.36	32.47	27.18	14.81	3.17	35.11
47.86	37.64	31.21	29.78	31.56	29.59	19.78	0.76	16.88

表40 青年勞工希望政府提供

中華民國

項目別	樣本數	合計	提供就業服務及資訊	辦理徵才活動	提供面試技巧及產業趨勢等研習課程	提供法令宣導及工作權益等說明課程
總計	4,086	100.00	55.71	43.85	39.16	24.47
工作地區						
北部地區	1,723	100.00	53.90	44.37	40.83	24.62
中部地區	1,098	100.00	56.05	41.62	37.07	24.79
南部地區	926	100.00	59.50	44.79	37.63	23.56
東部地區	339	100.00	62.44	49.97	33.88	27.80
規模						
29人以下	1,481	100.00	53.68	40.83	35.22	23.83
30~49人	541	100.00	52.67	45.72	42.03	25.99
50~199人	801	100.00	51.71	45.44	39.99	25.21
200~499人	537	100.00	60.88	47.05	41.18	23.80
500人及以上	726	100.00	59.72	45.53	42.59	24.73
總工作年資						
未滿1年	338	100.00	53.18	46.57	36.66	19.60
1年~未滿3年	1,311	100.00	59.40	45.90	41.62	26.09
3年~未滿6年	1,631	100.00	53.87	41.69	38.60	24.04
6年~未滿10年	708	100.00	55.09	44.42	38.93	25.12
10年以上	98	100.00	49.43	37.59	24.64	22.19
現職工作年資						
未滿1年	929	100.00	57.36	45.02	36.91	23.20
1年~未滿3年	1,924	100.00	55.77	44.07	40.55	25.49
3年~未滿6年	1,026	100.00	53.40	41.58	38.21	24.04
6年以上	207	100.00	59.45	48.04	40.87	22.48
每月薪資						
未滿23,100元	269	100.00	51.33	33.09	33.12	19.26
23,100元~未滿2萬5千元	495	100.00	54.71	42.13	29.96	23.54
2萬5千元~未滿3萬元	1,079	100.00	54.07	43.09	35.96	21.72
3萬元~未滿3萬5千元	993	100.00	61.23	48.97	44.09	29.82
3萬5千元~未滿4萬元	535	100.00	53.62	42.10	40.27	23.04
4萬元~未滿4萬5千元	345	100.00	52.76	43.43	42.65	26.44
4萬5千元~未滿5萬元	161	100.00	56.55	46.57	43.17	26.27
5萬元以上	209	100.00	58.31	49.45	48.98	24.70
勞工工作型態						
全時工作	3,751	100.00	56.30	45.11	40.13	24.96
部分工時工作	335	100.00	50.94	33.64	31.32	20.49
勞工工作性質						
受僱	4,064	100.00	55.77	43.78	39.03	24.39
一般僱用	3,991	100.00	55.68	43.96	39.03	24.46
派遣人力	73	100.00	59.48	35.51	38.78	21.12
承攬	22	100.00	42.73	60.36	71.04	42.54

各項促進青年就業服務情形(續)

108年10月

單位：人，%

辦理專業 技能訓練	結合學校辦 理在學青年 職場見習	辦理畢業青 年職場見習	提供職涯諮詢 或職業心理 測驗	提供創業資 訊及課程 輔導	提供創業 貸款	提供成功案例 以供學習	其他	沒有意見
48.93	37.65	34.64	33.73	31.63	31.26	22.18	1.15	16.22
49.40	38.70	36.24	34.21	31.19	31.19	22.74	1.14	15.49
48.89	36.92	33.19	33.45	33.94	32.99	23.73	0.66	16.58
47.59	35.83	32.09	32.45	30.13	29.55	18.95	1.76	17.62
52.70	38.58	38.58	41.96	30.97	29.74	23.64	0.39	16.83
47.33	35.36	34.43	33.26	32.46	34.51	22.50	1.11	17.88
51.45	38.08	38.29	34.05	33.61	34.87	25.89	0.51	14.06
51.04	38.15	32.77	34.36	31.09	29.78	19.48	0.67	17.02
50.81	42.47	36.58	31.76	32.50	29.81	19.93	2.50	13.71
48.65	38.79	34.34	34.58	30.01	27.22	22.94	1.19	14.96
46.52	37.95	33.91	28.54	24.97	23.91	19.29	1.48	20.22
51.28	40.53	39.15	35.69	31.65	30.30	21.85	0.91	13.48
48.74	37.76	31.61	33.55	33.59	32.53	23.08	1.18	15.35
47.02	33.01	34.45	33.72	30.97	33.32	21.86	1.34	19.77
41.98	29.20	27.20	28.76	27.03	34.74	24.56	1.39	28.56
48.17	37.08	32.66	32.89	29.29	29.18	21.25	0.90	15.84
49.24	38.62	36.43	35.18	32.32	32.05	23.43	1.47	15.14
49.64	36.92	32.71	31.92	33.61	32.15	20.92	0.67	17.86
45.66	34.66	36.07	32.81	25.41	28.49	20.73	1.54	20.10
41.60	36.66	33.01	29.82	23.26	31.16	18.45	-	23.20
39.74	32.05	27.61	26.37	29.01	28.05	20.15	1.57	22.70
47.03	34.64	32.65	31.52	31.75	28.67	19.85	0.82	15.84
54.86	41.47	38.39	39.93	35.10	32.32	23.46	1.02	13.08
48.53	34.66	37.44	30.75	30.88	32.54	23.48	1.74	14.17
53.75	41.66	34.94	34.54	32.33	32.39	24.81	1.31	17.37
49.77	40.32	36.10	38.64	30.01	35.17	24.85	2.00	14.78
54.78	46.24	35.93	39.97	36.87	37.00	28.30	1.99	12.15
49.98	37.70	34.76	34.52	32.70	31.43	22.37	1.29	15.35
40.33	37.32	33.63	27.34	22.91	29.91	20.62	-	23.33
48.90	37.57	34.54	33.70	31.58	31.26	22.09	1.15	16.20
49.04	37.51	34.77	33.59	31.61	31.60	21.84	1.18	16.18
42.69	40.49	23.74	38.74	30.52	15.66	33.56	-	17.40
54.59	56.89	57.80	42.68	41.80	31.34	42.54	-	20.80

表41 青年勞工每月薪資運用分配情形

中華民國108年 10月

單位：人，%

項目別	樣本數	合計	生活 費用	房租 、貸款	休閒 娛樂	投資 理財	教育 訓練	給父 母親
總計	4,086	100.00	37.67	11.51	14.78	23.43	1.05	11.56
性別								
男	1,968	100.00	37.80	11.90	13.99	22.54	0.90	12.86
女	2,118	100.00	37.55	11.16	15.49	24.22	1.18	10.39
年齡								
15~19歲	156	100.00	42.28	8.94	17.02	18.61	0.93	12.21
20~24歲	1,226	100.00	38.43	10.32	15.59	21.70	1.00	12.95
25~29歲	2,704	100.00	36.94	12.30	14.21	24.65	1.08	10.82
教育程度								
國中及以下	90	100.00	40.25	16.31	13.12	13.52	1.18	15.62
高中（職）	906	100.00	41.56	11.90	14.68	17.16	0.77	13.93
專科	183	100.00	38.29	12.31	15.90	20.21	0.97	12.32
大學	2,602	100.00	36.76	10.93	15.05	25.48	1.09	10.69
研究所	305	100.00	31.80	13.03	12.70	31.27	1.63	9.57

伍、附 錄

附錄一

核定機關：行政院主計總處
核定文號：主普管字第 1080400970 號
調查類別：一般統計調查
有效期間：至民國 108 年 12 月底止

勞動部

15-29 歲青年勞工就業狀況調查問卷

資料時間：108 年 10 月



填表人：	
公司名稱：	e-mail：
部門：	聯絡電話：
職稱：	傳真電話：

	1. 統計法第 15 條規定「統計調查之受查者無論為個人、住戶、事業單位、機關或團體，均應依限據實答復」。 2. 本表所填資料，僅供整體決策與統計分析應用，個別資料絕對保密，如有損害受訪者權益時，依法應予議處。
--	--

壹、目前就業狀況

一、請問您目前工作的職類（指職業別）：

職類別	例舉
<input type="checkbox"/> 1. 民意代表、主管及經理人員	如廠長、經理等
<input type="checkbox"/> 2. 專業人員	如研究人員、醫師、護士、會計師、律師、各類工程師、程式設計師、教師、記者、行銷廣告公關及技術銷售專業人員、作家、演員、藝術家等
<input type="checkbox"/> 3. 技術員及助理專業人員	如工程技術員、資訊助理、研究助理、設備控制人員、品檢人員、研究助理、仲介、行銷/業務人員、會計助理專業人員、健身教練等
<input type="checkbox"/> 4. 事務支援人員	如會計簿記事務、出納、人事、櫃台事務、總機、收帳、文書處理等
<input type="checkbox"/> 5. 服務及銷售工作人員	如領隊、導遊、廚師、餐飲服務、美容美髮、保全、消防、警察、模特兒、商店店長、店員、售貨員、照顧服務員等
<input type="checkbox"/> 6. 農、林、漁、牧業生產人員	如農藝、園藝、飼育、漁撈等
<input type="checkbox"/> 7. 技藝有關工作人員	如營建有關工作人員、金屬、機具製造有關工作人員、手工藝工作人員、電力及電子設備裝修人員、食品、家具、成衣製造有關工作人員等
<input type="checkbox"/> 8. 機械設備操作及組裝人員	如生產機械設備操作人員、吊車、起重機等移運設備操作人員、汽車貨運駕駛等
<input type="checkbox"/> 9. 基層技術工及勞力工	如清潔工、幫工、搬運工等
<input type="checkbox"/> 10. 如無法自行歸類，請填列您的職務名稱_____及工作內容_____	

二、請問您服務之工作地點所在縣市？

- 1. 北部地區(臺北市、新北市、宜蘭縣、桃園市、新竹縣市、基隆市)
- 2. 中部地區(苗栗縣、臺中市、彰化縣、南投縣、雲林縣)
- 3. 南部地區(高雄市、嘉義縣市、臺南市、屏東縣、澎湖縣)
- 4. 東部地區(花蓮縣、臺東縣)

三、請問您獲得目前工作的方法：**(可複選)**

1. 從政府提供之求職管道

- (1) 透過網站應徵： ① 台灣就業通網站
 ② 其他政府機關網站
- (2) 現場服務： ① 各公立就業服務機構
 ② 現場徵才活動或就業博覽會
- (3) 參加政府機關考試
- (4) 其他(請說明) _____

2. 從私立就業服務機構提供之求職管道

- (1) 透過網站(或 APP)應徵： ① 104 人力銀行(一零四資訊科技股份有限公司)
 ② 1111 人力銀行(全球華人股份有限公司)
 ③ 518 人力銀行(數字科技股份有限公司)
 ④ yes123 人力銀行(一二三生活科技股份有限公司)
- (2) 私立就業服務機構現場服務
- (3) 其他(請說明) _____

3. 其他求職管道

- (1) 公司機構網站 (5) 親友推薦
- (2) 社群網站 (6) 自我推薦
- (3) 報紙或平面媒體廣告 (7) 師長推薦
- (4) 參加公司機構考試 (8) 其他(請說明) _____

四、請問您目前的工作於應徵時有無提出薪資期望？

1. 有，**①提出薪資期望的原因為：**(可複選)****

- (1) 已經設定理想的薪資水準
- (2) 已知道一般薪資行情
- (3) 做為談判的基礎
- (4) 其他(請說明) _____

②您覺得提出薪資期望是否有助於獲得理想薪資？

- (1) 有
- (2) 沒有

2. 沒有，原因有哪些？**(可複選)**

- (1) 雇主給的薪資福利已符合自己的期待 (6) 自己欠缺相關證照，不敢要求
- (2) 自認為爭取也沒用 (7) 因為有經濟壓力，只求趕快找到工作
- (3) 擔心給雇主不好印象，影響應徵結果 (8) 認為薪資不是重點，想先累積經驗
- (4) 自己學歷不是很好，不敢要求 (9) 其他(請說明) _____
- (5) 自己經驗不足，不敢要求

五、請問您目前的工作性質：

(一)全時或部分工時：

1. 全時工作

2. 部分工時工作(指較場所單位規定全時勞工正常上班時數有相當程度縮短者)，請問您從事部分工時工作的原因為：**(最多複選3項)**

- (1) 能選擇工作時段 (9) 幫忙親友
- (2) 想縮短工作時間 (10) 等待服兵役
- (3) 工作比較簡單 (11) 打發時間
- (4) 對於工作內容感興趣 (12) 家庭因素(育兒、照顧病人及老人等)，無法擔任全時工作
- (5) 可以馬上離職 (13) 體力上無法擔任全時工作
- (6) 職類特性 (14) 找不到全時工作
- (7) 因為目前還是學生 (15) 公司業務緊縮，縮短工時因應
- (8) 貼補家用 (16) 其他(請說明) _____

其中最主要的原因為_____ **(請填號碼)**

(二)受僱、派遣人力或承攬：**(單選)**

1. 受僱
- (1) 一般僱用
- (2) 派遣人力 (指派遣事業單位與要派單位約定，由派遣事業單位指派所僱用之勞工至要派單位提供勞務，並接受要派單位指揮監督管理之關係。)
2. 承攬 (指定作人與承攬人約定，由承攬人為定作人完成一定之工作，俟工作完成，定作人給付報酬給承攬人之關係。)

(三)除了這份工作外，您是否尚有其他工作(包含正職及兼職工作)?

- (1) 是，還有____份工作
- (2) 否

六、請問您目前這份工作平均每週工作_____小時(不含加班工時)

七、請問您(108年)到目前為止有沒有延長工時(加班)工作的情形?

1. 有，平均每週_____小時，其中有領取加班費的時數為_____小時(無則填0)，
有轉換補休的時數為_____小時(無則填0)
2. 沒有

八、請問您目前工作薪資：

1. 計薪方式： (1) 月薪制 (不論出勤日數或時數，每月可以領取固定的金額，而不是指每個月發一次薪水)
- (2) 日薪制 (指依出勤日數計給薪水)
- (3) 時薪制 (指依出勤時數計給薪水)
- (4) 按件計酬 (依完成的件數計給薪水)
- (5) 底薪加業績獎金 (指除有約定固定底薪外，會再依績效或件數發給獎金)
- (6) 無底薪之績效制 (指無約定固定底薪，僅依績效發給薪水或獎金)
- (7) 其他(請說明)_____

2. 平均每月薪資為_____元 (指受僱人員經常性收入，如本薪、加班費、固定津貼及獎金，非月薪制者，請換算成平均每月之薪資。)

九、請問您過去一年是否有領到下列各項獎金?

1. 有領到 **(可複選)**
- (1) 工作、績效獎金
- (2) 年終獎金
- (3) 員工酬勞(含發放現金紅利與股票紅利)
- (4) 全勤獎金
- (5) 不休假獎金
- (6) 三節獎金/禮券/禮盒(春節、端午節、中秋節)
- (7) 生日禮金/禮券/禮盒
- (8) 其他(請說明)_____
2. 沒有領到，原因為：
- (1) 還沒做滿1年無法領取獎金
- (2) 公司沒發獎金
- (3) 其他(請說明)_____

十、請問您目前這份工作，是否曾獲加薪?

1. 沒有
2. 有，請問獲得加薪的理由為何? **(可複選)**
- (1) 個人職務晉升
- (2) 個人在原職務表現良好
- (3) 公司獲利增加
- (4) 個人服務年資增加
- (5) 個人完成新的訓練課程或取得新的證照
- (6) 公司擔心我會離職
- (7) 公司全面調薪
- (8) 配合基本工資調整
- (9) 試用期滿調薪
- (10) 業務增加
- (11) 其他(請說明)_____

十一、請問您覺得學校所學與目前工作學以致用的程度?

1. 很高 2. 高 3. 普通 4. 低 5. 很低

貳、初入職場尋職歷程及初次工作經驗(請您以第一次工作時經驗填寫，學生時期打工不算)

一、請問您初次求職前有沒有做準備？

1. 有，做過哪些準備？(可複選)

- | | |
|--|--|
| <input type="checkbox"/> (1) 增加打工或實習經驗 | <input type="checkbox"/> (4) 找師長、親友諮詢就業方向 |
| <input type="checkbox"/> (2) 考取專業證照 | <input type="checkbox"/> (5) 參加就業講座 |
| <input type="checkbox"/> (3) 做職業興趣分析 | <input type="checkbox"/> (6) 其他(請說明) _____ |

2. 沒有

二、請問您初次尋職時選擇工作考慮的因素有哪些？(可複選)

- | | |
|--------------------------------------|--|
| <input type="checkbox"/> 1. 能學以致用的工作 | <input type="checkbox"/> 7. 符合自己興趣的工作 |
| <input type="checkbox"/> 2. 能學習到知識技能 | <input type="checkbox"/> 8. 工作負擔較輕 |
| <input type="checkbox"/> 3. 工作穩定性 | <input type="checkbox"/> 9. 有挑戰性 |
| <input type="checkbox"/> 4. 有發展前景 | <input type="checkbox"/> 10. 有升遷機會 |
| <input type="checkbox"/> 5. 薪資及福利 | <input type="checkbox"/> 11. 其他(請說明) _____ |
| <input type="checkbox"/> 6. 通勤方便 | |

三、請問您初次尋職有沒有遭遇到困難？

1. 有遇到困難，遇到的困難為：(可複選)

- | | |
|---|--|
| <input type="checkbox"/> (1) 求職管道不足 | <input type="checkbox"/> (6) 學歷不足 |
| <input type="checkbox"/> (2) 求職面試技巧不足或不會寫履歷 | <input type="checkbox"/> (7) 經歷不足 |
| <input type="checkbox"/> (3) 工作內容要求不了解 | <input type="checkbox"/> (8) 適合的職缺少 |
| <input type="checkbox"/> (4) 不知道自己適合做哪方面工作 | <input type="checkbox"/> (9) 其他(請說明) _____ |
| <input type="checkbox"/> (5) 技能不足 | |

2. 沒有遇到困難

四、請問您畢業後，找到的第一份工作花了_____個月。(小數1位；畢業前即找到工作請填0)

五、請問您在找到第一份工作前的待業期間，主要的活動有哪些？(可複選)

- | | |
|--------------------------------------|--|
| <input type="checkbox"/> 1. 畢業前即找到工作 | <input type="checkbox"/> 6. 參加職業訓練 |
| <input type="checkbox"/> 2. 一直在找工作 | <input type="checkbox"/> 7. 在家幫忙工作(每週未滿15小時) |
| <input type="checkbox"/> 3. 從事旅遊活動 | <input type="checkbox"/> 8. 服兵役 |
| <input type="checkbox"/> 4. 賦閒在家 | <input type="checkbox"/> 9. 準備考試 |
| <input type="checkbox"/> 5. 作短期進修 | <input type="checkbox"/> 10. 其他(請說明) _____ |

六、請問下列哪些就業資訊對您尋職有幫助？(可複選)

- | | |
|---------------------------------------|---|
| <input type="checkbox"/> 1. 就業市場與情勢分析 | <input type="checkbox"/> 5. 職業訓練訊息 |
| <input type="checkbox"/> 2. 面試或求職技巧 | <input type="checkbox"/> 6. 其他(請說明) _____ |
| <input type="checkbox"/> 3. 熱門行職業介紹 | <input type="checkbox"/> 7. 都沒有幫助 |
| <input type="checkbox"/> 4. 創業資訊 | |

七、請問目前的工作是否是您的第一份工作？

1. 是(跳答第九題)

2. 不是，①第一份工作做了_____年_____個月

②離開第一份工作的原因為：(可複選)

- | | |
|---|--|
| <input type="checkbox"/> (1) 待遇及福利差 | <input type="checkbox"/> (8) 家庭或健康因素(如結婚、生產) |
| <input type="checkbox"/> (2) 工作無發展前景 | <input type="checkbox"/> (9) 工作太累、壓力大 |
| <input type="checkbox"/> (3) 性向不合 | <input type="checkbox"/> (10) 與同事或主管相處困難 |
| <input type="checkbox"/> (4) 工作環境不佳 | <input type="checkbox"/> (11) 想自行開創事業 |
| <input type="checkbox"/> (5) 想更換工作地點 | <input type="checkbox"/> (12) 被資遣解僱 |
| <input type="checkbox"/> (6) 個人技能無法有效發揮 | <input type="checkbox"/> (13) 準備考試 |
| <input type="checkbox"/> (7) 公司經營困難(如破產、倒閉) | <input type="checkbox"/> (14) 其他(請說明) _____ |

八、請問您第一份工作於應徵時有無提出薪資期望？

1. 有，①提出薪資期望的原因為：(可複選)

- (1) 已經設定理想的薪資水準
 (2) 已知道一般薪資行情
 (3) 做為談判的基礎
 (4) 其他(請說明) _____

②您覺得提出薪資期望是否有助於獲得理想薪資？

- (1) 有
 (2) 沒有

2. 沒有，原因有哪些？(可複選)

- (1) 雇主給的薪資福利已符合自己的期待
 (2) 自認為爭取也沒用
 (3) 擔心給雇主不好印象，影響應徵結果
 (4) 自己學歷不是很好，不敢要求
 (5) 自己經驗不足，不敢要求
 (6) 自己欠缺相關證照，不敢要求
 (7) 因為有經濟壓力，只求趕快找到工作
 (8) 認為薪資不是重點，想先累積經驗
 (9) 其他(請說明) _____

九、請問您第一份工作開始時的工作性質是否與現在相同？(工作性質不同指全時/部分工時不同，或受僱/派遣/承攬之不同)

1. 是 (跳答第十一題)
 2. 不是

十、請問您第一份工作開始時的工作性質：

(一)全時或部分工時：

1. 全時工作
 2. 部分工時工作 (指較場所單位規定全時勞工正常上班時數有相當程度縮短者)

(二)受僱、派遣人力或承攬：(單選)

1. 受僱
 (1) 一般僱用
 (2) 派遣人力(指派遣事業單位與要派單位約定，由派遣事業單位指派所僱用之勞工至要派單位提供勞務，並接受要派單位指揮監督管理之關係。)
 2. 承攬 (指定作人與承攬人約定，由承攬人為定作人完成一定之工作，俟工作完成，定作人給付報酬給承攬人之關係。)

十一、請問您第一份工作的起薪：

1. 計薪方式： (1) 月薪制 (不論出勤日數或時數，每月可以領取固定的金額，而不是指每個月發一次薪水)
 (2) 日薪制 (指依出勤日數計給薪水)
 (3) 時薪制 (指依出勤時數計給薪水)
 (4) 按件計酬 (依完成的件數計給薪水)
 (5) 底薪加業績獎金 (指除有約定固定底薪外，會再依績效或件數發給獎金)
 (6) 無底薪之績效制(指無約定固定底薪，僅依績效發給薪水或獎金)
 (7) 其他(請說明) _____

2. 平均每月薪資為 _____ 元 (指受僱人員經常性收入，如本薪、加班費、固定津貼及獎金，非月薪制者，請換算成平均每月之薪資。)

參、職業生涯發展規劃

一、請問您目前有沒有轉換工作的打算？

1. 沒有
2. 有，原因有哪些？（可複選）
- | | |
|--|--|
| <input type="checkbox"/> (1) 待遇太低 | <input type="checkbox"/> (8) 工作太累、壓力大 |
| <input type="checkbox"/> (2) 工作無發展前景 | <input type="checkbox"/> (9) 與同事或主管相處困難 |
| <input type="checkbox"/> (3) 興趣不合 | <input type="checkbox"/> (10) 想自行開創事業 |
| <input type="checkbox"/> (4) 工作環境不佳 | <input type="checkbox"/> (11) 擔心被解僱 |
| <input type="checkbox"/> (5) 個人技能無法有效發揮 | <input type="checkbox"/> (12) 準備就業考試 |
| <input type="checkbox"/> (6) 公司經營困難（如破產、倒閉） | <input type="checkbox"/> (13) 其他（請說明）_____ |
| <input type="checkbox"/> (7) 家庭或健康因素（如結婚、生產） | |

二、請問您有沒有到海外工作的打算？

1. 沒有
2. 有，打算到哪？（最多複選3項）
- | | |
|---|---|
| <input type="checkbox"/> (1) 中國大陸、港澳（中國大陸、香港、澳門等） | <input type="checkbox"/> (5) 美國、加拿大 |
| <input type="checkbox"/> (2) 東北亞（日本、韓國等） | <input type="checkbox"/> (6) 歐洲 |
| <input type="checkbox"/> (3) 東南亞（越南、泰國、新加坡等） | <input type="checkbox"/> (7) 中南美洲（古巴、墨西哥、秘魯等） |
| <input type="checkbox"/> (4) 紐澳（紐西蘭、澳洲等） | <input type="checkbox"/> (8) 其他（請說明）_____ |

三、請問您目前有沒有持有哪方面的證照？

1. 有證照，持有的證照為：（可複選）
- | |
|---|
| <input type="checkbox"/> (1) 技術士證照，_____張 |
| <input type="checkbox"/> (2) 專門職業及技術人員考試及格證書，_____張 |
| <input type="checkbox"/> (3) 金融從業人員證照，_____張 |
| <input type="checkbox"/> (4) 電腦相關證照，_____張 |
| <input type="checkbox"/> (5) 語文認證，_____張 |
| <input type="checkbox"/> (6) 其他（請說明）_____，_____張 |
2. 沒有

四、請問您未來有沒有打算考證照？

1. 有，想考哪一類的證照：（可複選）
- | |
|--|
| <input type="checkbox"/> (1) 技術士證照，名稱_____ |
| <input type="checkbox"/> (2) 專門職業及技術人員考試及格證書，名稱_____ |
| <input type="checkbox"/> (3) 金融從業人員證照，名稱_____ |
| <input type="checkbox"/> (4) 電腦相關證照，名稱_____ |
| <input type="checkbox"/> (5) 語文認證，名稱_____ |
| <input type="checkbox"/> (6) 其他（請說明）_____ |
2. 沒有

五、請問您過去一年有沒有參加學校(含國內及國外)進修課程(或函授教學)？

1. 有
2. 沒有，未進修主因？（單選）
- | | |
|--|---|
| <input type="checkbox"/> (1) 沒有適合的學校或課程 | <input type="checkbox"/> (5) 滿意目前的學歷 |
| <input type="checkbox"/> (2) 工作太忙，沒有時間參加 | <input type="checkbox"/> (6) 沒有相關資訊 |
| <input type="checkbox"/> (3) 進修的費用太高，負擔不起 | <input type="checkbox"/> (7) 沒有進修計畫 |
| <input type="checkbox"/> (4) 進修對升遷或尋(轉)職沒有幫助 | <input type="checkbox"/> (8) 其他（請說明）_____ |

六、請問您過去一年有沒有參加教育訓練(含工作場所提供之訓練)?

1. 有，參加的訓練項目? (可複選)

- | | |
|---------------------------------------|--|
| <input type="checkbox"/> (1) 專業技術訓練 | <input type="checkbox"/> (6) 人際關係溝通協調 |
| <input type="checkbox"/> (2) 語文 | <input type="checkbox"/> (7) 職業安全訓練 |
| <input type="checkbox"/> (3) 電腦相關課程 | <input type="checkbox"/> (8) 銷售或顧客服務之訓練 |
| <input type="checkbox"/> (4) 一般行政事務 | <input type="checkbox"/> (9) 其他(請說明) _____ |
| <input type="checkbox"/> (5) 領導統御業務管理 | |

2. 沒有，未參訓主因?(單選)

- | | |
|--|--|
| <input type="checkbox"/> (1) 不知道提供訓練課程的單位或機構 | <input type="checkbox"/> (5) 參加訓練對升遷或尋(轉)職沒有幫助 |
| <input type="checkbox"/> (2) 沒有適合的訓練課程 | <input type="checkbox"/> (6) 目前的技能夠用，不需要再參加訓練 |
| <input type="checkbox"/> (3) 工作太忙，沒有時間參加 | <input type="checkbox"/> (7) 其他(請說明) _____ |
| <input type="checkbox"/> (4) 參加訓練的費用太高，負擔不起 | |

肆、政府施政措施意見

一、請問您是否知道勞動部勞動力發展署所提供之各項就業服務?

<p>1. 公立就業中心/就業服務台登記求職服務</p> <p><input type="checkbox"/> (1) 知道，有沒有利用這項管道求職?</p> <p><input type="checkbox"/> ① 沒有</p> <p><input type="checkbox"/> ② 有，有沒有找到工作? <input type="checkbox"/> A. 有 <input type="checkbox"/> B. 沒有</p> <p><input type="checkbox"/> (2) 不知道</p>
<p>2. 『台灣就業通 www.taiwanjobs.gov.tw』登記求職服務</p> <p><input type="checkbox"/> (1) 知道，有沒有利用這項管道求職?</p> <p><input type="checkbox"/> ① 沒有</p> <p><input type="checkbox"/> ② 有，有沒有找到工作? <input type="checkbox"/> A. 有 <input type="checkbox"/> B. 沒有</p> <p><input type="checkbox"/> (2) 不知道</p>
<p>3. 『就業博覽會』現場徵才活動</p> <p><input type="checkbox"/> (1) 知道，有沒有利用這項管道求職?</p> <p><input type="checkbox"/> ① 沒有</p> <p><input type="checkbox"/> ② 有，有沒有找到工作? <input type="checkbox"/> A. 有 <input type="checkbox"/> B. 沒有</p> <p><input type="checkbox"/> (2) 不知道</p>
<p>4. 『0800-777888』客服專線就業服務</p> <p><input type="checkbox"/> (1) 知道，有沒有利用這項服務?</p> <p><input type="checkbox"/> ① 沒有</p> <p><input type="checkbox"/> ② 有</p> <p><input type="checkbox"/> (2) 不知道</p>

二、請問您建議或希望政府提供哪些服務以促進青年就業?(可複選)

- | | |
|--|--|
| <input type="checkbox"/> 1. 提供就業服務及資訊 | <input type="checkbox"/> 7. 辦理畢業青年職場見習 |
| <input type="checkbox"/> 2. 辦理徵才活動 | <input type="checkbox"/> 8. 提供職涯諮詢或職業心理測驗 |
| <input type="checkbox"/> 3. 提供面試技巧及產業趨勢等研習課程 | <input type="checkbox"/> 9. 提供創業資訊及課程輔導 |
| <input type="checkbox"/> 4. 提供法令宣導及工作權益等說明課程 | <input type="checkbox"/> 10. 提供創業貸款 |
| <input type="checkbox"/> 5. 辦理專業技能訓練 | <input type="checkbox"/> 11. 提供成功案例以供學習 |
| <input type="checkbox"/> 6. 結合學校辦理在學青年職場見習 | <input type="checkbox"/> 12. 其他建議(請說明) _____ |
| | <input type="checkbox"/> 13. 沒有意見 |

伍、基本資料

一、請問您的性別？

1. 男
2. 女

二、請問您的年齡？_____歲

三、請問您的教育程度（已取得畢業證書之最高學歷）？您是民國_____年畢業

1. 國中及以下 4. 大學 → (1) 公立大學 5. 碩士
2. 高中(職) (2) 私立大學 6. 博士
3. 專科 (3) 技術學院

四、請問您目前主要身分是否為學生(正式學籍)？

1. 是
2. 否

五、請問您畢業後的工作歷程？(學生時期打工不計入)

1. 畢業後第一份工作是_____歲。
2. 目前工作是您第_____個工作。
3. 在目前事業單位之年資共有_____年_____月。
4. 開始工作至目前總共工作年資，共有_____年_____月。

六、請問您目前每月薪資如何運用？(7項百分比合計為100%)

1. 生活費用(含自用及家用) _____%
2. 房租、貸款 _____%
3. 休閒育樂 _____%
4. 投資理財(儲蓄、保險、基金) _____%
5. 教育訓練 _____%
6. 給父母親 _____%
7. 其他(請說明) _____, _____%

～問卷到此結束，感謝您的填答～

附錄二

統計刊物一覽表

A、定期勞動統計調查報告

調查名稱	調查年別									
	99年	100年	101年	102年	103年	104年	105年	106年	107年	108年
外籍勞工管理及運用調查	▲	▲	▲	▲		▲	▲	▲	▲	▲
職業訓練概況調查	▲	▲	▲	▲	▲	▲		▲		
人力需求調查	◆	◆	◆	◆	◆	◆	◆	◆	◆	◆
僱用管理就業平等概況調查及工作場所就業平等概況調查(註)	▲	▲	▲	▲	▲	▲	▲	▲	▲	▲
職類別薪資調查	▲	▲	▲	▲	▲	▲	▲	▲	▲	△
勞工生活及就業狀況調查	▲	▲	▲	▲	▲	◆	◆	◆	◆	◆

註：1.108年為「僱用管理就業平等概況調查及工作場所就業平等概況調查」，104年為「僱用管理就業平等概況調查」，100年為「僱用管理性別平等概況調查」，99年前為「女性僱用管理調查」。

2.自101年起，原「外籍勞工運用及管理調查」修改名稱為「外籍勞工管理及運用調查」。

B、不定期勞動統計調查報告

近十年勞動統計調查報告(99~108年)

調查名稱	調查年別									
	99年	100年	101年	102年	103年	104年	105年	106年	107年	108年
育嬰留職停薪期滿復職關懷調查					▲	◆	◆			◆
外籍勞工工作及生活關懷調查					▲					
勞工工作與生活平衡調查		▲								
視覺障礙者勞動狀況調查	▲									
職業災害失能勞工就業關懷調查						▲		▲		
15-29歲青年勞工就業狀況調查	▲		▲		▲		▲		▲	▲
部分工時勞工就業實況調查		▲			▲			▲	▲	▲
身心障礙者勞動狀況調查					▲					▲
領取失業給付勞工之就業關懷調查							▲		▲	

說明：調查報告 ▲ 調查辦理中 △ 已無存書 ◎ 已無存書，有電子檔 ●
有摘要本 ※ 僅出版電子書 ◆

C、定期刊物

刊物名稱	出版日期
勞工數位機會統計	93年起按年
性別勞動統計	94年起按年
勞動情勢統計要覽	97年起按年
中高齡勞動統計	94年起按年
青少年勞動統計	93年起按年
國際勞動統計	83年起按年
勞動統計月報	82年1月起按月
勞動統計年報	76年起按年

說明：以上書刊均上網刊載，網址：勞動部→選勞動統計專網。