

# 遊覽車營運狀況調查報告

資料時期：96年1月至12月

調查時期：97年3月至5月

交通部統計處 編印

中華民國97年10月

## 目 錄

<b>壹、調查方法概述</b> .....	<b>1</b>
一、調查依據.....	1
二、調查目的.....	1
三、調查區域範圍.....	1
四、調查對象與單位.....	1
五、調查項目.....	1
六、調查週期.....	2
七、調查資料時期.....	2
八、調查實施期間.....	2
九、抽樣方法.....	3
十、調查方法.....	3
十一、估計方法.....	3
<b>貳、提要分析</b> .....	<b>5</b>
一、車輛部分.....	5
(一)遊覽車基本資料.....	5
(二)行駛里程及能源使用情況.....	10
(三)營運狀況.....	12
(四)保養、維修費用.....	16
(五)交通事故及保險理賠狀況.....	17
(六)車輛駕駛員基本資料.....	19
(七)駕駛員對遊覽車行車安全管理之意見.....	20
二、業者部分.....	22
(一)遊覽車業者基本資料.....	22
(二)遊覽車業者營運現況與預期.....	24
(三)對政府輔導及管理措施之意見.....	28
<b>參、結 論</b> .....	<b>30</b>

<b>肆、調查結果統計表</b> .....	<b>35</b>
表 1-1 遊覽車基本資料 .....	36
表 1-2 遊覽車已行駛里程數 .....	38
表 1-3 遊覽車購買時完車總價 .....	42
表 1-4 遊覽車預計可再使用年數 .....	46
表 1-5 靠行遊覽車攬客方式 .....	48
表 2-1 遊覽車平均每公升柴(汽)油可行駛公里數 .....	50
表 2-2 遊覽車全年行駛里程數 .....	54
表 3-1 遊覽車之經營型態 .....	56
表 3-2 平均每輛遊覽車全年營運狀況 .....	58
表 3-3 遊覽車全年營運總收入 .....	60
表 3-4 遊覽車全年營運淨收入 .....	62
表 3-5 遊覽車全年出租總次數 .....	66
表 3-6 遊覽車假日出租次數之比例 .....	70
表 3-7 遊覽車全年出租總天數 .....	72
表 3-8 遊覽車全年平均每次載客人數(平常日) .....	76
表 3-9 遊覽車全年平均每次載客人數(假日) .....	80
表 3-10 遊覽車最常載客之旅遊地點 .....	84
表 4-1 平均每輛遊覽車全年保養、維修費用 .....	86
表 5-1 遊覽車全年曾發生交通事故情形 .....	88
表 5-2 遊覽車全年曾發生交通事故之類別 .....	90
表 5-3 遊覽車參加保險之情形 .....	94
表 5-4 遊覽車投保各類保險之總繳保險費 .....	96
表 5-5 遊覽車全年曾發生交通事故者獲得保險理賠金額之情形 .....	100
表 5-6 遊覽車全年曾發生交通事故者肇事損失由公司自行理賠金額之情形 .....	102
表 6-1 遊覽車駕駛員基本資料 .....	104
表 6-2 遊覽車駕駛員平均每月本(底)薪所得 .....	106
表 6-3 遊覽車駕駛員平均每月獎金及額外收入所得 .....	108
表 7-1 遊覽車駕駛員認為會造成遊覽車發生事故的原因 .....	110
表 7-2 遊覽車駕駛員取得大客車限制行駛路段或時段資訊的管道 .....	114

表 8-1 遊覽車業者基本資料 .....	118
表 8-2 遊覽車業者規模 .....	121
表 9-1 遊覽車業者就 96 年營運狀況與上年之比較 .....	122
表 9-2 遊覽車業者認為 96 年營運狀況成長之主要原因 .....	124
表 9-3 遊覽車業者認為 96 年營運狀況衰退之主要原因 .....	126
表 9-4 遊覽車業者對未來一年營運狀況之預期 .....	128
表 9-5 遊覽車業者是否有與相關產業結合進行促銷情形 .....	130
表 9-6 遊覽車業者是否經營定時定線班車之業務 .....	132
表 9-7 遊覽車業者平均一天出車輛數占總營運車輛數的比例 .....	136
表 10-1 遊覽車業者認為政府所推動之各項施政措施中，對改善行車品質 及預防交通事故較有幫助之政策 .....	140
表 10-2 遊覽車業者認為設置「評鑑優良遊覽車客運業標章」對公司整體 形象及營運狀況有無實質幫助 .....	144
表 10-3 遊覽車業者是否有聘任專業經理人 .....	146
<b>伍、附錄 .....</b>	<b>151</b>
一、交通部 96 年遊覽車營運狀況調查表（甲表） .....	152
二、交通部 96 年遊覽車營運狀況調查表（乙表） .....	158

# 壹、調查方法概述

## 一、調查依據

依據行政院核頒「中華民國第一期統計發展中程計畫（77年至81年）」中之「加強民營運輸業抽樣調查計畫」創辦，嗣依本部年度施政計畫辦理。

## 二、調查目的

蒐集臺閩地區遊覽車之車輛營運狀況、車輛保養及維修費用、行駛里程及能源使用情況、交通事故及保險理賠狀況、配屬人員基本資料、業者營運狀況與未來展望及對政府輔導管理措施之意見，以提供政府擬訂遊覽車輔導管理政策及發展觀光事業之參考。

## 三、調查區域範圍

以臺閩地區為區域範圍，包括臺北市、高雄市、臺灣省及福建省。

## 四、調查對象與單位

以遊覽車駕駛人及業者為調查對象，甲表以遊覽車車輛為調查單位，乙表則以遊覽車業者為調查單位。

## 五、調查項目

### (一)甲表

1. 一般問項：遊覽車基本資料(含已行駛公里數、完車總價、購車時之車齡、預計可再使用年數、未來淘汰處理方式及是否為靠行車等)、駕駛員基本資料(含車輛配屬駕駛員人數、駕駛員年齡、教育程度、從事遊覽車駕駛年數、已服務年資、平均每月本(底)薪、獎金及額外收入等)。
2. 特定問項：
  - (1)行駛及能源使用情況：包括使用燃料種類、每公升柴(汽)油可行駛里程數及全年行駛公里數。
  - (2)營運狀況：包括經營型態、全年營運總(淨)收入、出租總

次數及天數、平均每次載客人數及最常載客遊覽之三個旅遊地點等。

- (3) 保養、維修費用：包括零、配件更換、車內裝潢更換、車身板金烤漆、輪胎更換、引擎維修、附屬油料及其他保養、維修等費用。
- (4) 事故及保險理賠狀況：包括曾發生交通事故次數及原因、投保之保險類別、各類保險總繳金額及獲得理賠總金額。
- (5) 駕駛員意見：包括駕駛員認為會造成遊覽車發生事故之原因及取得大客車限制行駛路段或時段資訊的管道。

## (二)乙表

1. 業者基本資料：業者經營車隊組成、員工人數等。
2. 營運狀況：包括調查資料年營運收入較上年成長衰退之幅度及原因、預期營運收入、是否與相關產業結合進行促銷、是否經營定時定線班車業務、調查資料年平均一天所出車輛數占總營運車輛數的比例、是否有投保「汽車雇主責任保險」等。
3. 業者意見：包括業者認為政府所推動之各項措施中，對改善遊覽車之行車品質及預防交通事故較有幫助者、認為設置「評鑑優良遊覽車客運業標章」對公司整體形象及營運狀況有無實質幫助及是否聘任專業經理人等。

## 六、調查週期

每 2 年調查乙次。

## 七、調查資料時期

動態資料以 96 年 1 月 1 日至 12 月 31 日止一年之經營狀況為基準(如全年出租總次數等流量資料);靜態資料以 96 年 12 月底為基準(如截至年底已行駛公里數等存量資料)。

## 八、調查實施期間

自 97 年 3 月至 5 月。

## 九、抽樣方法

車輛部分以 96 年底臺閩地區遊覽車登記活車車輛數為抽樣母體，總計 11,585 輛，並以臺閩地區 25 個縣市各為單一母體，各副母體再依中型車（10~25 人座）、大型車（26 人座以上）分二層，其中大型車以隨機抽樣法抽取 1/2 之車輛，中型車則採全查，共計抽取調查樣本 6,837 輛，實際回收有效樣本為 3,168 輛，回收率為 46.3%。

業者部分以 96 年底臺閩地區各縣市仍在營運之遊覽車業者為母體，總計 915 家，採全查，實際回收有效樣本為 464 家，回收率為 50.7%。

母體來源為本部公路總局、臺北市監理處、高雄市監理處、金門縣公路監理所及連江縣公路監理所之遊覽車母體車籍資料檔。

## 十、調查方法

採郵寄問卷調查，共寄發 2 次調查表及 1 次催表明信片；另再輔以電話催表。

## 十一、估計方法

本調查依上述抽樣之設計，各項母體特徵值之推定，係以樣本調查資料為基礎，採不偏估計。茲就其母體特徵值推定公式列示如次：

設  $n_{ij}$ ：表對第  $i$  縣市第  $j$  層（中型車、大型車）母體所抽取樣本數，  
 $i=1, 2, 3, \dots, 25, j=1, 2$

$n_i = \sum_{j=1}^2 n_{ij}$ ：表對第  $i$  縣市母體所抽取樣本總數

$Y_{ijk}$ ：表第  $i$  縣市第  $j$  層某特徵變數母體第  $k$  個樣本點之觀察值

$\hat{Y}_{ij}$ ：表第  $i$  縣市第  $j$  層某特徵變數母體平均數估計值

$\hat{Y}_i$  : 表第 i 縣市某特徵變數母體平均數估計值

$\hat{Y}$  : 表某特徵變數母體平均數估計值

$\hat{P}$  : 表某特徵變數母體比例估計值

$N_{ij}$  : 表第 i 縣市第 j 層(中型車、大型車)遊覽車車輛數

$N_i = \sum_{j=1}^2 N_{ij}$  : 表第 i 縣市遊覽車車輛數

$N = \sum_i N_i$  : 表遊覽車母體車輛總數

某特徵變數母體平均數估計：

$$\hat{Y}_{ij} = \frac{\sum_{k=1}^{n_{ij}} Y_{ijk}}{n_{ij}}$$

$$\hat{Y}_i = \frac{\sum_{j=1}^2 N_{ij} \hat{Y}_{ij}}{N_i}$$

$$\hat{Y} = \frac{\sum_i N_i \hat{Y}_i}{N}$$

某特徵變數母體比例估計：

$$\hat{P} = \sum_i \sum_j \sum_k \frac{N_{ij} Y_{ijk}}{N n_{ij}}$$

$$Y_{ijk} = \begin{cases} 1, \text{第 } i \text{ 縣市第 } j \text{ 層第 } k \text{ 個樣本點具有某特徵} \\ 0, \text{第 } i \text{ 縣市第 } j \text{ 層第 } k \text{ 個樣本點不具有某特徵} \end{cases}$$



## 貳、提要分析

本調查採每 2 年以郵寄問卷方式辦理，自 94 年起調查範圍由臺灣地區擴大為臺閩地區（包括臺北市、高雄市、臺灣省及福建省）。本分析主要以 96 年臺閩地區遊覽車業者與個別車輛等兩類調查資料為主，並針對 94 年及 96 年有關臺閩地區差異較明顯之調查結果進行比較。

### 一、車輛部分

#### (一) 遊覽車基本資料

1. **遊覽車車輛數**：截至 96 年底止，臺閩地區遊覽車共有 1 萬 1,585 輛，較 94 年底增加 747 輛或 6.9%，其中以臺北市之 3,126 輛為最多，占 27.0%，高雄市之 956 輛次之，占 8.3%，其他縣市所占比例皆不足 7.5%，臺灣省合計 7,351 輛，占 63.5%，福建省為 152 輛，僅占 1.3%；本調查車輛抽出樣本計 6,837 輛，回收有效樣本數為 3,168 輛，回收率達 4 成 6，在 95% 信心水準下，抽樣誤差為  $\pm 1.18\%$ （詳見表 2）。
2. **遊覽車車齡**：96 年底臺閩地區未滿 5 年之遊覽車占全體遊覽車之 3 成，其中未滿 3 年之新車占全體遊覽車之 15.0%，而車齡 10 年以上者占全體遊覽車之 4 成 2，其中 15 年以上者占 16.0%。平均每輛遊覽車車齡為 8.5 年。

表 1 臺閩地區遊覽車按車齡分

民國 96 年底

項目別	車輛數	百分比
<b>總計</b>	<b>11,585</b>	<b>100.0</b>
未滿 3 年	1,734	15.0
3~未滿 5 年	1,792	15.5
5~未滿 10 年	3,140	27.1
10~未滿 15 年	3,067	26.5
15 年以上	1,852	16.0
<b>平均每輛車齡(年)</b>	<b>8.5年</b>	—

資料來源：交通部公路總局、臺北市監理處、高雄市監理處、金門縣公路監理所、連江縣公路監理所及本調查資料。

表 2 96 年遊覽車營運狀況調查母體數、樣本數及回收率

縣市別	96 年底母體數		樣本數 (輛)		回收率 (%) (2)/(1)×100	94 年底 母體數 (輛)
	實 數 (輛)	結構比 (%)	寄發數 (1)	回收數 (2)		
<b>臺閩地區</b>	<b>11,585</b>	<b>100.0</b>	<b>6,837</b>	<b>3,168</b>	<b>46.3</b>	<b>10,838</b>
臺 北 市	3,126	27.0	2,028	502	24.8	2,980
高 雄 市	956	8.3	547	285	52.2	853
臺 灣 省	7,351	63.5	4,176	2,347	56.2	6,847
臺北縣	470	4.1	285	110	38.7	467
宜蘭縣	87	0.8	51	25	49.0	75
桃園縣	848	7.3	478	265	55.5	879
新竹縣	231	2.0	154	52	33.8	170
苗栗縣	178	1.5	102	40	39.2	155
臺中縣	723	6.2	384	269	70.1	708
彰化縣	634	5.5	331	245	74.0	526
南投縣	72	0.6	39	18	46.2	87
雲林縣	252	2.2	158	111	70.3	269
嘉義縣	99	0.9	54	43	79.6	96
臺南縣	354	3.1	202	81	40.2	294
高雄縣	619	5.3	336	232	69.0	676
屏東縣	144	1.2	87	81	93.6	130
臺東縣	43	0.4	24	15	62.5	40
花蓮縣	169	1.5	96	51	53.1	135
澎湖縣	74	0.6	45	31	69.7	85
基隆市	39	0.3	23	6	26.7	36
新竹市	497	4.3	353	169	47.9	472
臺中市	684	5.9	372	233	62.6	636
嘉義市	358	3.1	190	68	35.8	322
臺南市	776	6.7	415	202	48.7	589
福 建 省	152	1.3	87	34	39.1	158

資料來源：同表 1。

附 註：1. 本表之家數及車輛數係為 96 年底有營運之業者與活車資料。

2. 截至 96 年底連江縣僅 1 家遊覽車業者，根據統計法施行細則第 45 條規定，各機關辦理調查，統計人員對各種統計調查取得之個別資料應予保密，因此本調查報告將金門縣及連江縣資料合併為福建省資料發佈。

3. **遊覽車車型**：96 年底臺閩地區遊覽車車輛以大型車最普遍，占 81.9%，其中以「36~45 人座」之車輛所占比例最高（67.5%），較 94 年底增加 8.9 個百分點，而以「46 人座以上」之車輛減少 9.2 個百分點最多；至於中型車則占 18.1%。「16~25 人座」及「36~45 人座」之遊覽車合計占整體遊覽車之 85.2%，且所占比例均增加，未來此兩種車款應是遊覽車業者購車之主流。

表 3 臺閩地區遊覽車按車型分

單位：%			
項目別	96 年底	94 年底	增減百分點
總計	100.0	100.0	—
中型車 (10~25 人座)	18.1	18.2	-0.1
15 人座及以下	0.4	0.7	-0.3
16~25 人座	17.7	17.5	0.2
大型車 (26 人座以上)	81.9	81.8	0.1
26~35 人座	5.5	5.1	0.4
36~45 人座	67.5	58.6	8.9
46 人座以上	9.0	18.2	-9.2

資料來源：同表 1。

附註：本表資料係採電腦四捨五入計算，故總計與細項合計略有差異，以下各表同。

4. **靠行情形**：96 年底臺閩地區有 35.3%遊覽車屬於靠行車，較 94 年底之 41.1%減少 5.8 個百分點，就其靠行費分析，96 年全年平均每輛靠行遊覽車靠行費為 4.6 萬元（新臺幣，以下同），較 94 年底之 4.0 萬元增加 6 千元。

表 4 臺閩地區遊覽車靠行情形

單位：%		
項目別	96 年底	94 年底
總計	100.0	100.0
是否靠行		
否	64.7	58.9
是	35.3	41.1
攬客方式		
自行負責攬客	(34.1)	(34.1)
公司負責攬客	(5.7)	(8.1)
兩者皆有	(60.2)	(57.8)
全年平均每輛靠行費	4.6 萬元	4.0 萬元

5. 已行駛公里數：根據調查結果，96年底臺閩地區遊覽車平均每輛已行駛之公里數為34.0萬公里，較94年底之36.1萬公里減少2.1萬公里或5.8%，其中以行駛「10～未滿20萬公里」最多，占18.7%，其次為「未滿10萬公里」，占16.8%，再次為「30～未滿40萬公里」（占13.6%），及「20～未滿30萬公里」（占12.4%）。

表5 臺閩地區遊覽車已行駛公里數

項目別	單位：%	
	96年底	94年底
總計	100.0	100.0
未滿10萬公里	16.8	12.2
10～未滿20萬公里	18.7	15.5
20～未滿30萬公里	12.4	15.2
30～未滿40萬公里	13.6	14.9
40～未滿50萬公里	11.6	14.8
50～未滿60萬公里	10.8	11.7
60～未滿70萬公里	9.8	6.7
70萬公里以上	6.5	9.0
平均值	34.0萬公里	36.1萬公里

6. 購買時完車總價及車齡：96年底臺閩地區遊覽車中，其當初購買時完車總價(含車內裝潢、冷氣及其他設備)平均每輛約為381.3萬元，較94年底之321.5萬元增加59.8萬元或18.6%，其中又以「2百萬～未滿3百萬元」最多，占18.4%，惟所占比例減少9.3個百分點。

表6 臺閩地區遊覽車購買時完車總價

項目別	單位：%		
	96年底	94年底	增減數(百分點)
總計	100.0	100.0	—
未滿1百萬元	10.5	11.5	-1.0
1百萬元～未滿2百萬元	11.0	16.5	-5.5
2百萬元～未滿3百萬元	18.4	27.7	-9.3
3百萬元～未滿4百萬元	14.5	11.9	2.6
4百萬元～未滿5百萬元	12.2	10.8	1.4
5百萬元～未滿6百萬元	14.0	10.5	3.5
6百萬元～未滿7百萬元	14.4	9.1	5.3
7百萬元以上	5.0	1.9	3.1
平均值	381.3萬元	321.5萬元	59.8萬元

96 年底遊覽車購買時之車齡，以「未滿 1 年」之新車居多，占 56.5%，「7 年以上」占 16.0%，「1~未滿 3 年」占 10.8%。

表 7 臺閩地區遊覽車購買時車齡

單位：%

項目別	96 年底	94 年底
<b>總計</b>	<b>100.0</b>	<b>100.0</b>
未滿1年	56.5	48.2
1~未滿3年	10.8	11.9
3~未滿5年	8.8	12.5
5~未滿7年	7.9	11.2
7年以上	16.0	16.2
平均值	2.9年	3.0年

7. 預計可再使用年數：96 年底臺閩地區遊覽車預計可再使用年數平均為 7.2 年，較 94 年底之 6.3 年增加 0.9 年，其中以預計可再使用「4~未滿 6 年」最多，占 21.0%，其次為「8~未滿 10 年」，占 17.5%，再次為「2~未滿 4 年」，占 16.9%。

表 8 臺閩地區遊覽車預計可再使用年數

單位：%

項目別	96 年底	94 年底
<b>總計</b>	<b>100.0</b>	<b>100.0</b>
未滿2年	5.3	8.4
2~未滿4年	16.9	19.2
4~未滿6年	21.0	23.1
6~未滿8年	13.9	15.7
8~未滿10年	17.5	14.7
10年以上	25.5	18.9
平均值	7.2年	6.3年

8. 預計未來淘汰處理方式：96 年底臺閩地區遊覽車業者對於預計未來車輛淘汰處理方式，以「變賣」最多，占 61.2%，其次為「改作交通車或路線班車」，占 17.8%，顯見遊覽車淘汰後之再利用率甚高，而「報廢」及「其他淘汰處理方式」則分別占 17.4%及 3.6%。

表 9 臺閩地區遊覽車預計未來淘汰處理方式

單位：%

項目別	96 年底	94 年底
總計	100.0	100.0
變賣	61.2	62.9
改作交通車或路線班車	17.8	21.8
報廢	17.4	13.7
其他	3.6	1.6

## (二)行駛里程及能源使用情況

1. 燃料種類：96 年臺閩地區遊覽車使用之油料，主要以柴油為主，占 99.6%，較 94 年增加 0.9 個百分點，其中 91.4%是超級柴油，8.2%是生質柴油，無鉛汽油則僅占 0.4%。

表 10 臺閩地區遊覽車使用之燃料種類

單位：%

項目別	96 年	94 年
總計	100.0	100.0
柴油	99.6	98.7
超級柴油	91.4	98.7
生質柴油	8.2	*
無鉛汽油	0.4	1.3

註：我國自 96 年 7 月 27 日起販售「生質柴油」。

2. **燃油效率**：96年臺閩地區遊覽車平均每公升柴（汽）油可行駛之里程數為3.02公里，較94年之2.98公里增加1.3%，每公升可行駛之里程數以「2～未滿3公里」者居多，占41.4%，其次為「3～未滿4公里」，占24.6%。

表 11 臺閩地區遊覽車燃油效率

單位：%

項目別	96年	94年
<b>總計</b>	<b>100.0</b>	<b>100.0</b>
未滿0.5公里/公升	0.8	1.2
0.5～未滿1公里/公升	7.9	11.0
1～未滿2公里/公升	8.6	8.0
2～未滿3公里/公升	41.4	43.4
3～未滿4公里/公升	24.6	15.7
4～未滿6公里/公升	11.8	16.0
6～未滿8公里/公升	4.7	4.2
8公里及以上/公升	0.3	0.6
平均值	3.02公里/公升	2.98公里/公升

3. **全年行駛里程數**：96年臺閩地區遊覽車全年行駛里程數，平均每車為5萬5,635公里，較94年之5萬7,710公里減少2,075公里，其中以行駛「3萬～未滿6萬公里」者最多，占42.0%，其次為「6萬～未滿9萬公里」，占31.2%，二者合占73.2%。

表 12 臺灣地區遊覽車全年行駛里程數

單位：%

項目別	96年	94年
<b>總計</b>	<b>100.0</b>	<b>100.0</b>
未滿3萬公里	16.5	14.2
3萬～未滿6萬公里	42.0	42.4
6萬～未滿9萬公里	31.2	30.4
9萬～未滿12萬公里	8.7	11.2
12萬公里以上	1.6	1.7
平均值	55,635公里	57,710公里

### (三)營運狀況

1. 經營型態：遊覽車經營型態主要包括「由旅行社承租辦理旅遊」、「由旅行社以外團體或個人包租旅遊」、「由機關、學校或其他團體包作交通車」及「定時定線班車」4種。96年臺閩地區遊覽車以經營「由旅行社以外團體或個人包租旅遊」業務者最多，占61.6%，「由機關、學校或其他團體包作交通車」者次之，占60.4%，「由旅行社承租辦理旅遊」者再次之，占54.0%，「定時定線班車」則居末，占18.0%，在上述4種經營型態中，平均每輛遊覽車約經營2.1種業務。

若觀察96年臺閩地區遊覽車經營型態之變化，除經營「由旅行社承租辦理旅遊」業務者較94年成長1.1個百分點外，其餘經營型態之比重則呈下降的現象。

表 13 臺閩地區遊覽車之經營型態

項 目 別	單位：%		
	96 年	94 年	96 年較 94 年 增減%或百分點
■由旅行社以外團體或個人包租旅遊	61.6	72.5	-10.9
■由機關、學校或其他團體包作交通車	60.4	66.3	-5.9
■由旅行社承租辦理旅遊	54.0	52.9	1.1
■定時定線班車	18.0	18.9	-0.9
<b>平均每輛經營項數(項)</b>	<b>2.1</b>	<b>2.2</b>	<b>-4.5</b>

註：1. 本題為複選。

2. 「由旅行社承租辦理旅遊」包括「行駛觀光巴士(接送散客，非包租性質)」，「定時定線班車」包括「由百貨公司租用作為購物專車、由醫院租用作為醫療專車或由鄉鎮市公所租用作為社區巴士(供不特定人士搭乘)」。



2. 全年營業收入：96年臺閩地區遊覽車全年營業總收入，平均每輛為104.7萬元，主要集中在「50至未滿120萬元」間，全年營業淨收入平均每輛為28.9萬元，淨收入為40萬元以下者占總車輛數之79.9%。營業淨收入占營業總收入的比例為27.6%，較94年之29.9%，減少2.3個百分點。若以地區別分析每輛遊覽車營業淨收入占營業總收入的比例，以福建省的獲利率最高，為41.1%，其次為臺灣省之28.9%。

表 14 臺閩地區平均每輛遊覽車全年營運收入

民國 96 年 單位：萬元/輛；%

項目別	營業總收入	營業淨收入	營業淨收入占營業總收入的比例	
			96年	94年
總計	104.7	28.9	27.6	29.9
臺北市	101.9	27.9	27.0	27.0
高雄市	145.2	28.7	19.8	23.3
臺灣省	101.8	29.4	28.9	33.1
福建省	69.3	28.5	41.1	21.1

註：營業淨收入為營運總收入扣除本車輛稅費、耗油費、攤提折舊費、保險費、保養維修費、自負肇事理賠損失、車輛配屬人員費用及分攤之人事行政費、行銷管理費及其他行政管理費用。

圖 1 96年臺閩地區遊覽車全年營業總收入分布圖



圖 2 96年臺閩地區遊覽車全年營業淨收入分布圖



3. 全年出租總次數：96 年臺閩地區遊覽車全年出租總次數，平均每輛為 189 次，較 94 年之 171 次增加 10.5%，其中以「150~199 次」所占比例最高（19.0%），其次為「200~249 次」（18.6%），第 3 為「49 次以下」（15.7%）。

表 15 臺閩地區遊覽車全年出租總次數

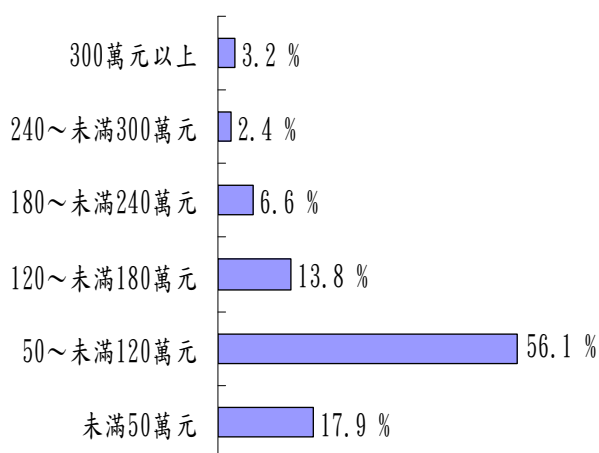
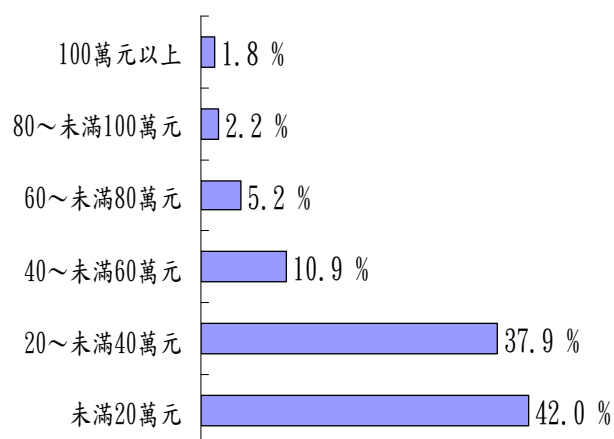
單位：%

項目別	96 年	94 年
總計	100.0	100.0
49次以下	15.7	17.7
50~99次	11.3	20.1
100~149次	12.5	12.4
150~199次	19.0	14.6
200~249次	18.6	17.5
250~299次	11.9	8.2
300~499次	8.4	6.0
500~799次	0.7	2.8
800次以上	1.9	0.7
平均值	189 次	171 次

註：出租總次數係以旅遊或交通車行駛之去程及回程合計為一次，定時定線班車則為每行駛一班次計一次。

4. 假日出租比例：96 年臺閩地區遊覽車於假日出租總次數占全年出租總次數（含假日、平常日）之比例平均每輛為 34.5%，其中以「未滿 10%」所占比例最高（27.2%），其次為「10~未滿 30%」（24.4%），第 3 為「30~未滿 50%」（20.7%），合計有 72.3% 之遊覽車假日出租比例未滿 50%。

表 16 臺閩地區遊覽車假日出租次數之比例

單位：%

項目別	96 年	94 年
總計	100.0	100.0
未滿10%	27.2	19.4
10~未滿30%	24.4	28.3
30~未滿50%	20.7	18.7
50~未滿70%	14.0	14.9
70~未滿90%	9.8	11.6
90%以上	3.9	7.1
平均值	34.5%	39.0%

註：1. 假日出租次數之比例為假日出租總次數占全年出租總次數（含假日、平常日）之比例。  
2. 假日係指週六、週日及國定假日，平常日則為非國定假日之週一至週五。

5. 全年出租總天數：96 年臺閩地區遊覽車全年出租總天數，平均每輛為 183 天，其中仍以「200～未滿 250 天」所占比例最高（27.0%），其次為「150～未滿 200 天」（17.0%），第 3 為「100～未滿 150 天」（13.4%）。

表 17 臺閩地區遊覽車全年出租總天數

單位：%

項目別	96 年	94 年
<b>總計</b>	<b>100.0</b>	<b>100.0</b>
未滿50天	9.7	14.3
50～未滿100天	10.9	17.9
100～未滿150天	13.4	12.6
150～未滿200天	17.0	14.0
200～未滿250天	27.0	20.9
250～未滿300天	12.4	13.2
300～未滿350天	8.7	5.0
350天以上	0.9	2.0
平均值	183 天	166 天

註：出租總天數係指全年每次實際出租天數之合計，交通車為契約規定中扣除例假日停駛之實際行駛天數，定時定線班車則以有實際行駛定時定線班次之天數計算之。

6. 每次載客人數：96 年臺閩地區遊覽車全年平均每次載客人數，平常日為 31 人，假日為 34 人，分別較 94 年增加 3 人及 4 人，其中平常日以「35～39 人」所占比例最高（31.0%），其次為「30～34 人」（17.3%）；假日則以「40～44 人」所占比例最高（32.8%），其次為「35～39 人」（28.2%）。

表 18 臺閩地區遊覽車全年平均每次載客人數

單位：%

項目別	96 年		94 年	
	平常日	假日	平常日	假日
<b>總計</b>	<b>100.0</b>	<b>100.0</b>	<b>100.0</b>	<b>100.0</b>
9人以下	1.6	0.7	3.7	2.5
10～14人	4.8	2.6	9.8	7.1
15～19人	14.2	13.5	17.8	17.3
20～24人	4.9	5.3	6.3	6.4
25～29人	8.7	4.5	9.1	7.3
30～34人	17.3	11.8	16.7	11.1
35～39人	31.0	28.2	27.0	30.8
40～44人	16.9	32.8	8.3	14.5
45人以上	0.5	0.6	1.4	3.1
平均值	31人	34人	28人	30人

7. 最常載客遊覽之旅遊地點：根據調查結果，96 年遊覽車全年最常載客遊覽之旅遊地點依序為：墾丁（25.6%）、日月潭（14.0%）、阿里山（13.4%）、九族文化村（9.1%）及劍湖山（8.8%）等。

表 19 臺閩地區遊覽車最常載客遊覽之旅遊地點

民國 96 年

單位：%

排名	旅遊地點	車籍所在地區				
		總計	北部地區	中部地區	南部地區	東部地區
1	墾丁	25.6	19.2	40.3	26.5	16.8
2	日月潭	14.0	18.9	11.3	10.2	2.0
3	阿里山	13.4	14.3	7.1	19.0	1.5
4	九族文化村	9.1	8.1	8.7	12.5	1.5
5	劍湖山	8.8	8.5	9.9	9.7	1.5
6	溪頭	6.8	8.6	3.2	7.9	1.5
7	六福村	5.4	5.7	7.6	4.1	-
8	知本	5.3	1.4	2.6	11.9	26.7
9	故宮博物院	4.9	9.5	0.6	1.5	-
10	清境農場	4.5	3.8	7.1	3.8	3.0

註：1. 北部地區包含臺北市、臺北縣、宜蘭縣、桃園縣、新竹縣、基隆市、新竹市，中部地區包含臺中縣、彰化縣、南投縣、雲林縣、苗栗縣、臺中市，南部地區包含高雄市、嘉義縣、臺南縣、高雄縣、屏東縣、澎湖縣、嘉義市、臺南市，東部地區包含臺東縣、花蓮縣。

2. 本題為複選，最多選3項。

3. 因限於篇幅，本表僅列出前10個最常載客旅遊之地點。

#### (四)保養、維修費用

96 年臺閩地區遊覽車全年保養、維修費用，平均每輛為 25.2 萬元，較 94 年之 23.3 萬元，增加 1.9 萬元或 8.2%，其中以輪胎更換費 5.0 萬元最高，其次為附屬油料費 4.3 萬元，至於車內裝潢更換費最少，僅 2.1 萬元。

表 20 臺閩地區遊覽車全年平均每輛保養、維修費用

單位：萬元

項目別	96 年		94 年	
	金額	排名	金額	排名
總計	25.2		23.3	
輪胎更換費	5.0	1	4.4	1
附屬油料費	4.3	2	3.9	2
零、配件更換費	3.9	3	3.5	3
引擎維修費	3.6	4	3.3	4
車身板金、烤漆費	2.5	5	2.5	5
車內裝潢更換費	2.1	6	2.3	6
其他保養、維修費	3.8	—	3.7	—

註：附屬油料係指柴、汽油除外之機油、潤滑油、考邦油、煞車油等。

## (五) 交通事故及保險理賠狀況

1. 全年發生交通事故概況：臺閩地區有 5.6% 之遊覽車曾於 96 年間發生過交通事故，平均由本車造成事故次數為 1.1 次，平均每輛遊覽車(僅指有發生交通事故者)發生 1.3 次，平均實際理賠次數為 1.1 次。

表 21 臺閩地區遊覽車全年發生交通事故概況

項目別	單位：%	
	96 年	94 年
總計	100.0	100.0
無	94.4	94.5
有	5.6	5.5
平均發生事故次數 (次)	1.3	1.7
平均由本車造成次數(次)	1.1	1.1
平均實際理賠次數 (次)	1.1	1.4

2. 全年發生交通事故之類別：96 年臺閩地區遊覽車全年發生交通事故之類別，以「違規超車、轉彎、迴轉」最多，占 28.0%，其次依序為「未保持安全距離」(21.5%)、「違規停車」(13.2%)、「擦撞或碰撞」(11.1%)、「爭道行駛」(9.6%)、「超速」(8.2%)及「闖紅燈」(6.3%)等。

與 94 年比較，發生交通事故類別之比例增加最多之項目為「違規超車、轉彎、迴轉」及「超速」，分別增加 8.7 及 5.5 個百分點，減少最多者則為「未保持安全距離」及「闖紅燈」，分別減少 25.7 及 7.9 個百分點。

表 22 臺閩地區遊覽車全年發生交通事故之類別

項目別	單位：%				96 年較 94 年 增減百分點
	96 年		94 年		
	百分比	排名	百分比	排名	
違規超車、轉彎、迴轉	28.0	1	19.3	2	8.7
未保持安全距離	21.5	2	47.2	1	-25.7
違規停車	13.2	3	10.6	5	2.6
擦撞或碰撞	11.1	4	*	-	-
爭道行駛	9.6	5	16.0	3	-6.4
超速	8.2	6	2.7	6	5.5
闖紅燈	6.3	7	14.2	4	-7.9
闖越平交道	1.9	8	2.7	7	-0.8
酒後駕車	1.5	9	0.7	9	0.8
手持聽筒打大哥大	-	-	1.6	8	-
其他	23.0	-	7.8	-	-

註：1. 本題為複選。

2. 94 年無「擦撞或碰撞」選項。

3. 參加保險情況：96 年臺閩地區遊覽車參加之保險類別，排名依序為「強制第三人責任險」(97.1%)、「任意第三人責任險」(87.9%)、「公會聯保」(85.7%)、「汽車乘客責任險」(45.0%)及「綜合損失險(或全險)」(3.9%)。平均每車全年繳交保險費之金額約為 3.6 萬元，其中以繳交「3 萬～未滿 4 萬元」最多，占 35.2%，其次為「2 萬～未滿 3 萬元」，占 22.4%，再次為「4 萬～未滿 5 萬元」，占 16.1%。

表 23 臺閩地區遊覽車參加保險情況

單位：%

項目別	96年	94年	項目別	96年	94年
<b>總計</b>	<b>100.0</b>	<b>100.0</b>			
<b>按參加保險類別分*</b>			<b>按年繳保險費總額分</b>		
綜合損失險(或全險)	3.9	6.6	未滿 1 萬元	2.9	2.8
強制第三人責任險	97.1	96.3	1 萬～未滿 2 萬元	9.3	9.9
任意第三人責任險	87.9	83.8	2 萬～未滿 3 萬元	22.4	32.1
汽車乘客責任險	45.0	38.1	3 萬～未滿 4 萬元	35.2	20.8
公會聯保	85.7	82.4	4 萬～未滿 5 萬元	16.1	19.8
其他險	0.8	1.0	5 萬～未滿 6 萬元	6.6	3.2
			6 萬～未滿 7 萬元	1.2	5.1
			7 萬～未滿 8 萬元	2.1	1.7
			8 萬元以上	4.3	4.6
			平均值(萬元)	3.6	3.6

註：\*參加保險類別為複選。

就 96 年臺閩地區曾發生交通事故的遊覽車觀之，平均每輛遊覽車獲得保險理賠金額為 5.9 萬元，較 94 年之 4.9 萬元增加 1 萬元，而全年肇事損失由公司(或駕駛員)自行理賠之金額，平均每車為 1.8 萬元，則較 94 年減少 2.2 萬元。

表 24 臺灣地區全年曾發生交通事故遊覽車之理賠情況

單位：%

項目別	96年	94年	項目別	96年	94年
<b>總計</b>	<b>100.0</b>	<b>100.0</b>			
<b>按平均每輛獲得保險理賠金額分</b>			<b>按全年肇事損失由公司自行理賠金額分</b>		
無	38.0	38.8	無	51.6	45.1
未滿 3 萬元	39.7	40.7	未滿 3 萬元	37.6	36.5
3 萬～未滿 5 萬元	7.5	3.1	3 萬～未滿 5 萬元	5.4	4.9
5 萬～未滿 10 萬元	6.2	10.6	5 萬～未滿 10 萬元	1.9	5.1
10 萬～未滿 30 萬元	3.8	2.2	10 萬～未滿 30 萬元	2.6	5.1
30 萬元以上	4.8	4.6	30 萬元以上	0.9	3.2
平均值	5.9萬元	4.9萬元	平均值	1.8萬元	4.0萬元

## (六)車輛駕駛員基本資料

1. **駕駛員人數**：96 年底臺閩地區平均每輛遊覽車配屬之固定駕駛員以 1 人最普遍，占 95.1%，配屬 2 人者，占 4.6%，而 3 人以上者，則僅占 0.4%，平均每輛遊覽車配屬 1.05 位駕駛員。
2. **駕駛員年齡**：96 年底臺閩地區遊覽車駕駛員之平均年齡為 46.2 歲。按年齡結構觀察，以「40～未滿 50 歲」最多，占 49.8%，其次為「50～未滿 60 歲」，占 28.1%，再次為「30～未滿 40 歲」，占 19.6%。
3. **駕駛員教育程度**：96 年底臺閩地區遊覽車駕駛員之教育程度以高中(職)最多，占 49.1%，其次為國(初)中，占 40.0%，而大專以上者僅占 3.4%。
4. **駕駛員實際從事遊覽車駕駛工作年數**：96 年底臺閩地區遊覽車駕駛員實際從事遊覽車駕駛之平均工作年數為 11.1 年。就實際工作年數觀察，以「6～未滿 9 年」最多，占 28.8%，其次為「3～未滿 6 年」，占 18.4%，再次為「9～未滿 12 年」及「12～未滿 15 年」，各占 14.2%。上述資料顯示，臺閩地區遊覽車駕駛員近 9 成 8 有駕駛遊覽車 3 年以上之實際工作經驗。
5. **駕駛員在目前所屬之公司服務年資**：96 年底臺閩地區遊覽車駕駛員於現在的公司之服務年資平均為 4.5 年，其中以「3～未滿 6 年」最多，占 24.0%，其次為「2～未滿 3 年」，占 20.7%，再次為「1～未滿 2 年」，占 19.6%，有 5 成駕駛員在目前所屬公司之服務年資低於 3 年，可見駕駛員之流動率頗為頻繁。
6. **駕駛員每月本(底)薪所得**：96 年臺閩地區遊覽車駕駛員平均每月本(底)薪所得為 2 萬 2 千元，其中以「未滿 1 萬 5 千元」最多，占 22.4%，「1 萬 5 千～未滿 2 萬元」次之，占 21.6%，「2 萬～未滿 2 萬 5 千元」第 3，占 20.9%。
7. **駕駛員每月獎金及額外收入所得**：96 年臺閩地區遊覽車駕駛員平均每月獎金及額外收入所得為 1 萬 2 千元，其中以「未滿 5 千元」最多，占 30.0%，「5 千～未滿 1 萬元」次之，占 26.1%，第 3 為「1 萬

～未滿 1 萬 5 千元」，占 15.0%。由平均每月本(底)薪、獎金及額外收入加總得知，每位遊覽車駕駛員平均每月總所得為 3 萬 4 千元。

表 25 臺閩地區遊覽車駕駛員基本資料

民國 96 年底

單位：%

項目別	百分比	項目別	百分比	項目別	百分比
<b>總計</b>	<b>100.0</b>				
<b>按車輛配屬固定駕駛員人數分</b>		<b>按駕駛員工作年數分</b>		<b>按每月本(底)薪所得分</b>	
1人	95.1	未滿3年	1.4	未滿1萬5千元	22.4
2人	4.6	3～未滿6年	18.4	1萬5千元～未滿2萬元	21.6
3人以上	0.4	6～未滿9年	28.8	2萬～未滿2萬5千元	20.9
平均值(人)	1.05	9～未滿12年	14.2	2萬5千～未滿3萬元	16.0
<b>按駕駛員年齡分</b>		12～未滿15年	14.2	3萬元～未滿3萬5千元	13.9
20～未滿30歲	0.5	15～未滿18年	7.7	3萬5千元以上	5.2
30～未滿40歲	19.6	18～未滿21年	5.4	平均值(萬元)	2.2
40～未滿50歲	49.8	21年以上	9.9		
50～未滿60歲	28.1	平均值(年)	11.1		
60歲以上	2.0				
平均值(歲)	46.2				
<b>按駕駛員教育程度分</b>		<b>按駕駛員在目前所屬之公司服務年資分</b>		<b>按每月獎金及額外收入所得分</b>	
國小及以下	7.5	未滿1年	10.6	未滿5千元	30.0
國(初)中	40.0	1～未滿2年	19.6	5千～未滿1萬元	26.1
高中(職)	49.1	2～未滿3年	20.7	1萬～未滿1萬5千元	15.0
專科以上	3.4	3～未滿6年	24.0	1萬5千元～未滿2萬元	7.0
		6～未滿9年	11.0	2萬～未滿2萬5千元	9.0
		9～未滿12年	4.9	2萬5千～未滿3萬元	4.9
		12年以上	9.0	3萬元以上	8.0
		平均值(年)	4.5	平均值(萬元)	1.2

### (七)駕駛員對遊覽車行車安全管理之意見

1. 遊覽車駕駛員認為會造成遊覽車發生事故的原因：96 年臺閩地區遊覽車駕駛員認為會造成遊覽車發生事故之首要原因為「駕駛員經驗不足」，其次為「對行駛路況不熟」，第 3 為「駕駛員精神狀態不佳」。此外，「在山區道路以高速行駛」、「道路標示不清」、「煞車失靈」、「車齡過於老舊」及「改裝車體結構」等，亦是駕駛員認為會造成遊覽



車發生事故之原因。綜觀前 3 項主要原因，大都屬於人為（駕駛員）因素，而認為是車輛問題所造成事故之原因（如煞車失靈、車齡過於老舊，…等）則排名較後面。

表 26 遊覽車駕駛員認為會造成遊覽車發生事故的原因

民國 96 年

單位：分

排名	項目別	平均分數
1	駕駛員經驗不足	1.9
2	對行駛路況不熟	1.0
3	駕駛員精神狀態不佳	0.9
4	在山區道路以高速行駛	0.7
5	道路標示不清	0.5
6	煞車失靈	0.4
7	車齡過於老舊	0.3
8	改裝車體結構	0.2
9	使用再生胎	0.1
—	其他	0.1

註：按優先順序之高低，分別給予 3 分（第一優先）、2 分（第二優先）、1 分（第三優先）。

2. 遊覽車駕駛員取得大客車限制行駛路段或時段資訊的管道：96 年臺灣地區遊覽車駕駛員取得大客車限制行駛路段或時段資訊的管道，以由「遊覽車公會」取得最多，占 68.3%，其次為「所屬之公司」，占 47.9%，再其次為「報紙」（占 33.2%）、「交通部印製之宣導品」（占 31.3%）及「電視宣導短片」（占 30.4%）。

圖 3 遊覽車駕駛員取得大客車限制行駛路段或時段資訊的管道

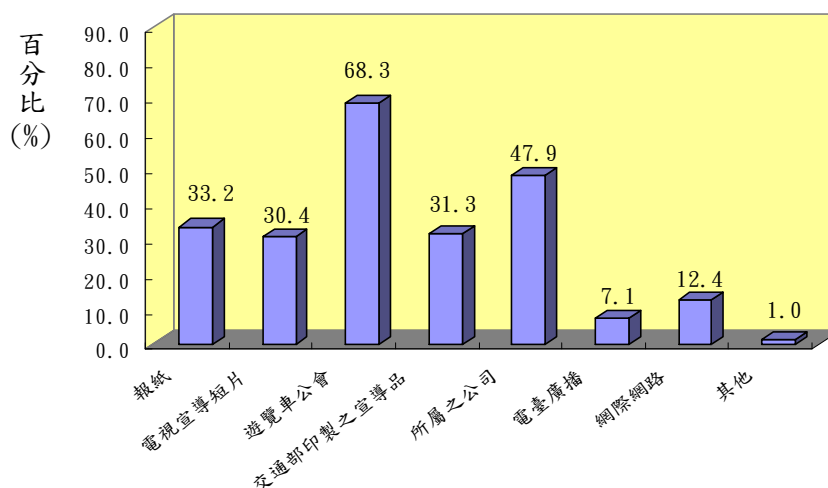

註：本題為複選，最多選 3 項。

## 二、業者部分

### (一)遊覽車業者基本資料

1. 遊覽車業者家數與車輛數：96 年底臺閩地區遊覽車業者計 915 家，平均每家擁有遊覽車 12.7 輛。就業者登記地區觀之，臺灣省占 61.9%，臺北市占 26.3%，高雄市占 10.3%，福建省僅占 1.5%。

表 27 臺閩地區遊覽車業者家數與車輛數

地區別	96 年底			94 年底		
	家數 (家)	百分比 (%)	平均每家擁有 車輛數(輛)	家數 (家)	百分比 (%)	平均每家擁有 車輛數(輛)
總計	915	100.0	12.7	881	100.0	12.3
臺北市	241	26.3	13.0	248	28.1	12.0
高雄市	94	10.3	10.2	95	10.8	9.0
臺灣省	566	61.9	13.0	525	59.6	13.0
福建省	14	1.5	10.9	13	1.5	12.2

資料來源：同表 1。

2. 業者成立年數：96 年底臺閩地區遊覽車業者成立年數平均為 17.9 年，以「10~未滿 20 年」所占比例最高，占 25.3%，其次為「5~未滿 10 年」(24.2%)，再其次為「30~未滿 40 年」(22.7%)。

表 28 臺閩地區遊覽車業者成立年數

項目別	單位：%	
	96 年底	94 年底
總計	100.0	100.0
未滿 2 年	4.5	6.0
2~未滿 5 年	8.9	9.4
5~未滿 10 年	24.2	33.3
10~未滿 20 年	25.3	14.8
20~未滿 30 年	8.8	16.9
30~未滿 40 年	22.7	15.0
40~未滿 50 年	4.1	3.2
50 年以上	1.5	1.5
平均成立年數	17.9 年	16.6 年

資料來源：同表 1。

3. 公司經營車隊組成：96 年底臺閩地區遊覽車業者經營車隊之組成以「部分自有且接受靠行」最多，占 53.3%，其次為「完全公司自有」，占 40.0%，「完全接受靠行」則僅占 6.8%。合計公司經營車隊中有接受靠行者為 60.1%，較 94 年底之 65.8%減少 5.7 個百分點，在車隊組成為「部分自有且接受靠行」之公司中，自有車占 49.0%、靠行車占 51.0%。

表 29 臺閩地區遊覽車業者之經營車隊組成

單位：%

項目別	96年底	94年底
<b>總計</b>	<b>100.0</b>	<b>100.0</b>
完全公司自有	40.0	34.2
部分自有且接受靠行 (靠行車比例)	53.3 (51.0)	55.9 (52.9)
完全接受靠行	6.8	9.9

4. 公司員工組成：調查資料顯示，96 年底臺閩地區遊覽車業者員工人數平均每家為 13.5 人，較 94 年底減少 1.4 人。其中以「10~19 人」所占比例最高 (33.6%)，其次為「5~9 人」(30.1%)，員工人數「4 人以下」之公司亦占 19.0%。就員工組成分析，以司機占員工之比例最大，占 80.9%，行政人員則占 15.8%，由此可知遊覽車客運業成員仍以司機為主。

表 30 臺閩地區遊覽車業者之員工概況

單位：%

項目別	96年底	94年底	項目別	96年底	94年底
<b>總計</b>	<b>100.0</b>	<b>100.0</b>	<b>員工組成</b>		
<b>按員工人數分</b>			司機	80.9	77.6
4 人以下	19.0	17.1	行政人員	15.8	15.9
5~9 人	30.1	33.1	其他人員	3.3	6.5
10~19 人	33.6	30.1			
20~29 人	8.1	11.6			
30~39 人	4.5	4.5			
40 人以上	4.8	3.5	平均員工人數	13.5 人	14.9 人

5. 公司資本額：根據監理資料統計得知 96 年底臺閩地區遊覽車業者之登記資本額，以「3～未滿 4 千萬元」所占比例最高，占 43.2%，其次為「5 千萬～未滿 1 億元」，占 20.6%。

表 31 臺閩地區遊覽車業者登記資本額

項目別	單位：%	
	96年底	94年底
總計	100.0	100.0
未滿 1 千萬元	2.0	2.0
1～未滿 2 千萬元	12.4	12.8
2～未滿 3 千萬元	19.9	20.8
3～未滿 4 千萬元	43.2	46.1
4～未滿 5 千萬元	1.7	1.6
5 千萬～未滿 1 億元	20.6	16.3
1 億元以上	0.2	0.3

資料來源：同表 1。

## (二)遊覽車業者營運現況與預期

1. 96 年營運狀況：臺閩地區遊覽車業者就其 96 年營運狀況與上(95)年比較，衰退者高達 69.5%，較 94 年增加 7.2 個百分點，其中衰退幅度在「20%以上」及「5～未滿 10%」者各占 26.8%，細究衰退原因以「油價上漲，影響營運收入」為首，其次為「經濟不景氣影響國人租用意願」。而 96 年營運狀況成長者，占 23.8%，其中成長幅度以「未滿 5%」者最多，占 58.8%，成長「5～未滿 10%」者次之，占 24.7%，業者認為成長首要原因為「增加交通車業務」，其次為「公司經營體質改善，並加強營運管理」。至於 96 年營運狀況零成長者，僅占 6.7%。

表 32 臺閩地區遊覽車業者 96 年營運狀況與上年之比較

比較情形	單位：%						
	小計	未滿 5%	5～未滿 10%	10～未滿 15%	15～未滿 20%	20% 以上	
總計	100.0						
成長	23.8	(100.0)	(58.8)	(24.7)	(8.8)	(3.3)	(4.4)
衰退	69.5	(100.0)	(16.6)	(26.8)	(21.9)	(7.9)	(26.8)
零成長	6.7	-	-	-	-	-	-

圖 4 遊覽車業者認為 96 年營運狀況成長之主要原因

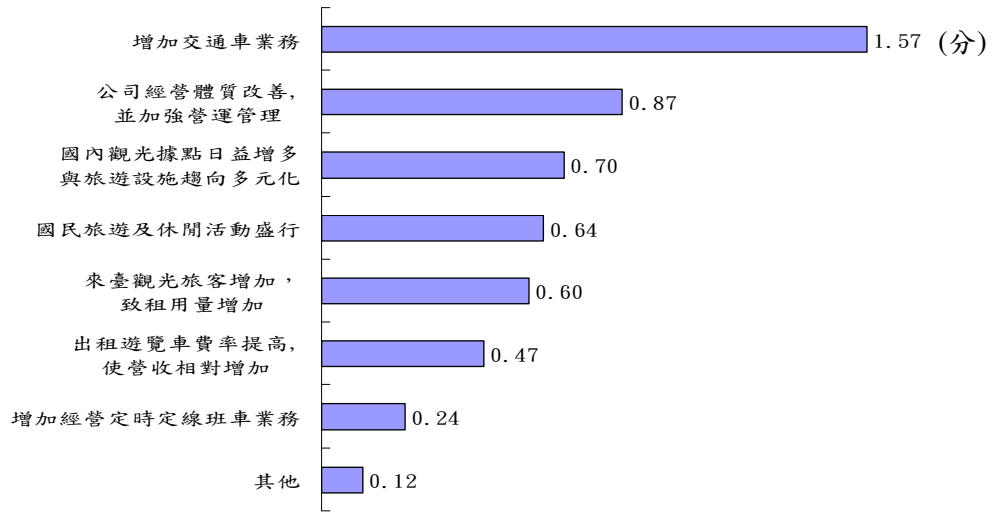

註：原因按填寫優先順序之高低，分別給予 3 分(第一優先)、2 分(第二優先)、1 分(第三優先)。

圖 5 遊覽車業者認為 96 年營運狀況衰退之主要原因

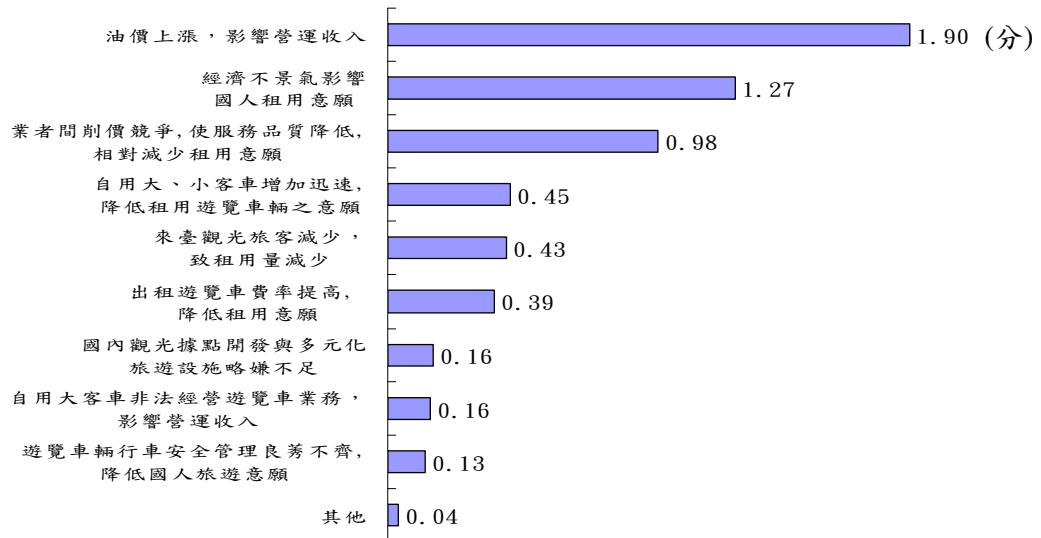

註：原因按填寫優先順序之高低，分別給予 3 分(第一優先)、2 分(第二優先)、1 分(第三優先)。

2. 業者對未來一年營運狀況之預期：臺閩地區遊覽車業者預期未來一年（97年）營運狀況與96年比較，認為會成長者占29.2%，其中預期成長幅度「未滿5%」者占45.9%，成長「5~未滿10%」者占33.8%。而認為會衰退者達44.6%，其中預期衰退幅度「5~未滿10%」者占39.2%，而「10~未滿15%」者則占22.8%。至於預測未來一年之營運狀況將零成長者，則有26.1%，顯示遊覽車業者對未來一年之營運狀況多持悲觀之預期。

表 33 臺閩地區遊覽車業者對未來一年營運狀況之預期

民國 96 年

單位：%

預期情形	幅 度						
	小計	未滿 5%	5~未 滿 10%	10~未 滿 15%	15~未 滿 20%	20% 以上	
總 計	100.0						
成 長	29.2	(100.0)	(45.9)	(33.8)	(12.6)	(2.4)	(5.3)
衰 退	44.6	(100.0)	(12.9)	(39.2)	(22.8)	(7.1)	(18.0)
零成長	26.1	-	-	-	-	-	-

3. 與相關產業結合進行促銷之情形：96年臺閩地區有65.2%遊覽車業者表示沒有與相關產業結合進行促銷，而有34.8%業者則表示有。與相關產業結合之業者所占比例較94年增加1.4個百分點，其中以與「旅行社」（91.5%）結合為最多，其次為「遊樂區」（27.8%）。

表 34 臺閩地區遊覽車業者是否與相關產業結合進行促銷

單位：%

項 目 別	96年	94年
總 計	100.0	100.0
否	65.2	66.6
有	34.8	33.4
按結合之相關產業分*		
旅行社	(91.5)	(90.1)
遊樂區	(27.8)	(30.0)
觀光飯店	(22.8)	(24.2)
特產中心	(3.6)	(7.3)
其他	(3.2)	-

註：\*表複選題。

5. 經營定時定線班車業務之情形：96年臺閩地區有63.8%遊覽車業者沒有經營定時定線班車業務，而有36.2%業者表示有經營此項業務。有經營定時定線班車業務者較94年增加4.2個百分點，經營之主要原因以「維持穩定之營業收入」為最多，占73.9%，其次為「減少遊覽車車輛閒置」，占59.2%。

表 35 臺閩地區遊覽車業者是否經營定時定線班車業務

單位：%

項目別	96年	94年
總計	100.0	100.0
否	63.8	68.0
有	36.2	32.0
依主要原因分		
維持穩定之營業收入	(73.9)	*
減少遊覽車車輛閒置	(59.2)	(82.9)
經營定時定線班車利潤較高	(8.1)	(12.3)
營運方式較公路(或市區)汽車客運業者有彈性	(7.0)	(8.3)
未能取得公路客運路線經營權	(2.9)	(7.9)
營運成本較公路(或市區)汽車客運業者低	(1.1)	(6.6)
其他	(8.8)	(16.7)

註：1. 本題為複選，最多選3項。

2. 94年無「維持穩定之營業收入」選項。

6. 平均一天出車輛數占總營運車輛數的比例：96年臺閩地區遊覽車業者平均一天出車輛數占總營運車輛數的比例，在平常日以「未滿10%」最多，占27.1%；在假日則以「50~未滿70%」最多，占26.3%，假日出車比例之平均值為55.6%遠高於平常日之32.6%，顯示整體而言，假日出車的比例高於平常日。

96年假日出車比例之平均值為55.6%，較94年之54.4%增加1.2個百分點，平常日出車比例之平均值為32.6%，則較94年之37.6%減少5.0個百分點。

圖 6 臺閩地區遊覽車業者平均一天出車輛數  
占總營運車輛數比例分布圖

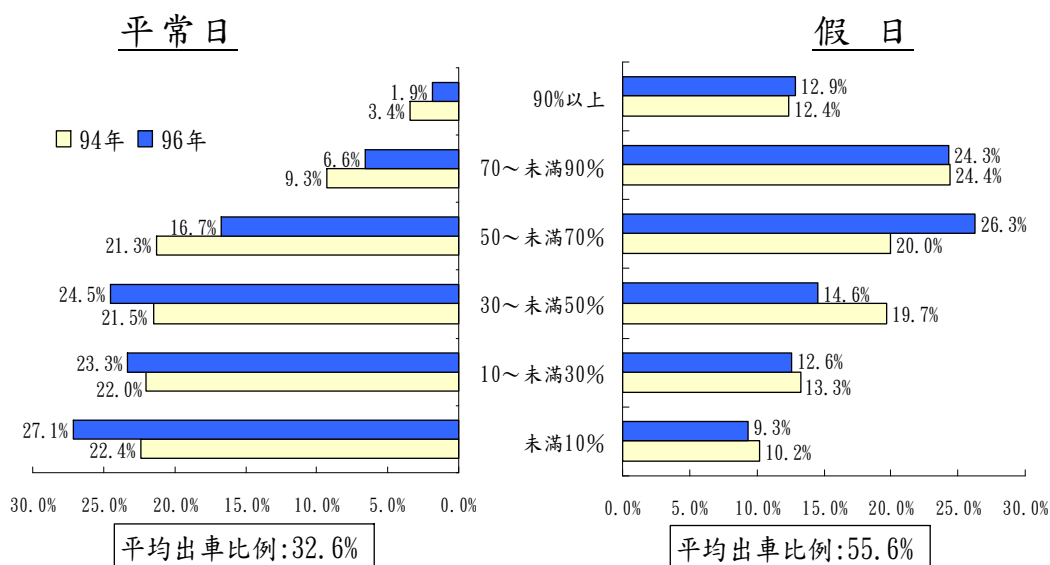

7. 投保「汽車雇主責任保險」之情形：「汽車雇主責任保險」係指被保險人僱用之駕駛人及隨車服務人員，因被保險汽車發生意外事故，而有體傷、殘廢或死亡，被保險人依法應負賠償責任而受賠償請求時，保險公司對被保險人負賠償責任。96年臺閩地區遊覽車業者 58.5% 有投保「汽車雇主責任保險」，而有 41.5% 業者表示未投保。

## (二)對政府輔導及管理措施之意見

1. 對改善遊覽車之行車品質及預防交通事故較有幫助之政策：96年臺閩地區遊覽車業者認為政府所推動之各項措施中，對改善遊覽車之行車品質及預防交通事故較有幫助之前 3 名者依序為「辦理遊覽車駕駛人訓練課程」(61.2%)、「建立營業大客車駕駛人登記制度」(50.9%)及「行車前對駕駛員從事酒精濃度測試」(42.7%)。



表 36 臺閩地區遊覽車業者認為政府所推動之各項施政措施中對改善行車品質及預防交通事故較有幫助之政策

單位：%

項目別	96年	94年
1. 辦理遊覽車「駕駛人」訓練課程	61.2	52.2
2. 建立營業大客車駕駛人登記制度（遊覽車客運業駕駛人登記證之核發）	50.9	*
3. 行車前對駕駛員從事酒精濃度測試	42.7	49.7
4. 辦理遊覽車客運業安全考核作業	27.0	27.4
5. 標示安全設備位置與操作方法及播放安全逃生資訊影片	26.9	37.6
6. 辦理遊覽車「管理人員」訓練課程	18.9	16.0
7. 執行全面臨時檢驗工作（含場站臨時檢驗）	15.2	16.6
8. 推廣「遊覽車業者租賃定型化契約」	12.1	18.4

註：1. 本題為複選，最多選3項。

2. 94年無「建立營業大客車駕駛人登記制度」選項。

2. 遊覽車業者認為設置「評鑑優良遊覽車客運業標章」對公司整體形象及營運狀況有無實質幫助：96年臺閩地區遊覽車業者有51.2%認為設置「評鑑優良遊覽車客運業標章」對公司整體形象及營運狀況有實質幫助，而有48.8%業者表示無幫助。
3. 遊覽車業者是否聘任專業經理人：有15.8%之業者表示有聘任專業經理人，而高達84.2%之業者表示未聘任，未聘任的原因以「老闆本身有多年營運經驗，無須仰賴專業經理人」最多，占68.3%，其次為「專業經理人薪資高，公司負擔不起」，占53.2%，再次為「有無聘任專業經理人對於公司營運狀況不會有太大差別」，占25.5%。

表 37 遊覽車業者無聘任專業經理人之原因

民國96年

排名	項目別	百分比(%)
1	老闆本身有多年營運經驗，無須仰賴專業經理人	68.3
2	專業經理人薪資高，公司負擔不起	53.2
3	有無聘任專業經理人對於公司營運狀況不會有太大差別	25.5
4	其他	2.0

註：本題為複選。

## 參、結 論

### (一) 遊覽車概況

1. **輛數及車齡**：96 年底臺閩地區遊覽車計 1 萬 1,585 輛，較 94 年底增加 747 輛或 6.9%，其中未滿 5 年者占全體遊覽車之 3 成，其中未滿 3 年之新車占全體遊覽車之 15.0%，而車齡 10 年以上者占全體遊覽車之 4 成 2，其中 15 年以上者占 16.0%，平均車齡 8.5 年。
2. **車型**：96 年底臺閩地區遊覽車車輛以大型車最普遍，占 81.9%，其中以「36~45 人座」之車輛所占比例最高（67.5%）；中型車則占 18.1%。「16~25 人座」及「36~45 人座」之遊覽車合計占整體遊覽車之 85.2%，且所占比例均較 94 年底增加，未來此兩種車款應是遊覽車業者購車之主流。
3. **靠行情形**：根據調查結果，96 年底臺閩地區遊覽車靠行之比例為 35.3%，較 94 年底之 41.1% 減少 5.8 個百分點，平均每輛靠行遊覽車之全年靠行費為 4.6 萬元，較 94 年底之 4.0 萬元增加 6 千元。
4. **行駛情形**：臺閩地區遊覽車 96 年平均每公升柴（汽）油可行駛之里程數為 3.02 公里，較 94 年之 2.98 公里增加 1.3%，全年行駛里程平均每車為 5 萬 5,635 公里，則較 94 年減少 2,075 公里或 3.6%。96 年底平均每輛遊覽車已行駛公里數為 34.0 萬公里，預計每輛車平均可再使用 7.2 年，若加上平均車齡 8.5 年，則預計每輛遊覽車使用年齡為 15.7 年。
5. **預計未來淘汰處理方式**：96 年臺閩地區遊覽車業者對於預計未來車輛淘汰處理方式，以「變賣」最多，占 61.2%，其次為「改作交通車或路線班車」，占 17.8%，顯見遊覽車淘汰後之再利用率高。

## (二) 遊覽車營運狀況

1. **經營型態**：96 年臺閩地區遊覽車以經營「由旅行社以外團體或個人包租旅遊」業者最多，占 61.6%，「由機關、學校或其他團體包作交通車」者次之，占 60.4%，「由旅行社承租辦理旅遊」者再次之，占 54.0%，「定時定線班車」居末，占 18.0%，平均每輛遊覽車經營 2.1 種業務。
2. **營收情形**：96 年遊覽車營業總收入平均每輛為 104.7 萬元，營業淨收入為 28.9 萬元，營業淨收入占營業總收入的比例為 27.6%，較 94 年之 29.9%，減少 2.3 個百分點。
3. **車輛出租情形**：根據調查結果，96 年臺閩地區遊覽車全年出租總次數平均每輛為 189 次，出租總天數計 183 天。假日出租次數比例（全年假日出租次數／全年出租總次數）為 34.5%。96 年臺閩地區遊覽車平均每輛每次載客人數，平常日、假日分別為 31 及 34 人，較 94 年增加 3 及 4 人。
4. **最常載客遊覽之旅遊地點**：96 年臺閩地區遊覽車全年最常載客遊覽之 3 個旅遊地點分別為：墾丁（25.6%）、日月潭（14.0%）及阿里山（13.4%）。

(三) **遊覽車保養、維修費用**：96 年臺閩地區遊覽車全年保養、維修費用平均每輛為 25.2 萬元，較 94 年之 23.3 萬元，增加 1.9 萬元或 8.2%，其中以輪胎更換費 5.0 萬元最高，其次為附屬油料費 4.3 萬元，至於車內裝潢更換費最少，僅 2.1 萬元。

## (四) 遊覽車全年交通事故及保險理賠狀況

1. **交通事故情形**：96 年臺閩地區有 5.6% 之遊覽車曾發生交通事故，平均每輛遊覽車（僅指曾發生交通事故次數者）發生 1.3 次。發生事故之原因，以「違規超車、轉彎、迴轉」最多，占 28.0%，其餘依序為「未保持安全距離」（21.5%）、「違規停車」（13.2%）及

「擦撞或碰撞」(11.1%)等。

2. **保險理賠**：96年臺閩地區平均每輛遊覽車投保各類保險總繳金額為3.6萬元。96年曾發生交通事故者，平均每輛遊覽車獲得保險理賠金額為5.9萬元，而全年肇事損失由公司自行理賠之金額，平均每車為1.8萬元。

#### (五)車輛駕駛員基本資料

1. **基本資料**：96年底臺閩地區平均每輛遊覽車配屬之固定駕駛員以1人最普遍，遊覽車駕駛員之平均年齡為46.2歲，教育程度以高中(職)最多，占49.1%。
2. **工作年數及年資**：駕駛員實際從事遊覽車駕駛之平均工作年數為11.1年，且近九成八有駕駛遊覽車3年以上之實際工作經驗。駕駛員在現在的公司之服務年資平均為4.5年，有5成駕駛員在目前所屬公司之服務年資低於3年，可見駕駛員之流動率頗為頻繁。
3. **本(底)薪、每月獎金及額外收入**：遊覽車駕駛員平均每月本(底)薪所得為2萬2千元，其中以「未滿1萬5千元」最多，占22.4%，駕駛員平均每月獎金及額外收入所得為1萬2千元，其中以「未滿5千元」最多，占30.0%。

#### (六)遊覽車業者概況

1. **業者基本資料**：96年底臺閩地區遊覽車業者計915家，平均每家擁有遊覽車12.7輛。就業者登記地區觀之，其中臺灣省占61.9%，臺北市占26.3%，高雄市占10.3%，福建省占1.5%。如就遊覽車業者經營車隊組成觀之，以「部分自有且接受靠行」最多，占53.3%（其中有51.0%係屬靠行車），其次為「完全公司自有」，占40.0%，至於「完全接受靠行」之比例，則占6.8%。
2. **96年營運狀況**：臺閩地區遊覽車業者就其96年營運狀況與95年比較，衰退者高達69.5%，較94年增加7.2個百分點，衰退最主要原因為「油價上漲，影響營運收入」。而96年營運狀況

成長者，占 23.8%，成長首要原因為「增加交通車業務」。至於 96 年之營運狀況零成長者，則有 6.7%。

3. **業者對未來一年營運狀況之預期：**臺閩地區遊覽車業者預期未來一年(97 年)營運狀況與 96 年比較，認為會成長者占 29.2%，而認為會衰退者達 44.6%，至於預測未來一年之營運狀況將零成長者，則有 26.1%，顯示遊覽車業者對未來一年之營運狀況多持悲觀之預期。
4. **與相關產業結合進行促銷之情形：**96 年臺閩地區有 3 成 5 的業者表示有與相關產業結合進行促銷，較 94 年高出 1.4 個百分點，其中以與「旅行社」(91.5%)結合為最多，其次為「遊樂區」(27.8%)。
5. **經營定時定線班車業務之情形：**96 年臺閩地區有 3 成 6 遊覽車業者表示有經營定時定線班車業務，較 94 年之 32.0%增加 4.2 個百分點，其經營之主要原因，以「維持穩定之營業收入」為最多，占 73.9%，其次為「減少遊覽車車輛閒置」，占 59.2%。
6. **平均一天出車輛數占總營運車輛數的比例：**96 年臺閩地區遊覽車業者平均一天出車輛數占總營運車輛數的比例，在平日以「未滿 10%」最多，占 27.1%；在假日則以「50~未滿 70%」最多，占 26.3%，假日出車比例之平均值為 55.6%遠高於平日之 32.6%，顯示整體而言，假日出車的比例高於平日。

#### (七) 駕駛員對遊覽車行車安全管理之意見

1. **遊覽車駕駛員認為會造成遊覽車發生事故的原因：**96 年臺閩地區遊覽車駕駛員認為會造成遊覽車發生事故之首要原因為「駕駛員經驗不足」，其次為「對行駛路況不熟」，第 3 為「駕駛員精神狀態不佳」。
2. **遊覽車駕駛員取得大客車限制行駛路段或時段資訊的管道：**96 年臺閩地區遊覽車駕駛員取得大客車限制行駛路段或時段資

訊的管道，以由「遊覽車公會」取得最多，占 68.3%，其次為「所屬之公司」，占 47.9%，再其次為「報紙」(占 33.2%)、「交通部印製之宣導品」(占 31.3%)及「電視宣導短片」(占 30.4%)。

#### (八) 對政府輔導、管理遊覽車相關措施之意見

1. **對改善遊覽車之行車品質及預防交通事故較有幫助之政策：**96 年臺閩地區遊覽車業者認為政府所推動之各項措施中，對改善遊覽車之行車品質及預防交通事故較有幫助之前 3 名者依序為「辦理遊覽車駕駛人訓練課程」(61.2%)、「建立營業大客車駕駛人登記制度」(50.9%)及「行車前對駕駛員從事酒精濃度測試」(42.7%)。
2. **遊覽車業者認為設置「評鑑優良遊覽車客運業標章」對公司整體形象及營運狀況有無實質幫助：**96 年臺閩地區遊覽車業者有 51.2%認為設置「評鑑優良遊覽車客運業標章」對公司整體形象及營運狀況有實質幫助，而有 48.8%業者表示無幫助。
3. **遊覽車業者是否聘任專業經理人：**15.8%之業者表示有聘任專業經理人，而高達 84.2%之業者表示未聘任，未聘任的原因以「老闆本身有多年經驗，無須仰賴專業經理人」最多，占 68.3%，其次為「專業經理人薪資高，公司負擔不起」，占 53.2%，再次為「有無聘任專業經理人對公司營運狀況不會有太大差別」，占 25.5%。

## 肆、調查結果統計表

表1-1 遊覽車基本資料

中華民國96年底

單位：%

項 目 別	百分比	累積百分比
<b>合 計</b>	<b>100.0</b>	<b>100.0</b>
<b>按汽缸排氣量分</b>		
5,400cc以下	17.3	17.3
5,401~6,000cc	0.3	17.6
6,001~6,600cc	0.7	18.3
6,601~7,200cc	1.5	19.8
7,201~8,000cc	14.1	33.9
8,001~9,000cc	2.0	35.9
9,001~10,000cc	5.0	40.9
10,001~11,000cc	12.4	53.3
11,001~12,000cc	30.3	83.6
12,001~13,000cc	6.0	89.6
13,001~14,000cc	9.6	99.2
14,001cc以上	0.9	100.0
<b>按出廠年份分</b>		
2007年	3.3	3.3
2005~2006年	18.9	22.2
2003~2004年	14.0	36.2
2001~2002年	12.4	48.6
1999~2000年	8.9	57.5
1997~1998年	14.1	71.6
1995~1996年	7.4	79.0
1994年以前	20.9	100.0
<b>按使用之燃料分</b>		
生質柴油	8.2	8.2
超級柴油	91.4	99.6
無鉛汽油	0.4	100.0
<b>按引擎廠牌分</b>		
國瑞(或日野 HINO)	23.2	23.2
三菱(或扶桑FUSO)	23.2	46.4
順益	9.2	55.6
新凱(SCANIA)	8.8	64.4
豐田(TOYOTA)	8.1	72.5
五十鈴(ISUZU)	7.2	79.7
富豪(VOLVO)	6.7	86.4
成運	3.1	89.5
福方	2.2	91.7
其他	8.2	100.0

註：汽缸排氣量、出廠年份、引擎廠牌及車輛大小高度等資料為交通部公路總局、臺北市監理處及高雄市監理處提供。



表1-1 遊覽車基本資料(續)

中華民國96年底

單位：%

項 目 別	百分比	累積百分比
<b>按車輛型式分</b>		
10~25人座	18.1	18.1
26人座以上	81.9	100.0
<b>按車輛高度分</b>		
未滿3.6公尺	53.5	53.5
3.6公尺以上	46.5	100.0
<b>按已行駛公里數分</b>		
未滿10萬公里	16.7	16.7
10~未滿20萬公里	18.7	35.4
20~未滿30萬公里	12.4	47.8
30~未滿40萬公里	13.6	61.4
40~未滿50萬公里	11.6	73.0
50~未滿60萬公里	10.8	83.8
60~未滿70萬公里	9.8	93.6
70萬公里以上	6.5	100.0
<b>按車輛購買時車齡分</b>		
未滿1年	56.5	56.5
1~未滿3年	10.8	67.3
3~未滿5年	8.8	76.1
5~未滿7年	7.9	84.0
7~未滿10年	9.9	93.9
10年以上	6.1	100.0
<b>按預計可再使用年數分</b>		
未滿2年	5.3	5.3
2~未滿4年	16.9	22.2
4~未滿6年	21.0	43.2
6~未滿8年	13.9	57.1
8~未滿10年	17.5	74.6
10~未滿12年	11.3	85.9
12年以上	14.2	100.0
<b>按預計未來淘汰處理方式分</b>		
變 賣	61.2	61.2
報 廢	17.4	78.6
改作交通車或路線班車	17.8	96.4
其 他	3.6	100.0
<b>按是否為靠行車分</b>		
是	35.3	35.3
否	64.7	100.0

表1-2 遊覽車已

項 目 別	總 計	未滿5萬 公里	5萬~未滿 10萬公里	10萬~未滿 15萬公里	15萬~未滿 20萬公里
<b>總 計</b>	<b>100.0</b>	<b>7.2</b>	<b>9.6</b>	<b>11.2</b>	<b>7.5</b>
<b>按汽缸排氣量分</b>					
5,400cc以下	100.0	7.5	9.0	14.6	7.7
5,401~6,000cc	100.0	25.0	-	-	10.0
6,001~6,600cc	100.0	-	8.3	6.9	6.9
6,601~7,200cc	100.0	-	-	10.3	4.5
7,201~8,000cc	100.0	15.0	17.5	18.7	11.4
8,001~9,000cc	100.0	10.2	11.0	29.1	18.9
9,001~10,000cc	100.0	-	5.3	4.7	8.4
10,001~11,000cc	100.0	13.7	16.6	13.2	9.2
11,001~12,000cc	100.0	3.5	6.3	8.4	5.8
12,001~13,000cc	100.0	7.0	7.0	8.1	8.7
13,001~14,000cc	100.0	0.4	2.8	2.5	1.3
14,001cc以上	100.0	-	-	14.3	-
<b>按出廠年份分</b>					
2007年	100.0	0.8	3.9	6.0	3.1
2005~2006年	100.0	0.7	2.7	4.0	5.5
2003~2004年	100.0	0.7	4.6	4.5	4.2
2001~2002年	100.0	1.0	4.3	2.9	3.0
1999~2000年	100.0	1.0	6.7	7.5	5.7
1997~1998年	100.0	2.6	3.6	12.8	14.8
1995~1996年	100.0	19.8	28.1	28.4	12.2
1994年以前	100.0	77.8	17.6	3.9	-
<b>按引擎廠牌分</b>					
國瑞(或日野 HINO)	100.0	-	13.6	22.7	-
三菱(或扶桑FUSO)	100.0	2.9	5.7	7.7	3.9
順益	100.0	19.2	26.3	19.3	11.3
新凱(SCANIA)	100.0	1.2	2.1	4.8	5.5
豐田(TOYOTA)	100.0	7.7	13.2	15.8	8.7
五十鈴(ISUZU)	100.0	9.0	4.7	8.2	10.1
富豪(VOLVO)	100.0	1.1	2.3	5.1	4.9
成運	100.0	29.6	24.6	20.3	9.9
福方	100.0	-	3.1	15.4	20.9
其他	100.0	7.1	9.5	12.2	7.6

行駛里程數

單位：%

20萬～未 滿30萬公里	30萬～未 滿40萬公里	40萬～未 滿50萬公里	50萬～未 滿60萬公里	60萬～未 滿70萬公里	70萬公 里以上	平均值 (萬公里)
<b>12.4</b>	<b>13.6</b>	<b>11.6</b>	<b>10.8</b>	<b>9.8</b>	<b>6.5</b>	<b>34.0</b>
13.5	12.0	15.2	11.3	6.9	2.3	30.9
20.0	10.0	10.0	10.0	15.0	-	30.6
20.8	12.5	19.4	6.9	15.3	2.8	36.9
6.5	9.7	17.4	29.7	12.3	9.7	46.5
12.8	11.8	7.6	2.6	1.8	0.7	19.9
3.1	2.4	7.1	6.3	11.8	-	24.0
2.7	6.8	20.7	17.0	19.4	14.9	48.0
21.5	16.4	5.2	2.0	1.3	0.8	20.9
12.1	14.6	11.5	10.7	14.4	12.8	40.8
7.9	24.6	14.2	9.7	11.0	1.8	34.0
7.2	10.3	14.7	32.6	19.0	9.2	50.0
-	-	20.4	6.1	10.2	49.0	57.7
4.9	9.9	13.2	16.8	22.2	19.1	50.3
6.8	5.4	15.0	25.5	20.2	14.3	49.9
7.5	12.8	17.5	21.3	17.7	9.2	46.0
9.0	16.7	24.8	16.7	15.5	6.2	44.4
13.8	33.0	21.1	7.0	2.3	1.7	33.6
38.1	20.4	2.2	3.7	1.6	0.2	25.4
5.0	2.5	2.9	0.9	0.2	-	12.3
0.7	-	-	-	-	-	3.9
-	-	13.6	13.6	36.4	-	41.1
9.7	18.3	18.3	11.5	13.7	8.4	40.7
14.5	7.9	0.8	-	0.6	-	14.0
8.0	15.1	11.2	14.5	17.9	19.8	48.5
15.1	13.1	13.4	7.2	3.2	2.7	27.1
14.1	7.3	13.4	16.8	11.2	5.3	35.9
8.1	15.9	20.6	16.4	16.0	9.6	45.2
9.3	6.4	-	-	-	-	11.4
46.9	7.5	2.7	1.0	1.4	1.0	23.6
12.2	13.8	9.9	13.1	9.2	5.4	33.3

表1-2 遊覽車已

項 目 別	總 計	未滿5萬 公里	5萬～未滿 10萬公里	10萬～未滿 15萬公里	15萬～未滿 20萬公里
<b>按車輛型式分</b>					
10～25人座	100.0	6.5	8.7	14.5	7.2
26人座以上	100.0	7.3	9.7	10.5	7.5
<b>按車輛高度分</b>					
未滿3.6公尺	100.0	8.7	11.1	13.2	8.2
3.6公尺以上	100.0	5.5	7.8	9.0	6.6
<b>按車輛購買時車齡分</b>					
未滿1年	100.0	11.4	11.5	13.3	7.9
1～未滿3年	100.0	2.3	11.6	17.5	11.0
3～未滿5年	100.0	2.5	10.4	7.4	13.9
5～未滿7年	100.0	1.7	4.2	7.0	2.1
7～未滿10年	100.0	1.4	4.2	2.6	1.9
10年以上	100.0	0.5	2.8	6.0	3.8
<b>按預計可再使用年數分</b>					
未滿2年	100.0	2.3	1.8	3.4	3.7
2～未滿4年	100.0	0.6	6.7	4.2	3.1
4～未滿6年	100.0	4.7	6.2	8.4	5.4
6～未滿8年	100.0	5.3	8.4	19.4	5.9
8～未滿10年	100.0	10.7	10.3	12.0	12.7
10～未滿12年	100.0	8.9	15.1	17.7	10.3
12年以上	100.0	16.6	16.7	12.4	10.0
<b>按預計未來淘汰處理 方式分</b>					
變 賣	100.0	7.7	11.5	12.6	7.1
報 廢	100.0	5.9	5.3	5.2	7.0
改作交通車或路線班車	100.0	7.1	8.2	13.8	8.8
其 他	100.0	4.4	4.4	3.6	10.3
<b>按是否為靠行車分</b>					
是	100.0	8.9	7.8	9.4	5.5
否	100.0	6.2	10.5	12.2	8.5

行駛里程數(續)

單位：%

20萬～未 滿30萬公里	30萬～未 滿40萬公里	40萬～未 滿50萬公里	50萬～未 滿60萬公里	60萬～未 滿70萬公里	70萬公 里以上	平均值 (萬公里)
13.2	12.6	16.0	11.1	7.3	2.9	31.8
12.2	13.7	10.8	10.7	10.2	7.2	34.2
10.7	12.5	13.0	9.5	8.4	4.7	31.3
14.3	14.7	10.1	12.3	11.3	8.4	36.7
12.4	13.7	9.8	9.1	7.1	4.0	29.1
20.4	11.8	7.6	8.6	6.4	2.8	28.7
14.9	16.5	14.2	10.3	5.1	4.9	32.8
14.7	14.1	13.8	16.4	17.1	9.0	43.3
4.4	14.6	21.4	18.6	19.5	11.5	48.4
4.8	8.8	13.8	11.5	21.5	26.6	52.4
9.4	10.5	11.6	20.3	22.5	14.4	49.1
6.1	11.1	20.3	17.0	22.3	8.5	46.4
11.3	17.0	14.5	13.0	10.2	9.2	38.6
17.7	14.4	6.9	9.0	7.1	5.8	30.8
15.3	11.2	8.2	8.6	6.8	4.2	28.5
12.7	11.9	7.1	7.2	3.1	6.1	26.4
13.5	15.9	9.6	3.8	0.9	0.7	21.4
13.7	13.8	10.8	9.7	9.0	4.1	31.3
5.7	9.8	14.2	14.0	16.9	16.1	44.4
13.6	16.8	11.7	11.0	4.6	4.4	30.9
16.3	10.9	14.0	12.7	14.0	9.6	40.1
13.2	14.5	10.8	10.8	11.8	7.4	35.3
12.0	13.1	12.1	10.8	8.6	5.9	33.0

表1-3 遊覽車購買時

項 目 別	總 計	未滿1百萬 元	1百萬~未滿 2百萬元	2百萬~未 滿3百萬元
<b>總 計</b>	<b>100.0</b>	<b>10.5</b>	<b>11.0</b>	<b>18.4</b>
<b>按汽缸排氣量分</b>				
5,400cc以下	100.0	14.5	15.1	62.9
5,401~6,000cc	100.0	50.0	10.0	25.0
6,001~6,600cc	100.0	90.3	-	2.8
6,601~7,200cc	100.0	4.5	12.3	20.6
7,201~8,000cc	100.0	3.1	5.1	12.4
8,001~9,000cc	100.0	12.6	14.2	3.9
9,001~10,000cc	100.0	35.4	19.2	11.4
10,001~11,000cc	100.0	1.0	1.9	3.6
11,001~12,000cc	100.0	10.8	12.1	12.2
12,001~13,000cc	100.0	1.6	4.8	6.5
13,001~14,000cc	100.0	16.6	24.0	9.1
14,001cc以上	100.0	22.4	8.2	24.5
<b>按出廠年份分</b>				
2007年	100.0	-	-	28.8
2005~2006年	100.0	0.1	0.4	17.0
2003~2004年	100.0	1.5	3.5	19.1
2001~2002年	100.0	3.4	10.9	19.0
1999~2000年	100.0	5.5	14.0	27.2
1997~1998年	100.0	10.8	21.3	19.9
1995~1996年	100.0	18.0	20.4	18.8
1994年以前	100.0	36.6	19.0	11.7
<b>按引擎廠牌分</b>				
國瑞(或日野 HINO)	100.0	27.3	36.4	36.4
三菱(或扶桑FUSO)	100.0	12.2	17.5	30.3
順益	100.0	-	1.1	3.7
新凱(SCANIA)	100.0	12.6	10.5	8.7
豐田(TOYOTA)	100.0	14.8	14.6	67.7
五十鈴(ISUZU)	100.0	24.7	18.9	19.7
富豪(VOLVO)	100.0	6.9	7.6	12.4
成運	100.0	-	0.9	0.9
福方	100.0	-	-	-
其他	100.0	11.3	10.1	11.1
<b>按車輛型式分</b>				
10~25人座	100.0	14.8	16.0	59.5
26人座以上	100.0	9.7	10.0	10.3

完車總價

單位：%

3百萬～未滿 4百萬元	4百萬～未滿 5百萬元	5百萬～未滿 6百萬元	6百萬～未滿 7百萬元	7百萬元 以上	平均值 (百萬元)
14.5	12.2	14.0	14.4	5.0	3.8
3.9	2.3	1.3	-	-	2.2
15.0	-	-	-	-	1.6
-	6.9	-	-	-	0.8
14.2	7.7	15.5	22.6	2.6	4.1
34.5	25.5	14.0	4.4	0.9	3.9
7.1	25.2	30.7	6.3	-	3.9
12.1	8.0	2.0	9.2	2.7	2.4
16.0	17.0	23.5	28.9	8.2	5.2
10.8	8.4	17.5	23.3	4.9	4.1
13.3	10.3	16.6	15.8	31.1	5.4
12.3	14.7	13.5	9.1	0.6	3.1
8.2	8.2	8.2	20.4	-	3.3
31.7	13.7	18.3	7.5	-	3.9
19.8	18.9	20.5	18.2	5.2	4.7
16.3	16.0	13.7	24.8	5.1	4.6
14.3	11.3	17.7	13.1	10.3	4.3
15.5	9.5	10.3	13.7	4.1	3.7
10.3	9.1	12.4	11.0	5.1	3.4
13.2	4.7	15.0	7.1	3.0	3.0
7.7	8.1	6.2	8.3	2.6	2.5
-	-	-	-	-	1.6
9.8	5.2	13.8	10.3	0.8	3.2
16.3	23.6	16.3	36.3	2.7	5.2
14.2	6.3	14.8	23.6	9.4	4.3
1.2	0.1	1.6	-	-	2.1
16.8	15.4	2.2	1.9	0.5	2.5
8.3	6.0	13.0	19.4	26.4	5.0
13.6	17.4	20.0	45.5	1.7	5.5
6.5	13.0	5.5	40.4	34.6	6.3
21.7	17.6	18.3	7.4	2.5	3.7
4.6	2.8	1.7	0.6	-	2.2
16.5	14.1	16.4	17.1	5.9	4.1

表1-3 遊覽車購買時

項 目 別	總 計	未滿1百萬 元	1百萬～未滿 2百萬元	2百萬～未 滿3百萬元
<b>按車輛高度分</b>				
未滿3.6公尺	100.0	13.4	11.8	26.1
3.6公尺以上	100.0	7.3	10.1	9.8
<b>按已行駛公里數分</b>				
未滿10萬公里	100.0	3.8	8.7	17.6
10～未滿20萬公里	100.0	5.0	9.2	18.8
20～未滿30萬公里	100.0	8.8	9.5	15.8
30～未滿40萬公里	100.0	12.0	9.8	14.0
40～未滿50萬公里	100.0	20.0	11.4	19.8
50～未滿60萬公里	100.0	11.2	15.3	22.4
60～未滿70萬公里	100.0	14.8	15.7	23.7
70萬公里以上	100.0	19.2	12.2	16.3
<b>按車輛購買時車齡分</b>				
未滿1年	100.0	0.6	1.6	16.7
1～未滿3年	100.0	2.5	11.2	26.9
3～未滿5年	100.0	7.9	27.6	21.7
5～未滿7年	100.0	18.9	29.5	24.2
7～未滿10年	100.0	41.9	28.6	16.4
10年以上	100.0	58.5	20.9	10.3
<b>按預計可再使用年數分</b>				
未滿2年	100.0	29.8	13.9	13.9
2～未滿4年	100.0	17.9	20.3	21.4
4～未滿6年	100.0	14.8	11.9	21.3
6～未滿8年	100.0	4.3	10.9	20.4
8～未滿10年	100.0	6.6	11.3	15.5
10～未滿12年	100.0	7.6	3.7	16.3
12年以上	100.0	1.5	2.9	15.4
<b>按預計未來淘汰處理方式分</b>				
變 賣	100.0	10.1	10.0	20.4
報 廢	100.0	17.9	16.9	22.0
改作交通車或路線班車	100.0	5.6	8.5	8.8
其 他	100.0	6.2	11.9	14.2
<b>按是否為靠行車分</b>				
是	100.0	14.1	11.9	11.5
否	100.0	8.6	10.5	22.1



## 完車總價(續)

單位：%

3百萬～未滿 4百萬元	4百萬～未滿 5百萬元	5百萬～未滿 6百萬元	6百萬～未滿 7百萬元	7百萬元 以上	平均值 (百萬元)
17.5	13.9	9.4	5.9	2.1	3.2
11.2	10.4	19.1	24.0	8.2	4.5
22.2	17.5	16.4	11.4	2.4	4.0
17.7	17.5	13.3	14.7	3.8	4.0
13.8	11.7	14.8	19.2	6.2	4.1
12.5	11.4	15.9	18.2	6.2	4.0
11.1	5.2	14.2	13.8	4.5	3.4
10.7	10.6	9.9	13.8	6.0	3.6
9.9	8.7	9.2	9.1	8.9	3.4
10.8	7.0	17.0	14.4	3.2	3.5
16.1	16.1	20.2	21.9	6.9	4.8
23.5	16.1	6.9	7.4	5.5	3.7
20.1	7.2	5.6	7.2	2.8	3.0
8.5	5.6	7.6	4.7	0.9	2.5
2.6	1.8	5.5	2.0	1.2	1.7
2.9	2.8	2.5	1.5	0.6	1.4
12.3	14.4	8.4	5.3	2.0	2.7
8.2	8.9	9.6	9.7	4.0	3.1
16.1	10.2	12.0	9.0	4.7	3.4
16.5	8.6	14.2	21.0	4.0	4.1
19.6	12.6	17.3	10.6	6.5	4.0
14.9	17.6	14.9	21.5	3.5	4.3
12.1	17.3	19.0	24.0	7.8	4.8
13.7	12.1	14.5	13.7	5.5	3.8
6.8	7.0	8.7	18.7	2.1	3.3
26.9	18.4	15.9	11.4	4.4	4.1
4.9	9.3	20.2	21.2	12.1	4.6
15.9	11.6	13.3	15.5	6.1	3.8
13.8	12.6	14.3	13.8	4.3	3.8

表1-4 遊覽車預計可再使用年數

中華民國 96年底

單位：%

項 目 別	總計	未滿 2年	2~未 滿4年	4~未 滿6年	6~未 滿8年	8~未 滿10年	10~未 滿12年	12年 以上	平均值 (年)
<b>總 計</b>	<b>100.0</b>	<b>5.3</b>	<b>16.9</b>	<b>21.0</b>	<b>13.9</b>	<b>17.5</b>	<b>11.3</b>	<b>14.2</b>	<b>7.2</b>
<b>按汽缸排氣量分</b>									
5,400cc以下	100.0	7.5	18.3	24.1	12.2	16.7	10.0	11.3	6.7
5,401~6,000cc	100.0	10.0	15.0	20.0	-	10.0	20.0	25.0	7.9
6,001~6,600cc	100.0	25.0	8.3	34.7	13.9	8.3	9.7	-	5.0
6,601~7,200cc	100.0	8.4	14.2	10.3	23.9	20.6	10.3	12.3	7.3
7,201~8,000cc	100.0	2.9	6.6	16.5	11.4	24.3	14.2	24.1	8.7
8,001~9,000cc	100.0	7.1	3.1	15.0	3.9	27.6	6.3	37.0	9.2
9,001~10,000cc	100.0	12.7	33.1	29.0	7.2	10.8	7.2	-	4.8
10,001~11,000cc	100.0	0.7	7.5	19.9	14.8	16.9	14.0	26.2	8.7
11,001~12,000cc	100.0	5.2	19.2	22.6	18.3	15.0	11.6	8.2	6.7
12,001~13,000cc	100.0	-	13.5	10.7	12.2	27.6	10.6	25.5	8.8
13,001~14,000cc	100.0	9.9	33.2	24.2	11.2	12.3	7.6	1.7	5.2
14,001cc以上	100.0	8.2	53.1	26.5	6.1	6.1	-	-	4.0
<b>按出廠年份分</b>									
2007年	100.0	-	-	6.2	5.2	31.4	16.7	40.5	10.6
2005~2006年	100.0	0.3	2.5	16.4	16.4	19.2	16.3	28.8	9.3
2003~2004年	100.0	1.6	7.2	18.2	18.3	23.5	14.7	16.4	8.3
2001~2002年	100.0	1.6	17.1	16.7	16.1	14.0	12.0	22.5	8.0
1999~2000年	100.0	4.0	24.6	21.5	11.5	13.0	8.7	16.7	7.0
1997~1998年	100.0	4.9	28.7	20.4	7.7	28.8	9.4	-	6.1
1995~1996年	100.0	10.5	26.2	18.5	30.0	10.3	4.5	-	5.3
1994年以前	100.0	16.5	28.3	35.2	6.8	6.8	6.4	-	4.6
<b>按引擎廠牌分</b>									
國瑞(或日野 HINO)	100.0	-	40.9	36.4	-	22.7	-	-	5.1
三菱(或扶桑FUSO)	100.0	6.1	26.0	25.1	14.9	13.1	7.5	7.4	6.1
順益	100.0	-	4.1	9.0	22.2	21.7	17.6	25.4	9.3
新凱(SCANIA)	100.0	4.4	17.9	25.5	14.2	14.4	12.4	11.2	7.0
豐田(TOYOTA)	100.0	6.5	11.7	21.2	12.0	20.2	14.6	13.8	7.5
五十鈴(ISUZU)	100.0	12.7	20.3	27.0	7.9	16.1	7.3	8.5	6.0
富豪(VOLVO)	100.0	1.7	17.1	13.6	12.8	25.9	12.3	16.6	7.9
成運	100.0	0.9	0.9	6.7	9.0	10.1	22.0	50.4	10.9
福方	100.0	-	4.8	14.4	13.7	22.3	18.2	26.7	9.3
其他	100.0	6.6	17.3	23.2	13.0	18.0	10.0	12.0	6.9

表1-4 遊覽車預計可再使用年數(續)

中華民國 96年底

單位：%

項 目 別	總計	未滿 2年	2~未 滿4年	4~未 滿6年	6~未 滿8年	8~未 滿10年	10~未 滿12年	12年 以上	平均值 (年)
<b>按車輛型式分</b>									
10~25人座	100.0	8.0	18.5	24.2	12.6	15.8	9.7	11.3	6.7
26人座以上	100.0	4.7	16.5	20.4	14.2	17.8	11.6	14.7	7.4
<b>按車輛高度分</b>									
未滿3.6公尺	100.0	6.8	16.9	21.0	12.1	17.4	10.8	15.0	7.2
3.6公尺以上	100.0	3.5	16.8	21.0	16.0	17.5	11.9	13.2	7.3
<b>按已行駛公里數分</b>									
未滿10萬公里	100.0	1.3	7.4	13.7	11.3	21.9	16.2	28.2	9.1
10~未滿20萬公里	100.0	2.0	6.5	15.5	18.9	23.1	17.0	17.0	8.5
20~未滿30萬公里	100.0	4.0	8.3	19.2	19.9	21.6	11.6	15.4	7.9
30~未滿40萬公里	100.0	4.1	13.9	26.3	14.8	14.5	9.9	16.6	7.4
40~未滿50萬公里	100.0	5.2	29.4	26.2	8.3	12.3	6.9	11.6	6.2
50~未滿60萬公里	100.0	9.9	26.6	25.4	11.7	13.9	7.6	5.0	5.7
60~未滿70萬公里	100.0	12.1	38.6	22.0	10.2	12.1	3.6	1.3	4.8
70萬公里以上	100.0	11.8	22.2	29.9	12.5	11.3	10.6	1.6	5.6
<b>按車輛購買時車齡分</b>									
未滿1年	100.0	3.8	13.0	18.4	14.8	19.6	12.6	17.7	7.8
1~未滿3年	100.0	2.6	15.0	16.9	14.8	18.7	11.5	20.6	8.0
3~未滿5年	100.0	2.1	18.2	22.5	12.4	20.5	11.7	12.6	7.3
5~未滿7年	100.0	8.2	21.1	30.1	11.9	12.5	9.7	6.5	6.1
7~未滿10年	100.0	8.7	28.9	28.0	14.6	11.3	5.3	3.3	5.4
10年以上	100.0	18.3	28.4	27.2	8.0	7.8	10.3	-	4.8
<b>按預計未來淘汰處理 方式分</b>									
變 賣	100.0	3.8	17.7	20.5	15.8	18.3	11.6	12.4	7.2
報 廢	100.0	11.8	22.6	23.5	12.0	9.9	8.0	12.2	6.2
改作交通車或 路線班車	100.0	4.2	10.0	20.9	11.1	20.3	13.6	19.9	8.1
其 他	100.0	4.4	9.6	18.3	6.2	25.6	11.4	24.5	8.4
<b>按是否為靠行車分</b>									
是	100.0	5.6	15.8	21.9	14.6	16.6	10.2	15.3	7.3
否	100.0	5.1	17.4	20.5	13.6	17.9	11.9	13.5	7.2

表1-5 靠行遊覽車攬客方式

中華民國96年底

單位：%

項 目 別	總 計	自行負責攬客	公司負責攬客	兩者皆有
<b>總 計</b>	<b>100.0</b>	<b>34.1</b>	<b>5.7</b>	<b>60.2</b>
<b>按汽缸排氣量分</b>				
5,400cc以下	100.0	35.7	7.6	56.7
5,401~6,000cc	100.0	66.7	-	33.3
6,001~6,600cc	100.0	47.4	-	52.6
6,601~7,200cc	100.0	36.0	-	64.0
7,201~8,000cc	100.0	50.3	5.9	43.8
8,001~9,000cc	100.0	25.0	-	75.0
9,001~10,000cc	100.0	34.8	3.4	61.8
10,001~11,000cc	100.0	34.6	4.5	60.9
11,001~12,000cc	100.0	32.2	5.2	62.5
12,001~13,000cc	100.0	29.2	4.3	66.5
13,001~14,000cc	100.0	22.8	12.8	64.4
14,001cc以上	100.0	-	-	100.0
<b>按出廠年份分</b>				
2007年	100.0	61.5	-	38.5
2005~2006年	100.0	45.9	7.1	47.0
2003~2004年	100.0	24.8	6.7	68.5
2001~2002年	100.0	29.0	5.5	65.5
1999~2000年	100.0	34.3	2.8	63.0
1997~1998年	100.0	25.9	2.0	72.0
1995~1996年	100.0	24.5	8.7	66.8
1994年以前	100.0	39.6	7.2	53.1
<b>按引擎廠牌分</b>				
國瑞(或日野 HINO)	100.0	100.0	-	-
三菱(或扶桑FUSO)	100.0	33.0	3.6	63.4
順益	100.0	44.0	10.3	45.7
新凱(SCANIA)	100.0	28.2	2.6	69.2
豐田(TOYOTA)	100.0	33.3	10.4	56.3
五十鈴(ISUZU)	100.0	26.3	8.8	65.0
富豪(VOLVO)	100.0	35.5	1.5	63.0
成運	100.0	42.5	7.9	49.6
福方	100.0	28.1	4.7	67.2
其他	100.0	34.5	6.8	58.7

表1-5 靠行遊覽車攬客方式(續)

中華民國96年底

單位：%

項 目 別	總 計	自行負責攬客	公司負責攬客	兩者皆有
<b>按車輛型式分</b>				
10~25人座	100.0	35.8	7.3	56.9
26人座以上	100.0	33.9	5.5	60.6
<b>按車輛高度分</b>				
未滿3.6公尺	100.0	39.8	5.0	55.2
3.6公尺以上	100.0	30.7	6.1	63.2
<b>按已行駛公里數分</b>				
未滿10萬公里	100.0	54.6	4.5	40.9
10~未滿20萬公里	100.0	34.4	10.9	54.7
20~未滿30萬公里	100.0	30.3	6.6	63.1
30~未滿40萬公里	100.0	28.0	3.2	68.8
40~未滿50萬公里	100.0	20.9	3.2	75.9
50~未滿60萬公里	100.0	28.2	5.1	66.7
60~未滿70萬公里	100.0	27.9	4.4	67.7
70萬公里以上	100.0	39.7	6.0	54.3
<b>按車輛購買時車齡分</b>				
未滿1年	100.0	37.9	5.6	56.5
1~未滿3年	100.0	35.0	4.5	60.4
3~未滿5年	100.0	23.3	6.1	70.6
5~未滿7年	100.0	41.2	3.4	55.4
7~未滿10年	100.0	27.6	6.2	66.2
10年以上	100.0	25.9	11.8	62.4
<b>按預計未來淘汰處理方式分</b>				
變 賣	100.0	37.2	4.5	58.2
報 廢	100.0	40.7	7.2	52.2
改作交通車或路線班車	100.0	21.1	6.5	72.4
其 他	100.0	33.6	10.5	55.9

表2-1 遊覽車平均每公升

中華民國

項 目 別	總 計	未滿 0.5公里	0.5~未滿 1公里	1~未滿 2公里
<b>總 計</b>	<b>100.0</b>	<b>0.8</b>	<b>7.9</b>	<b>8.6</b>
<b>按汽缸排氣量分</b>				
5,400cc以下	100.0	0.9	2.0	5.4
5,401~6,000cc	100.0	-	10.0	-
6,001~6,600cc	100.0	-	17.5	13.8
6,601~7,200cc	100.0	-	4.5	17.8
7,201~8,000cc	100.0	0.8	7.7	11.9
8,001~9,000cc	100.0	2.3	3.8	3.8
9,001~10,000cc	100.0	-	20.0	18.2
10,001~11,000cc	100.0	1.1	12.0	5.5
11,001~12,000cc	100.0	0.8	8.2	7.4
12,001~13,000cc	100.0	0.5	4.8	4.3
13,001~14,000cc	100.0	0.8	6.7	13.7
14,001cc以上	100.0	-	32.7	7.3
<b>按出廠年份分</b>				
2007年	100.0	-	20.5	10.6
2005~2006年	100.0	1.5	10.2	6.8
2003~2004年	100.0	0.8	5.1	7.0
2001~2002年	100.0	1.0	5.2	8.2
1999~2000年	100.0	-	4.4	7.0
1997~1998年	100.0	0.5	6.8	6.4
1995~1996年	100.0	0.7	4.2	10.9
1994年以前	100.0	0.8	11.8	13.6
<b>按引擎廠牌分</b>				
國瑞(或日野 HINO)	100.0	-	-	22.7
三菱(或扶桑FUSO)	100.0	0.6	7.7	5.8
順益	100.0	1.8	8.5	14.7
新凱(SCANIA)	100.0	1.4	7.3	7.7
豐田(TOYOTA)	100.0	0.3	2.4	6.9
五十鈴(ISUZU)	100.0	1.4	7.3	9.5
富豪(VOLVO)	100.0	1.1	3.5	7.3
成運	100.0	-	17.8	7.1
福方	100.0	-	8.2	13.3
其他	100.0	0.6	9.3	9.1

柴(汽)油可行駛公里數

96年

單位：%

2~未滿 3公里	3~未滿 4公里	4~未滿 6公里	6~未滿 8公里	8公里以上	平均值 (公里)
<b>41.4</b>	<b>24.6</b>	<b>11.8</b>	<b>4.7</b>	<b>0.3</b>	<b>3.02</b>
7.8	12.7	50.4	19.6	1.2	4.75
20.0	45.0	25.0	-	-	3.40
28.8	36.3	-	3.8	-	2.59
31.2	35.7	8.3	2.5	-	2.92
35.5	33.5	4.0	6.6	-	2.96
57.7	29.2	3.1	-	-	2.71
38.8	14.5	6.2	1.7	0.6	2.38
43.6	33.0	3.8	1.0	-	2.68
52.8	26.3	3.9	0.4	0.1	2.65
57.8	25.0	6.5	0.8	0.5	2.84
60.4	13.0	5.4	-	-	2.49
38.2	21.8	-	-	-	2.07
15.5	15.5	20.5	17.5	-	3.49
32.4	29.7	14.5	5.1	-	3.11
40.0	32.3	10.0	4.9	-	3.12
43.5	25.5	11.2	5.3	0.2	3.09
40.4	23.6	17.8	6.8	-	3.34
47.9	22.0	11.5	3.8	1.1	3.08
49.4	23.1	8.6	3.1	-	2.89
47.7	15.6	8.2	1.8	0.5	2.61
40.9	36.4	-	-	-	2.64
39.8	22.9	19.8	3.4	0.1	3.18
32.6	35.7	4.2	2.5	-	2.74
53.5	27.5	2.2	0.5	-	2.62
5.5	9.2	42.0	32.5	1.3	5.09
36.9	24.1	17.7	2.4	0.8	3.09
62.1	19.1	6.1	0.7	-	2.72
40.1	33.8	1.2	-	-	2.49
42.2	29.3	5.8	1.4	-	2.72
46.4	24.9	6.2	3.2	0.3	2.80

表2-1 遊覽車平均每公升

中華民國

項 目 別	總 計	未滿 0.5公里	0.5~未滿 1公里	1~未滿 2公里
<b>按使用燃料分</b>				
生質柴油	100.0	-	24.4	9.9
高級柴油	100.0	0.9	6.3	8.5
無鉛汽油	100.0	-	20.9	-
<b>按車輛型式分</b>				
10~25人座	100.0	0.6	2.1	5.4
26人座以上	100.0	0.8	9.1	9.3
<b>按車輛高度分</b>				
未滿3.6公尺	100.0	0.7	7.0	9.1
3.6公尺以上	100.0	0.9	9.0	8.0
<b>按已行駛公里數分</b>				
未滿10萬公里	100.0	3.3	20.0	8.9
10~未滿20萬公里	100.0	0.4	4.5	16.2
20~未滿30萬公里	100.0	0.2	8.5	5.0
30~未滿40萬公里	100.0	0.6	6.6	8.1
40~未滿50萬公里	100.0	-	8.7	1.4
50~未滿60萬公里	100.0	-	3.8	6.2
60~未滿70萬公里	100.0	1.0	3.5	10.0
70萬公里以上	100.0	-	1.1	8.9
<b>按是否為靠行車分</b>				
是	100.0	1.6	15.0	7.5
否	100.0	0.4	4.0	9.2



柴(汽)油可行駛公里數(續)

96年

單位：%

2~未滿 3公里	3~未滿 4公里	4~未滿 6公里	6~未滿 8公里	8公里以上	平均值 (公里)
35.6	22.2	5.5	2.4	-	2.44
42.0	24.9	12.4	4.7	0.3	3.08
16.3	9.3	18.6	34.9	-	4.26
8.8	14.9	48.0	19.1	1.2	4.69
47.9	26.5	4.6	1.8	0.1	2.70
32.3	24.3	18.0	8.2	0.4	3.36
51.7	24.9	4.8	0.6	0.1	2.64
29.1	22.4	10.3	5.2	0.9	2.77
33.1	29.4	10.6	5.8	-	3.07
40.8	29.7	10.2	5.1	0.4	3.11
41.4	27.5	9.3	6.3	0.2	3.09
48.4	18.3	18.9	4.3	-	3.18
47.5	21.9	17.1	3.5	-	3.17
52.8	16.6	12.2	3.4	0.5	2.97
57.2	27.0	5.5	0.3	-	2.81
46.0	19.7	8.2	1.8	0.3	2.63
38.9	27.3	13.7	6.2	0.3	3.24

表2-2 遊覽車全年行駛里程數

中華民國 96年

單位：%

項 目 別	總計	未滿3萬 公里	3萬～ 未滿6萬 公里	6萬～ 未滿9萬 公里	9萬～ 未滿12萬 公里	12萬公 里以上	平均值 (公里)
<b>總 計</b>	<b>100.0</b>	<b>16.5</b>	<b>42.0</b>	<b>31.2</b>	<b>8.7</b>	<b>1.6</b>	<b>55,635</b>
<b>按汽缸排氣量分</b>							
5,400cc以下	100.0	15.4	44.4	33.5	5.9	0.8	54,682
5,401～6,000cc	100.0	35.0	10.0	40.0	15.0	-	55,500
6,001～6,600cc	100.0	60.5	29.1	8.1	2.3	-	30,698
6,601～7,200cc	100.0	14.9	39.1	38.5	5.6	1.9	57,112
7,201～8,000cc	100.0	25.0	36.3	29.7	8.7	0.2	51,858
8,001～9,000cc	100.0	25.4	40.0	28.5	6.2	-	49,615
9,001～10,000cc	100.0	27.5	50.6	8.8	10.8	2.4	48,000
10,001～11,000cc	100.0	9.4	40.6	40.2	9.1	0.7	60,361
11,001～12,000cc	100.0	13.7	43.2	30.7	9.8	2.6	57,088
12,001～13,000cc	100.0	8.4	29.0	44.5	16.1	2.1	67,388
13,001～14,000cc	100.0	18.4	51.6	22.8	4.2	3.0	51,486
14,001cc以上	100.0	7.3	61.8	5.5	14.5	10.9	63,000
<b>按出廠年份分</b>							
2007年	100.0	60.3	26.6	10.2	3.0	-	31,721
2005～2006年	100.0	15.6	41.1	36.1	6.8	0.3	55,538
2003～2004年	100.0	6.4	33.3	48.3	10.7	1.4	65,230
2001～2002年	100.0	9.2	38.1	36.1	15.5	1.0	63,297
1999～2000年	100.0	11.2	48.9	29.2	8.3	2.4	57,534
1997～1998年	100.0	14.7	47.8	28.4	7.2	1.9	55,181
1995～1996年	100.0	21.9	44.6	22.3	6.5	4.8	50,381
1994年以前	100.0	27.0	47.7	16.1	7.1	2.2	47,138
<b>按引擎廠牌分</b>							
國瑞(或日野 HINO)	100.0	27.3	72.7	-	-	-	36,818
三菱(或扶桑FUSO)	100.0	18.6	42.4	29.1	8.1	1.8	54,613
順益	100.0	17.3	39.5	34.1	8.4	0.7	55,730
新凱(SCANIA)	100.0	12.2	43.1	30.1	9.9	4.6	56,191
豐田(TOYOTA)	100.0	11.6	49.8	28.6	9.2	0.8	56,361
五十鈴(ISUZU)	100.0	22.8	45.7	23.7	5.7	2.1	50,577
富豪(VOLVO)	100.0	8.3	32.1	45.0	14.2	0.4	64,868
成運	100.0	15.7	44.3	33.2	5.8	0.9	54,534
福方	100.0	3.1	24.8	53.4	16.0	2.7	72,143
其 他	100.0	18.7	43.0	29.0	7.9	1.4	54,090

表2-2 遊覽車全年行駛里程數(續)

中華民國 96年

單位：%

項 目	總計	未滿3萬 公里	3萬～ 未滿6萬 公里	6萬～ 未滿9萬 公里	9萬～ 未滿12萬 公里	12萬公 里以上	平均值 (公里)
<b>按使用燃料分</b>							
生質柴油	100.0	7.4	47.6	35.8	6.4	2.8	59,838
高級柴油	100.0	17.4	41.5	30.7	8.9	1.5	55,318
無鉛汽油	100.0	9.3	51.2	30.2	9.3	-	56,860
<b>按車輛型式分</b>							
10～25人座	100.0	15.4	43.5	33.8	6.5	0.8	55,084
26人座以上	100.0	16.7	41.7	30.6	9.1	1.8	55,834
<b>按車輛高度分</b>							
未滿3.6公尺	100.0	19.9	43.2	28.5	7.2	1.3	52,754
3.6公尺以上	100.0	12.7	40.7	34.2	10.4	2.0	59,078
<b>按已行駛公里數分</b>							
未滿10萬公里	100.0	37.5	46.5	13.1	2.4	0.5	39,545
10～未滿20萬公里	100.0	12.9	37.6	38.0	10.8	0.8	59,729
20～未滿30萬公里	100.0	8.9	38.6	40.3	10.8	1.4	62,149
30～未滿40萬公里	100.0	10.6	39.3	38.7	9.6	1.8	60,825
40～未滿50萬公里	100.0	14.8	43.5	30.6	9.2	1.8	55,201
50～未滿60萬公里	100.0	14.5	44.6	32.7	5.7	2.6	56,205
60～未滿70萬公里	100.0	12.5	50.8	26.2	9.0	1.5	55,326
70萬公里以上	100.0	12.7	36.5	29.8	15.8	5.1	62,781
<b>按是否為靠行車分</b>							
是	100.0	17.3	41.3	30.2	9.3	1.9	56,109
否	100.0	16.1	42.4	31.7	8.4	1.5	55,498

表3-1 遊覽車之經營型態

中華民國96年

單位：%

項 目 別	由旅行社 承租辦理 旅遊	由旅行 社以外 團體或 個人包 租旅遊	行駛觀光 巴士(接 送散客， 非包租性 質)	由機關、 學校或其 他團體包 作交通車	作為購物 專車、醫 療專車或 社區巴士	定時定 線班車
<b>總 計</b>	<b>45.7</b>	<b>61.6</b>	<b>20.6</b>	<b>60.4</b>	<b>6.3</b>	<b>14.6</b>
<b>按汽缸排氣量分</b>						
5,400cc以下	28.4	39.4	26.4	58.5	16.9	25.6
5,401~6,000cc	20.0	50.0	10.0	60.0	-	10.0
6,001~6,600cc	11.4	35.7	17.1	67.1	4.3	8.6
6,601~7,200cc	51.9	59.0	9.0	55.8	3.2	10.9
7,201~8,000cc	50.5	68.0	23.5	54.2	2.8	14.4
8,001~9,000cc	48.0	65.4	25.2	63.0	-	6.3
9,001~10,000cc	22.6	32.0	13.7	67.4	6.4	16.0
10,001~11,000cc	68.1	80.6	16.9	56.9	2.2	8.1
11,001~12,000cc	48.0	67.6	21.7	63.1	6.6	13.8
12,001~13,000cc	65.4	78.4	22.5	49.3	0.5	4.7
13,001~14,000cc	29.2	50.5	12.4	72.8	4.5	15.5
14,001cc以上	22.4	18.4	14.3	81.6	14.3	22.4
<b>按出廠年份分</b>						
2007年	48.4	71.6	14.4	52.3	1.3	21.2
2005~2006年	64.0	72.3	22.7	56.8	7.9	12.2
2003~2004年	59.9	71.8	21.6	54.7	5.1	15.1
2001~2002年	48.1	67.7	24.0	54.7	5.0	13.2
1999~2000年	29.2	58.0	17.5	70.3	7.2	24.3
1997~1998年	31.9	56.2	22.9	66.2	6.5	12.9
1995~1996年	38.0	52.8	17.8	68.5	6.3	12.4
1994年以前	31.0	43.6	16.7	62.8	6.9	14.2
<b>按引擎廠牌分</b>						
國瑞(或日野 HINO)	22.7	-	-	50.0	13.6	-
三菱(或扶桑FUSO)	34.6	49.3	22.0	65.5	13.6	20.9
順益	71.0	75.3	22.2	53.5	3.0	11.5
新凱(SCANIA)	42.3	66.1	25.6	59.9	4.8	7.5
豐田(TOYOTA)	29.4	44.0	31.1	53.7	6.4	21.1
五十鈴(ISUZU)	32.6	53.9	19.0	66.8	6.2	6.8
富豪(VOLVO)	55.4	74.6	18.6	50.3	2.0	5.0
成運	76.3	79.6	15.0	59.6	3.6	9.0
福方	76.1	85.0	22.5	37.9	1.1	7.9
其他	44.9	63.9	16.9	63.5	4.4	16.3

註：本題為複選

表3-1 遊覽車之經營型態(續)

中華民國96年

單位：%

項 目 別	由旅行社 承租辦理 旅遊	由旅行 社以外 團體或 個人包 租旅遊	行駛觀光 巴士(接 送散客， 非包租性 質)	由機關、 學校或其 他團體包 作交通車	作為購物 專車、醫 療專車或 社區巴士	定時定 線班車
<b>按車輛型式分</b>						
10~25人座	28.5	38.6	26.4	58.0	16.7	25.4
26人座以上	49.1	66.2	19.4	60.9	4.3	12.5
<b>按車輛高度分</b>						
未滿3.6公尺	39.6	55.1	21.2	61.8	7.6	16.4
3.6公尺以上	52.6	69.1	19.9	58.8	4.9	12.5
<b>按已行駛公里數分</b>						
未滿10萬公里	58.0	72.2	17.1	52.2	2.4	14.3
10~未滿20萬公里	54.3	63.4	30.1	53.4	5.6	13.3
20~未滿30萬公里	51.8	69.3	22.2	63.5	3.7	12.6
30~未滿40萬公里	51.9	71.1	19.8	58.8	5.0	14.6
40~未滿50萬公里	28.3	54.1	17.6	67.6	12.8	13.0
50~未滿60萬公里	33.1	50.4	18.5	71.7	14.7	19.6
60~未滿70萬公里	34.7	51.6	16.6	56.2	3.5	18.3
70萬公里以上	32.1	41.2	15.1	73.6	5.3	12.4
<b>按預計可再使用年數分</b>						
未滿2年	21.6	42.5	18.9	69.1	4.3	11.1
2~未滿4年	33.0	47.8	16.8	65.0	11.9	16.8
4~未滿6年	39.5	56.7	22.5	56.7	9.1	13.5
6~未滿8年	56.5	72.0	19.8	54.9	5.4	10.2
8~未滿10年	53.8	70.6	27.9	64.0	2.1	11.5
10~未滿12年	39.3	59.1	15.8	59.2	4.2	24.6
12年以上	64.2	74.0	18.7	58.8	4.1	15.2
<b>按是否為靠行車分</b>						
是	51.4	69.4	21.8	53.7	4.0	10.2
否	42.7	57.5	20.0	63.8	7.5	16.9
<b>按全年營業淨收入分</b>						
未滿20萬元	46.1	62.5	18.0	61.1	6.2	13.1
20萬~未滿40萬元	40.3	56.8	20.9	64.9	7.7	14.2
40萬~未滿60萬元	55.1	61.6	26.1	47.0	6.2	15.8
60萬~未滿80萬元	44.0	68.2	25.0	49.0	2.6	18.4
80萬~未滿100萬元	55.3	66.3	22.4	45.5	4.5	10.6
100萬~未滿120萬元	59.5	77.1	26.0	62.6	1.5	23.7
120萬~未滿140萬元	93.5	100.0	6.5	89.1	-	13.0
140萬~未滿160萬元	44.4	44.4	22.2	44.4	-	-
160萬元以上	-	-	-	-	-	-

表3-2 平均每輛遊覽車全年營運狀況

中華民國96年

縣 市 別	營運總 收入	營運淨 收入	出租總 次數	出租總 天數	每次載客人數 (人/輛)	
	(萬元/輛)	(萬元/輛)	(次/輛)	(天/輛)	平常日	假 日
<b>總 計</b>	<b>104.7</b>	<b>28.9</b>	<b>189</b>	<b>183</b>	<b>31</b>	<b>34</b>
<b>按汽缸排氣量分</b>						
5,400cc以下	79.2	24.3	232	191	16	18
5,401~6,000cc	134.8	23.0	89	95	23	25
6,001~6,600cc	72.7	33.8	152	187	32	37
6,601~7,200cc	78.3	25.7	162	146	33	35
7,201~8,000cc	123.5	31.7	198	191	32	35
8,001~9,000cc	89.6	30.4	154	163	36	39
9,001~10,000cc	78.6	27.3	188	179	34	37
10,001~11,000cc	117.6	30.3	180	195	35	39
11,001~12,000cc	115.3	29.6	184	182	35	37
12,001~13,000cc	103.4	39.0	139	156	35	38
13,001~14,000cc	92.5	25.3	191	177	34	37
14,001cc以上	151.6	28.0	204	176	33	37
<b>按出廠年份分</b>						
2007年	108.4	20.6	204	155	29	31
2005~2006年	125.4	29.5	209	204	32	35
2003~2004年	116.8	33.8	205	201	31	34
2001~2002年	101.6	32.8	188	186	32	34
1999~2000年	102.4	26.9	201	188	30	32
1997~1998年	94.8	27.6	189	176	31	34
1995~1996年	103.3	30.1	170	169	32	34
1994年以前	86.0	25.2	159	159	32	35
<b>按引擎廠牌分</b>						
國瑞(或日野 HINO)	69.3	30.9	79	143	34	36
三菱(或扶桑FUSO)	101.5	26.3	182	172	29	31
順益	134.2	31.1	195	195	35	38
新凱(SCANIA)	115.7	31.3	157	182	34	37
豐田(TOYOTA)	76.8	26.1	287	203	17	18
五十鈴(ISUZU)	86.3	25.1	166	175	28	31
富豪(VOLVO)	103.9	35.5	153	167	35	37
成運	152.0	27.2	177	201	37	41
福方	114.7	28.6	150	179	34	38
其他	102.2	30.3	201	189	34	36

表3-2 平均每輛遊覽車全年營運狀況(續)

中華民國96年

縣 市 別	營運總 收入 (萬元/輛)	營運淨 收入 (萬元/輛)	出租總 次數 (次/輛)	出租總 天數 (天/輛)	每次載客人數 (人/輛)	
					平常日	假 日
<b>按車輛型式分</b>						
10~25人座	79.1	24.7	229	189	17	18
26人座以上	110.8	30.1	183	183	34	37
<b>按車輛高度分</b>						
未滿3.6公尺	101.1	28.6	202	187	28	31
3.6公尺以上	110.7	29.8	177	180	35	38
<b>按已行駛公里數分</b>						
未滿10萬公里	113.3	25.6	161	151	31	34
10~未滿20萬公里	108.6	31.5	193	192	30	32
20~未滿30萬公里	110.8	33.1	199	200	31	34
30~未滿40萬公里	112.1	34.2	190	190	33	35
40~未滿50萬公里	100.3	27.9	205	197	31	34
50~未滿60萬公里	89.9	26.6	195	179	31	34
60~未滿70萬公里	90.5	27.0	196	180	33	35
70萬公里以上	110.6	23.4	201	189	34	36
<b>按預計可再使用年數分</b>						
未滿2年	74.4	23.7	183	167	28	30
2~未滿4年	105.2	24.9	185	178	31	33
4~未滿6年	104.1	31.5	187	181	31	33
6~未滿8年	115.0	30.1	209	196	33	35
8~未滿10年	109.6	31.3	191	188	32	34
10~未滿12年	94.8	29.6	205	181	32	34
12年以上	114.8	29.1	174	187	32	35
<b>按是否為靠行車分</b>						
是	88.9	27.9	161	171	34	37
否	114.2	29.8	206	191	30	32

表3-3 遊覽車全年營運總收入

中華民國96年

單位：%

項 目 別	總 計	未滿50 萬元	50~ 未滿120 萬元	120~ 未滿180 萬元	180~ 未滿240 萬元	240~ 未滿300 萬元	300萬元 以上
<b>總 計</b>	<b>100.0</b>	<b>17.9</b>	<b>56.1</b>	<b>13.8</b>	<b>6.6</b>	<b>2.4</b>	<b>3.2</b>
<b>按汽缸排氣量分</b>							
5,400cc以下	100.0	21.5	63.4	12.7	1.2	1.1	0.2
5,401~6,000cc	100.0	45.0	30.0	-	-	-	25.0
6,001~6,600cc	100.0	28.6	62.9	8.6	-	-	-
6,601~7,200cc	100.0	22.4	60.9	12.8	2.6	-	1.3
7,201~8,000cc	100.0	18.1	49.5	13.9	8.6	4.8	5.1
8,001~9,000cc	100.0	22.8	58.3	12.6	6.3	-	-
9,001~10,000cc	100.0	22.6	68.7	6.6	1.0	0.6	0.6
10,001~11,000cc	100.0	11.6	53.6	12.7	15.1	4.1	2.9
11,001~12,000cc	100.0	16.2	52.6	15.5	8.1	2.7	4.9
12,001~13,000cc	100.0	15.1	50.9	25.4	6.0	1.4	1.3
13,001~14,000cc	100.0	18.4	65.6	11.0	2.3	0.4	2.2
14,001cc以上	100.0	18.4	51.0	16.3	6.1	-	8.2
<b>按出廠年份分</b>							
2007年	100.0	19.0	63.1	9.2	-	1.3	7.5
2005~2006年	100.0	9.7	52.3	18.0	13.0	3.6	3.5
2003~2004年	100.0	10.1	57.3	16.4	8.1	4.7	3.4
2001~2002年	100.0	17.6	54.2	17.4	7.2	2.0	1.7
1999~2000年	100.0	16.5	60.5	13.1	2.9	2.5	4.5
1997~1998年	100.0	22.2	54.7	13.6	5.5	1.7	2.2
1995~1996年	100.0	28.1	50.6	12.0	3.2	1.0	5.2
1994年以前	100.0	25.8	60.3	7.2	3.7	0.9	2.1
<b>按引擎廠牌分</b>							
國瑞(或日野 HINO)	100.0	27.3	72.7	-	-	-	-
三菱(或扶桑FUSO)	100.0	22.1	53.6	13.7	5.4	2.2	3.0
順益	100.0	11.0	50.8	19.8	8.4	1.7	8.3
新凱(SCANIA)	100.0	21.0	52.7	7.2	9.7	3.6	5.9
豐田(TOYOTA)	100.0	24.0	63.4	10.6	1.3	0.5	0.1
五十鈴(ISUZU)	100.0	17.5	67.4	11.0	0.6	3.0	0.5
富豪(VOLVO)	100.0	16.6	50.8	23.2	6.1	0.7	2.8
成運	100.0	7.2	38.0	12.6	33.2	3.0	6.0
福方	100.0	11.4	52.5	17.9	12.5	2.5	3.2
其他	100.0	15.7	59.6	13.2	6.2	3.3	1.9



表3-3 遊覽車全年營運總收入(續)

中華民國96年

單位：%

項 目 別	總 計	未滿50 萬元	50~ 未滿120 萬元	120~ 未滿180 萬元	180~ 未滿240 萬元	240~ 未滿300 萬元	300萬元 以上
<b>按車輛型式分</b>							
10~25人座	100.0	22.9	62.0	12.1	1.4	1.1	0.5
26人座以上	100.0	16.4	54.9	14.3	7.9	2.8	3.7
<b>按車輛高度分</b>							
未滿3.6公尺	100.0	19.5	55.4	13.2	6.9	3.1	2.0
3.6公尺以上	100.0	15.2	56.9	14.9	6.7	1.8	4.5
<b>按已行駛公里數分</b>							
未滿10萬公里	100.0	19.3	55.6	11.5	6.1	0.8	6.6
10~未滿20萬公里	100.0	16.7	52.3	15.8	8.1	4.9	2.2
20~未滿30萬公里	100.0	12.1	54.7	19.4	8.6	2.6	2.7
30~未滿40萬公里	100.0	15.2	51.6	17.5	8.7	3.8	3.1
40~未滿50萬公里	100.0	15.4	62.4	14.2	5.5	0.9	1.6
50~未滿60萬公里	100.0	20.5	62.6	9.6	5.4	0.4	1.5
60~未滿70萬公里	100.0	16.5	65.5	9.7	5.0	1.4	1.9
70萬公里以上	100.0	30.5	44.5	10.4	5.0	4.8	4.8
<b>按預計可再使用年數分</b>							
未滿2年	100.0	37.2	50.8	9.9	1.4	-	0.7
2~未滿4年	100.0	18.6	59.4	11.2	4.8	1.9	4.2
4~未滿6年	100.0	17.7	55.3	13.9	7.1	3.5	2.5
6~未滿8年	100.0	14.4	56.0	16.0	8.2	1.7	3.7
8~未滿10年	100.0	14.2	57.5	15.4	6.0	3.6	3.3
10~未滿12年	100.0	19.5	56.8	13.5	4.8	3.0	2.4
12年以上	100.0	13.8	53.2	15.7	12.2	1.7	3.5
<b>按是否為靠行車分</b>							
是	100.0	17.4	63.7	11.2	4.4	1.6	1.7
否	100.0	17.6	52.1	15.4	8.1	2.9	3.9

表3-4 遊覽車全年  
中華民國

項 目 別	總 計	未滿20萬元	20萬~未滿 40萬元	40萬~未滿 60萬元
<b>總 計</b>	<b>100.0</b>	<b>42.0</b>	<b>37.9</b>	<b>10.9</b>
<b>按汽缸排氣量分</b>				
5,400cc以下	100.0	52.6	36.5	5.7
5,401~6,000cc	100.0	60.0	15.0	25.0
6,001~6,600cc	100.0	34.3	45.7	7.1
6,601~7,200cc	100.0	43.6	41.7	7.1
7,201~8,000cc	100.0	38.5	38.2	10.0
8,001~9,000cc	100.0	22.0	62.2	13.4
9,001~10,000cc	100.0	37.6	47.9	10.4
10,001~11,000cc	100.0	43.4	32.6	14.0
11,001~12,000cc	100.0	40.7	37.8	10.9
12,001~13,000cc	100.0	30.7	24.3	25.0
13,001~14,000cc	100.0	38.4	51.4	7.0
14,001cc以上	100.0	28.6	53.1	18.4
<b>按出廠年份分</b>				
2007年	100.0	57.5	33.7	5.9
2005~2006年	100.0	39.5	39.7	12.4
2003~2004年	100.0	39.3	33.2	12.4
2001~2002年	100.0	36.3	35.8	12.3
1999~2000年	100.0	41.7	41.4	10.0
1997~1998年	100.0	43.2	38.5	10.6
1995~1996年	100.0	37.6	44.2	8.5
1994年以前	100.0	46.4	40.4	8.7
<b>按引擎廠牌分</b>				
國瑞(或日野 HINO)	100.0	40.9	13.6	45.5
三菱(或扶桑FUSO)	100.0	45.5	38.2	8.4
順益	100.0	38.5	37.5	12.9
新凱(SCANIA)	100.0	37.3	40.5	9.7
豐田(TOYOTA)	100.0	47.3	40.9	6.6
五十鈴(ISUZU)	100.0	48.9	38.1	7.7
富豪(VOLVO)	100.0	35.4	32.1	14.6
成運	100.0	52.4	23.1	18.0
福方	100.0	43.6	33.2	16.4
其他	100.0	38.0	41.0	11.4

營運淨收入

96年

單位：%

60萬～未滿 80萬元	80萬～未滿 100萬元	100萬～未滿 120萬元	120萬～未滿 140萬元	140萬～未滿 160萬元	160萬元以上
5.2	2.2	1.2	0.4	0.2	0.1
2.5	1.1	0.6	0.1	0.2	0.7
-	-	-	-	-	-
-	4.3	8.6	-	-	-
7.7	-	-	-	-	-
7.4	2.9	1.8	0.7	0.6	-
-	-	2.4	-	-	-
1.9	-	1.5	0.6	-	-
5.1	1.4	2.0	1.3	0.3	-
5.9	3.7	0.8	0.2	-	-
13.7	3.6	1.9	0.8	-	-
1.7	0.9	0.6	-	-	-
-	-	-	-	-	-
2.9	-	-	-	-	-
5.1	1.1	0.9	1.0	0.3	-
7.5	3.5	2.0	0.7	0.7	0.7
10.3	4.1	0.5	0.6	-	-
5.2	0.6	1.1	-	-	-
5.2	1.5	0.9	-	-	-
2.1	4.7	2.9	-	-	-
1.2	1.9	1.3	0.2	-	-
-	-	-	-	-	-
5.7	1.7	0.5	-	-	-
6.4	3.4	0.3	0.5	0.5	-
5.0	6.1	1.4	-	-	-
2.4	0.9	0.3	0.1	-	1.6
2.9	0.5	1.4	-	0.6	-
8.9	6.6	2.0	0.4	-	-
2.7	2.1	0.9	0.9	-	-
1.4	4.6	0.7	-	-	-
5.4	0.9	2.1	0.9	0.2	-

表3-4 遊覽車全年  
中華民國

項 目 別	總 計	未滿20萬元	20萬～未滿 40萬元	40萬～未滿 60萬元
<b>按車輛型式分</b>				
10～25人座	100.0	51.7	37.0	5.4
26人座以上	100.0	39.4	38.6	11.9
<b>按車輛高度分</b>				
未滿3.6公尺	100.0	43.2	38.0	10.6
3.6公尺以上	100.0	39.4	38.8	11.1
<b>按已行駛公里數分</b>				
未滿10萬公里	100.0	50.6	31.7	10.9
10～未滿20萬公里	100.0	34.2	42.8	13.1
20～未滿30萬公里	100.0	38.2	34.8	12.2
30～未滿40萬公里	100.0	38.4	35.1	12.2
40～未滿50萬公里	100.0	42.3	39.4	9.4
50～未滿60萬公里	100.0	40.3	46.6	5.8
60～未滿70萬公里	100.0	43.9	36.1	13.7
70萬公里以上	100.0	47.4	44.2	5.0
<b>按預計可再使用年數分</b>				
未滿2年	100.0	44.9	44.4	7.7
2～未滿4年	100.0	49.7	36.1	8.2
4～未滿6年	100.0	37.5	41.8	10.8
6～未滿8年	100.0	42.4	34.9	11.4
8～未滿10年	100.0	37.0	38.3	12.3
10～未滿12年	100.0	41.1	37.6	11.5
12年以上	100.0	40.6	37.9	12.3
<b>按是否為靠行車分</b>				
是	100.0	46.0	34.2	11.0
否	100.0	39.0	40.5	10.7

營運淨收入(續)

96年						單位：%
60萬～未滿 80萬元	80萬～未滿 100萬元	100萬～未滿 120萬元	120萬～未滿 140萬元	140萬～未滿 160萬元	160萬元以上	
2.8	1.5	0.6	0.1	0.2	0.7	
5.7	2.4	1.3	0.5	0.2	-	
4.0	1.7	1.3	0.7	0.3	0.2	
6.6	2.9	1.1	0.2	-	-	
4.4	1.5	0.6	0.2	0.2	-	
5.7	2.0	1.1	0.9	0.1	-	
6.9	5.2	1.9	0.5	0.3	-	
6.8	2.0	3.2	1.0	0.6	0.8	
4.6	3.7	0.6	-	-	-	
5.3	0.7	1.3	-	-	-	
4.8	0.7	0.6	0.3	-	-	
1.2	2.2	-	-	-	-	
2.9	-	-	-	-	-	
3.9	1.3	0.7	0.2	-	-	
4.0	1.2	2.4	1.4	0.4	0.5	
5.3	4.4	1.7	-	-	-	
7.4	4.0	0.6	0.2	0.2	-	
5.7	1.8	2.2	0.2	-	-	
6.4	1.9	0.1	0.4	0.4	-	
4.7	2.3	1.6	0.2	-	-	
5.5	2.3	1.0	0.5	0.3	0.2	

表3-5 遊覽車全年  
中華民國

項 目 別	總 計	25次 以下	26~49 次	50~99 次	100~149 次
<b>總 計</b>	<b>100.0</b>	<b>8.1</b>	<b>7.6</b>	<b>11.3</b>	<b>12.5</b>
<b>按汽缸排氣量分</b>					
5,400cc以下	100.0	10.1	6.1	8.8	8.2
5,401~6,000cc	100.0	10.0	25.0	45.0	5.0
6,001~6,600cc	100.0	18.1	6.9	2.8	2.8
6,601~7,200cc	100.0	9.4	10.7	11.4	10.1
7,201~8,000cc	100.0	9.9	9.3	9.4	11.7
8,001~9,000cc	100.0	4.2	13.4	17.6	9.2
9,001~10,000cc	100.0	12.9	6.2	8.4	9.2
10,001~11,000cc	100.0	5.1	4.9	14.1	15.1
11,001~12,000cc	100.0	7.0	7.9	10.6	12.9
12,001~13,000cc	100.0	6.7	7.5	25.3	24.4
13,001~14,000cc	100.0	8.1	9.2	8.3	10.7
14,001cc以上	100.0	-	16.3	-	16.3
<b>按出廠年份分</b>					
2007年	100.0	11.5	9.9	11.4	11.9
2005~2006年	100.0	13.4	8.4	7.8	14.1
2003~2004年	100.0	9.3	6.5	12.5	11.8
2001~2002年	100.0	3.4	10.8	9.6	10.3
1999~2000年	100.0	9.6	7.8	10.0	11.4
1997~1998年	100.0	5.5	7.7	12.0	11.8
1995~1996年	100.0	4.5	4.4	11.0	15.4
1994年以前	100.0	16.7	8.3	19.3	10.0
<b>按引擎廠牌分</b>					
國瑞(或日野 HINO)	100.0	-	52.6	15.8	15.8
三菱(或扶桑FUSO)	100.0	10.8	9.1	8.8	8.6
順益	100.0	5.1	4.8	15.5	16.2
新凱(SCANIA)	100.0	5.8	10.3	13.5	15.8
豐田(TOYOTA)	100.0	8.3	6.3	9.6	7.8
五十鈴(ISUZU)	100.0	11.8	8.4	10.0	11.2
富豪(VOLVO)	100.0	5.6	6.8	22.9	16.0
成運	100.0	2.9	1.0	8.6	25.1
福方	100.0	5.5	10.9	16.1	20.4
其他	100.0	8.3	7.2	9.0	11.8

註：出租總次數係以旅遊或交通車行駛之去程及回程合計為一次，定時定線班車則為每行駛一班次計一次。

出租總次數

96年

單位：%

150~199次	200~249次	250~299次	300~499次	500~799次	800次以上
19.0	18.6	11.9	8.4	0.7	1.9
17.3	13.4	18.0	11.3	0.9	6.0
-	5.0	10.0	-	-	-
29.2	40.3	-	-	-	-
24.2	15.4	13.4	5.4	-	-
19.0	13.0	11.8	12.4	1.4	2.1
16.0	25.2	14.3	-	-	-
14.4	33.9	7.3	4.3	0.9	2.6
20.3	21.4	13.8	3.9	0.8	0.6
21.2	19.4	9.9	9.9	0.5	0.6
13.8	11.8	5.0	5.4	-	-
18.3	24.6	12.8	5.1	0.4	2.5
12.2	32.7	6.1	16.3	-	-
20.5	21.3	8.9	3.5	0.2	0.8
21.5	19.6	7.2	5.0	2.4	0.6
19.4	19.5	11.8	5.8	0.4	2.9
17.5	24.5	10.7	11.1	0.3	1.8
20.3	17.6	10.9	10.6	0.3	1.5
18.9	14.4	14.3	12.5	1.1	1.8
17.9	18.4	15.8	9.5	0.9	2.4
9.3	7.0	9.7	11.7	0.7	7.3
15.8	-	-	-	-	-
21.6	18.6	11.1	10.5	0.5	0.5
17.9	13.4	13.2	12.1	0.8	1.1
24.2	17.4	9.2	3.9	-	-
11.5	11.0	16.8	14.9	0.8	13.1
17.0	25.8	8.9	7.0	-	-
21.6	11.9	10.6	4.6	-	-
22.9	23.5	15.2	1.0	-	-
19.3	19.3	5.8	1.1	1.5	-
17.3	21.7	12.9	8.1	1.3	2.4

表3-5 遊覽車全年  
中華民國

項 目 別	總 計	25次 以下	26~49 次	50~99 次	100~149 次
<b>按車輛型式分</b>					
10~25人座	100.0	10.6	6.4	9.3	8.0
26人座以上	100.0	7.6	7.8	11.6	13.3
<b>按車輛高度分</b>					
未滿3.6公尺	100.0	9.5	7.6	9.5	11.0
3.6公尺以上	100.0	6.5	7.6	13.2	14.2
<b>按已行駛公里數分</b>					
未滿10萬公里	100.0	14.9	7.3	16.7	15.8
10~未滿20萬公里	100.0	9.8	10.1	9.3	11.0
20~未滿30萬公里	100.0	6.0	7.7	8.7	14.3
30~未滿40萬公里	100.0	6.0	7.2	10.8	12.9
40~未滿50萬公里	100.0	6.3	3.8	12.7	10.3
50~未滿60萬公里	100.0	5.4	9.1	10.7	10.5
60~未滿70萬公里	100.0	4.2	8.2	12.7	10.0
70萬公里以上	100.0	7.7	4.7	5.3	14.4
<b>按預計可再使用年數分</b>					
未滿2年	100.0	9.7	10.2	10.2	10.5
2~未滿4年	100.0	8.3	9.7	8.4	12.1
4~未滿6年	100.0	11.6	6.0	10.2	11.1
6~未滿8年	100.0	7.7	5.9	9.6	8.3
8~未滿10年	100.0	5.6	9.2	12.6	14.6
10~未滿12年	100.0	8.3	7.7	13.9	11.7
12年以上	100.0	5.2	6.2	14.6	17.9
<b>按是否為靠行車分</b>					
是	100.0	9.0	6.6	13.8	17.6
否	100.0	7.6	8.2	9.9	9.7



出租總次數(續)

96年

單位：%

150~199次	200~249次	250~299次	300~499次	500~799次	800次以上
17.0	13.4	17.5	10.9	1.1	5.9
19.4	19.6	10.8	8.0	0.6	1.1
17.7	17.4	13.8	9.7	1.0	2.9
20.5	19.9	9.8	7.0	0.4	0.9
13.3	13.8	9.8	6.2	0.1	2.1
19.4	14.4	12.3	10.6	0.8	2.3
20.2	17.3	9.6	14.5	0.8	0.9
21.9	18.9	14.6	5.2	0.9	1.7
16.1	24.5	14.1	9.9	0.6	1.7
21.1	23.1	12.1	4.1	0.9	3.0
21.0	23.0	11.6	5.8	1.6	2.0
22.5	20.7	11.6	11.9	-	1.2
18.1	17.4	15.3	5.9	1.4	1.4
15.7	26.6	8.9	8.9	0.6	0.9
18.1	18.1	15.0	7.6	0.9	1.4
19.7	20.0	13.0	13.4	0.5	1.9
17.8	16.6	11.2	9.9	0.7	1.9
16.3	16.7	13.2	6.2	1.4	4.7
27.9	12.7	8.4	5.3	-	2.0
18.1	19.6	10.6	4.2	0.6	-
19.5	18.1	12.6	10.7	0.8	2.9

表3-6 遊覽車假日出租次數之比例

中華民國96年

單位：%

項 目 別	總 計	未滿10%	10~未 滿30%	30~未 滿50%	50~未 滿70%	70~未 滿90%	90% 以上	平均值 (%)
<b>總 計</b>	<b>100.0</b>	<b>27.2</b>	<b>24.4</b>	<b>20.7</b>	<b>14.0</b>	<b>9.8</b>	<b>3.9</b>	<b>34.5</b>
<b>按汽缸排氣量分</b>								
5,400cc以下	100.0	56.0	16.3	13.3	7.6	5.9	1.0	21.6
5,401~6,000cc	100.0	57.9	15.8	26.3	-	-	-	16.6
6,001~6,600cc	100.0	72.1	8.2	-	14.8	4.9	-	18.0
6,601~7,200cc	100.0	26.3	32.2	22.4	11.2	7.9	-	29.7
7,201~8,000cc	100.0	13.6	29.2	21.9	17.3	13.0	5.0	40.8
8,001~9,000cc	100.0	12.5	37.5	26.7	13.3	10.0	-	34.8
9,001~10,000cc	100.0	51.2	21.9	13.9	10.4	2.6	-	20.8
10,001~11,000cc	100.0	10.4	26.3	26.4	15.1	13.9	7.8	44.0
11,001~12,000cc	100.0	21.7	26.7	22.5	15.3	10.7	3.0	36.1
12,001~13,000cc	100.0	10.3	21.7	25.7	21.8	12.3	8.2	45.8
13,001~14,000cc	100.0	41.9	21.7	15.8	11.1	5.2	4.3	27.7
14,001cc以上	100.0	60.0	6.7	33.3	-	-	-	17.7
<b>按出廠年份分</b>								
2007年	100.0	20.7	19.6	17.9	17.1	21.1	3.6	42.6
2005~2006年	100.0	15.9	23.2	26.0	19.5	11.3	4.2	40.5
2003~2004年	100.0	19.1	25.2	24.2	12.4	12.9	6.2	39.4
2001~2002年	100.0	22.9	28.1	19.0	15.9	9.2	5.0	36.0
1999~2000年	100.0	34.5	22.8	17.3	9.5	11.9	4.0	32.2
1997~1998年	100.0	29.5	27.6	19.7	13.0	6.2	4.0	31.4
1995~1996年	100.0	35.7	23.9	20.7	12.1	6.5	1.0	28.3
1994年以前	100.0	42.7	21.9	15.4	11.3	7.0	1.7	26.6
<b>按引擎廠牌分</b>								
國瑞(或日野 HINO)	100.0	57.9	15.8	-	-	26.3	-	27.1
三菱(或扶桑FUSO)	100.0	37.8	24.2	17.9	10.6	7.1	2.4	28.2
順益	100.0	9.5	22.4	31.6	21.5	12.4	2.6	42.9
新凱(SCANIA)	100.0	17.0	25.2	23.5	17.5	12.3	4.5	39.9
豐田(TOYOTA)	100.0	51.3	19.0	16.1	5.8	7.0	0.7	22.6
五十鈴(ISUZU)	100.0	47.0	19.7	12.4	15.2	4.7	0.9	25.0
富豪(VOLVO)	100.0	17.3	25.8	21.4	17.0	11.7	6.8	40.6
成運	100.0	6.0	17.1	36.2	24.1	15.2	1.3	46.1
福方	100.0	15.9	12.3	30.8	22.5	15.9	2.5	44.2
其他	100.0	24.2	28.4	18.5	12.4	10.3	6.1	35.8

註：(1) 假日出租次數之比例為假日出租總次數占全年出租總次數(含假日、平常日)之比例。

(2) 假日係指週六、週日及國定假日，平常日則為非國定假日之週一至週五。

表3-6 遊覽車假日出租次數之比例(續)

中華民國96年

單位：%

項 目 別	總 計	未滿10%	10~未 滿30%	30~未 滿50%	50~未 滿70%	70~未 滿90%	90% 以上	平均值 (%)
<b>按車輛型式分</b>								
10~25人座	100.0	55.1	16.5	13.6	7.8	6.1	1.0	21.9
26人座以上	100.0	21.8	25.9	22.0	15.2	10.6	4.5	36.9
<b>按車輛高度分</b>								
未滿3.6公尺	100.0	33.7	23.8	18.0	12.2	8.8	3.5	31.3
3.6公尺以上	100.0	19.9	25.1	23.7	16.0	11.0	4.4	38.0
<b>按已行駛公里數分</b>								
未滿10萬公里	100.0	20.3	26.3	20.4	17.0	12.7	3.2	37.9
10~未滿20萬公里	100.0	22.7	28.6	22.6	13.4	9.5	3.2	34.6
20~未滿30萬公里	100.0	25.1	21.7	23.3	13.7	12.3	4.1	36.8
30~未滿40萬公里	100.0	22.0	23.8	23.8	12.3	10.3	7.7	38.4
40~未滿50萬公里	100.0	40.4	21.2	14.8	14.9	5.3	3.4	28.6
50~未滿60萬公里	100.0	39.4	21.0	16.8	10.5	8.2	4.2	29.7
60~未滿70萬公里	100.0	31.0	21.7	21.6	12.7	11.5	1.5	32.8
70萬公里以上	100.0	23.1	29.2	19.5	18.8	5.9	3.5	34.1
<b>按預計可再使用年數分</b>								
未滿2年	100.0	47.7	20.0	19.3	4.7	6.3	2.0	23.8
2~未滿4年	100.0	41.1	25.4	18.6	9.8	3.2	1.9	24.8
4~未滿6年	100.0	33.8	19.7	17.4	14.7	7.2	7.1	34.0
6~未滿8年	100.0	16.2	28.6	20.7	17.7	9.9	6.9	39.9
8~未滿10年	100.0	19.4	26.5	22.5	14.4	15.5	1.7	37.9
10~未滿12年	100.0	24.9	23.3	20.5	11.7	14.7	4.9	37.5
12年以上	100.0	14.6	26.3	26.4	19.5	12.0	1.2	39.0
<b>按是否為靠行車分</b>								
是	100.0	24.9	21.5	21.7	17.6	10.2	4.0	36.8
否	100.0	28.4	26.0	20.1	12.0	9.6	3.9	33.3

表3-7 遊覽車全年

中華民國

項 目 別	總 計	未滿50天	50~未滿100天	100~未滿150天
<b>總 計</b>	<b>100.0</b>	<b>9.7</b>	<b>10.9</b>	<b>13.4</b>
<b>按汽缸排氣量分</b>				
5,400cc以下	100.0	11.4	9.3	10.7
5,401~6,000cc	100.0	20.0	45.0	20.0
6,001~6,600cc	100.0	11.1	6.9	-
6,601~7,200cc	100.0	11.1	29.2	9.7
7,201~8,000cc	100.0	11.7	8.9	13.0
8,001~9,000cc	100.0	16.3	13.0	17.1
9,001~10,000cc	100.0	8.6	13.8	9.4
10,001~11,000cc	100.0	5.6	8.4	17.0
11,001~12,000cc	100.0	9.0	12.2	12.1
12,001~13,000cc	100.0	9.3	11.6	29.0
13,001~14,000cc	100.0	11.6	10.6	10.3
14,001cc以上	100.0	5.8	21.2	13.5
<b>按出廠年份分</b>				
2007年	100.0	25.7	14.5	14.9
2005~2006年	100.0	5.2	6.2	16.2
2003~2004年	100.0	6.3	8.7	13.2
2001~2002年	100.0	10.2	9.2	11.1
1999~2000年	100.0	7.0	13.7	10.6
1997~1998年	100.0	10.6	9.4	17.4
1995~1996年	100.0	14.7	16.3	8.9
1994年以前	100.0	13.6	16.4	11.9
<b>按引擎廠牌分</b>				
國瑞(或日野 HINO)	100.0	-	36.4	13.6
三菱(或扶桑FUSO)	100.0	13.0	12.4	11.6
順益	100.0	7.8	6.9	18.2
新凱(SCANIA)	100.0	8.6	15.4	13.5
豐田(TOYOTA)	100.0	10.6	9.6	10.1
五十鈴(ISUZU)	100.0	13.1	9.6	7.0
富豪(VOLVO)	100.0	8.4	12.3	21.4
成運	100.0	0.9	11.5	14.7
福方	100.0	10.7	8.0	18.7
其他	100.0	8.7	10.2	12.6

註：出租總天數係指全年每次實際出租天數之合計，交通車為契約規定中扣除例假日停駛之實際行駛天數，定時定線班車則以有實際行駛定時定線班次之天數計算之。

出租總天數

96年

單位：%

150~未滿200天	200~未滿250天	250~未滿300天	300~未滿350天	350天以上
17.0	27.0	12.4	8.7	0.9
16.3	27.9	7.6	14.3	2.5
5.0	10.0	-	-	-
19.4	54.2	8.3	-	-
13.9	28.5	7.6	-	-
12.4	23.6	19.7	8.9	1.9
2.4	34.1	17.1	-	-
15.6	39.1	8.2	5.2	-
15.0	28.2	15.5	9.4	0.8
19.1	27.4	10.5	9.4	0.4
23.7	14.8	7.8	3.8	-
21.8	26.4	14.3	5.1	-
-	44.2	15.4	-	-
5.4	15.2	7.1	17.2	-
14.1	28.7	17.1	10.7	1.7
15.4	27.0	15.4	12.2	1.8
21.1	26.0	13.7	7.2	1.6
18.8	26.6	11.6	11.2	0.5
17.7	27.6	10.8	6.2	0.3
17.3	21.6	12.8	8.6	-
18.9	29.5	5.8	4.0	-
27.3	22.7	-	-	-
20.2	27.1	6.9	7.0	1.8
12.5	26.1	16.9	11.6	-
14.7	24.2	11.6	11.7	0.5
8.8	29.0	8.6	21.9	1.4
21.9	34.6	10.8	3.0	-
21.0	22.8	8.6	5.4	-
18.9	28.0	13.6	12.4	-
17.2	22.5	16.0	6.9	-
16.3	27.3	16.5	7.2	1.2

表3-7 遊覽車全年

中華民國

項 目 別	總 計	未滿50天	50～未滿100天	100～未滿150天
<b>按車輛型式分</b>				
10～25人座	100.0	12.1	9.1	11.1
26人座以上	100.0	9.3	11.2	13.8
<b>按車輛高度分</b>				
未滿3.6公尺	100.0	10.6	10.8	12.4
3.6公尺以上	100.0	8.7	11.0	14.5
<b>按已行駛公里數分</b>				
未滿10萬公里	100.0	17.7	14.5	19.1
10～未滿20萬公里	100.0	8.4	10.2	15.0
20～未滿30萬公里	100.0	8.6	9.4	8.0
30～未滿40萬公里	100.0	7.3	8.5	14.7
40～未滿50萬公里	100.0	6.2	8.0	11.6
50～未滿60萬公里	100.0	9.8	11.7	12.2
60～未滿70萬公里	100.0	7.8	14.1	10.8
70萬公里以上	100.0	9.1	10.3	10.2
<b>按預計可再使用年數分</b>				
未滿2年	100.0	17.1	10.4	11.0
2～未滿4年	100.0	12.3	9.6	12.7
4～未滿6年	100.0	11.0	12.0	11.3
6～未滿8年	100.0	6.8	10.6	12.4
8～未滿10年	100.0	8.7	10.2	12.3
10～未滿12年	100.0	8.5	13.2	15.2
12年以上	100.0	6.6	10.3	19.2
<b>按是否為靠行車分</b>				
是	100.0	10.5	10.8	17.5
否	100.0	9.3	11.0	11.1

出租總天數(續)

96年

單位：%

150~未滿200天	200~未滿250天	250~未滿300天	300~未滿350天	350天以上
17.0	26.8	7.4	14.1	2.4
17.0	27.1	13.3	7.7	0.6
14.6	26.9	13.0	10.3	1.4
19.7	27.2	11.6	6.9	0.3
12.8	23.1	7.6	5.2	-
13.0	25.3	18.1	7.1	2.9
16.2	30.0	13.3	13.4	1.2
19.5	26.3	14.4	9.0	0.3
19.7	31.7	9.2	13.1	0.3
19.9	28.6	9.6	7.6	0.7
20.7	28.4	10.9	6.5	0.8
20.4	24.8	14.7	10.5	-
16.6	28.1	10.4	6.4	-
20.1	26.1	10.4	8.2	0.7
16.4	28.5	11.7	8.3	0.7
14.8	29.9	11.8	12.3	1.4
17.4	27.0	15.2	8.5	0.7
18.7	21.9	13.6	6.5	2.4
14.2	26.8	12.8	9.6	0.4
18.2	28.2	11.0	3.6	0.2
16.3	26.4	13.1	11.5	1.3

表3-8 遊覽車全年

中華民國

項 目 別	總 計	9人以下	10~14人	15~19人
<b>總 計</b>	<b>100.0</b>	<b>1.6</b>	<b>4.8</b>	<b>14.2</b>
<b>按汽缸排氣量分</b>				
5,400cc以下	100.0	7.2	20.0	64.9
5,401~6,000cc	100.0	-	37.5	12.5
6,001~6,600cc	100.0	-	-	-
6,601~7,200cc	100.0	-	1.4	8.4
7,201~8,000cc	100.0	0.4	3.1	10.9
8,001~9,000cc	100.0	2.6	-	2.6
9,001~10,000cc	100.0	-	1.4	3.9
10,001~11,000cc	100.0	0.7	1.7	1.7
11,001~12,000cc	100.0	0.8	1.4	3.6
12,001~13,000cc	100.0	-	3.7	0.6
13,001~14,000cc	100.0	0.6	1.2	5.3
14,001cc以上	100.0	-	-	-
<b>按出廠年份分</b>				
2007年	100.0	4.0	7.0	23.8
2005~2006年	100.0	0.1	3.6	16.7
2003~2004年	100.0	1.9	5.1	16.0
2001~2002年	100.0	1.5	5.4	11.2
1999~2000年	100.0	2.5	4.8	22.1
1997~1998年	100.0	1.6	6.3	14.5
1995~1996年	100.0	2.0	6.0	9.9
1994年以前	100.0	2.5	3.6	7.0
<b>按引擎廠牌分</b>				
國瑞(或日野 HINO)	100.0	-	-	-
三菱(或扶桑FUSO)	100.0	2.7	5.1	24.6
順益	100.0	0.4	3.0	4.6
新凱(SCANIA)	100.0	1.9	0.9	3.6
豐田(TOYOTA)	100.0	3.5	26.6	64.6
五十鈴(ISUZU)	100.0	2.3	7.1	24.4
富豪(VOLVO)	100.0	0.6	-	1.5
成運	100.0	0.9	-	-
福方	100.0	-	-	-
其他	100.0	1.2	3.1	5.6



平均每次載客人數(平常日)

96年

單位：%

20~24人	25~29人	30~34人	35~39人	40~44人	45人以上
<b>4.9</b>	<b>8.7</b>	<b>17.3</b>	<b>31.0</b>	<b>16.9</b>	<b>0.5</b>
3.9	0.8	1.5	1.5	0.2	-
18.8	-	-	31.3	-	-
22.7	22.7	27.3	6.8	20.5	-
11.2	10.5	21.0	28.7	16.1	2.8
6.5	7.6	22.2	32.2	17.1	-
4.3	-	26.5	25.6	31.6	6.8
10.1	9.0	25.4	32.1	16.9	1.1
2.3	8.1	17.8	50.7	16.5	0.4
4.8	11.5	20.0	35.0	22.1	0.9
1.2	12.5	20.0	38.8	23.2	-
5.8	13.3	18.5	32.1	22.9	0.3
22.2	-	30.6	36.1	11.1	-
2.9	1.5	11.7	33.0	16.1	-
2.5	6.2	15.2	39.3	15.7	0.7
3.5	10.2	18.7	30.0	14.0	0.6
3.8	7.5	17.1	33.5	19.5	0.5
2.7	10.4	17.7	24.5	15.3	-
5.9	6.7	17.0	28.7	18.3	1.1
8.3	7.2	15.9	31.2	19.4	-
9.8	13.8	20.3	24.2	18.3	0.4
26.3	-	-	73.7	-	-
6.4	8.4	11.8	24.7	15.7	0.6
3.4	9.1	17.9	36.0	24.4	1.2
7.9	11.3	19.8	33.2	20.9	0.4
0.3	1.0	2.5	1.4	0.1	-
10.5	7.8	11.6	22.8	13.4	-
4.5	12.8	25.4	39.0	15.6	0.6
-	4.9	8.9	65.6	18.7	0.9
2.5	19.1	26.3	46.0	6.1	-
4.2	8.4	23.0	34.3	19.7	0.6

表3-8 遊覽車全年  
中華民國

項 目 別	總 計	9人以下	10~14人	15~19人
<b>按車輛型式分</b>				
10~25人座	100.0	7.1	19.8	63.7
26人座以上	100.0	0.6	1.9	4.5
<b>按車輛高度分</b>				
未滿3.6公尺	100.0	2.7	8.0	24.4
3.6公尺以上	100.0	0.5	1.4	3.3
<b>按已行駛公里數分</b>				
未滿10萬公里	100.0	2.6	5.9	14.8
10~未滿20萬公里	100.0	1.5	6.2	18.7
20~未滿30萬公里	100.0	2.7	6.7	13.6
30~未滿40萬公里	100.0	0.8	5.9	8.8
40~未滿50萬公里	100.0	0.6	3.3	21.1
50~未滿60萬公里	100.0	2.1	3.9	14.2
60~未滿70萬公里	100.0	0.4	0.9	9.9
70萬公里以上	100.0	2.0	1.9	7.5
<b>按預計可再使用年數分</b>				
未滿2年	100.0	5.9	9.0	13.7
2~未滿4年	100.0	1.5	6.0	17.7
4~未滿6年	100.0	2.4	5.3	15.3
6~未滿8年	100.0	1.2	2.4	13.7
8~未滿10年	100.0	1.1	4.8	13.6
10~未滿12年	100.0	0.8	3.1	14.9
12年以上	100.0	0.8	5.1	9.7
<b>按是否為靠行車分</b>				
是	100.0	1.4	2.0	6.4
否	100.0	1.8	6.3	18.3

平均每次載客人數(平常日)(續)

96年

單位：%

20~24人	25~29人	30~34人	35~39人	40~44人	45人以上
4.7	0.9	1.8	1.8	0.2	-
4.9	10.2	20.3	36.8	20.2	0.6
5.9	6.5	14.9	24.9	12.3	0.3
3.7	11.0	19.8	37.7	21.9	0.8
5.1	7.0	12.8	37.8	13.9	0.2
3.8	7.8	20.7	28.5	11.9	0.8
3.2	6.7	18.3	30.0	17.9	1.1
5.6	9.1	16.4	33.4	19.3	0.8
3.9	8.7	14.4	29.7	18.0	0.3
5.9	11.3	14.7	32.4	14.8	0.7
8.0	11.5	21.8	26.0	21.4	-
4.4	10.1	20.8	25.5	27.8	-
5.5	6.5	23.1	26.6	9.6	-
3.8	9.2	14.4	29.7	17.8	-
6.1	8.5	16.9	26.8	18.4	0.3
4.3	8.9	15.9	33.2	20.1	0.2
4.9	6.7	18.4	35.5	14.3	0.6
4.5	11.4	21.3	23.8	19.2	0.9
4.9	9.2	15.9	38.2	14.5	1.6
3.4	6.3	17.6	41.9	20.1	0.9
5.6	9.9	17.1	25.4	15.3	0.4

表3-9 遊覽車全年

中華民國

項 目 別	總 計	9人以下	10~14人	15~19人
<b>總 計</b>	<b>100.0</b>	<b>0.7</b>	<b>2.6</b>	<b>13.5</b>
<b>按汽缸排氣量分</b>				
5,400cc以下	100.0	3.1	14.3	70.2
5,401~6,000cc	100.0	-	30.0	15.0
6,001~6,600cc	100.0	-	-	-
6,601~7,200cc	100.0	-	-	6.6
7,201~8,000cc	100.0	0.2	0.9	5.5
8,001~9,000cc	100.0	-	2.4	-
9,001~10,000cc	100.0	-	-	2.9
10,001~11,000cc	100.0	0.3	-	1.6
11,001~12,000cc	100.0	0.2	0.3	2.0
12,001~13,000cc	100.0	-	-	4.1
13,001~14,000cc	100.0	0.5	-	0.8
14,001cc以上	100.0	-	-	-
<b>按出廠年份分</b>				
2007年	100.0	2.4	3.8	26.0
2005~2006年	100.0	0.1	1.3	14.7
2003~2004年	100.0	0.9	2.3	13.8
2001~2002年	100.0	0.8	3.0	12.5
1999~2000年	100.0	1.0	2.8	24.1
1997~1998年	100.0	0.7	4.4	11.8
1995~1996年	100.0	0.6	4.3	11.3
1994年以前	100.0	0.7	1.6	7.6
<b>按引擎廠牌分</b>				
國瑞(或日野 HINO)	100.0	-	-	-
三菱(或扶桑FUSO)	100.0	0.8	3.5	24.0
順益	100.0	0.4	-	2.3
新凱(SCANIA)	100.0	0.5	0.3	2.2
豐田(TOYOTA)	100.0	0.5	18.7	72.1
五十鈴(ISUZU)	100.0	0.5	4.7	16.8
富豪(VOLVO)	100.0	-	0.5	0.5
成運	100.0	-	-	-
福方	100.0	-	-	-
其他	100.0	1.1	0.3	4.5

平均每次載客人數(假日)

96年

單位：%

20~24人	25~29人	30~34人	35~39人	40~44人	45人以上
<b>5.3</b>	<b>4.5</b>	<b>11.8</b>	<b>28.2</b>	<b>32.8</b>	<b>0.6</b>
8.3	0.5	1.4	1.5	0.8	-
15.0	10.0	5.0	-	25.0	-
6.9	13.9	6.9	27.8	44.4	-
10.5	5.9	21.7	11.8	38.2	5.3
10.5	6.9	12.2	33.5	30.4	-
6.5	-	6.5	23.6	54.5	6.5
5.7	4.7	15.8	28.1	42.1	0.8
1.4	4.0	8.1	36.3	47.4	1.0
3.3	5.7	15.7	33.2	38.7	1.0
1.2	-	18.5	35.3	40.9	-
4.9	7.0	14.3	36.0	36.3	0.3
10.4	6.3	14.6	25.0	43.8	-
4.9	2.8	5.9	28.8	25.3	-
5.5	4.2	7.0	25.2	41.3	0.7
6.0	4.6	12.6	28.2	30.5	1.1
3.2	3.2	10.9	35.2	30.7	0.4
2.8	3.3	11.1	28.9	26.2	-
5.6	3.5	13.2	28.9	30.4	1.5
7.1	4.1	10.3	32.7	29.6	-
6.4	7.6	17.5	24.1	34.2	0.4
22.7	-	-	50.0	27.3	-
6.0	5.0	10.0	24.0	26.1	0.7
4.8	7.3	9.8	26.9	47.4	1.1
5.6	4.3	16.6	34.6	35.6	0.3
3.8	0.5	1.7	2.0	0.7	-
16.8	2.2	10.3	24.6	24.3	-
3.0	3.7	25.6	30.6	35.0	1.1
-	-	5.6	28.1	65.4	0.9
-	6.2	15.4	48.3	30.1	-
4.5	5.2	12.2	34.0	37.5	0.7

表3-9 遊覽車全年  
中華民國

項 目 別	總 計	9人以下	10~14人	15~19人
<b>按車輛型式分</b>				
10~25人座	100.0	3.1	14.1	69.0
26人座以上	100.0	0.2	0.3	2.5
<b>按車輛高度分</b>				
未滿3.6公尺	100.0	1.2	4.8	24.1
3.6公尺以上	100.0	-	0.1	1.5
<b>按已行駛公里數分</b>				
未滿10萬公里	100.0	1.1	1.5	15.4
10~未滿20萬公里	100.0	0.5	3.7	16.9
20~未滿30萬公里	100.0	1.2	5.3	11.2
30~未滿40萬公里	100.0	0.5	3.2	10.7
40~未滿50萬公里	100.0	0.3	1.4	18.0
50~未滿60萬公里	100.0	0.3	2.6	13.9
60~未滿70萬公里	100.0	0.4	1.1	9.3
70萬公里以上	100.0	1.3	-	6.3
<b>按預計可再使用年數分</b>				
未滿2年	100.0	3.7	5.1	17.8
2~未滿4年	100.0	0.4	2.3	18.0
4~未滿6年	100.0	0.7	3.9	14.4
6~未滿8年	100.0	0.4	1.0	13.5
8~未滿10年	100.0	0.4	2.5	10.8
10~未滿12年	100.0	0.4	1.8	10.9
12年以上	100.0	0.5	2.2	10.1
<b>按是否為靠行車分</b>				
是	100.0	0.4	0.7	6.5
否	100.0	0.8	3.6	17.3

平均每次載客人數(假日)(續)

96年

單位：%

20~24人	25~29人	30~34人	35~39人	40~44人	45人以上
8.7	0.7	1.9	1.6	0.9	-
4.6	5.3	13.7	33.5	39.1	0.8
7.1	3.9	9.6	23.1	25.8	0.3
3.3	5.3	14.1	33.9	40.7	1.0
6.2	4.3	10.5	24.1	36.6	0.2
6.5	4.8	12.6	27.6	26.8	0.8
3.2	6.4	9.8	31.5	30.1	1.3
3.9	4.1	10.2	30.9	35.7	0.8
6.4	1.8	9.9	24.3	36.9	0.8
3.4	5.6	12.5	32.7	28.0	1.0
7.6	4.3	12.6	32.3	32.4	-
4.4	5.1	20.1	21.9	41.0	-
6.7	2.3	14.3	31.4	18.7	-
2.9	4.7	9.6	29.2	32.8	-
6.2	2.3	12.5	25.4	34.3	0.3
2.7	7.5	8.6	28.7	37.4	0.2
7.9	4.0	11.2	33.7	28.2	1.2
5.7	6.3	18.8	25.0	30.1	0.8
5.4	4.8	10.4	25.4	39.4	1.8
3.9	1.9	10.3	34.6	40.6	1.1
6.1	6.0	12.6	24.8	28.6	0.4

表3-10 遊覽車最常載客之旅遊地點

中華民國96年

單位：%

項 目 別	總 計				
	北部地區	中部地區	南部地區	東部地區	
墾丁	25.6	19.2	40.3	26.5	16.8
日月潭	14.0	18.9	11.3	10.2	2.0
阿里山	13.4	14.3	7.1	19.0	1.5
九族文化村	9.1	8.1	8.7	12.5	1.5
劍湖山	8.8	8.5	9.9	9.7	1.5
溪頭	6.8	8.6	3.2	7.9	1.5
六福村	5.4	5.7	7.6	4.1	-
知本	5.3	1.4	2.6	11.9	26.7
故宮	4.9	9.5	0.6	1.5	-
清境農場	4.5	3.8	7.1	3.8	3.0
陽明山	4.4	3.6	4.2	6.6	-
廬山	3.4	5.4	0.6	3.0	-
淡水	3.3	1.2	8.0	3.3	-
太魯閣	3.1	4.6	1.6	1.5	9.9
九份	2.8	4.2	2.0	1.6	2.0

註：1. 北部地區包含臺北市、臺北縣、宜蘭縣、桃園縣、新竹縣、基隆市、新竹市，  
 中部地區包含臺中縣、彰化縣、南投縣、雲林縣、苗栗縣、臺中市，  
 南部地區包含高雄市、嘉義縣、臺南縣、高雄縣、屏東縣、澎湖縣、嘉義市、臺南市，  
 東部地區包含臺東縣、花蓮縣。

2. 本題為複選，最多選3項。

3. 因限於篇幅，本表僅列出前30個最常載客旅遊之地點。



表3-10 遊覽車最常載客之旅遊地點(續)

中華民國96年

單位：%

項 目 別	總 計				
	北部地區	中部地區	南部地區	東部地區	
貓空	2.8	0.7	5.9	4.1	-
埔里	2.8	3.7	1.8	2.4	-
天祥	2.7	1.6	-	0.2	66.3
北港	2.7	4.6	1.9	0.6	-
冬山河	2.6	3.4	2.4	1.6	1.5
九華山	2.4	2.9	3.6	1.1	-
臺北101大樓	2.4	3.3	2.2	1.0	4.0
北埔	2.3	3.1	2.2	1.5	-
南庄	2.3	1.6	1.7	4.4	-
宜蘭傳統藝術中心	2.3	4.1	0.9	0.6	-
旗津	2.2	1.2	3.1	3.1	5.0
礁溪	1.9	1.0	4.4	1.6	-
忠烈祠	1.9	4.1	-	-	-
木柵	1.8	1.7	3.2	1.1	-
小人國	1.7	2.1	2.2	0.5	1.5

表4-1 平均每輛遊覽車全年保養、維修費用

中華民國96年

單位：萬元

項 目 別	總計	零、配 件更換 費	車內裝 潢更換 費	車身板 金、烤 漆費	輪胎 更換 費	引擎 維修 費	附屬 油料 費	其他保 養、維 修費
<b>總 計</b>	<b>25.2</b>	<b>3.9</b>	<b>2.1</b>	<b>2.5</b>	<b>5.0</b>	<b>3.6</b>	<b>4.3</b>	<b>3.8</b>
<b>按汽缸排氣量分</b>								
5,400cc以下	19.5	2.9	1.6	2.2	3.4	2.6	3.8	3.2
5,401~6,000cc	5.1	1.9	-	1.1	1.7	1.1	3.3	1.2
6,001~6,600cc	24.3	4.2	1.8	2.9	4.3	3.7	3.7	3.7
6,601~7,200cc	32.6	5.4	2.4	2.4	6.5	4.6	6.0	5.2
7,201~8,000cc	20.3	3.1	1.5	2.0	4.0	2.9	3.6	3.2
8,001~9,000cc	25.2	3.7	1.0	1.8	5.2	4.1	5.3	3.4
9,001~10,000cc	29.5	4.5	2.8	3.2	5.0	4.5	4.5	4.8
10,001~11,000cc	24.6	3.8	1.7	1.9	5.7	3.4	4.2	4.0
11,001~12,000cc	26.9	4.2	2.4	2.5	5.5	4.0	4.5	3.9
12,001~13,000cc	30.4	4.6	2.7	3.0	6.6	4.5	5.1	4.6
13,001~14,000cc	30.4	4.6	2.5	3.4	5.1	4.5	4.6	4.2
14,001cc以上	33.2	4.7	2.9	3.8	5.4	4.3	4.2	4.9
<b>按出廠年份分</b>								
2007年	9.0	1.0	0.7	0.8	1.5	1.0	2.6	1.7
2005~2006年	19.4	2.8	1.1	1.4	4.7	2.5	3.9	3.4
2003~2004年	24.7	3.9	1.6	2.3	5.5	3.5	4.4	4.0
2001~2002年	27.7	4.2	2.4	2.8	5.7	4.3	4.8	4.2
1999~2000年	29.6	4.8	3.1	3.2	5.2	4.4	4.7	4.4
1997~1998年	28.9	4.4	2.7	3.2	5.1	4.2	4.6	4.1
1995~1996年	27.1	4.7	2.6	2.7	4.9	4.4	4.1	3.4
1994年以前	26.6	4.1	2.4	2.8	4.6	4.0	4.2	3.9
<b>按引擎廠牌分</b>								
國瑞(或日野 HINO)	18.0	4.2	1.3	2.0	4.7	2.5	2.0	1.3
三菱(或扶桑FUSO)	24.2	3.8	2.3	2.6	4.7	3.5	4.1	3.6
順益	18.7	2.8	1.1	1.5	4.4	2.5	3.8	3.5
新凱(SCANIA)	32.6	5.9	3.2	3.2	5.7	5.1	4.7	4.3
豐田(TOYOTA)	18.6	2.6	1.3	2.1	3.3	2.7	4.4	2.8
五十鈴(ISUZU)	23.0	3.4	1.7	2.5	4.2	3.5	3.8	3.3
富豪(VOLVO)	34.8	5.4	3.1	3.3	6.8	5.3	5.6	5.1
成運	21.8	3.6	1.1	1.5	5.1	3.3	3.7	3.7
福方	29.8	4.3	2.6	2.6	6.6	3.9	5.3	5.3
其他	25.7	3.8	2.0	2.5	5.1	3.6	4.2	3.9
<b>按車輛型式分</b>								
10~25人座	19.7	3.0	1.6	2.2	3.5	2.7	3.8	3.2
26人座以上	26.3	4.0	2.2	2.5	5.3	3.8	4.4	4.0

註：附屬油料係指柴、汽油除外之機油、潤滑油、考邦油、煞車油等。

表4-1 平均每輛遊覽車全年保養、維修費用(續)

中華民國96年

單位：萬元

項 目 別	總計	零、配 件更換 費	車內裝 潢更換 費	車身板 金、烤 漆費	輪胎 更換 費	引擎 維修 費	附屬 油料 費	其他保 養、維 修費
<b>按車輛高度分</b>								
未滿3.6公尺	22.4	3.4	1.9	2.3	4.2	3.2	3.8	3.5
3.6公尺以上	28.0	4.3	2.3	2.6	5.8	4.1	4.8	4.2
<b>按已行駛公里數分</b>								
未滿10萬公里	14.9	2.2	1.1	1.3	3.3	2.1	3.1	2.7
10~未滿20萬公里	22.1	3.4	1.4	1.9	4.9	3.0	4.2	3.5
20~未滿30萬公里	23.3	3.5	1.6	2.1	4.9	3.2	4.3	3.9
30~未滿40萬公里	28.9	4.5	2.7	3.1	5.7	4.2	4.6	4.1
40~未滿50萬公里	27.2	4.6	2.5	3.1	5.1	4.0	4.1	4.2
50~未滿60萬公里	30.7	4.8	2.9	3.3	5.3	4.5	5.1	4.5
60~未滿70萬公里	31.1	4.4	2.8	3.0	5.5	4.9	4.6	4.8
70萬公里以上	31.9	5.1	2.9	2.8	5.6	4.8	5.0	3.9
<b>按車輛購買時車齡分</b>								
未滿1年	25.5	3.9	2.0	2.4	5.2	3.6	4.3	3.9
1~未滿3年	22.9	3.6	2.1	2.3	4.6	3.4	4.0	3.8
3~未滿5年	21.7	3.2	1.9	2.5	4.5	3.3	3.9	3.5
5~未滿7年	25.9	4.4	2.3	2.6	4.7	4.1	4.6	3.6
7~未滿10年	23.8	3.7	2.1	2.6	4.6	3.5	3.8	3.3
10年以上	31.2	4.1	2.6	3.1	5.2	4.4	5.1	4.7
<b>按預計可再使用年數分</b>								
未滿2年	26.7	3.9	2.3	2.7	4.3	4.0	4.3	3.8
2~未滿4年	26.1	4.1	2.6	2.9	4.7	4.0	3.8	4.1
4~未滿6年	27.2	3.9	2.3	3.0	5.3	4.0	4.3	4.2
6~未滿8年	25.2	3.8	1.9	2.2	5.4	3.5	4.2	3.6
8~未滿10年	24.4	3.9	1.8	2.2	4.8	3.7	4.4	3.8
10~未滿12年	25.7	3.9	2.1	2.4	5.0	3.6	4.8	3.9
12年以上	20.2	3.4	1.5	1.8	4.7	2.7	4.2	3.2
<b>按預計未來淘汰處理 方式分</b>								
變 賣	24.7	3.7	2.0	2.4	4.8	3.7	4.2	4.0
報 廢	25.3	4.2	2.3	2.7	4.4	3.7	4.1	3.4
改作交通車或路線班車	25.6	3.8	2.0	2.6	5.7	3.4	4.3	3.6
其 他	29.4	4.8	2.8	2.5	6.1	4.0	6.2	4.1
<b>按是否為靠行車分</b>								
是	25.6	3.9	2.1	2.5	5.2	3.8	4.3	4.0
否	24.8	3.8	2.1	2.5	4.8	3.5	4.3	3.8

表5-1 遊覽車全年曾發生交通事故情形

中華民國96年

單位：%

項 目 別	總計	無	有	發生事故	由本車造成	實際理賠
				平均次數 (次)	的平均次數 (次)	對方平均 次數(次)
<b>總 計</b>	<b>100.0</b>	<b>94.4</b>	<b>5.6</b>	<b>1.3</b>	<b>1.1</b>	<b>1.1</b>
<b>按汽缸排氣量分</b>						
5,400cc以下	100.0	96.6	3.4	1.1	1.1	1.0
5,401~6,000cc	100.0	100.0	-	-	-	-
6,001~6,600cc	100.0	96.5	3.5	2.0	1.0	1.0
6,601~7,200cc	100.0	91.1	8.9	2.0	2.0	1.0
7,201~8,000cc	100.0	94.6	5.4	1.5	1.2	1.1
8,001~9,000cc	100.0	100.0	-	-	-	-
9,001~10,000cc	100.0	92.3	7.7	1.0	1.0	1.0
10,001~11,000cc	100.0	95.7	4.3	1.1	1.0	1.0
11,001~12,000cc	100.0	93.0	7.0	1.3	1.1	1.2
12,001~13,000cc	100.0	96.2	3.8	1.2	1.0	1.0
13,001~14,000cc	100.0	92.2	7.8	1.3	1.1	1.1
14,001cc以上	100.0	100.0	-	-	-	-
<b>按出廠年份分</b>						
2007年	100.0	97.3	2.7	2.0	1.5	1.0
2005~2006年	100.0	95.6	4.4	1.2	1.0	1.0
2003~2004年	100.0	96.7	3.3	1.3	1.3	1.1
2001~2002年	100.0	94.3	5.7	1.4	1.0	1.0
1999~2000年	100.0	95.3	4.7	1.2	1.0	1.0
1997~1998年	100.0	93.2	6.8	1.3	1.2	1.2
1995~1996年	100.0	92.4	7.6	1.4	1.0	1.4
1994年以前	100.0	92.0	8.0	1.2	1.1	1.1
<b>按引擎廠牌分</b>						
國瑞(或日野 HINO)	100.0	100.0	-	-	-	-
三菱(或扶桑FUSO)	100.0	96.2	3.8	1.2	1.0	1.0
順益	100.0	94.8	5.2	1.2	1.0	1.0
新凱(SCANIA)	100.0	89.1	10.9	1.4	1.2	1.3
豐田(TOYOTA)	100.0	95.2	4.8	1.1	1.1	1.1
五十鈴(ISUZU)	100.0	93.4	6.6	1.4	1.1	1.2
富豪(VOLVO)	100.0	93.8	6.2	1.2	1.2	1.0
成運	100.0	91.0	9.0	1.2	1.0	1.0
福方	100.0	97.0	3.0	1.0	-	1.0
其他	100.0	94.7	5.3	1.3	1.1	1.0
<b>按車輛型式分</b>						
10~25人座	100.0	96.1	3.9	1.1	1.1	1.1
26人座以上	100.0	94.1	5.9	1.3	1.1	1.1
<b>按車輛高度分</b>						
未滿3.6公尺	100.0	94.4	5.6	1.2	1.1	1.1
3.6公尺以上	100.0	94.4	5.6	1.3	1.1	1.1

表5-1 遊覽車全年曾發生交通事故情形(續)

中華民國96年

單位：%

項 目 別	總計	無	有	發生事故	由本車造成	實際理賠
				平均次數 (次)	的平均次數 (次)	對方平均 次數(次)
<b>按已行駛公里數分</b>						
未滿10萬公里	100.0	94.9	5.1	1.3	1.1	1.3
10~未滿20萬公里	100.0	97.6	2.4	1.2	1.1	1.0
20~未滿30萬公里	100.0	95.9	4.1	1.5	1.0	1.0
30~未滿40萬公里	100.0	91.7	8.3	1.1	1.1	1.0
40~未滿50萬公里	100.0	91.4	8.6	1.4	1.0	1.0
50~未滿60萬公里	100.0	95.0	5.0	1.3	1.5	1.3
60~未滿70萬公里	100.0	94.6	5.4	1.2	1.0	1.0
70萬公里以上	100.0	87.3	12.7	1.2	1.2	1.2
<b>按是否為靠行車分</b>						
是	100.0	93.0	7.0	1.3	1.1	1.1
否	100.0	94.8	5.2	1.3	1.1	1.1
<b>按駕駛員年齡分</b>						
20~未滿30歲	100.0	91.2	8.8	1.0	1.0	1.0
30~未滿40歲	100.0	94.4	5.6	1.5	1.2	1.2
40~未滿50歲	100.0	93.3	6.7	1.3	1.1	1.1
50~未滿60歲	100.0	95.2	4.8	1.1	1.0	1.0
60歲以上	100.0	100.0	-	-	-	-
<b>按駕駛員教育程度分</b>						
國小及以下	100.0	97.8	2.2	1.0	1.0	1.0
國(初)中	100.0	94.0	6.0	1.2	1.0	1.1
高中(職)	100.0	93.4	6.6	1.3	1.2	1.1
專科以上	100.0	98.5	1.5	1.0	1.0	1.0
<b>按駕駛員工作年數分</b>						
未滿3年	100.0	83.7	16.3	1.4	1.0	1.0
3~未滿6年	100.0	92.8	7.2	1.4	1.3	1.3
6~未滿9年	100.0	94.1	5.9	1.2	1.1	1.0
9~未滿12年	100.0	94.9	5.1	1.3	1.1	1.0
12~未滿15年	100.0	93.3	6.7	1.3	1.0	1.1
15~未滿18年	100.0	96.9	3.1	1.0	1.0	1.0
18~未滿21年	100.0	96.3	3.7	1.5	1.0	1.0
21年以上	100.0	95.3	4.7	1.0	1.0	1.0
<b>按駕駛員服務年資分</b>						
未滿1年	100.0	91.8	8.2	1.0	1.0	1.0
1~未滿2年	100.0	91.8	8.2	1.3	1.2	1.2
2~未滿3年	100.0	95.7	4.3	1.2	1.3	1.2
3~未滿6年	100.0	95.9	4.1	1.3	1.0	1.2
6~未滿9年	100.0	94.9	5.1	1.2	1.1	1.0
9~未滿12年	100.0	92.1	7.9	1.4	1.1	1.0
12年以上	100.0	94.2	5.8	1.6	1.1	1.0

表5-2 遊覽車全年  
中華民國

項 目 別	超速	闖紅燈	違規 停車	未保持安全 距離
<b>總 計</b>	<b>8.2</b>	<b>6.3</b>	<b>13.2</b>	<b>21.5</b>
<b>按汽缸排氣量分</b>				
5,400cc以下	7.3	-	9.8	17.1
5,401~6,000cc	-	-	-	-
6,001~6,600cc	-	-	-	-
6,601~7,200cc	50.0	50.0	-	-
7,201~8,000cc	2.4	-	11.8	16.5
8,001~9,000cc	-	-	-	-
9,001~10,000cc	18.8	18.8	18.8	25.0
10,001~11,000cc	9.2	4.6	4.6	29.2
11,001~12,000cc	10.9	9.0	21.4	19.4
12,001~13,000cc	-	-	-	30.4
13,001~14,000cc	-	7.9	-	34.2
14,001cc以上	-	-	-	-
<b>按出廠年份分</b>				
2007年	25.0	-	-	-
2005~2006年	3.5	3.5	3.5	28.2
2003~2004年	17.6	5.9	13.7	7.8
2001~2002年	-	-	14.7	16.2
1999~2000年	20.9	20.9	14.0	9.3
1997~1998年	8.9	3.8	29.1	44.3
1995~1996年	-	8.1	-	-
1994年以前	8.4	8.4	13.1	23.4
<b>按引擎廠牌分</b>				
國瑞(或日野 HINO)	-	-	-	-
三菱(或扶桑FUSO)	23.7	15.8	27.6	13.2
順益	6.5	6.5	6.5	26.1
新凱(SCANIA)	-	-	24.7	26.8
豐田(TOYOTA)	4.2	-	16.7	20.8
五十鈴(ISUZU)	-	12.0	-	36.0
富豪(VOLVO)	6.8	6.8	-	6.8
成運	-	-	-	24.2
福方	66.7	33.3	33.3	-
其他	6.5	4.8	6.5	24.2
<b>按車輛型式分</b>				
10~25人座	5.8	-	26.9	17.3
26人座以上	8.5	7.0	11.5	22.1
<b>按車輛高度分</b>				
未滿3.6公尺	5.3	5.7	10.6	23.2
3.6公尺以上	11.6	7.0	16.3	19.5

註：本題為複選

曾發生交通事故之類別  
96年

單位：%

酒後駕車	闖越平交道	違規超車、 轉彎、迴轉	爭道行駛	擦撞或碰撞	其他
1.5	1.9	28.0	9.6	11.1	23.0
-	-	24.4	2.4	22.0	22.0
-	-	-	-	-	-
-	-	100.0	-	-	-
-	-	-	-	-	50.0
-	-	34.1	18.8	12.9	22.4
-	-	-	-	-	-
-	-	43.8	-	18.8	12.5
-	-	46.2	4.6	10.8	4.6
3.5	3.0	22.4	11.4	9.5	24.9
-	-	17.4	-	-	52.2
-	7.9	15.8	7.9	10.5	31.6
-	-	-	-	-	-
-	-	50.0	-	-	25.0
-	-	30.6	12.9	9.4	28.2
-	-	13.7	7.8	19.6	31.4
-	-	52.9	13.2	5.9	11.8
-	7.0	23.3	7.0	9.3	37.2
-	-	3.8	-	6.3	20.3
-	8.1	32.4	51.4	10.8	18.9
6.5	2.8	33.6	-	16.8	19.6
-	-	-	-	-	-
9.2	7.9	14.5	10.5	9.2	22.4
-	-	15.2	26.1	-	50.0
-	-	33.0	8.2	8.2	15.5
-	-	12.5	4.2	25.0	16.7
-	12.0	36.0	-	4.0	24.0
-	-	9.1	9.1	25.0	43.2
-	-	57.6	9.1	9.1	-
-	-	33.3	-	-	33.3
-	-	37.1	8.1	13.7	18.5
-	-	30.8	1.9	19.2	17.3
1.6	2.1	27.7	10.6	10.1	23.7
1.5	2.3	28.1	7.2	11.8	22.4
1.4	1.4	27.9	12.6	10.2	23.7

表5-2 遊覽車全年  
中華民國

項 目 別	超速	闖紅燈	違規 停車	未保持安全 距離
<b>按已行駛公里數分</b>				
未滿10萬公里	2.7	4.1	-	31.5
10~未滿20萬公里	-	-	-	11.4
20~未滿30萬公里	27.3	20.5	6.8	20.5
30~未滿40萬公里	16.1	16.1	31.2	9.7
40~未滿50萬公里	-	-	-	29.9
50~未滿60萬公里	-	-	-	41.0
60~未滿70萬公里	15.2	6.5	32.6	6.5
70萬公里以上	4.2	-	22.5	22.5
<b>按是否為靠行車分</b>				
是	17.1	11.2	16.0	16.0
否	2.4	3.1	11.3	25.1
<b>按駕駛員年齡分</b>				
20~未滿30歲	-	-	-	-
30~未滿40歲	12.0	10.8	13.3	33.7
40~未滿50歲	9.4	6.8	12.5	22.3
50~未滿60歲	3.2	2.4	15.2	12.8
60歲以上	-	-	-	-
<b>按駕駛員教育程度分</b>				
國小及以下	-	-	-	37.5
國(初)中	11.9	13.0	23.2	15.1
高中(職)	6.3	2.2	7.4	25.4
專科以上	-	-	-	-
<b>按駕駛員工作年數分</b>				
未滿3年	-	-	-	36.8
3~未滿6年	2.0	6.0	12.0	39.0
6~未滿9年	16.5	12.9	18.0	28.8
9~未滿12年	14.0	12.0	12.0	-
12~未滿15年	8.1	-	4.7	15.1
15~未滿18年	-	-	-	18.2
18~未滿21年	-	-	-	-
21年以上	-	-	34.8	-
<b>按駕駛員服務年資分</b>				
未滿1年	7.8	-	-	20.8
1~未滿2年	15.9	20.5	28.8	28.0
2~未滿3年	3.7	3.7	3.7	39.5
3~未滿6年	2.8	-	2.8	11.3
6~未滿9年	-	-	24.2	18.2
9~未滿12年	13.9	-	11.1	11.1
12年以上	4.2	-	16.7	-



曾發生交通事故之類別(續)

96年

單位：%

酒後駕車	闖越平交道	違規超車、 轉彎、迴轉	爭道行駛	擦撞或碰撞	其他
-	4.1	23.3	31.5	5.5	23.3
-	-	34.3	-	-	54.3
-	6.8	20.5	9.1	18.2	9.1
-	3.2	37.6	3.2	8.6	31.2
-	-	26.0	16.9	14.3	13.0
-	-	28.2	7.7	5.1	25.6
8.7	-	30.4	-	13.0	15.2
4.2	-	22.5	-	19.7	19.7
3.7	1.6	24.1	8.0	16.6	24.1
-	2.1	30.6	10.7	7.6	22.3
-	-	-	-	-	100.0
-	7.2	22.9	8.4	4.8	19.3
1.1	1.1	36.6	10.9	10.2	19.2
3.2	-	14.4	8.0	17.6	30.4
-	-	-	-	-	-
-	-	-	-	-	62.5
2.2	4.9	31.4	12.4	2.2	24.9
1.1	-	27.9	8.5	18.0	18.0
-	-	-	-	-	100.0
-	-	42.1	-	21.1	-
4.0	6.0	26.0	4.0	7.0	14.0
2.2	2.2	23.7	16.5	7.9	18.7
-	-	54.0	-	22.0	22.0
-	-	27.9	9.3	23.3	25.6
-	-	-	31.8	-	50.0
-	-	75.0	25.0	-	-
-	-	8.7	-	-	56.5
3.9	-	7.8	15.6	19.5	28.6
-	6.8	28.0	10.6	6.8	17.4
-	-	29.6	1.2	3.7	29.6
5.6	-	38.0	16.9	7.0	35.2
-	-	-	21.2	21.2	15.2
-	-	22.2	-	27.8	25.0
-	-	66.7	-	8.3	4.2

表5-3 遊覽車參加保險之情形

中華民國96年

單位：%

項 目 別	綜合損失險 (或全險)	強制第三 人責任險	任意第三 人責任險	汽車乘客 責任險	公會聯保	其他險
<b>總 計</b>	<b>3.9</b>	<b>97.1</b>	<b>87.9</b>	<b>45.0</b>	<b>85.7</b>	<b>0.8</b>
<b>按汽缸排氣量分</b>						
5,400cc以下	2.0	97.4	89.8	40.2	89.6	1.0
5,401~6,000cc	-	77.8	77.8	33.3	88.9	-
6,001~6,600cc	-	100.0	93.1	11.1	69.4	-
6,601~7,200cc	2.8	95.8	93.1	52.8	85.4	-
7,201~8,000cc	5.9	95.2	82.4	42.6	73.0	1.4
8,001~9,000cc	-	100.0	92.4	43.7	91.6	-
9,001~10,000cc	1.8	98.2	78.5	30.4	84.5	-
10,001~11,000cc	4.6	97.2	88.4	45.0	88.4	-
11,001~12,000cc	4.6	98.0	89.3	48.6	88.1	1.3
12,001~13,000cc	3.9	93.2	91.5	63.8	89.3	-
13,001~14,000cc	2.0	99.2	89.7	42.2	87.8	0.3
14,001cc以上	5.8	100.0	84.6	46.2	84.6	-
<b>按出廠年份分</b>						
2007年	-	100.0	92.2	40.8	88.4	-
2005~2006年	3.3	96.9	88.6	41.6	82.7	1.5
2003~2004年	5.0	98.7	87.9	48.8	86.6	0.6
2001~2002年	5.6	95.6	87.1	44.5	85.1	0.4
1999~2000年	2.5	98.1	91.5	52.5	87.9	0.9
1997~1998年	5.5	94.1	88.3	45.2	86.8	0.6
1995~1996年	4.0	97.9	89.5	55.2	92.2	0.7
1994年以前	2.2	98.2	84.3	38.6	83.9	0.6
<b>按引擎廠牌分</b>						
國瑞(或日野 HINO)	13.6	100.0	63.6	36.4	77.3	-
三菱(或扶桑 FUSO)	4.3	96.5	89.3	42.8	86.3	1.3
順益	3.6	98.5	81.4	42.0	84.7	2.6
新凱(SCANIA)	4.8	99.1	88.2	58.3	90.7	-
豐田(TOYOTA)	2.9	95.2	87.0	47.7	91.9	1.1
五十鈴(ISUZU)	1.2	100.0	90.5	35.5	83.2	0.6
富豪(VOLVO)	2.5	96.1	96.5	59.7	90.9	-
成運	4.1	100.0	98.0	43.6	97.7	-
福方	5.1	97.1	90.3	53.8	85.2	-
其他	4.2	96.5	85.7	41.5	81.1	0.4

註：本題可複選

表5-3 遊覽車參加保險之情形(續)

中華民國96年

單位：%

項 目 別	綜合損失險 (或全險)	強制第三 人責任險	任意第三 人責任險	汽車乘客 責任險	公會聯保	其他險
<b>按車輛型式分</b>						
10~25人座	2.2	97.1	90.0	40.7	90.1	1.0
26人座以上	4.2	97.2	87.5	45.8	84.8	0.8
<b>按車輛高度分</b>						
未滿3.6公尺	3.5	96.6	85.9	41.9	82.6	0.7
3.6公尺以上	4.3	97.8	90.2	48.5	89.2	0.9
<b>按已行駛公里數分</b>						
未滿10萬公里	5.9	95.4	85.0	39.5	78.5	1.1
10~未滿20萬公里	6.2	94.2	80.5	46.8	75.8	0.7
20~未滿30萬公里	4.0	98.5	87.4	46.1	86.5	1.5
30~未滿40萬公里	2.8	98.2	88.5	50.8	89.7	0.4
40~未滿50萬公里	1.7	98.7	93.9	43.7	89.1	0.9
50~未滿60萬公里	2.7	97.8	94.4	45.5	94.4	-
60~未滿70萬公里	2.2	99.3	89.9	44.1	92.8	0.8
70萬公里以上	1.7	98.2	92.4	41.8	92.3	0.6
<b>按預計可再使用年數分</b>						
未滿2年	1.9	99.1	88.7	43.5	83.5	1.9
2~未滿4年	7.5	95.0	87.6	37.8	85.2	0.6
4~未滿6年	1.9	96.7	87.1	43.0	86.8	0.5
6~未滿8年	2.6	98.4	87.9	41.6	87.7	1.5
8~未滿10年	5.8	98.3	89.5	50.4	83.1	0.4
10~未滿12年	2.6	93.6	81.5	54.9	83.7	1.0
12年以上	2.8	99.8	92.3	45.9	88.3	0.8
<b>按是否為靠行車分</b>						
是	3.2	97.8	94.1	43.6	93.6	0.4
否	4.2	96.8	84.5	45.7	81.4	1.0
<b>按總繳保險費分</b>						
未滿1萬元	3.5	98.6	19.7	13.5	22.1	-
1萬~未滿2萬元	11.7	85.1	54.4	49.6	64.1	-
2萬~未滿3萬元	1.3	96.7	91.1	47.4	85.3	0.3
3萬~未滿4萬元	1.6	98.5	94.3	37.1	90.9	0.9
4萬~未滿5萬元	2.3	99.2	91.9	46.4	92.5	0.9
5萬~未滿6萬元	5.2	99.6	98.3	59.9	95.2	1.7
6萬~未滿7萬元	13.0	100.0	100.0	56.9	96.7	4.9
7萬~未滿8萬元	35.3	100.0	92.7	83.0	92.7	1.4
8萬元以上	5.3	100.0	96.9	57.1	86.1	1.5

表5-4 遊覽車投保

中華民國

項 目 別	總 計	未滿1萬元	1萬~未滿 2萬元	2萬~未滿 3萬元
<b>總 計</b>	<b>100.0</b>	<b>2.9</b>	<b>9.3</b>	<b>22.4</b>
<b>按汽缸排氣量分</b>				
5,400cc以下	100.0	3.7	16.7	18.8
5,401~6,000cc	100.0	27.8	22.2	5.6
6,001~6,600cc	100.0	6.9	6.9	36.1
6,601~7,200cc	100.0	2.8	8.3	19.4
7,201~8,000cc	100.0	3.5	12.9	21.9
8,001~9,000cc	100.0	-	20.2	17.6
9,001~10,000cc	100.0	5.7	11.0	20.1
10,001~11,000cc	100.0	2.0	5.6	22.4
11,001~12,000cc	100.0	1.9	5.6	24.1
12,001~13,000cc	100.0	1.2	8.9	26.0
13,001~14,000cc	100.0	4.1	4.9	23.5
14,001cc以上	100.0	-	23.1	7.7
<b>按出廠年份分</b>				
2007年	100.0	4.5	8.7	28.4
2005~2006年	100.0	3.3	8.4	22.7
2003~2004年	100.0	2.4	8.1	21.2
2001~2002年	100.0	1.9	12.9	19.1
1999~2000年	100.0	1.1	5.3	17.4
1997~1998年	100.0	2.4	10.0	23.7
1995~1996年	100.0	2.7	9.0	24.5
1994年以前	100.0	4.5	10.4	25.1
<b>按引擎廠牌分</b>				
國瑞(或日野 HINO)	100.0	-	22.7	-
三菱(或扶桑FUSO)	100.0	2.2	9.9	19.9
順益	100.0	6.0	8.2	23.0
新凱(SCANIA)	100.0	2.8	5.1	24.4
豐田(TOYOTA)	100.0	2.8	20.3	20.7
五十鈴(ISUZU)	100.0	5.4	8.7	30.2
富豪(VOLVO)	100.0	1.6	8.0	26.4
成運	100.0	-	7.3	30.7
福方	100.0	-	4.3	24.8
其他	100.0	2.7	8.7	20.5

各類保險之總繳保險費

96年

單位：%

3萬～未滿 4萬元	4萬～未滿 5萬元	5萬～未滿 6萬元	6萬～未滿 7萬元	7萬～未滿 8萬元	8萬元以上	平均值 (萬元)
35.2	16.1	6.6	1.2	2.1	4.3	3.6
37.7	11.1	6.8	1.0	1.0	3.3	3.3
11.1	33.3	-	-	-	-	2.5
41.7	2.8	5.6	-	-	-	2.9
30.6	21.5	6.3	-	2.8	8.3	3.9
37.7	10.6	5.5	0.2	3.2	4.5	3.5
31.9	10.1	10.1	-	-	10.1	3.7
42.6	9.5	10.3	-	-	0.8	3.3
39.3	17.2	7.2	1.1	1.6	3.6	3.7
32.2	20.7	5.9	2.4	2.7	4.4	3.8
28.9	21.2	3.9	0.8	4.4	4.7	3.7
31.4	18.1	9.5	0.7	1.1	6.8	3.8
40.4	15.4	7.7	-	-	5.8	3.6
30.8	9.0	10.7	1.4	-	6.6	3.6
42.1	9.7	5.0	2.1	2.3	4.3	3.6
32.0	20.1	6.2	2.5	3.6	3.8	3.8
32.1	18.5	7.1	-	2.0	6.5	3.7
39.2	22.6	8.6	0.3	1.6	4.0	3.9
33.0	17.0	8.2	-	1.6	4.1	3.6
28.8	23.0	6.4	1.7	2.3	1.6	3.6
35.3	12.4	6.0	0.8	1.4	4.1	3.4
13.6	50.0	13.6	-	-	-	3.8
39.3	17.0	5.0	1.6	1.6	3.5	3.6
32.0	15.9	3.1	3.2	3.1	5.3	3.6
34.8	19.9	7.0	0.9	2.6	2.4	3.7
21.1	14.1	13.6	-	0.8	6.5	3.6
36.3	9.8	3.2	0.5	0.5	5.4	3.3
25.6	20.5	6.0	1.1	3.3	7.5	3.9
38.3	17.5	3.8	1.2	-	1.2	3.4
37.6	24.8	3.9	-	2.8	1.8	3.7
38.1	14.0	8.6	0.8	2.5	4.1	3.7

表5-4 遊覽車投保

中華民國

項 目 別	總 計	未滿1萬元	1萬～未滿 2萬元	2萬～未滿 3萬元
<b>按車輛型式分</b>				
10～25人座	100.0	3.6	15.5	17.8
26人座以上	100.0	2.7	8.0	23.3
<b>按車輛高度分</b>				
未滿3.6公尺	100.0	3.5	12.4	21.1
3.6公尺以上	100.0	2.1	5.7	23.8
<b>按已行駛公里數分</b>				
未滿10萬公里	100.0	5.1	13.6	23.6
10～未滿20萬公里	100.0	5.7	15.7	21.0
20～未滿30萬公里	100.0	2.2	8.8	20.9
30～未滿40萬公里	100.0	1.7	7.7	21.7
40～未滿50萬公里	100.0	0.7	4.6	18.8
50～未滿60萬公里	100.0	-	3.8	24.8
60～未滿70萬公里	100.0	2.0	7.5	23.4
70萬公里以上	100.0	3.1	4.2	28.3
<b>按預計可再使用年數分</b>				
未滿2年	100.0	4.5	7.8	17.9
2～未滿4年	100.0	1.5	9.8	20.2
4～未滿6年	100.0	3.1	8.1	16.9
6～未滿8年	100.0	3.4	5.4	20.4
8～未滿10年	100.0	2.5	12.4	22.3
10～未滿12年	100.0	2.8	11.8	28.9
12年以上	100.0	3.7	8.9	31.5
<b>按是否為靠行車分</b>				
是	100.0	0.8	6.3	26.3
否	100.0	4.0	10.9	20.2
<b>按全年有無發生交通事故分</b>				
無	100.0	3.0	9.7	22.5
有	100.0	0.5	2.2	19.9

各類保險之總繳保險費(續)

96年

單位：%

3萬～未滿 4萬元	4萬～未滿 5萬元	5萬～未滿 6萬元	6萬～未滿 7萬元	7萬～未滿 8萬元	8萬元以上	平均值 (萬元)
39.2	12.0	6.8	1.0	0.9	3.2	3.4
34.4	16.9	6.6	1.2	2.3	4.5	3.7
37.9	12.3	6.7	0.7	1.8	3.4	3.5
32.1	20.3	6.5	1.8	2.4	5.3	3.8
36.2	10.3	5.4	0.9	2.9	2.1	3.3
31.5	10.8	5.7	1.8	3.3	4.6	3.4
35.3	20.6	4.2	2.0	2.1	3.8	3.7
28.0	22.5	8.4	0.8	2.8	6.5	3.9
43.1	17.1	7.4	0.7	1.5	6.2	3.9
37.5	16.6	10.3	1.8	0.9	4.2	3.8
36.2	18.4	6.4	-	0.8	5.3	3.7
38.0	17.8	6.8	1.2	-	0.6	3.4
41.6	17.9	6.8	-	1.6	1.7	3.5
45.5	12.2	6.3	0.6	-	3.8	3.5
37.3	18.2	8.4	1.4	1.9	4.9	3.8
37.4	23.3	4.4	1.3	0.8	3.6	3.7
29.5	16.7	5.3	0.3	6.8	4.4	3.7
23.1	14.6	11.8	3.8	1.4	1.9	3.5
31.5	10.4	4.2	0.8	1.3	7.6	3.5
39.1	16.8	4.3	0.9	1.2	4.3	3.6
33.1	15.7	7.9	1.4	2.6	4.3	3.6
34.2	16.3	6.8	1.3	2.2	4.0	3.6
51.5	12.7	4.5	-	-	8.7	3.9

表5-5 遊覽車全年曾發生交通事故者獲得保險理賠金額之情形

中華民國96年

單位：%

項 目	總 計	無	未滿 3萬元	3萬~未 滿5萬元	5萬~未 滿10萬 元	10萬~ 未滿30 萬元	30萬元 以上	平均值 (萬元)
<b>總 計</b>	<b>100.0</b>	<b>38.0</b>	<b>39.7</b>	<b>7.5</b>	<b>6.2</b>	<b>3.8</b>	<b>4.8</b>	<b>5.9</b>
<b>按汽缸排氣量分</b>								
5,400cc以下	100.0	56.9	25.9	-	6.9	10.3	-	3.0
5,401~6,000cc	-	-	-	-	-	-	-	-
6,001~6,600cc	100.0	100.0	-	-	-	-	-	-
6,601~7,200cc	100.0	78.6	21.4	-	-	-	-	0.3
7,201~8,000cc	100.0	28.4	30.5	8.4	21.1	-	11.6	12.7
8,001~9,000cc	-	-	-	-	-	-	-	-
9,001~10,000cc	100.0	5.0	80.0	-	-	-	15.0	16.2
10,001~11,000cc	100.0	29.5	63.9	-	6.6	-	-	1.5
11,001~12,000cc	100.0	32.2	40.9	15.4	3.8	4.8	2.9	4.5
12,001~13,000cc	100.0	55.6	25.9	-	-	-	18.5	7.8
13,001~14,000cc	100.0	59.0	28.2	5.1	-	7.7	-	2.2
14,001cc以上	-	-	-	-	-	-	-	-
<b>按出廠年份分</b>								
2007年	100.0	25.0	-	-	50.0	-	25.0	28.8
2005~2006年	100.0	27.3	55.7	9.1	4.5	-	3.4	4.9
2003~2004年	100.0	45.9	24.6	13.1	-	6.6	9.8	10.1
2001~2002年	100.0	35.4	43.9	-	17.1	-	3.7	5.6
1999~2000年	100.0	20.5	59.0	7.7	-	7.7	5.1	7.9
1997~1998年	100.0	51.5	22.8	13.9	4.0	-	7.9	4.4
1995~1996年	100.0	49.1	32.7	-	-	18.2	-	4.1
1994年以前	100.0	34.7	45.3	7.3	6.7	3.3	2.7	4.8
<b>按引擎廠牌分</b>								
國瑞(或日野 HINO)	-	-	-	-	-	-	-	-
三菱(或扶桑FUSO)	100.0	36.9	38.1	9.5	4.8	7.1	3.6	4.2
順益	100.0	15.4	57.7	15.4	-	-	11.5	13.0
新凱(SCANIA)	100.0	25.8	47.3	22.6	-	4.3	-	2.5
豐田(TOYOTA)	100.0	60.5	23.7	-	-	15.8	-	3.5
五十鈴(ISUZU)	100.0	62.5	32.5	-	5.0	-	-	0.9
富豪(VOLVO)	100.0	30.2	32.6	-	18.6	-	18.6	13.5
成運	100.0	33.3	66.7	-	-	-	-	1.0
福方	100.0	33.3	66.7	-	-	-	-	1.0
其 他	100.0	43.8	32.3	3.6	11.5	3.1	5.7	7.2
<b>按車輛型式分</b>								
10~25人座	100.0	60.9	24.6	-	5.8	8.7	-	2.5
26人座以上	100.0	35.0	41.7	8.5	6.2	3.1	5.4	6.3
<b>按車輛高度分</b>								
未滿3.6公尺	100.0	32.2	46.3	4.6	7.8	4.9	4.2	6.3
3.6公尺以上	100.0	44.4	32.5	10.8	4.3	2.5	5.4	5.4
<b>按已行駛公里數分</b>								



表5-5 遊覽車全年曾發生交通事故者獲得保險理賠金額之情形(續)

中華民國96年

單位：%

項 目	總 計	無	未滿 3萬元	3萬~未 滿5萬元	5萬~未 滿10萬 元	10萬~ 未滿30 萬元	30萬元 以上	平均值 (萬元)
未滿10萬公里	100.0	28.9	44.7	10.5	5.3	3.9	6.6	8.9
10~未滿20萬公里	100.0	29.7	59.5	-	10.8	-	-	1.7
20~未滿30萬公里	100.0	45.1	41.2	-	-	7.8	5.9	5.7
30~未滿40萬公里	100.0	30.6	45.4	11.1	-	2.8	10.2	7.4
40~未滿50萬公里	100.0	29.7	45.5	-	17.8	4.0	3.0	5.8
50~未滿60萬公里	100.0	55.4	24.6	7.7	-	12.3	-	3.1
60~未滿70萬公里	100.0	61.3	27.4	4.8	-	-	6.5	7.1
70萬公里以上	100.0	34.5	32.1	19.0	11.9	-	2.4	4.5
<b>按預計可再使用 年數分</b>								
未滿2年	100.0	69.4	-	30.6	-	-	-	1.2
2~未滿4年	100.0	14.3	70.0	-	5.7	4.3	5.7	8.1
4~未滿6年	100.0	48.6	36.6	1.4	5.6	4.2	3.5	4.5
6~未滿8年	100.0	28.2	63.5	4.7	-	-	3.5	4.7
8~未滿10年	100.0	46.3	16.7	-	14.8	7.4	14.8	12.1
10~未滿12年	100.0	33.8	20.6	23.5	-	13.2	8.8	10.1
12年以上	100.0	35.7	41.9	8.5	12.4	-	1.6	3.4
<b>按是否為靠行車分</b>								
是	100.0	39.9	40.9	4.9	5.9	2.5	5.9	6.2
否	100.0	37.0	39.1	8.9	6.3	4.5	4.2	5.7
<b>按總繳保險費分</b>								
未滿1萬元	100.0	-	100.0	-	-	-	-	1.5
1萬~未滿2萬元	100.0	30.8	69.2	-	-	-	-	1.0
2萬~未滿3萬元	100.0	52.1	21.8	-	8.4	7.6	10.1	8.5
3萬~未滿4萬元	100.0	33.8	48.0	8.9	2.0	3.0	4.3	5.7
4萬~未滿5萬元	100.0	54.2	33.3	8.3	-	-	4.2	5.0
5萬~未滿6萬元	100.0	11.1	63.0	11.1	-	14.8	-	4.4
6萬~未滿7萬元	-	-	-	-	-	-	-	-
7萬~未滿8萬元	-	-	-	-	-	-	-	-
8萬元以上	100.0	25.0	16.7	16.7	41.7	-	-	4.0

表5-6 遊覽車全年曾發生交通事故者肇事損失由公司  
自行理賠金額之情形

中華民國96年

單位：%

項 目 別	總 計	無	未滿 3萬元	3萬～ 未滿5 萬元	5萬～未 滿10萬 元	10萬～ 未滿30 萬元	30萬元 以上	平均值 (萬元)
<b>總 計</b>	<b>100.0</b>	<b>51.6</b>	<b>37.6</b>	<b>5.4</b>	<b>1.9</b>	<b>2.6</b>	<b>0.9</b>	<b>1.8</b>
<b>按汽缸排氣量分</b>								
5,400cc以下	100.0	70.4	25.9	3.7	-	-	-	0.5
5,401~6,000cc	-	-	-	-	-	-	-	-
6,001~6,600cc	100.0	-	100.0	-	-	-	-	1.5
6,601~7,200cc	100.0	78.6	21.4	-	-	-	-	0.3
7,201~8,000cc	100.0	39.1	35.9	10.9	12.0	2.2	-	2.3
8,001~9,000cc	-	-	-	-	-	-	-	-
9,001~10,000cc	100.0	75.0	20.0	-	-	5.0	-	1.3
10,001~11,000cc	100.0	37.7	57.4	4.9	-	-	-	1.1
11,001~12,000cc	100.0	35.6	51.4	7.7	-	5.3	-	2.1
12,001~13,000cc	100.0	66.7	14.8	-	-	-	18.5	7.6
13,001~14,000cc	100.0	88.0	12.0	-	-	-	-	0.2
14,001cc以上	-	-	-	-	-	-	-	-
<b>按出廠年份分</b>								
2007年	100.0	25.0	50.0	-	-	25.0	-	5.8
2005~2006年	100.0	33.0	50.0	9.1	8.0	-	-	1.7
2003~2004年	100.0	55.7	23.0	21.3	-	-	-	1.2
2001~2002年	100.0	48.1	46.8	-	5.1	-	-	1.1
1999~2000年	100.0	28.6	65.7	-	-	5.7	-	2.1
1997~1998年	100.0	75.2	11.9	7.9	-	-	5.0	2.5
1995~1996年	100.0	50.0	50.0	-	-	-	-	0.8
1994年以前	100.0	54.0	37.3	1.3	-	7.3	-	2.1
<b>按引擎廠牌分</b>								
國瑞(或日野 HINO)	-	-	-	-	-	-	-	-
三菱(或扶桑FUSO)	100.0	48.8	38.1	9.5	-	3.6	-	1.7
順益	100.0	44.2	34.6	15.4	5.8	-	-	1.6
新凱(SCANIA)	100.0	26.9	64.5	8.6	-	-	-	1.3
豐田(TOYOTA)	100.0	82.4	11.8	5.9	-	-	-	0.4
五十鈴(ISUZU)	100.0	64.9	35.1	-	-	-	-	0.5
富豪(VOLVO)	100.0	55.8	32.6	-	-	-	11.6	5.1
成運	100.0	27.3	72.7	-	-	-	-	1.1
福方	100.0	33.3	33.3	33.3	-	-	-	1.8
其 他	100.0	63.0	25.4	1.1	4.2	6.3	-	2.0
<b>按車輛型式分</b>								
10~25人座	100.0	70.8	26.2	3.1	-	-	-	0.5
26人座以上	100.0	49.1	39.1	5.7	2.2	2.9	1.0	2.0

表5-6 遊覽車全年曾發生交通事故者肇事損失由公司  
自行理賠金額之情形(續)

中華民國96年

單位：%

項 目 別	總 計	無	未滿 3萬元	3萬～ 未滿5 萬元	5萬～未 滿10萬 元	10萬～ 未滿30 萬元	30萬元 以上	平均值 (萬元)
<b>按車輛高度分</b>								
未滿3.6公尺	100.0	44.0	46.0	4.0	3.7	2.3	-	1.6
3.6公尺以上	100.0	59.9	28.5	6.9	-	2.9	1.8	2.0
<b>按已行駛公里數分</b>								
未滿10萬公里	100.0	43.4	39.5	10.5	3.9	2.6	-	1.8
10～未滿20萬公里	100.0	39.4	48.5	-	12.1	-	-	1.6
20～未滿30萬公里	100.0	60.8	33.3	5.9	-	-	-	0.7
30～未滿40萬公里	100.0	42.6	40.7	9.3	-	2.8	4.6	3.4
40～未滿50萬公里	100.0	57.4	38.6	-	4.0	-	-	0.9
50～未滿60萬公里	100.0	59.3	37.3	3.4	-	-	-	0.7
60～未滿70萬公里	100.0	77.4	22.6	-	-	-	-	0.3
70萬公里以上	100.0	38.1	40.5	9.5	-	11.9	-	3.4
<b>按預計可再使用年數分</b>								
未滿2年	100.0	41.7	13.9	22.2	-	22.2	-	5.5
2～未滿4年	100.0	71.6	28.4	-	-	-	-	0.4
4～未滿6年	100.0	71.9	24.5	-	-	3.6	-	1.1
6～未滿8年	100.0	51.8	48.2	-	-	-	-	0.7
8～未滿10年	100.0	44.4	40.7	-	5.6	-	9.3	4.7
10～未滿12年	100.0	57.4	27.9	14.7	-	-	-	1.0
12年以上	100.0	20.8	60.8	10.4	6.4	1.6	-	2.1
<b>按是否為靠行車分</b>								
是	100.0	61.3	25.6	6.5	-	4.0	2.5	2.5
否	100.0	46.4	44.0	4.8	2.9	1.9	-	1.4
<b>按總繳保險費分</b>								
未滿1萬元	100.0	-	100.0	-	-	-	-	1.5
1萬～未滿2萬元	100.0	30.8	69.2	-	-	-	-	1.0
2萬～未滿3萬元	100.0	47.0	39.1	6.1	-	3.5	4.3	3.3
3萬～未滿4萬元	100.0	49.0	40.9	5.4	1.0	3.7	-	1.6
4萬～未滿5萬元	100.0	80.6	19.4	-	-	-	-	0.3
5萬～未滿6萬元	100.0	70.4	29.6	-	-	-	-	0.4
6萬～未滿7萬元	-	-	-	-	-	-	-	-
7萬～未滿8萬元	-	-	-	-	-	-	-	-
8萬元以上	100.0	33.3	33.3	16.7	16.7	-	-	2.4

表6-1 遊覽車駕駛員基本資料

中華民國96年底

單位：%

項 目 別	百分比	累積百分比
<b>合 計</b>	<b>100.0</b>	<b>100.0</b>
<b>按車輛配屬固定駕駛人數分</b>		
1 人	95.1	95.1
2 人	4.6	99.7
3 人以上	0.4	100.0
<b>按駕駛員年齡分</b>		
20～未滿30歲	0.5	0.5
30～未滿40歲	19.6	20.1
40～未滿50歲	49.8	69.9
50～未滿60歲	28.1	98.0
60歲以上	2.0	100.0
<b>按駕駛員教育程度分</b>		
國小及以下	7.5	7.5
國(初)中	40.0	47.5
高中(職)	49.1	96.6
專科以上	3.4	100.0
<b>按駕駛員工作年數分</b>		
未滿3年	1.4	1.4
3～未滿6年	18.4	19.8
6～未滿9年	28.8	48.6
9～未滿12年	14.2	62.8
12～未滿15年	14.2	77.0
15～未滿18年	7.7	84.7
18～未滿21年	5.4	90.1
21年以上	9.9	100.0
<b>按駕駛員在目前所屬公司服務年資分</b>		
未滿1年	10.6	10.6
1～未滿2年	19.6	30.2
2～未滿3年	20.7	50.9
3～未滿6年	24.0	74.9
6～未滿9年	11.0	85.9
9～未滿12年	4.9	90.8
12年以上	9.0	100.0

表6-1 遊覽車駕駛員基本資料(續)

中華民國96年底

單位：%

項 目 別	百分比	累積百分比
<b>按駕駛員平均每月本(底)薪所得分</b>		
未滿1萬元	4.8	4.8
1萬～未滿1萬5千元	17.3	22.1
1萬5千～未滿2萬元	21.7	43.8
2萬～未滿2萬5千元	20.8	64.6
2萬5千～未滿3萬元	16.1	80.7
3萬～未滿3萬5千元	14.0	94.7
3萬5千～未滿4萬元	3.7	98.4
4萬～未滿4萬5千元	1.1	99.5
4萬5千元以上	0.4	100.0
<b>按駕駛員平均每月獎金及額外收入所得分</b>		
未滿5千元	30.0	30.0
5千～未滿1萬元	26.1	56.1
1萬～未滿1萬5千元	15.0	71.1
1萬5千元～未滿2萬元	7.0	78.1
2萬～未滿2萬5千元	9.0	87.1
2萬5千～未滿3萬元	4.9	92.0
3萬元～未滿3萬5千元	5.0	97.0
3萬5千～未滿4萬元	1.7	98.7
4萬元以上	1.3	100.0

表6-2 遊覽車駕駛員平均

中華民國

項 目 別	總 計	未滿1萬元	1萬～未滿 1萬5千元	1萬5千～ 未滿2萬元
<b>總 計</b>	<b>100.0</b>	<b>4.8</b>	<b>17.3</b>	<b>21.7</b>
<b>按駕駛員年齡分</b>				
20～未滿30歲	100.0	-	8.2	63.3
30～未滿40歲	100.0	5.0	22.3	27.7
40～未滿50歲	100.0	5.6	14.4	21.6
50～未滿60歲	100.0	3.6	18.8	17.8
60歲以上	100.0	2.7	24.6	9.6
<b>按駕駛員教育程度分</b>				
國小及以下	100.0	1.3	17.4	12.5
國(初)中	100.0	4.8	19.0	20.8
高中(職)	100.0	5.6	16.3	23.7
專科以上	100.0	3.5	12.1	23.0
<b>按駕駛員工作年數分</b>				
未滿3年	100.0	11.7	15.3	16.8
3～未滿6年	100.0	3.5	22.4	24.5
6～未滿9年	100.0	6.5	11.7	21.4
9～未滿12年	100.0	3.9	19.4	22.4
12～未滿15年	100.0	3.1	19.7	20.3
15～未滿18年	100.0	4.0	15.8	22.4
18～未滿21年	100.0	4.3	19.4	19.6
21年以上	100.0	6.2	18.0	19.6
<b>按駕駛員服務年資分</b>				
未滿1年	100.0	11.3	20.5	23.3
1～未滿2年	100.0	3.4	23.0	26.5
2～未滿3年	100.0	3.6	20.0	23.1
3～未滿6年	100.0	2.7	11.7	19.8
6～未滿9年	100.0	6.3	16.6	18.1
9～未滿12年	100.0	6.0	18.7	25.3
12年以上	100.0	6.4	10.4	13.4
<b>按車輛型式分</b>				
10～25人座	100.0	3.2	10.4	14.9
26人座以上	100.0	5.2	18.7	23.0
<b>按是否為靠行車分</b>				
是	100.0	9.9	27.4	19.2
否	100.0	2.4	12.4	22.9

每月本(底)薪所得

96年

單位：%

2萬～未滿 2萬5千元	2萬5千～ 未滿3萬元	3萬～未滿 3萬5千元	3萬5千～ 未滿4萬元	4萬～未滿 4萬5千元	4萬5千元 以上	平均值 (萬元)
20.8	16.1	14.0	3.7	1.1	0.4	2.19
16.3	12.2	-	-	-	-	1.91
13.9	16.1	11.6	2.5	0.7	0.1	2.05
20.6	15.5	15.8	5.1	0.8	0.5	2.24
25.4	16.5	13.5	2.2	1.7	0.7	2.21
26.2	25.1	3.2	4.3	4.3	-	2.22
22.5	20.9	19.4	3.1	2.9	-	2.40
21.6	13.0	15.6	3.8	1.2	0.2	2.18
20.6	16.2	12.1	3.8	0.8	0.8	2.17
9.6	39.9	9.3	2.6	-	-	2.28
23.4	10.9	21.9	-	-	-	2.08
15.1	17.1	13.6	3.4	0.2	-	2.12
26.8	13.5	14.0	4.4	0.9	0.8	2.22
20.8	16.3	12.2	3.3	1.2	0.6	2.17
17.3	18.3	17.5	2.8	0.7	0.4	2.23
19.4	13.2	16.8	6.2	1.7	0.6	2.28
14.1	19.3	15.3	3.9	3.1	0.8	2.27
23.2	19.3	8.5	3.0	2.3	-	2.14
18.7	17.4	7.9	1.0	-	-	1.91
18.4	12.0	13.3	1.6	0.4	1.4	2.09
17.7	17.4	14.6	3.5	0.2	-	2.16
30.3	16.3	11.9	5.5	1.3	0.5	2.31
14.6	20.1	13.0	8.8	2.6	-	2.30
19.3	13.3	12.9	1.9	2.6	-	2.11
19.0	16.5	28.7	2.2	2.9	0.5	2.44
21.9	19.3	24.4	4.4	0.9	0.6	2.46
20.5	15.4	11.9	3.6	1.1	0.4	2.14
19.9	13.9	6.4	1.7	0.9	0.7	1.90
21.2	17.1	17.8	4.7	1.2	0.3	2.34

表6-3 遊覽車駕駛員平均

中華民國

項 目 別	總 計	未滿5千元	5千元～ 未滿1萬元	1萬～未滿 1萬5千元	1萬5千～ 未滿2萬元
<b>總 計</b>	<b>100.0</b>	<b>30.0</b>	<b>26.1</b>	<b>15.0</b>	<b>7.0</b>
<b>按駕駛員年齡分</b>					
20～未滿30歲	100.0	49.0	20.4	16.3	8.2
30～未滿40歲	100.0	24.4	27.2	18.9	8.4
40～未滿50歲	100.0	34.1	24.9	15.6	5.8
50～未滿60歲	100.0	26.4	28.1	11.8	7.0
60歲以上	100.0	28.4	19.1	8.2	25.1
<b>按駕駛員教育程度分</b>					
國小及以下	100.0	47.2	23.5	6.7	6.0
國(初)中	100.0	33.5	27.5	15.4	6.0
高中(職)	100.0	24.9	26.0	15.8	7.9
專科以上	100.0	23.2	15.6	18.1	10.2
<b>按駕駛員工作年數分</b>					
未滿3年	100.0	32.6	22.7	3.0	14.4
3～未滿6年	100.0	32.2	25.2	17.4	7.1
6～未滿9年	100.0	36.5	26.4	14.0	5.3
9～未滿12年	100.0	31.6	28.0	14.3	9.2
12～未滿15年	100.0	21.2	30.8	15.8	6.4
15～未滿18年	100.0	21.0	23.0	17.2	5.4
18～未滿21年	100.0	24.0	29.1	13.6	7.9
21年以上	100.0	27.2	18.7	14.1	9.4
<b>按駕駛員服務年資分</b>					
未滿1年	100.0	31.4	22.3	19.8	10.5
1～未滿2年	100.0	35.2	24.6	18.0	8.1
2～未滿3年	100.0	31.2	28.1	15.1	8.1
3～未滿6年	100.0	29.4	27.8	11.8	5.8
6～未滿9年	100.0	30.5	28.1	12.0	7.4
9～未滿12年	100.0	25.7	22.0	13.1	3.1
12年以上	100.0	17.2	24.4	15.8	3.3
<b>按車輛型式分</b>					
10～25人座	100.0	47.7	25.5	10.1	5.7
26人座以上	100.0	26.4	26.2	16.0	7.3
<b>按是否為靠行車分</b>					
是	100.0	35.1	26.8	12.2	6.6
否	100.0	27.5	25.7	16.4	7.2



每月獎金及額外收入所得

96年

單位：%

2萬元～未滿 2萬5千元	2萬5千～ 未滿3萬元	3萬元～未滿 3萬5千元	3萬5千～ 未滿4萬元	4萬元以上	平均值 (萬元)
9.0	4.9	5.0	1.7	1.3	1.20
6.1	-	-	-	-	0.76
9.9	6.2	2.7	1.0	1.3	1.22
6.9	5.1	5.3	1.6	0.9	1.13
11.5	3.9	6.5	2.5	2.3	1.32
19.1	-	-	-	-	1.19
8.9	2.5	2.3	2.9	-	0.93
8.2	3.5	3.7	1.2	1.1	1.08
9.9	6.3	5.7	1.7	1.8	1.31
5.1	6.3	15.6	5.1	1.0	1.60
6.1	13.6	-	5.3	2.3	1.35
9.2	4.5	2.2	1.8	0.4	1.10
5.5	6.4	3.9	0.8	1.2	1.06
10.0	2.8	1.3	1.8	1.1	1.09
9.9	6.6	5.6	1.5	2.0	1.33
11.3	2.4	13.2	3.3	3.3	1.55
13.6	2.0	6.3	2.4	0.8	1.28
12.0	3.6	11.3	1.9	1.8	1.43
7.0	5.1	1.2	1.5	1.1	1.12
6.3	3.1	1.9	0.5	2.3	1.04
6.9	5.0	3.5	1.0	1.0	1.11
10.9	4.1	7.7	1.7	0.6	1.23
8.1	3.5	5.5	2.3	2.7	1.22
19.7	3.1	8.2	3.5	1.6	1.44
12.4	12.6	9.8	4.1	0.4	1.60
3.8	1.9	4.2	0.6	0.5	0.86
10.1	5.4	5.2	1.9	1.5	1.27
8.6	4.4	3.5	1.5	1.2	1.10
9.2	5.1	5.7	1.8	1.4	1.25

表7-1 遊覽車駕駛員認為  
中華民國

項 目 別	車齡過於老舊	改裝車體結構	駕駛員經驗不足	駕駛員精神狀態不佳
<b>總 計</b>	<b>0.3</b>	<b>0.2</b>	<b>1.9</b>	<b>0.9</b>
<b>按駕駛員年齡分</b>				
20~未滿30歲	0.2	-	2.2	1.4
30~未滿40歲	0.3	0.1	1.8	1.0
40~未滿50歲	0.3	0.2	2.0	0.9
50~未滿60歲	0.3	0.2	1.8	0.8
60歲以上	0.1	0.1	1.7	1.2
<b>按駕駛員教育程度分</b>				
國小及以下	0.2	0.2	2.2	0.9
國(初)中	0.3	0.1	1.9	0.9
高中(職)	0.3	0.2	1.9	0.9
專科以上	0.2	0.2	2.1	0.8
<b>按駕駛員工作年數分</b>				
未滿3年	1.1	0.3	1.7	0.8
3~未滿6年	0.4	0.2	1.7	1.0
6~未滿9年	0.2	0.2	2.0	0.9
9~未滿12年	0.3	0.1	1.9	1.0
12~未滿15年	0.3	0.3	1.9	0.9
15~未滿18年	0.3	0.2	1.9	0.8
18~未滿21年	0.3	0.1	2.1	0.9
21年以上	0.1	0.1	1.9	0.7
<b>按駕駛員服務年資分</b>				
未滿1年	0.1	0.2	1.8	0.9
1~未滿2年	0.4	0.1	1.7	1.0
2~未滿3年	0.2	0.1	1.9	1.0
3~未滿6年	0.3	0.1	1.9	0.7
6~未滿9年	0.3	0.1	2.0	1.0
9~未滿12年	0.4	0.3	2.0	0.7
12年以上	0.6	0.5	2.1	0.8
<b>按車輛型式分</b>				
10~25人座	0.4	0.0	1.9	0.7
26人座以上	0.3	0.2	1.7	1.1
<b>按是否為靠行車分</b>				
是	0.1	0.1	2.0	1.1
否	0.2	0.3	1.9	0.7
	0.4	0.2	1.9	0.9

註：按優先順序之高低，分別給予3分(第一優先)、2分(第二優先)、1分(第三優先)。

會造成遊覽車發生事故的原因

96年

單位：分

煞車失靈	使用再生胎	道路標示不清	在山區道路以高速行駛	對行駛路況不熟	其他
0.4	0.1	0.5	0.7	1.0	0.1
0.5	-	0.1	0.6	0.7	0.2
0.4	0.1	0.5	0.7	1.0	0.0
0.4	0.1	0.4	0.8	0.9	0.1
0.5	0.0	0.5	0.7	1.0	0.1
0.6	0.0	0.4	0.9	1.0	-
0.6	0.0	0.4	0.7	0.7	0.0
0.4	0.0	0.5	0.8	1.0	0.0
0.4	0.1	0.5	0.7	1.0	0.1
0.3	0.1	0.6	0.8	1.0	-
0.5	0.2	0.4	0.3	0.8	0.0
0.4	0.1	0.5	0.7	0.9	0.0
0.3	0.1	0.5	0.9	0.9	0.1
0.4	0.1	0.6	0.6	1.0	0.0
0.4	0.1	0.4	0.8	0.9	0.0
0.4	0.1	0.4	0.7	1.1	0.0
0.6	0.0	0.4	0.6	1.0	0.0
0.5	0.1	0.6	0.7	1.1	0.1
0.6	0.1	0.5	0.7	1.0	0.1
0.4	0.1	0.5	0.7	1.0	0.0
0.3	0.1	0.5	0.8	0.9	0.1
0.5	0.1	0.4	0.9	1.0	0.0
0.4	0.0	0.5	0.6	0.9	0.1
0.4	0.0	0.4	0.7	1.0	-
0.3	0.0	0.2	0.5	0.9	0.0
0.4	0.1	0.4	0.6	1.3	-
0.5	0.1	0.6	0.5	1.0	0.0
0.4	0.0	0.6	0.7	1.0	0.0
0.2	0.1	0.5	1.0	1.1	0.1
0.5	0.1	0.4	0.7	0.9	0.0

表7-1 遊覽車駕駛員認為  
中華民國

項 目 別	車齡過於老舊	改裝車體結構	駕駛員經驗不足	駕駛員精神狀態不佳
<b>按縣市別分</b>				
臺北市	0.1	0.1	0.8	0.4
高雄市	0.1	0.1	0.7	0.4
臺灣省	0.1	0.1	0.8	0.5
臺北縣	0.1	0.0	0.9	0.4
宜蘭縣	0.2	0.2	0.6	0.8
桃園縣	0.1	0.2	0.7	0.4
苗栗縣	-	0.0	0.8	0.4
新竹縣	-	-	1.0	0.7
臺中縣	0.1	0.1	0.8	0.5
彰化縣	0.1	0.1	0.7	0.3
南投縣	-	-	1.0	1.0
雲林縣	0.0	-	1.0	0.4
嘉義縣	-	-	1.0	0.3
臺南縣	0.2	0.1	0.7	0.6
高雄縣	0.3	0.0	0.8	0.5
屏東縣	0.4	0.4	0.9	0.4
臺東縣	-	0.1	0.9	0.9
花蓮縣	-	-	0.9	0.5
澎湖縣	0.1	-	1.0	0.7
基隆市	-	-	1.0	1.0
新竹市	0.0	0.1	0.4	0.7
臺中市	0.1	0.1	0.7	0.3
嘉義市	0.1	0.0	1.0	0.2
臺南市	0.1	0.2	0.7	0.6
福建省	0.1	0.2	0.4	0.7

會造成遊覽車發生事故的原因(續)

96年

單位：分

煞車失靈	使用再生胎	道路標示不清	在山區道路以高速行駛	對行駛路況不熟	其他
0.2	0.1	0.3	0.4	0.7	0.0
0.2	0.0	0.4	0.4	0.7	0.0
0.2	0.0	0.2	0.4	0.6	0.0
0.1	0.0	0.3	0.3	0.7	-
0.4	-	0.1	0.2	0.5	-
0.2	0.1	0.2	0.4	0.6	0.0
0.2	-	0.2	0.6	0.8	-
-	-	0.3	0.3	0.7	-
0.2	0.0	0.2	0.3	0.7	0.0
0.3	0.0	0.3	0.4	0.8	-
-	-	-	-	1.0	-
0.0	-	0.5	0.2	0.9	-
0.4	-	0.4	0.2	0.7	-
0.2	0.2	0.1	0.6	0.3	0.0
0.3	0.0	0.2	0.2	0.6	0.0
0.0	-	0.1	0.4	0.2	0.0
-	-	-	0.3	0.8	-
0.5	-	-	0.4	0.7	-
0.3	-	-	0.0	0.3	-
-	-	-	-	1.0	-
0.7	-	0.4	0.6	0.1	-
0.1	0.0	0.3	0.4	0.7	0.1
0.1	-	0.0	0.8	0.8	0.0
0.2	0.0	0.1	0.5	0.6	-
0.3	0.1	0.3	0.6	0.3	-

表7-2 遊覽車駕駛員取得大客車  
中華民國

項 目 別	總計	報紙	電視宣導 短片	遊覽車 公會
<b>總 計</b>	<b>100.0</b>	<b>33.2</b>	<b>30.4</b>	<b>68.3</b>
<b>按駕駛員年齡分</b>				
20～未滿30歲	100.0	20.4	36.7	63.3
30～未滿40歲	100.0	34.9	27.9	77.0
40～未滿50歲	100.0	31.5	27.9	69.4
50～未滿60歲	100.0	35.6	37.4	60.2
60歲以上	100.0	28.7	19.9	68.0
<b>按駕駛員教育程度分</b>				
國小及以下	100.0	20.1	38.8	61.8
國(初)中	100.0	28.9	30.1	69.2
高中(職)	100.0	39.3	30.5	69.2
專科以上	100.0	25.7	14.5	59.5
<b>按駕駛員工作年數分</b>				
未滿3年	100.0	21.1	34.4	74.2
3～未滿6年	100.0	34.7	26.2	64.1
6～未滿9年	100.0	29.6	25.2	70.8
9～未滿12年	100.0	27.7	30.6	68.3
12～未滿15年	100.0	37.9	31.6	70.7
15～未滿18年	100.0	40.5	38.9	69.9
18～未滿21年	100.0	37.7	46.9	66.3
21年以上	100.0	35.9	35.9	64.5
<b>按駕駛員服務年資分</b>				
未滿1年	100.0	36.0	36.4	71.1
1～未滿2年	100.0	29.9	28.2	67.5
2～未滿3年	100.0	29.6	26.5	66.5
3～未滿6年	100.0	31.3	33.5	66.8
6～未滿9年	100.0	26.8	31.1	70.2
9～未滿12年	100.0	43.8	38.6	71.0
12年以上	100.0	52.1	24.3	71.2
<b>按車輛型式分</b>				
10～25人座	100.0	23.6	28.3	67.7
26人座以上	100.0	35.1	30.8	68.4
<b>按是否為靠行車分</b>				
是	100.0	26.2	31.2	71.9
否	100.0	36.6	30.0	66.6

註：本題可複選，最多選3項。

限制行駛路段或時段資訊的管道

96年

單位：%

交通部印製之宣導品	所屬之公司	電臺廣播	網際網路	其他
31.3	47.9	7.1	12.4	1.0
36.7	53.1	10.2	32.7	-
36.8	43.7	8.2	15.5	0.3
29.3	45.1	7.4	12.3	0.9
29.7	54.4	6.1	10.9	1.6
47.0	67.4	-	1.7	-
30.1	51.4	7.5	1.4	0.6
25.9	46.2	6.0	11.0	0.5
36.4	48.3	7.4	15.4	1.4
26.4	54.4	13.5	11.1	-
34.4	41.4	18.8	16.4	2.3
29.4	42.4	8.7	15.1	0.2
27.1	39.8	9.5	14.4	0.4
31.9	51.9	4.2	13.0	1.6
36.6	51.8	5.2	12.4	0.6
31.3	56.1	4.7	4.7	2.4
32.8	54.2	3.2	6.0	-
38.0	62.4	5.7	9.8	2.7
31.2	42.9	8.0	26.1	1.7
31.7	46.6	5.5	12.9	0.8
32.5	47.6	8.3	12.7	0.5
30.6	48.3	5.9	9.8	0.2
23.4	55.2	9.5	10.4	1.2
31.9	43.1	10.5	7.6	2.9
38.9	49.9	4.9	7.3	2.0
33.0	39.5	3.7	14.6	0.7
31.0	49.7	7.8	12.0	1.0
30.1	60.2	4.0	12.1	1.1
31.9	42.0	8.5	12.6	0.9

表7-2 遊覽車駕駛員取得大客車  
中華民國

項 目 別	總計	報紙	電視宣導 短片	遊覽車 公會
<b>總 計</b>	100.0	33.2	30.4	68.3
<b>按縣市別分</b>				
臺北市	100.0	29.1	24.7	64.4
高雄市	100.0	33.6	28.3	83.8
臺灣省	100.0	32.8	34.0	69.3
臺北縣	100.0	26.5	55.5	88.7
宜蘭縣	100.0	29.0	7.2	89.9
桃園縣	100.0	36.0	27.5	80.6
苗栗縣	100.0	7.5	18.7	86.6
新竹縣	100.0	3.4	2.0	100.0
臺中縣	100.0	33.3	24.4	57.7
彰化縣	100.0	35.7	47.0	64.4
南投縣	100.0	21.1	-	100.0
雲林縣	100.0	44.7	36.0	93.2
嘉義縣	100.0	-	23.7	100.0
臺南縣	100.0	54.1	55.0	53.0
高雄縣	100.0	24.2	61.7	58.2
屏東縣	100.0	9.6	15.7	86.1
臺東縣	100.0	-	14.6	78.0
花蓮縣	100.0	95.1	71.6	33.3
澎湖縣	100.0	37.7	10.4	68.8
基隆市	100.0	75.0	75.0	100.0
新竹市	100.0	34.6	52.4	28.6
臺中市	100.0	34.4	20.4	77.0
嘉義市	100.0	8.5	7.4	84.7
臺南市	100.0	37.6	19.9	59.9
福建省	100.0	71.2	39.6	32.4



限制行駛路段或時段資訊的管道(續)

96年

單位：%

交通部印製之宣導品	所屬之公司	電臺廣播	網際網路	其他
31.3	47.9	7.1	12.4	1.0
30.9	46.3	3.1	15.2	1.2
12.9	41.0	5.5	6.2	-
36.4	50.9	8.5	13.2	0.8
42.7	54.2	6.4	3.3	1.0
18.8	37.7	1.4	-	-
45.8	54.4	11.0	9.8	0.5
28.9	35.3	4.3	16.6	2.7
-	67.6	-	2.0	-
36.7	49.6	3.0	18.6	-
26.9	70.4	3.5	11.8	-
-	100.0	-	78.9	-
66.7	12.5	-	25.8	1.1
52.6	65.8	-	26.3	-
52.7	28.5	34.2	35.0	-
12.4	57.1	23.8	1.9	1.4
17.4	33.0	7.0	47.8	1.7
41.5	100.0	-	-	-
82.7	11.1	42.0	4.9	2.5
-	39.0	14.3	14.3	-
25.0	25.0	-	-	-
7.6	62.2	2.2	12.4	2.7
52.6	48.1	5.3	14.6	0.5
11.9	29.5	-	16.5	3.4
55.4	67.9	3.1	2.8	-
-	21.6	-	18.0	-

表8-1 遊覽車業者基本資料

中華民國96年底

單位：%

項 目 別	百分比	累積百分比
<b>總 計</b>	<b>100.0</b>	<b>100.0</b>
<b>按公司成立年數分</b>		
未滿2年	4.5	4.5
2～未滿5年	8.9	13.4
5～未滿10年	24.2	37.6
10～未滿20年	25.3	62.9
20～未滿30年	8.8	71.7
30～未滿40年	22.7	94.4
40～未滿50年	4.1	98.5
50年以上	1.5	100.0
<b>按擁有總車輛數分</b>		
9輛以下	46.1	46.1
10～19輛	33.9	80.0
20～29輛	11.6	91.6
30～39輛	6.1	97.7
40輛以上	2.3	100.0
<b>按擁有中型車輛數分</b>		
無	51.8	51.8
1～9輛	40.9	92.7
10～19輛	6.1	98.8
20輛以上	1.2	100.0
<b>按擁有大型車輛數分</b>		
無	4.3	4.3
1～9輛	52.5	56.8
10～19輛	29.2	86.0
20～29輛	9.2	95.2
30～39輛	3.5	98.7
40輛以上	1.4	100.0

表8-1 遊覽車業者基本資料(續1)

中華民國96年底

單位：%

項 目 別	百分比	累積百分比
<b>按經營車隊組成分</b>		
完全公司自有	40.0	40.0
部分自有且接受靠行	53.3	93.3
完全接受靠行	6.8	100.0
<b>按目前員工人數分</b>		
4人以下	19.0	19.0
5~9人	30.1	49.1
10~19人	33.6	82.7
20~29人	8.1	90.8
30~39人	4.5	95.3
40人以上	4.8	100.0
<b>按員工組成分</b>		
司 機	80.9	80.9
行政人員	15.8	96.7
其他人員	3.3	100.0
<b>按登記資本額分</b>		
未滿1千萬元	2.0	2.0
1~未滿2千萬元	12.4	14.4
2~未滿3千萬元	19.9	34.3
3~未滿4千萬元	43.2	77.5
4~未滿5千萬元	1.7	79.2
5千萬~未滿1億元	20.6	99.8
1億元以上	0.2	100.0

表8-1 遊覽車業者基本資料(續完)

中華民國96年底

單位：%

項 目 別	百分比	累積百分比
<b>按縣市別分</b>		
臺北市	26.4	26.4
高雄市	10.3	36.7
臺灣省	61.9	98.6
臺北縣	4.9	41.6
宜蘭縣	1.6	43.2
桃園縣	8.4	51.6
苗栗縣	2.1	53.7
新竹縣	1.6	55.3
臺中縣	5.7	61.0
彰化縣	4.9	65.9
南投縣	0.9	66.8
雲林縣	2.0	68.8
嘉義縣	1.0	69.8
臺南縣	2.5	72.3
高雄縣	4.7	77.0
屏東縣	1.5	78.5
臺東縣	0.4	78.9
花蓮縣	1.3	80.2
澎湖縣	1.1	81.3
基隆市	0.5	81.8
新竹市	3.3	85.1
臺中市	6.0	91.1
嘉義市	2.2	93.3
臺南市	5.0	98.3
福建省	1.4	100.0

表8-2 遊覽車業者規模

中華民國96年底

單位：輛/家

項 目 別	每家平均 擁有車輛數	單位：輛/家	
		10~25人座	26人座以上
總 計	12.7	2.3	10.4
臺 北 市	13.0	3.9	9.1
高 雄 市	10.2	1.5	8.7
臺 灣 省	13.0	1.8	11.2
臺 北 縣	10.4	2.2	8.2
宜 蘭 縣	5.8	1.0	4.8
桃 園 縣	11.0	1.4	9.6
新 竹 縣	12.2	4.1	8.1
苗 栗 縣	11.9	1.7	10.1
臺 中 縣	13.9	0.9	13.0
彰 化 縣	14.1	0.6	13.5
南 投 縣	9.0	0.8	8.3
雲 林 縣	14.0	3.6	10.4
嘉 義 縣	11.0	1.0	10.0
臺 南 縣	15.4	2.1	13.3
高 雄 縣	14.4	1.2	13.2
屏 東 縣	10.3	2.1	8.2
臺 東 縣	10.8	1.3	9.5
花 蓮 縣	14.1	1.9	12.2
澎 湖 縣	7.4	1.5	5.9
基 隆 市	7.8	1.2	6.6
新 竹 市	16.6	7.0	9.6
臺 中 市	12.4	1.1	11.3
嘉 義 市	17.9	1.1	16.8
臺 南 市	16.5	1.1	15.4
福 建 省	10.9	1.8	9.1

表9-1 遊覽車業者就

項 目 別	總 計	成 長 幅 度				
		小 計	5%以下	5~未滿 10%	10~未滿 15%	15~未 滿20%
總 計	100.0	23.8	(58.8)	(24.7)	(8.8)	(3.3)
按縣市別分						
臺 北 市	100.0	20.8	(56.3)	(31.3)	(6.3)	-
高 雄 市	100.0	37.3	(66.7)	(11.1)	(11.1)	(11.1)
臺 灣 省	100.0	22.8	(56.7)	(26.8)	(9.3)	(2.1)
臺 北 縣	100.0	23.8	(60.0)	(20.0)	(20.0)	-
宜 蘭 縣	100.0	28.6	(50.0)	-	(50.0)	-
桃 園 縣	100.0	25.0	(55.6)	(33.3)	(11.1)	-
新 竹 縣	100.0	25.0	(50.0)	(50.0)	-	-
苗 栗 縣	100.0	20.0	(100.0)	-	-	-
臺 中 縣	100.0	28.6	(30.0)	(50.0)	-	-
彰 化 縣	100.0	16.7	(60.0)	(20.0)	-	-
南 投 縣	100.0	-	-	-	-	-
雲 林 縣	100.0	-	-	-	-	-
嘉 義 縣	100.0	14.3	-	-	(100.0)	-
臺 南 縣	100.0	33.3	-	-	-	(50.0)
高 雄 縣	100.0	21.4	(33.3)	(66.7)	-	-
屏 東 縣	100.0	30.0	(33.3)	(66.7)	-	-
臺 東 縣	100.0	-	-	-	-	-
花 蓮 縣	100.0	-	-	-	-	-
澎 湖 縣	100.0	50.0	(66.7)	-	(33.3)	-
基 隆 市	100.0	-	-	-	-	-
新 竹 市	100.0	54.5	(100.0)	-	-	-
臺 中 市	100.0	16.2	(20.0)	(80.0)	-	-
嘉 義 市	100.0	14.3	-	-	-	-
臺 南 市	100.0	15.8	(100.0)	-	-	-
福 建 省	100.0	7.7	(100.0)	-	-	-

96年營運狀況與上年之比較

單位:%

20%以上	零成長	衰 退 幅 度					
		小 計	5%以下	5~未滿 10%	10~未滿 15%	15~未滿 20%	20%以上
(4.4)	6.7	69.5	(16.6)	(26.8)	(21.9)	(7.9)	(26.8)
(6.3)	2.6	76.6	(12.8)	(29.8)	(14.9)	(10.6)	(31.9)
-	7.8	54.9	(24.0)	(24.0)	(20.0)	(4.0)	(28.0)
(5.2)	8.0	69.2	(17.8)	(25.6)	(25.6)	(7.4)	(23.7)
-	4.8	71.4	(18.2)	(27.3)	(27.3)	-	(27.3)
-	14.3	57.1	(33.3)	(33.3)	-	(33.3)	-
-	5.0	70.0	(18.5)	(18.5)	(33.3)	(7.4)	(22.2)
-	12.5	62.5	(25.0)	(25.0)	(25.0)	-	(25.0)
-	-	80.0	-	-	(33.3)	-	(66.7)
(20.0)	8.6	62.9	(21.1)	(42.1)	(10.5)	(5.3)	(21.1)
(20.0)	10.0	73.3	(6.7)	(46.7)	(26.7)	(13.3)	(6.7)
-	-	100.0	-	-	(33.3)	(33.3)	(33.3)
-	8.3	91.7	-	(45.5)	(18.2)	(18.2)	(18.2)
-	14.3	71.4	(33.3)	-	-	(66.7)	-
(50.0)	11.1	55.6	-	(20.0)	(60.0)	-	(20.0)
-	17.9	60.7	(14.3)	(35.7)	(14.3)	(7.1)	(28.6)
-	20.0	50.0	(50.0)	-	(25.0)	-	(25.0)
-	-	100.0	-	-	-	-	-
-	-	100.0	(25.0)	(25.0)	(50.0)	-	-
-	-	50.0	(33.3)	-	-	-	(66.7)
-	-	100.0	(50.0)	-	-	-	(50.0)
-	-	45.5	(20.0)	(20.0)	(20.0)	(20.0)	(20.0)
-	13.5	70.3	(27.3)	(27.3)	(9.1)	(9.1)	(27.3)
-	14.3	71.4	(33.3)	-	(33.3)	-	(33.3)
-	5.3	78.9	(7.1)	(42.9)	(35.7)	-	(14.3)
-	23.1	69.2	-	(33.3)	(33.3)	-	(33.3)

表9-2 遊覽車業者認為

項 目 別	來臺觀光旅客增加 ，致租用量增加	出租遊覽車費率提 高, 使營收相對增加	增加交通車業務
總 計	0.60	0.47	1.57
按縣市別分			
臺 北 市	0.87	0.27	2.13
高 雄 市	1.00	0.33	0.92
臺 灣 省	0.34	0.58	1.49
臺 北 縣	0.80	-	1.40
宜 蘭 縣	-	3.00	-
桃 園 縣	0.38	0.38	1.50
新 竹 縣	-	-	3.00
苗 栗 縣	-	-	3.00
臺 中 縣	0.10	0.70	2.60
彰 化 縣	-	0.75	1.50
南 投 縣	-	-	-
雲 林 縣	-	-	-
嘉 義 縣	-	-	-
臺 南 縣	1.33	0.67	1.00
高 雄 縣	1.00	1.17	1.17
屏 東 縣	-	2.00	1.00
臺 東 縣	-	-	-
花 蓮 縣	-	-	-
澎 湖 縣	0.67	1.33	1.00
基 隆 市	-	-	-
新 竹 市	-	-	2.00
臺 中 市	-	0.50	0.67
嘉 義 市	-	-	-
臺 南 市	-	1.00	1.33
福 建 省	3.00	2.00	-

註：按優先順序之高低，分別給予3分(第一優先)、2分(第二優先)、1分(第三優先)。



96年營運狀況成長之主要原因

單位:分

增加經營定時定線班車業務	國內觀光據點日益增多與旅遊設施趨向多元化	公司經營體質改善,並加強營運管理	國民旅遊及休閒活動盛行	其他
0.24	0.70	0.87	0.64	0.12
0.20	0.60	0.73	0.40	0.13
0.17	0.58	1.17	0.92	-
0.28	0.78	0.86	0.68	0.15
0.60	1.40	1.00	0.20	-
1.00	-	2.00	-	-
-	1.00	0.75	1.00	-
-	-	-	2.00	-
-	1.00	-	2.00	-
0.20	0.40	0.50	0.40	0.50
-	-	1.25	0.75	-
-	-	-	-	-
-	-	-	-	-
-	-	-	-	3.00
-	1.67	0.67	0.33	-
0.50	0.83	0.67	0.67	-
0.67	0.67	1.00	0.33	-
-	-	-	-	-
-	-	-	-	-
-	-	1.00	0.67	-
-	-	-	-	-
0.67	0.83	1.17	0.67	-
-	1.17	0.83	0.83	1.00
-	-	3.00	-	-
0.67	0.67	0.33	1.00	-
-	-	-	1.00	-

表9-3 遊覽車業者認為

項 目 別	來臺觀光旅客減少，致租用 量減少	出租遊覽車費 率提高，降低 租用意願	遊覽車輛行車 安全管理良莠 不齊，降低國 人旅遊意願	國內觀光據點 開發與多元化 旅遊設施略嫌 不足
<b>總 計</b>	<b>0.43</b>	<b>0.39</b>	<b>0.13</b>	<b>0.16</b>
<b>按縣市別分</b>				
臺 北 市	0.73	0.29	0.05	0.09
高 雄 市	0.25	0.46	0.11	0.04
臺 灣 省	0.24	0.44	0.19	0.21
臺 北 縣	0.60	0.20	0.20	0.13
宜 蘭 縣	-	0.25	-	0.75
桃 園 縣	0.18	0.46	0.18	0.14
新 竹 縣	-	0.60	-	-
苗 栗 縣	-	1.25	-	0.75
臺 中 縣	0.10	0.67	0.24	0.43
彰 化 縣	0.32	0.68	0.23	0.23
南 投 縣	1.00	-	-	-
雲 林 縣	0.27	0.64	-	0.09
嘉 義 縣	-	-	-	0.20
臺 南 縣	-	0.60	-	-
高 雄 縣	0.63	0.44	0.19	0.25
屏 東 縣	-	0.80	-	-
臺 東 縣	-	-	-	-
花 蓮 縣	0.50	-	-	-
澎 湖 縣	1.00	-	-	0.33
基 隆 市	-	1.50	1.50	1.00
新 竹 市	-	0.20	-	-
臺 中 市	0.42	0.21	0.21	0.38
嘉 義 市	-	0.20	0.60	0.20
臺 南 市	-	0.33	0.20	-
福 建 省	2.33	-	-	0.67

註：按優先順序之高低，分別給予3分(第一優先)、2分(第二優先)、1分(第三優先)。

96年營運狀況衰退之主要原因

單位:分

自用大、小客車增加迅速,降低租用遊覽車輛之意願	自用大客車非法經營遊覽車業務,影響營運收入	業者間削價競爭,使服務品質降低,相對減少租用意願	經濟不景氣影響國人租用意願	油價上漲,影響營運收入	其他
0.45	0.16	0.98	1.27	1.90	0.04
0.43	0.18	1.00	1.20	1.89	0.05
0.68	0.14	1.18	1.11	1.96	-
0.43	0.15	0.94	1.33	1.92	0.04
0.40	-	1.00	1.07	1.93	-
1.00	-	-	2.50	1.50	-
0.36	0.18	1.07	1.11	2.14	0.14
0.60	-	2.40	1.00	1.20	0.20
0.75	-	0.25	2.00	1.00	-
0.19	-	1.05	1.19	2.05	-
0.23	0.18	0.91	1.05	2.05	0.14
1.00	-	1.67	1.33	1.00	-
0.45	0.18	1.36	1.36	1.64	-
1.00	-	0.60	1.40	2.80	-
0.20	-	0.80	1.80	2.40	-
0.25	0.19	0.75	1.25	2.06	-
-	0.60	1.60	1.20	1.80	-
-	-	2.00	1.00	3.00	-
0.25	-	0.25	2.00	2.75	-
-	-	1.33	0.67	1.67	-
-	-	-	0.50	1.50	-
1.00	-	1.80	1.00	1.80	-
0.54	0.04	1.08	1.21	1.79	-
0.60	0.40	-	2.40	1.60	-
0.47	0.60	0.67	1.53	2.13	-
-	-	1.00	1.33	0.67	-

表9-4 遊覽車業者對未來

中華民國

項目別	總計	成長幅度				
		小計	5%以下	5~未滿 10%	10~未滿 15%	15~未滿 20%
<b>總計</b>	<b>100.0</b>	<b>29.2</b>	<b>(45.9)</b>	<b>(33.8)</b>	<b>(12.6)</b>	<b>(2.4)</b>
<b>按縣市別分</b>						
臺北市	100.0	27.5	(38.9)	(33.3)	(22.2)	(5.6)
高雄市	100.0	30.2	(68.8)	(12.5)	(12.5)	(6.3)
臺灣省	100.0	30.0	(44.1)	(40.7)	(8.5)	-
臺北縣	100.0	42.1	(57.1)	(28.6)	(14.3)	-
宜蘭縣	100.0	28.6	-	(100.0)	-	-
桃園縣	100.0	23.7	(12.5)	(87.5)	-	-
新竹縣	100.0	42.9	-	(66.7)	(33.3)	-
苗栗縣	100.0	20.0	-	-	(100.0)	-
臺中縣	100.0	20.0	(33.3)	(50.0)	(16.7)	-
彰化縣	100.0	23.3	(42.9)	(42.9)	-	-
南投縣	100.0	33.3	-	-	-	-
雲林縣	100.0	8.3	-	(100.0)	-	-
嘉義縣	100.0	14.3	-	(100.0)	-	-
臺南縣	100.0	66.7	(33.3)	(66.7)	-	-
高雄縣	100.0	44.4	(77.8)	(11.1)	(11.1)	-
屏東縣	100.0	66.7	(83.3)	-	(16.7)	-
臺東縣	100.0	-	-	-	-	-
花蓮縣	100.0	-	-	-	-	-
澎湖縣	100.0	75.0	(33.3)	(33.3)	-	-
基隆市	100.0	50.0	-	-	-	-
新竹市	100.0	50.0	(100.0)	-	-	-
臺中市	100.0	44.4	(64.3)	(35.7)	-	-
嘉義市	100.0	-	-	-	-	-
臺南市	100.0	5.6	(100.0)	-	-	-
福建省	100.0	23.1	-	-	-	-

一年營運狀況之預期

96年

單位:%

20%以上	零成長	衰 退 幅 度					
		小 計	5%以下	5~未滿 10%	10~未滿 15%	15~未滿 20%	20%以上
(5.3)	26.1	44.6	(12.9)	(39.2)	(22.8)	(7.1)	(18.0)
-	26.1	46.4	(3.3)	(40.0)	(20.0)	(10.0)	(26.7)
-	39.6	30.2	(6.3)	(31.3)	(43.8)	(6.3)	(12.5)
(6.8)	22.7	47.3	(19.1)	(39.9)	(19.7)	(6.0)	(15.3)
-	15.8	42.1	(16.7)	(33.3)	(33.3)	-	(16.7)
-	14.3	57.1	(50.0)	(50.0)	-	-	-
-	31.6	44.7	(15.4)	(38.5)	(30.8)	(7.7)	(7.7)
-	28.6	28.6	-	(50.0)	-	(50.0)	-
-	-	80.0	-	(25.0)	(25.0)	-	(50.0)
-	14.3	65.7	(22.7)	(59.1)	-	(9.1)	(9.1)
(14.3)	23.3	53.3	(18.8)	(50.0)	(18.8)	-	(12.5)
(100.0)	-	66.7	-	-	(100.0)	-	-
-	25.0	66.7	(25.0)	(37.5)	(12.5)	(25.0)	-
-	42.9	42.9	(50.0)	(50.0)	-	-	-
-	11.1	22.2	-	(50.0)	-	-	(50.0)
-	25.9	29.6	(28.6)	-	(42.9)	(28.6)	-
-	-	33.3	-	(33.3)	(33.3)	(33.3)	-
-	-	100.0	-	-	-	-	-
-	60.0	40.0	-	-	-	-	-
(33.3)	-	25.0	-	-	-	-	(100.0)
(100.0)	50.0	-	-	-	-	-	-
-	10.0	40.0	(25.0)	(25.0)	(25.0)	-	(25.0)
-	22.2	33.3	(20.0)	(40.0)	(30.0)	-	(10.0)
-	28.6	71.4	(66.7)	-	-	-	(33.3)
-	33.3	61.1	(9.1)	(63.6)	(9.1)	-	(18.2)
(100.0)	30.8	46.2	-	(50.0)	(50.0)	-	-

表9-5 遊覽車業者是否有與相關產業結合進行促銷情形

中華民國96年

項目別	總計	否	有—相關產業					
			觀光飯店	遊樂區	特產中心	旅行社	其他	
<b>總計</b>	<b>100.0</b>	<b>65.2</b>	<b>34.8</b>	<b>(22.8)</b>	<b>(27.8)</b>	<b>(3.6)</b>	<b>(91.5)</b>	<b>(3.2)</b>
<b>按縣市別分</b>								
臺北市	100.0	67.6	32.4	(16.7)	(20.8)	-	(91.7)	(8.3)
高雄市	100.0	51.0	49.0	(33.3)	(33.3)	(8.3)	(91.7)	-
臺灣省	100.0	68.1	31.9	(23.2)	(31.1)	(4.0)	(90.7)	(2.0)
臺北縣	100.0	66.7	33.3	(12.5)	(25.0)	-	(100.0)	-
宜蘭縣	100.0	85.7	14.3	-	-	-	(100.0)	-
桃園縣	100.0	70.0	30.0	(33.3)	(58.3)	(8.3)	(91.7)	-
新竹縣	100.0	71.4	28.6	-	-	-	(50.0)	(50.0)
苗栗縣	100.0	33.3	66.7	(25.0)	(50.0)	-	(75.0)	-
臺中縣	100.0	67.6	32.4	(33.3)	(25.0)	(8.3)	(91.7)	-
彰化縣	100.0	74.2	25.8	-	-	-	(100.0)	-
南投縣	100.0	33.3	66.7	-	-	-	(100.0)	-
雲林縣	100.0	53.8	46.2	-	(33.3)	-	(50.0)	(16.7)
嘉義縣	100.0	57.1	42.9	-	(100.0)	-	(100.0)	-
臺南縣	100.0	77.8	22.2	(50.0)	-	-	(100.0)	-
高雄縣	100.0	76.9	23.1	(50.0)	(33.3)	-	(100.0)	-
屏東縣	100.0	63.6	36.4	-	-	-	(100.0)	-
臺東縣	100.0	-	100.0	(50.0)	-	-	(100.0)	-
花蓮縣	100.0	60.0	40.0	-	-	-	(100.0)	-
澎湖縣	100.0	40.0	60.0	(33.3)	(33.3)	(33.3)	(100.0)	-
基隆市	100.0	100.0	-	-	-	-	-	-
新竹市	100.0	81.8	18.2	(100.0)	(100.0)	-	(50.0)	-
臺中市	100.0	70.3	29.7	(9.1)	(27.3)	(9.1)	(90.9)	-
嘉義市	100.0	87.5	12.5	-	-	-	(100.0)	-
臺南市	100.0	63.2	36.8	(28.6)	(28.6)	-	(100.0)	-
福建省	100.0	23.1	76.9	(10.0)	-	-	(100.0)	-

註：相關產業為複選。

表9-5 遊覽車業者是否有與相關產業結合進行促銷情形(續)

中華民國96年

項目別	總計	否	有—相關產業					
			觀光飯店	遊樂區	特產中心	旅行社	其他	
<b>按擁有總車輛數分</b>								
9輛以下	100.0	68.6	31.4	(26.2)	(26.2)	(2.4)	(87.3)	(6.3)
10~19輛	100.0	64.2	35.8	(25.0)	(31.0)	(6.0)	(93.0)	-
20~29輛	100.0	60.5	39.5	(12.5)	(34.4)	(3.1)	(100.0)	-
30~39輛	100.0	47.1	52.9	(11.1)	(16.7)	-	(94.4)	(5.6)
40輛以上	100.0	58.3	41.7	-	-	-	(100.0)	-
<b>按登記資本額分</b>								
未滿1千萬元	100.0	85.0	15.0	-	(66.7)	-	(100.0)	-
1~未滿2千萬元	100.0	68.4	31.6	(35.5)	(32.3)	(6.5)	(80.6)	(9.7)
2~未滿3千萬元	100.0	64.0	36.0	(13.8)	(8.6)	(6.9)	(96.6)	-
3~未滿4千萬元	100.0	63.8	36.2	(24.6)	(25.4)	(3.2)	(89.7)	(4.8)
4千萬元以上	100.0	65.0	35.0	(22.2)	(46.0)	-	(95.2)	-
<b>按經營車隊組成分</b>								
完全公司自有	100.0	64.8	35.2	(17.7)	(24.8)	(3.5)	(92.9)	(4.4)
部分自有且接受靠行	100.0	63.0	37.0	(26.3)	(29.4)	(3.8)	(90.6)	(2.5)
完全接受靠行	100.0	85.2	14.8	(25.0)	(37.5)	-	(87.5)	-
<b>按目前員工人數分</b>								
4人以下	100.0	68.0	32.0	(20.4)	(20.4)	-	(89.8)	(10.2)
5~9人	100.0	70.6	29.4	(29.2)	(44.4)	-	(88.9)	(4.2)
10~19人	100.0	63.2	36.8	(23.2)	(22.2)	(7.1)	(89.9)	-
20~29人	100.0	67.2	32.8	(13.6)	(27.3)	(4.5)	(95.5)	(4.5)
30人以上	100.0	46.6	53.4	(17.9)	(20.5)	(5.1)	(100.0)	-

表9-6 遊覽車業者是否  
中華民國

項目別	總計	否		減少遊覽車 車輛閒置
總計	100.0	63.8	36.2	(59.2)
按縣市別分				
臺北市	100.0	63.5	36.5	(61.5)
高雄市	100.0	57.1	42.9	(76.2)
臺灣省	100.0	64.2	35.8	(53.3)
臺北縣	100.0	60.9	39.1	(33.3)
宜蘭縣	100.0	85.7	14.3	-
桃園縣	100.0	63.4	36.6	(42.9)
新竹縣	100.0	57.1	42.9	(66.7)
苗栗縣	100.0	50.0	50.0	(66.7)
臺中縣	100.0	64.9	35.1	(72.7)
彰化縣	100.0	74.2	25.8	(33.3)
南投縣	100.0	66.7	33.3	-
雲林縣	100.0	76.9	23.1	(33.3)
嘉義縣	100.0	85.7	14.3	(100.0)
臺南縣	100.0	80.0	20.0	(100.0)
高雄縣	100.0	57.1	42.9	(75.0)
屏東縣	100.0	36.4	63.6	(57.1)
臺東縣	100.0	50.0	50.0	-
花蓮縣	100.0	100.0	-	-
澎湖縣	100.0	100.0	-	-
基隆市	100.0	100.0	-	-
新竹市	100.0	58.3	41.7	(75.0)
臺中市	100.0	69.4	30.6	(72.7)
嘉義市	100.0	50.0	50.0	(50.0)
臺南市	100.0	42.1	57.9	(40.0)
福建省	100.0	100.0	-	-

註：經營定時定線班車業務之主要原因為複選，最多可選3項。



經營定時定線班車之業務  
96年

單位：%

有 — 經營定時定線班車業務之主要原因

未能取得公路客運路線經營權	營運成本較公路(或市區)汽車客運業者低	營運方式較公路(或市區)汽車客運業者有彈性	經營定時定線班車利潤較高	維持穩定之營業收入	其他
(2.9)	(1.1)	(7.0)	(8.1)	(73.9)	(8.8)
(3.8)	-	(3.8)	(3.8)	(73.1)	(11.5)
-	-	-	(19.0)	(81.0)	-
(3.3)	(2.0)	(10.5)	(7.2)	(72.4)	(9.9)
-	-	-	(16.7)	(83.3)	(33.3)
-	-	-	-	(100.0)	-
-	-	(14.3)	(7.1)	(64.3)	(7.1)
(66.7)	-	(33.3)	-	(100.0)	-
-	-	-	-	(33.3)	-
-	(9.1)	(27.3)	(9.1)	(81.8)	-
-	-	-	-	(66.7)	(16.7)
-	-	-	-	-	-
-	-	-	-	(66.7)	-
-	-	-	-	(100.0)	-
-	-	(100.0)	-	(100.0)	-
-	-	(8.3)	(25.0)	(75.0)	-
(14.3)	-	(28.6)	-	(71.4)	-
-	-	-	-	-	-
-	-	-	-	-	-
-	-	-	-	-	-
-	-	(25.0)	(25.0)	(100.0)	-
-	-	-	(9.1)	(100.0)	(9.1)
-	-	-	-	(50.0)	(25.0)
-	(10.0)	-	-	(70.0)	(20.0)
-	-	-	-	-	-

表9-6 遊覽車業者是否  
中華民國

項目別	總計	否		減少遊覽車 車輛閒置
<b>按擁有總車輛數分</b>				
9輛以下	100.0	71.1	28.9	(48.1)
10~19輛	100.0	56.5	43.5	(69.3)
20~29輛	100.0	56.8	43.2	(57.1)
30~39輛	100.0	53.7	46.3	(66.7)
40輛以上	100.0	66.7	33.3	(50.0)
<b>按登記資本額分</b>				
未滿1千萬元	100.0	60.0	40.0	(37.5)
1~未滿2千萬元	100.0	63.9	36.1	(60.0)
2~未滿3千萬元	100.0	65.0	35.0	(63.0)
3~未滿4千萬元	100.0	65.9	34.1	(55.3)
4千萬元以上	100.0	58.9	41.1	(65.6)
<b>按經營車隊組成分</b>				
完全公司自有	100.0	58.7	41.3	(54.2)
部分自有且接受靠行	100.0	65.4	34.6	(63.9)
完全接受靠行	100.0	80.4	19.6	(50.0)
<b>按目前員工人數分</b>				
4人以下	100.0	66.9	33.1	(30.2)
5~9人	100.0	67.8	32.2	(64.4)
10~19人	100.0	64.6	35.4	(71.4)
20~29人	100.0	56.7	43.3	(69.0)
30人以上	100.0	48.1	51.9	(44.4)

## 經營定時定線班車之業務(續)

96年

單位:%

## 有 — 經營定時定線班車業務之主要原因

未能取得公路客運路線經營權	營運成本較公路(或市區)汽車客運業者低	營運方式較公路(或市區)汽車客運業者有彈性	經營定時定線班車利潤較高	維持穩定之營業收入	其他
(2.9)	-	(5.8)	(3.8)	(72.1)	(14.4)
(4.4)	(1.8)	(9.6)	(8.8)	(71.9)	(6.1)
-	(2.9)	(5.7)	(22.9)	(80.0)	(5.7)
-	-	-	-	(80.0)	-
-	-	-	-	(100.0)	-
-	-	(12.5)	-	(87.5)	-
(2.9)	-	(14.3)	(11.4)	(82.9)	(8.6)
(5.6)	-	(7.4)	(9.3)	(75.9)	(16.7)
(3.5)	(0.9)	(7.0)	(8.8)	(82.5)	(8.8)
-	(3.3)	(1.6)	(4.9)	(49.2)	(3.3)
-	(1.7)	(5.9)	(13.6)	(67.8)	(10.2)
(5.6)	(0.7)	(8.3)	(4.2)	(79.9)	(8.3)
-	-	-	-	(60.0)	-
-	-	(9.3)	(4.7)	(86.0)	(2.3)
(4.1)	(2.7)	(6.8)	(6.8)	(64.4)	(11.0)
(5.5)	-	(3.3)	(12.1)	(81.3)	(14.3)
-	-	(20.7)	(6.9)	(72.4)	-
-	(2.8)	(2.8)	(5.6)	(61.1)	(5.6)

表9-7 遊覽車業者平均一天出車輛

中華民國

項 目 別	平常日						
	總計	未滿10%	10~未 滿30%	30~未滿 50%	50~未 滿70%	70~未 滿90%	90%以 上
<b>總 計</b>	<b>100.0</b>	<b>27.1</b>	<b>23.3</b>	<b>24.5</b>	<b>16.7</b>	<b>6.6</b>	<b>1.9</b>
<b>按縣市別分</b>							
臺 北 市	100.0	25.4	19.7	23.9	16.9	11.3	2.8
高 雄 市	100.0	34.0	21.3	21.3	19.1	2.1	2.1
臺 灣 省	100.0	26.5	25.1	25.3	16.5	5.3	1.4
臺 北 縣	100.0	33.3	20.8	25.0	12.5	8.3	-
宜 蘭 縣	100.0	28.6	42.9	14.3	14.3	-	-
桃 園 縣	100.0	18.2	45.5	15.2	12.1	3.0	6.1
新 竹 縣	100.0	42.9	-	42.9	14.3	-	-
苗 栗 縣	100.0	16.7	50.0	16.7	-	16.7	-
臺 中 縣	100.0	23.5	14.7	32.4	17.6	11.8	-
彰 化 縣	100.0	16.7	16.7	36.7	23.3	3.3	3.3
南 投 縣	100.0	33.3	33.3	33.3	-	-	-
雲 林 縣	100.0	41.7	33.3	16.7	8.3	-	-
嘉 義 縣	100.0	57.1	-	42.9	-	-	-
臺 南 縣	100.0	14.3	14.3	42.9	28.6	-	-
高 雄 縣	100.0	25.0	33.3	25.0	8.3	8.3	-
屏 東 縣	100.0	30.0	10.0	30.0	30.0	-	-
臺 東 縣	100.0	-	-	100.0	-	-	-
花 蓮 縣	100.0	80.0	20.0	-	-	-	-
澎 湖 縣	100.0	50.0	16.7	33.3	-	-	-
基 隆 市	100.0	-	-	-	100.0	-	-
新 竹 市	100.0	22.2	33.3	22.2	11.1	11.1	-
臺 中 市	100.0	14.3	20.0	14.3	34.3	14.3	2.9
嘉 義 市	100.0	50.0	16.7	16.7	16.7	-	-
臺 南 市	100.0	16.7	16.7	38.9	27.8	-	-
福 建 省	100.0	30.0	40.0	30.0	-	-	-

數占總營運車輛數的比例

96年

單位:%

平均值 (%)	假日							平均值 (%)
	總計	未滿10%	10~未滿 30%	30~未滿 50%	50~未滿 70%	70~未 滿90%	90%以上	
<b>32.6</b>	<b>100.0</b>	<b>9.3</b>	<b>12.6</b>	<b>14.6</b>	<b>26.3</b>	<b>24.3</b>	<b>12.9</b>	<b>55.6</b>
36.6	100.0	4.5	6.1	9.1	34.8	30.3	15.2	64.6
29.7	100.0	18.2	11.4	13.6	22.7	22.7	11.4	51.3
31.9	100.0	9.9	15.6	16.8	23.6	22.4	11.8	53.6
30.0	100.0	14.3	4.8	14.3	14.3	33.3	19.0	60.7
24.3	100.0	14.3	-	28.6	28.6	28.6	-	52.1
31.5	100.0	-	32.4	11.8	26.5	17.6	11.8	52.4
27.9	100.0	16.7	16.7	16.7	-	33.3	16.7	53.3
30.8	100.0	20.0	20.0	20.0	-	20.0	20.0	48.0
37.1	100.0	6.1	9.1	21.2	18.2	30.3	15.2	60.2
38.7	100.0	7.1	7.1	3.6	28.6	35.7	17.9	65.9
21.7	100.0	-	-	66.7	33.3	-	-	46.7
20.4	100.0	18.2	27.3	9.1	27.3	18.2	-	40.9
20.0	100.0	28.6	28.6	-	42.9	-	-	32.9
37.9	100.0	16.7	-	16.7	66.7	-	-	47.5
29.6	100.0	4.2	29.2	25.0	16.7	12.5	12.5	47.9
33.5	100.0	20.0	10.0	10.0	10.0	30.0	20.0	56.0
40.0	100.0	-	-	100.0	-	-	-	40.0
8.0	100.0	20.0	60.0	20.0	-	-	-	21.0
19.2	100.0	-	50.0	33.3	-	16.7	-	36.7
60.0	100.0	-	-	-	-	-	100.0	95.0
32.2	100.0	-	-	28.6	-	42.9	28.6	72.9
45.1	100.0	5.9	5.9	17.6	17.6	41.2	11.8	63.2
22.5	100.0	42.9	-	14.3	42.9	-	-	33.6
36.4	100.0	5.3	10.5	10.5	52.6	15.8	5.3	55.8
21.5	100.0	-	30.0	40.0	-	-	30.0	50.5

表9-7 遊覽車業者平均一天出車輛

中華民國

項 目 別	平常日						
	總計	未滿10%	10~未 滿30%	30~未滿 50%	50~未 滿70%	70~未 滿90%	90%以 上
<b>按擁有總車輛數分</b>							
9輛以下	100.0	35.5	22.8	20.3	15.7	3.8	1.9
10~19輛	100.0	23.6	24.7	25.5	16.2	9.3	0.8
20~29輛	100.0	10.8	25.7	35.1	17.6	6.8	4.1
30~39輛	100.0	8.1	10.8	40.5	27.0	8.1	5.4
40輛以上	100.0	-	33.3	11.1	22.2	33.3	-
<b>按登記資本額分</b>							
未滿1千萬元	100.0	26.7	33.3	26.7	13.3	-	-
1~未滿2千萬元	100.0	32.6	17.4	32.6	12.8	1.2	3.5
2~未滿3千萬元	100.0	26.5	21.9	19.9	26.5	4.0	1.3
3~未滿4千萬元	100.0	25.9	26.2	24.3	13.1	9.7	0.9
4千萬元以上	100.0	27.4	21.1	24.6	17.1	6.3	3.4
<b>按經營車隊組成分</b>							
完全公司自有	100.0	30.6	21.9	20.2	19.2	6.7	1.3
部分自有且接受靠行	100.0	24.6	24.8	26.1	14.9	7.1	2.5
完全接受靠行	100.0	26.8	19.6	35.7	16.1	1.8	-
<b>按目前員工人數分</b>							
4人以下	100.0	38.0	22.5	21.1	12.7	2.1	3.5
5~9人	100.0	29.5	26.3	20.1	17.9	5.4	0.9
10~19人	100.0	26.7	23.1	27.8	15.3	6.3	0.8
20~29人	100.0	13.1	18.0	27.9	23.0	13.1	4.9
30人以上	100.0	10.6	19.7	30.3	21.2	15.2	3.0

數占總營運車輛數的比例(續)

96年

單位:%

平均值 (%)	假日							平均值 (%)
	總計	未滿10%	10~未滿 30%	30~未滿 50%	50~未滿 70%	70~未 滿90%	90%以上	
28.7	100.0	13.6	13.6	14.8	20.3	26.4	11.3	53.3
34.2	100.0	5.2	13.1	14.7	32.1	21.0	13.9	58.1
39.5	100.0	8.7	11.6	14.5	27.5	21.7	15.9	57.6
46.6	100.0	-	5.4	13.5	40.5	29.7	10.8	64.9
51.1	100.0	-	-	11.1	22.2	33.3	33.3	76.1
26.7	100.0	35.3	23.5	17.6	-	23.5	-	32.4
30.1	100.0	11.7	13.0	20.8	16.9	27.3	10.4	53.3
34.0	100.0	8.6	14.5	9.9	32.2	23.0	11.8	56.3
32.7	100.0	6.9	12.2	17.2	24.4	29.0	10.2	57.3
34.0	100.0	10.4	10.4	11.0	31.3	15.3	21.5	58.5
32.2	100.0	10.8	15.4	18.3	21.5	22.2	11.8	52.8
33.7	100.0	7.2	11.4	12.5	29.7	25.2	14.1	59.0
30.6	100.0	16.1	7.1	10.7	26.8	28.6	10.7	55.6
27.5	100.0	14.2	19.2	16.7	21.7	15.8	12.5	48.8
30.6	100.0	9.2	13.8	13.4	27.2	27.2	9.2	55.4
32.0	100.0	8.0	12.4	15.6	26.0	25.6	12.4	57.0
44.3	100.0	8.2	6.6	9.8	29.5	29.5	16.4	62.5
44.3	100.0	6.3	3.1	15.6	29.7	20.3	25.0	65.0

表10-1遊覽車業者認為政府所推動  
行車品質及預防交通事故

中華民國

項 目 別	辦理遊覽車客運業 安全考核作業	執行全面臨時檢 驗工作(含場站 臨時檢驗)	辦理遊覽車「駕 駛人」訓練課程
<b>總 計</b>	<b>27.0</b>	<b>15.2</b>	<b>61.2</b>
<b>按縣市別分</b>			
臺 北 市	24.2	9.1	53.0
高 雄 市	30.4	13.0	60.9
臺 灣 省	28.1	17.1	65.7
臺 北 縣	34.8	17.4	69.6
宜 蘭 縣	28.6	28.6	85.7
桃 園 縣	18.9	10.8	67.6
新 竹 縣	14.3	-	42.9
苗 栗 縣	50.0	16.7	50.0
臺 中 縣	20.0	20.0	42.9
彰 化 縣	16.7	10.0	80.0
南 投 縣	-	-	100.0
雲 林 縣	7.7	7.7	76.9
嘉 義 縣	-	20.0	60.0
臺 南 縣	20.0	10.0	50.0
高 雄 縣	56.0	28.0	28.0
屏 東 縣	44.4	44.4	66.7
臺 東 縣	-	-	100.0
花 蓮 縣	40.0	20.0	80.0
澎 湖 縣	16.7	33.3	50.0
基 隆 市	100.0	100.0	100.0
新 竹 市	44.4	11.1	44.4
臺 中 市	22.9	14.3	71.4
嘉 義 市	62.5	25.0	87.5
臺 南 市	20.0	20.0	85.0
福 建 省	7.7	53.8	30.8

註:本題為複選，最多選3項。



之各項施政措施中，對改善  
較有幫助之政策

96年

單位：%

辦理遊覽車「管 理人員」訓練課 程	推廣「遊覽車 業者租賃定型 化契約」	行車前對駕駛 員從事酒精濃 度測試	標示安全設備 位置與操作方 法及播放安全 逃生資訊影片	建立營業大客車 駕駛人登記制度 (遊覽車客運業 駕駛人登記證之 核發)
18.9	12.1	42.7	26.9	50.9
19.7	12.1	50.0	21.2	50.0
26.1	13.0	39.1	28.3	43.5
16.7	10.3	41.5	29.7	52.1
4.3	4.3	39.1	26.1	47.8
71.4	14.3	14.3	28.6	42.9
18.9	10.8	35.1	18.9	73.0
-	-	57.1	42.9	57.1
-	-	50.0	-	66.7
17.1	5.7	60.0	37.1	51.4
23.3	6.7	50.0	30.0	46.7
66.7	-	33.3	-	-
7.7	7.7	30.8	23.1	61.5
-	-	40.0	40.0	60.0
20.0	50.0	50.0	20.0	50.0
4.0	24.0	32.0	48.0	64.0
44.4	-	33.3	-	55.6
-	-	50.0	50.0	50.0
-	20.0	80.0	80.0	60.0
33.3	16.7	66.7	16.7	50.0
-	-	-	-	-
22.2	22.2	55.6	33.3	33.3
8.6	2.9	31.4	31.4	34.3
-	12.5	50.0	37.5	62.5
30.0	5.0	25.0	45.0	35.0
30.8	69.2	-	7.7	76.9

表10-1 遊覽車業者認為政府所推動  
行車品質及預防交通事故

中華民國

項 目 別	辦理遊覽車客運業 安全考核作業	執行全面臨時檢 驗工作(含場站 臨時檢驗)	辦理遊覽車「駕 駛人」訓練課程
<b>按擁有總車輛數分</b>			
9輛以下	25.3	18.6	(59.6)
10~19輛	25.4	10.8	59.6
20~29輛	36.0	18.7	62.7
30~39輛	34.3	8.6	82.9
40輛以上	41.7	-	75.0
<b>按登記資本額分</b>			
未滿1千萬元	40.0	20.0	65.0
1~未滿2千萬元	16.7	19.0	71.4
2~未滿3千萬元	26.5	12.9	75.5
3~未滿4千萬元	27.5	14.1	53.8
4千萬元以上	30.2	16.9	57.0
<b>按經營車隊組成分</b>			
完全公司自有	34.9	17.4	54.3
部分自有且接受靠行	24.0	12.5	67.8
完全接受靠行	5.6	22.2	51.9
<b>按目前員工人數分</b>			
4人以下	28.7	18.9	55.2
5~9人	23.7	16.2	54.4
10~19人	21.0	11.5	62.7
20~29人	35.9	9.4	85.9
30人以上	47.9	22.5	67.6

之各項施政措施中，對改善  
較有幫助之政策(續)

96年

單位：%

辦理遊覽車「管理人員」訓練課程	推廣「遊覽車業者租賃定型化契約」	行車前對駕駛員從事酒精濃度測試	標示安全設備位置與操作方法及播放安全逃生資訊影片	建立營業大客車駕駛人登記制度(遊覽車客運業駕駛人登記證之核發)
17.0	13.3	42.8	23.7	54.5
20.8	13.1	42.7	31.2	54.6
20.0	4.0	37.3	25.3	37.3
28.6	11.4	60.0	34.3	31.4
-	8.3	25.0	25.0	-
20.0	10.0	60.0	20.0	70.0
10.7	2.4	40.5	21.4	65.5
21.3	11.0	38.1	31.0	44.5
17.1	16.8	41.0	26.0	45.3
23.8	9.3	49.4	28.5	58.1
16.4	12.5	50.7	29.3	53.9
18.8	11.5	36.8	23.5	50.5
33.3	14.8	42.6	38.9	37.0
24.5	12.6	42.7	22.4	57.3
12.3	8.3	40.8	28.1	53.1
17.1	14.7	46.4	26.6	51.2
34.4	14.1	45.3	29.7	35.9
21.1	12.7	33.8	31.0	43.7

表10-2 遊覽車業者認為設置「評鑑優良遊覽車客運業標章」  
對公司整體形象及營運狀況有無實質幫助

中華民國 96年

單位:%

項 目 別	總計	有幫助	無幫助
<b>總 計</b>	<b>100.0</b>	<b>51.2</b>	<b>48.8</b>
<b>按縣市別分</b>			
臺 北 市	100.0	44.6	55.4
高 雄 市	100.0	53.1	46.9
臺 灣 省	100.0	53.9	46.1
臺 北 縣	100.0	52.2	47.8
宜 蘭 縣	100.0	57.1	42.9
桃 園 縣	100.0	52.5	47.5
新 竹 縣	100.0	28.6	71.4
苗 栗 縣	100.0	66.7	33.3
臺 中 縣	100.0	32.4	67.6
彰 化 縣	100.0	63.3	36.7
南 投 縣	100.0	33.3	66.7
雲 林 縣	100.0	53.8	46.2
嘉 義 縣	100.0	28.6	71.4
臺 南 縣	100.0	50.0	50.0
高 雄 縣	100.0	69.2	30.8
屏 東 縣	100.0	45.5	54.5
臺 東 縣	100.0	50.0	50.0
花 蓮 縣	100.0	80.0	20.0
澎 湖 縣	100.0	83.3	16.7
基 隆 市	100.0	-	100.0
新 竹 市	100.0	63.6	36.4
臺 中 市	100.0	54.1	45.9
嘉 義 市	100.0	100.0	-
臺 南 市	100.0	35.0	65.0
福 建 省	100.0	53.8	46.2

表10-2 遊覽車業者認為設置「評鑑優良遊覽車客運業標章」  
對公司整體形象及營運狀況有無實質幫助(續)

中華民國 96年

單位:%

項 目 別	總計	有幫助	無幫助
<b>按擁有總車輛數分</b>			
10輛以下	100.0	49.8	50.2
10~未滿20輛	100.0	47.1	52.9
20~未滿30輛	100.0	66.3	33.8
30~未滿40輛	100.0	52.6	47.4
40輛以上	100.0	91.7	8.3
<b>按登記資本額分</b>			
未滿1千萬元	100.0	85.0	15.0
1~未滿2千萬元	100.0	57.0	43.0
2~未滿3千萬元	100.0	49.1	50.9
3~未滿4千萬元	100.0	49.6	50.4
4千萬元以上	100.0	49.5	50.5
<b>按經營車隊組成分</b>			
完全公司自有	100.0	64.1	35.9
部分自有且接受靠行	100.0	44.6	55.4
完全接受靠行	100.0	26.8	73.2
<b>按目前員工人數分</b>			
1~未滿5人	100.0	60.4	39.6
5~未滿10人	100.0	41.6	58.4
10~未滿20人	100.0	45.2	54.8
20~未滿30人	100.0	64.2	35.8
30人以上	100.0	74.3	25.7

表10-3 遊覽車業者是否  
中華民國

項 目 別	總 計	有	
<b>總 計</b>	<b>100.0</b>	<b>15.8</b>	<b>84.2</b>
<b>按縣市別分</b>			
臺 北 市	100.0	16.7	83.3
高 雄 市	100.0	19.1	80.9
臺 灣 省	100.0	15.1	84.9
臺 北 縣	100.0	23.8	76.2
宜 蘭 縣	100.0	14.3	85.7
桃 園 縣	100.0	15.4	84.6
新 竹 縣	100.0	-	100.0
苗 栗 縣	100.0	16.7	83.3
臺 中 縣	100.0	13.5	86.5
彰 化 縣	100.0	13.3	86.7
南 投 縣	100.0	-	100.0
雲 林 縣	100.0	7.7	92.3
嘉 義 縣	100.0	-	100.0
臺 南 縣	100.0	-	100.0
高 雄 縣	100.0	-	100.0
屏 東 縣	100.0	9.1	90.9
臺 東 縣	100.0	-	100.0
花 蓮 縣	100.0	40.0	60.0
澎 湖 縣	100.0	16.7	83.3
基 隆 市	100.0	-	100.0
新 竹 市	100.0	10.0	90.0
臺 中 市	100.0	18.9	81.1
嘉 義 市	100.0	12.5	87.5
臺 南 市	100.0	38.9	61.1
福 建 省	100.0	-	100.0

註：沒有聘任之原因為複選。

有聘任專業經理人

96年

單位：%

沒有 — 原因為

老闆本身有多年經驗，無須仰賴專業經理人	有無聘任專業經理人對於公司營運狀況不會有太大的差別	專業經理人薪資高，公司負擔不起	其他
(68.3)	(25.5)	(53.2)	(2.0)
(66.7)	(23.3)	(61.7)	(1.7)
(65.8)	(18.4)	(50.0)	-
(70.8)	(26.1)	(50.0)	(2.5)
(68.8)	-	(56.3)	-
(66.7)	(33.3)	(33.3)	-
(78.8)	(27.3)	(63.6)	-
(71.4)	(28.6)	(42.9)	-
(100.0)	-	(20.0)	-
(62.5)	(31.3)	(50.0)	-
(65.4)	(34.6)	(42.3)	(3.8)
(33.3)	-	(66.7)	-
(91.7)	(25.0)	(58.3)	-
(85.7)	-	(42.9)	-
(50.0)	(40.0)	(10.0)	(20.0)
(88.0)	(12.0)	(44.0)	-
(50.0)	(60.0)	(60.0)	-
(100.0)	-	-	-
(66.7)	-	(66.7)	-
(40.0)	(20.0)	(20.0)	-
(100.0)	(50.0)	(50.0)	(50.0)
(88.9)	(33.3)	(66.7)	-
(83.3)	(40.0)	(46.7)	-
(57.1)	(42.9)	(71.4)	-
(36.4)	(27.3)	(63.6)	(9.1)
(30.8)	(76.9)	(53.8)	-

表10-3 遊覽車業者是否  
中華民國

項 目 別	總 計	有	
<b>按擁有總車輛數分</b>			
9輛以下	100.0	17.6	82.4
10~19輛	100.0	15.0	85.0
20~29輛	100.0	6.4	93.6
30~39輛	100.0	13.2	86.8
40輛以上	100.0	41.7	58.3
<b>按登記資本額分</b>			
未滿1千萬元	100.0	30.0	70.0
1~未滿2千萬元	100.0	10.3	89.7
2~未滿3千萬元	100.0	15.8	84.2
3~未滿4千萬元	100.0	14.7	85.3
4千萬元以上	100.0	19.1	80.9
<b>按經營車隊組成分</b>			
完全公司自有	100.0	21.1	78.9
部分自有且接受靠行	100.0	11.2	88.8
完全接受靠行	100.0	18.9	81.1
<b>按目前員工人數分</b>			
4人以下	100.0	16.8	83.2
5~9人	100.0	14.4	85.6
10~19人	100.0	13.3	86.7
20~29人	100.0	10.8	89.2
30人以上	100.0	31.1	68.9



有聘任專業經理人(續)

96年

單位:%

沒有 — 原因為

老闆本身有多年經驗，無須仰賴專業經理人	有無聘任專業經理人對於公司營運狀況不會有太大的差別	專業經理人薪資高，公司負擔不起	其他
(66.3)	(29.7)	(58.8)	(3.1)
(71.4)	(18.1)	(49.3)	-
(72.6)	(15.1)	(32.9)	(4.1)
(51.5)	(48.5)	(72.7)	-
(100.0)	(71.4)	(42.9)	-
(85.7)	(14.3)	(50.0)	-
(86.2)	(20.7)	(41.4)	(3.4)
(69.9)	(30.8)	(59.4)	-
(65.6)	(26.7)	(56.8)	(2.1)
(59.7)	(22.2)	(47.9)	(2.8)
(70.1)	(24.4)	(47.2)	(3.1)
(68.3)	(26.5)	(57.4)	(1.4)
(58.1)	(23.3)	(53.5)	-
(61.3)	(22.6)	(58.1)	-
(70.8)	(29.7)	(59.4)	(2.0)
(68.0)	(20.2)	(49.6)	(3.9)
(74.1)	(22.4)	(44.8)	-
(70.6)	(43.1)	(43.1)	-

甲表

# 交通部 遊覽車營運狀況調查表

資料時期：中華民國 96 年 1 月至 12 月  
(本表按「車輛」填寫，每一車輛請填寫乙份)

填表人姓名：	電話：( )	填表日期： 月 日

## 注意事項：

1. 本表請於接到 5 日內填妥，並連同乙表利用本部回郵信封，投郵寄回 10052 臺北市仁愛路 1 段 50 號「交通部統計處」。
2. 請依本表所示之車輛牌照號碼為填寫單位，並於「□」處打勾，「\_\_\_\_」請填寫數字或相關資料，金額均指新臺幣。
3. 本表請由本車輛駕駛人親自填寫（或相關人員協助填寫）。
4. 本表請詳細填寫，若有任何疑問或不明之處，請電洽「交通部統計處」，電話：(02)2349-2711~3、(02)2349-2715~6、(02)2349-2719、(02)2349-2734，將竭誠為您解說。
5. 本表為瞭解目前遊覽車營運狀況，以供政府釐訂遊覽車輔導管理政策之依據。

核定機關：行政院主計處  
核定文號：處普三字第 0950000653 號  
有效期限：民國 97 年 12 月底止  
調查週期：定期按 2 年調查

- (1) 本調查依據統計法第 20 條規定「政府辦理統計時，被調查者無論為機關、團體或個人，均有據實詳盡報告之義務」。
- (2) 本表所填資料，係供整體統計分析與決策參考之用，絕不作其他用途，如有損害受查者權益時，依法應予議處，敬請鼎力支持合作。

## 一、遊覽車基本資料

1. 截至目前為止，本車輛已行駛公里數

- (1) 未滿 5 萬公里       (2) 5 萬～未滿 10 萬公里       (3) 10 萬～未滿 15 萬公里  
 (4) 15 萬～未滿 20 萬公里       (5) 20 萬～未滿 30 萬公里       (6) 30 萬～未滿 40 萬公里  
 (7) 40 萬～未滿 50 萬公里       (8) 50 萬～未滿 60 萬公里       (9) 60 萬～未滿 70 萬公里  
 (10) 70 萬公里以上(請說明\_\_\_\_萬公里)

2. 本車輛購買時完車總價(含車內裝潢、冷氣及其他設備)

- (1) 未滿 1 百萬元       (2) 1 百萬～未滿 2 百萬元       (3) 2 百萬～未滿 3 百萬元  
 (4) 3 百萬～未滿 4 百萬元       (5) 4 百萬～未滿 5 百萬元       (6) 5 百萬～未滿 6 百萬元  
 (7) 6 百萬～未滿 7 百萬元       (8) 7 百萬元以上

[ 請續填背面 ]

3. 本車輛購買時，車齡為

- (1) 新車 (未滿 1 年)       (2) 1~未滿 3 年       (3) 3~未滿 5 年  
 (4) 5~未滿 7 年       (5) 7~未滿 10 年       (6) 10 年以上

4. 本車輛預計可再使用多久後淘汰

- (1) 未滿 2 年       (2) 2~未滿 4 年       (3) 4~未滿 6 年  
 (4) 6~未滿 8 年       (5) 8~未滿 10 年       (6) 10~未滿 12 年  
 (7) 12 年以上

5. 本車輛預計未來淘汰處理方式

- (1) 變賣       (2) 報廢       (3) 改作交通車或路線班車  
 (4) 其他淘汰處理方式 (請說明: \_\_\_\_\_)

6. 本車輛是否為靠行車

- (1) 是  
A. 全年靠行費為 \_\_\_\_\_ 元  
B. 攬客方式為  
 ① 自行負責攬客       ② 公司負責攬客       ③ 兩者皆有  
 (2) 否

## 二、行駛里程及能源使用情況

1. 本車輛目前使用之燃料為

- (1) 生質柴油     (2) 超級柴油     (3) 無鉛汽油     (4) 其他 (請說明: \_\_\_\_\_)

2. 本車輛通常每公升柴(汽)油可行駛里程數約

- (1) 未滿 0.5 公里       (2) 0.5~未滿 1 公里       (3) 1~未滿 2 公里  
 (4) 2~未滿 3 公里       (5) 3~未滿 4 公里       (6) 4~未滿 6 公里  
 (7) 6~未滿 8 公里       (8) 8 公里以上 (請說明 \_\_\_\_\_ 公里)

3. 本車輛 96 年全年行駛里程數

- (1) 未滿 3 萬公里       (2) 3 萬~未滿 6 萬公里       (3) 6 萬~未滿 9 萬公里  
 (4) 9 萬~未滿 12 萬公里       (5) 12 萬公里以上 (請說明 \_\_\_\_\_ 萬公里)

### 三、營運狀況

1. 本車輛 96 年全年之經營型態(可勾複選)與營運總收入(請依經營型態分別勾選)

經營型態(可複選)	營運總收入	未滿	50萬至	120萬至	180萬至	240萬至	300萬
		50萬元	未滿120萬元	未滿180萬元	未滿240萬元	未滿300萬元	元以上
<input type="checkbox"/> (1)由旅行社承租辦理旅遊		<input type="checkbox"/>	<input type="checkbox"/>	<input type="checkbox"/>	<input type="checkbox"/>	<input type="checkbox"/>	<input type="checkbox"/>
<input type="checkbox"/> (2)由旅行社以外團體或個人包租旅遊		<input type="checkbox"/>	<input type="checkbox"/>	<input type="checkbox"/>	<input type="checkbox"/>	<input type="checkbox"/>	<input type="checkbox"/>
<input type="checkbox"/> (3)行駛觀光巴士(接送散客,非包租性質)		<input type="checkbox"/>	<input type="checkbox"/>	<input type="checkbox"/>	<input type="checkbox"/>	<input type="checkbox"/>	<input type="checkbox"/>
<input type="checkbox"/> (4)由機關、學校或其他團體包作交通車(供特定人士搭乘)		<input type="checkbox"/>	<input type="checkbox"/>	<input type="checkbox"/>	<input type="checkbox"/>	<input type="checkbox"/>	<input type="checkbox"/>
<input type="checkbox"/> (5)由百貨公司租用作為購物專車、由醫院租用作為醫療專車或由鄉鎮市公所租用作為社區巴士(供不特定人士搭乘)。		<input type="checkbox"/>	<input type="checkbox"/>	<input type="checkbox"/>	<input type="checkbox"/>	<input type="checkbox"/>	<input type="checkbox"/>
<input type="checkbox"/> (6)定時定線班車		<input type="checkbox"/>	<input type="checkbox"/>	<input type="checkbox"/>	<input type="checkbox"/>	<input type="checkbox"/>	<input type="checkbox"/>
<b>全年合計</b> [ (1)+(2)+(3)+(4)+(5)+(6) ]		<input type="checkbox"/>	<input type="checkbox"/>	<input type="checkbox"/>	<input type="checkbox"/>	<input type="checkbox"/>	<input type="checkbox"/>

2. 本車輛 96 年全年營運淨收入(為營運總收入扣除本車輛稅費、耗油費、攤提折舊費、保險費、保養維修費、自負肇事理賠損失、車輛配屬人員費用及分攤之人事行政費、行銷管理費及其他行政管理費用):

(1)未滿 20 萬元 (請說明: \_\_\_\_\_ 元)

(2)20 萬~未滿 40 萬元     (3)40 萬~未滿 60 萬元     (4)60 萬~未滿 80 萬元

(5)80 萬~未滿 100 萬元     (6)100 萬~未滿 120 萬元     (7)120 萬~未滿 140 萬元

(8)140 萬~未滿 160 萬元     (9)160 萬元以上

3. 本車輛 96 年全年出租總次數為:

★係以旅遊或交通車行駛之去程及回程合計為 1 次,定時定線班車則為每行駛 1 班次計 1 次

(1) 25 次以下     (2)26~49 次     (3)50~99 次

(4)100~149 次     (5)150~199 次     (6)200~249 次

(7)250~299 次     (8)300~499 次     (9)500~799 次

(10)800 次以上

其中,假日出租總次數占全年出租總次數(含假日、平常日)之比例為:

★假日係指週六、週日及國定假日,平常日則為非國定假日之週一至週五

①未滿10%     ②10%~未滿30%     ③30%~未滿50%

④50%~未滿70%     ⑤70%~未滿90%     ⑥90%以上

4. 本車輛 96 年全年出租總天數為：

★係指全年每次實際出租天數之合計，交通車為契約規定中扣除假日停駛之實際行駛天數，定時定線班車則以有實際行駛定時定線班次之天數計算之

- (1) 未滿 50 天                       (2) 50~未滿 100 天                       (3) 100~未滿 150 天  
 (4) 150~未滿 200 天                       (5) 200~未滿 250 天                       (6) 250~未滿 300 天  
 (7) 300~未滿 350 天                       (8) 350 天以上

5. 本車輛 96 年全年平均每次載客人數為：

平均每次載客人數 載客時段	9人以下	10~14人	15~19人	20~24人	25~29人	30~34人	35~39人	40~44人	45人以上
平常日	<input type="checkbox"/>	<input type="checkbox"/>	<input type="checkbox"/>	<input type="checkbox"/>	<input type="checkbox"/>	<input type="checkbox"/>	<input type="checkbox"/>	<input type="checkbox"/>	<input type="checkbox"/>
假日	<input type="checkbox"/>	<input type="checkbox"/>	<input type="checkbox"/>	<input type="checkbox"/>	<input type="checkbox"/>	<input type="checkbox"/>	<input type="checkbox"/>	<input type="checkbox"/>	<input type="checkbox"/>

6. 本車輛 96 年全年最常載客遊覽之三個旅遊地點依序為：

★請填最主要旅遊地點名稱，而非縣市名稱

(1) \_\_\_\_\_ (2) \_\_\_\_\_ (3) \_\_\_\_\_

#### 四、本車輛 96 年全年保養、維修費用

費用 種類	無	未滿 2萬元	2萬~ 未滿 4萬元	4萬~ 未滿 6萬元	6萬~ 未滿 8萬元	8萬~ 未滿 10萬元	10萬元 以上
1. 零、配件更換費	<input type="checkbox"/>	<input type="checkbox"/>	<input type="checkbox"/>	<input type="checkbox"/>	<input type="checkbox"/>	<input type="checkbox"/>	<input type="checkbox"/>
2. 車內裝潢更換費	<input type="checkbox"/>	<input type="checkbox"/>	<input type="checkbox"/>	<input type="checkbox"/>	<input type="checkbox"/>	<input type="checkbox"/>	<input type="checkbox"/>
3. 車身板金、烤漆費	<input type="checkbox"/>	<input type="checkbox"/>	<input type="checkbox"/>	<input type="checkbox"/>	<input type="checkbox"/>	<input type="checkbox"/>	<input type="checkbox"/>
4. 輪胎更換費	<input type="checkbox"/>	<input type="checkbox"/>	<input type="checkbox"/>	<input type="checkbox"/>	<input type="checkbox"/>	<input type="checkbox"/>	<input type="checkbox"/>
5. 引擎維修費	<input type="checkbox"/>	<input type="checkbox"/>	<input type="checkbox"/>	<input type="checkbox"/>	<input type="checkbox"/>	<input type="checkbox"/>	<input type="checkbox"/>
6. 附屬油料費	<input type="checkbox"/>	<input type="checkbox"/>	<input type="checkbox"/>	<input type="checkbox"/>	<input type="checkbox"/>	<input type="checkbox"/>	<input type="checkbox"/>
7. 其他保養、維修費	<input type="checkbox"/>	<input type="checkbox"/>	<input type="checkbox"/>	<input type="checkbox"/>	<input type="checkbox"/>	<input type="checkbox"/>	<input type="checkbox"/>

註：附屬油料費係指柴、汽油除外之機油、潤滑油、考邦油、煞車油等

[ 請續填背面 ]

## 五、事故及保險理賠狀況

1. 本車輛 96 年全年有無發生交通事故 (含輕微擦撞):

(1) 無

(2) 有;

A. 共發生事故次數有\_\_\_\_\_次, 其中, 由本車造成的事故有\_\_\_\_\_次, 實際理賠對方有\_\_\_\_\_次。

B. 發生事故之原因為 (可複選)

① 超速                       ② 闖紅燈                       ③ 違規停車                       ④ 未保持安全距離

⑤ 酒後駕車                       ⑥ 闖越平交道                       ⑦ 違規超車、轉彎、迴轉

⑧ 爭道行駛                       ⑨ 開車使用手持式行動電話

⑩ 其他 (請說明: \_\_\_\_\_)

2. 本車輛 96 年全年投保之保險類別 (可複選)

(1) 綜合損失險(或全險)

(2) 強制汽車責任險

(3) 任意汽車第三人責任險

(4) 汽車乘客責任險

(5) 公會聯保

(6) 其他險(請說明: \_\_\_\_\_)

3. 本車輛 96 年全年投保各類保險總繳金額 (該年應繳保險費)

(1) 未滿 1 萬元

(2) 1 萬~未滿 2 萬元

(3) 2 萬~未滿 3 萬元

(4) 3 萬~未滿 4 萬元

(5) 4 萬~未滿 5 萬元

(6) 5 萬~未滿 6 萬元

(7) 6 萬~未滿 7 萬元

(8) 7 萬~未滿 8 萬元

(9) 8 萬元以上

4. 本車輛 96 年全年投保各類保險曾獲得保險理賠總金額 (以該年實際發生理賠為計算標準)

(1) 無

(2) 未滿 3 萬元

(3) 3 萬~未滿 5 萬元

(4) 5 萬~未滿 10 萬元

(5) 10 萬~未滿 30 萬元

(6) 30 萬~未滿 50 萬元

(7) 50 萬~未滿 70 萬元

(8) 70 萬~未滿 90 萬元

(9) 90 萬元以上

5. 本車輛 96 年全年肇事損失由公司 (或駕駛員) 自行理賠總金額 (非保險給付部分) 為

(1) 無

(2) 未滿 3 萬元

(3) 3

萬~未滿 5 萬元

(4) 5 萬~未滿 10 萬元

(5) 10 萬~未滿 30 萬元

(6) 30 萬~未滿 50 萬元

(7) 50 萬~未滿 70 萬元

(8) 70 萬~未滿 90 萬元

(9) 90 萬元以上

## 六、車輛配屬人員基本資料

1. 本車輛共配屬固定駕駛員

(1) 1 人

(2) 2 人

(3) 3 人以上 (請說明\_\_\_\_\_人)

\* 以下各題, 若有 2 位以上固定駕駛員, 請填主要駕駛員資料:

2. 駕駛員年齡

(1) 20 歲~未滿 30 歲

(2) 30 歲~未滿 40 歲

(3) 40 歲~未滿 50 歲

(4) 50 歲~未滿 60 歲

(5) 60 歲以上

3. 駕駛員教育程度

- (1) 國小及以下       (2) 國(初)中       (3) 高中(職)       (4) 專科以上

4. 駕駛員實際從事遊覽車駕駛工作年數

- (1) 未滿 3 年       (2) 3~未滿 6 年       (3) 6~未滿 9 年  
 (4) 9~未滿 12 年       (5) 12~未滿 15 年       (6) 15~未滿 18 年  
 (7) 18~未滿 21 年       (8) 21 年以上

5. 駕駛員在貴公司已服務年資

- (1) 未滿 1 年       (2) 1~未滿 2 年       (3) 2~未滿 3 年  
 (4) 3~未滿 6 年       (5) 6~未滿 9 年       (6) 9~未滿 12 年  
 (7) 12 年以上

6. 本車輛駕駛員 96 年全年平均每月之本(底)薪所得

- (1) 未滿 1 萬元       (2) 1 萬~未滿 1 萬 5 千元       (3) 1 萬 5 千~未滿 2 萬元  
 (4) 2 萬~未滿 2 萬 5 千元       (5) 2 萬 5 千~未滿 3 萬元       (6) 3 萬~未滿 3 萬 5 千元  
 (7) 3 萬 5 千~未滿 4 萬元       (8) 4 萬~未滿 4 萬 5 千元       (9) 4 萬 5 千元以上

7. 本車輛駕駛員 96 年全年平均每月之獎金及額外收入所得

- (1) 未滿 5 千元       (2) 5 千~未滿 1 萬元       (3) 1 萬~未滿 1 萬 5 千元  
 (4) 1 萬 5 千~未滿 2 萬元       (5) 2 萬~未滿 2 萬 5 千元       (6) 2 萬 5 千~未滿 3 萬元  
 (7) 3 萬~未滿 3 萬 5 千元       (8) 3 萬 5 千~未滿 4 萬元       (9) 4 萬元以上

## 七、駕駛員對遊覽車行車安全管理之意見

1. 請問您認為會造成遊覽車發生事故的原因為：(請依優先順序勾選 3 項，將其號碼填於下面【】內)

- (1) 車齡過於老舊      (2) 改裝車體結構      (3) 駕駛員經驗不足  
(4) 駕駛員精神狀態不佳      (5) 煞車失靈      (6) 使用再生胎  
(7) 道路標示不清      (8) 在山區道路以高速行駛      (9) 對行駛路況不熟  
(10) 其他 (請說明\_\_\_\_\_)

上述原因優先順序: 第一【\_\_\_】 第二【\_\_\_】 第三【\_\_\_】

2. 請問您大部分是從那些管道取得大客車限制行駛路段或時段資訊?(可複選,最多選 3 項)

- (1) 報紙       (2) 電視宣導短片       (3) 遊覽車公會  
 (4) 交通部印製之宣導品       (5) 所屬之公司       (6) 電臺廣播  
 (7) 網際網路       (8) 其他 (請說明\_\_\_\_\_)

建議事項：(對本調查表問項或政府對遊覽車營運管理及輔導政策有任何意見，請填列於此，以供參考採行)

乙表

# 交通部 遊覽車營運狀況調查表

資料時期：中華民國 96 年 1 月至 12 月

(本表按「公司」填寫，每一公司請填寫乙份)

填表人姓名： \_\_\_\_\_ 職稱： \_\_\_\_\_ 電話：( ) \_\_\_\_\_

## 注意事項：

1. 本表請於接到 5 日內填妥，並連同甲表利用本部回郵信封，投郵寄回 10052 臺北市仁愛路 1 段 50 號「交通部統計處」。
2. 本表各問項之「□」處請打勾，「\_\_\_\_\_」請填寫數字或相關資料。
3. 本表請由公司負責人或相關高級人員填寫。
4. 本表請詳細填寫，若有任何疑問或不明之處，請電洽「交通部統計處」，電話：(02)2349-2711~3、(02)2349-2715~6、(02)2349-2719、(02)2349-2734，將竭誠為您解說。
5. 本表為瞭解目前遊覽車營運狀況，以供政府釐訂遊覽車輔導管理政策之依據。

核定機關： 行政院主計處  
核定文號： 處普三字第 0950000653 號  
有效期限： 民國 97 年 12 月底止  
調查週期： 定期按 2 年調查

(1)本調查依據統計法第 20 條規定「政府辦理統計時，被調查者無論為機關、團體或個人，均有據實詳盡報告之義務」。  
(2)本表所填資料，係供整體統計分析與決策參考之用，絕不作其他用途，如有損害受查者權益時，依法應予議處，敬請鼎力支持合作。

## 一、公司基本資料(若貴公司亦屬公路(或市區)汽車客運業，請僅就遊覽車業務部分填列)

1. 貴公司經營車隊組成為：

- (1)完全公司自有  
 (2)部分自有且接受靠行，其中靠行車有\_\_\_\_\_輛  
 (3)完全接受靠行  
 (4)其他(請說明：\_\_\_\_\_)

2. 貴公司目前員工人數共\_\_\_\_\_人(=(1)+(2)+(3))，其中包含：

- (1)司機\_\_\_\_\_人(其中男\_\_\_\_\_人，女\_\_\_\_\_人)  
(2)行政人員\_\_\_\_\_人  
(3)其他人員\_\_\_\_\_人

[ 請續填背面 ]



## 二、公司營運狀況與未來展望

1. 整體來看，貴公司 96 年營運收入與 95 年比較：（請就成長、衰退及零成長擇一填列）

(1) 成長，成長的幅度為：

① 未滿 5%    ② 5%~未滿 10%    ③ 10%~未滿 15%    ④ 15%~未滿 20%    ⑤ 20%以上

成長之主要原因（請依優先順序勾選 3 項，將其號碼填於下面【 】內）

- [1] 來臺觀光之旅客增加，致租用量增加
- [2] 出租遊覽車費率提高，使營收相對增加
- [3] 增加交通車業務
- [4] 增加經營定時定線班車業務
- [5] 國內觀光據點日益增多與旅遊設施趨向多元化
- [6] 公司經營體質改善，並加強營運管理
- [7] 國民旅遊及休閒活動盛行
- [8] 其他（請說明：\_\_\_\_\_）

**上述原因優先順序：第一【\_\_\_】 第二【\_\_\_】 第三【\_\_\_】**

(2) 衰退，衰退的幅度為：

① 未滿 5%    ② 5%~未滿 10%    ③ 10%~未滿 15%    ④ 15%~未滿 20%    ⑤ 20%以上

衰退之主要原因（請依優先順序勾選 3 項，將其號碼填於下面【 】內）

- [1] 來臺觀光旅客減少，致租用量減少
- [2] 出租遊覽車費率提高，降低租用意願
- [3] 遊覽車輛行車安全管理良莠不齊，降低租用意願
- [4] 國內觀光據點開發與多元化旅遊設施略嫌不足
- [5] 自用大、小客車增加迅速，降低租用遊覽車輛之意願
- [6] 自用大客車非法經營遊覽車業務，影響營運收入
- [7] 業者間削價競爭，使服務品質降低，相對減少租用意願
- [8] 經濟不景氣影響國人租用意願
- [9] 油價上漲，影響營運收入
- [10] 其他（請說明：\_\_\_\_\_）

**上述原因優先順序：第一【\_\_\_】 第二【\_\_\_】 第三【\_\_\_】**

(3) 零成長

2. 貴公司對未來一年(97 年)營運收入之預期(與 96 年比較)

(1) 成長                       (2) 衰退                       (3) 零成長

成長或衰退的幅度為：

① 未滿 5%    ② 5%~未滿 10%    ③ 10%~未滿 15%    ④ 15%~未滿 20%    ⑤ 20%以上

3. 貴公司是否有與相關產業結合進行促銷？

(1) 有，與那些產業結合？（可複選）

- ① 觀光飯店                       ② 遊樂區                       ③ 特產中心
- ④ 旅行社                           ⑤ 其他（請說明：\_\_\_\_\_）

(2) 沒有

4. 貴公司是否有經營定時定線班車之業務？

(1) 沒有

(2) 有，主要原因為：(可複選，最多可選3項)

① 減少遊覽車車輛閒置

② 未能取得公路客運路線經營權

③ 營運成本較公路(或市區)汽車客運業者低

④ 營運方式較公路(或市區)汽車客運業者有彈性

⑤ 經營定時定線班車利潤較高

⑥ 維持穩定之營業收入

⑦ 其他(請說明：\_\_\_\_\_)

5. 貴公司 96 年平均一天所出車輛占總營運車輛的比例為：

載客時段	平均每天 出車比例	未滿10%	10%~未滿 30%	30%~未滿 50%	50%~未滿 70%	70%~未滿 90%	90%以上
	平常日		<input type="checkbox"/>	<input type="checkbox"/>	<input type="checkbox"/>	<input type="checkbox"/>	<input type="checkbox"/>
假日		<input type="checkbox"/>	<input type="checkbox"/>	<input type="checkbox"/>	<input type="checkbox"/>	<input type="checkbox"/>	<input type="checkbox"/>

6. 請問貴公司是否有投保「汽車雇主責任保險」？

(1) 有

(2) 沒有

### 三、對政府輔導、管理措施之意見

1. 貴公司認為政府所推動之下列施政措施中，有那些對改善遊覽車之行車品質及預防交通事故較有幫助？(可複選，最多選3項)

(1) 辦理遊覽車客運業安全考核作業

(2) 執行全面臨時檢驗工作(含場站臨時檢驗)

(3) 辦理遊覽車「駕駛人」訓練課程

(4) 辦理遊覽車「管理人員」訓練課程

(5) 推廣「遊覽車業者租賃定型化契約」

(6) 行車前對駕駛員從事酒精濃度測試

(7) 標示安全設備位置及操作方法及播放安全逃生資訊影片

(8) 建立營業大客車駕駛人登記制度(遊覽車客運業駕駛人登記證之核發)

2. 貴公司認為設置「評鑑優良遊覽車客運業標章」對公司整體形象及營運狀況有無實質幫助？

(1) 有

(2) 沒有

[ 請續填背面 ]

3. 請問貴公司是否有聘任專業經理人？

★專業經理人係指老闆以外之具備交通管理或企業管理等相關系所畢業，或是有遊覽車客運業營運管理 10 年以上經驗之管理者

(1) 有

(2) 無，原因為（可複選）

① 老闆本身有多年營運經驗，無須仰賴專業經理人

② 有無聘任專業經理人對於公司營運狀況不會有太大差別

③ 專業經理人薪資高，公司負擔不起

④ 其他（請說明 \_\_\_\_\_）

建議事項：（對本調查表問項或政府對遊覽車營運管理及輔導政策有任何意見，請填列於此，以供參考採行）

感謝您的支持與配合！凡填寫並回表之公司，本處將統一於 97 年 7 月底寄送精美實用紀念品「臺灣觀光交通路網圖」3 份。

敬祝 生意興隆

交通部統計處

<http://www.motc.gov.tw/stat/>

