

中華民國 93 年
臺灣地區

人力資源調查統計年報

YEARBOOK OF MANPOWER SURVEY STATISTICS

TAIWAN AREA

REPUBLIC OF CHINA, 2004

行政院主計處編印

**DIRECTORATE-GENERAL OF BUDGET, ACCOUNTING AND
STATISTICS, EXECUTIVE YUAN, REPUBLIC OF CHINA**

中華民國人力資源調查統計年報

- 發行人：鹿篤瑾
發行機關：行政院主計處
地址：臺北市廣州街2號
電話：(02)23803400
- 印刷所：漢大印刷股份有限公司
地址：臺北縣板橋市中山路2段465巷81號
電話：(02)29555282
- 經銷者：中國統計學社
地址：臺北市廣州街2號
電話：(02)23803656
郵政劃撥帳號 0004130-8
- 三民書局重南店
地址：臺北市重慶南路1段61號
電話：(02)23617511
- 三民書局復北店
地址：臺北市復興北路386號
電話：(02)25006600
- 國家書坊台視總店
地址：臺北市八德路3段10號
電話：(02)5781515 #643
- 五南文化廣場
地址：臺中市中山路6號
電話：(04)22260330
- 新進興圖書有限公司
地址：彰化市中正路2段5號
電話：(04)7252792
- 青年書局
地址：高雄市復興二路91號
電話：(07)3324910
- 出版年月：中華民國94年3月
創刊年月：中華民國76年
定價：每本新臺幣貳佰伍拾元

GPN：2007600002

ISSN：1028-7302

前 言

人力資源調查統計，為規劃人力資源分配，策訂國家建設計畫之重要參據，現代國家莫不積極推動辦理此項調查，冀能定期獲得可靠之人力統計資料。我國臺灣地區天然資源有限，人力遂成為主要之生產要素，如何有效運用人力資源，解決人力市場供需調節等問題，尤屬重要。因此政府為明瞭臺灣地區人力供應情形，勞動力之數量、品質、就業、失業狀況與人力發展趨勢，本處乃按月以家庭為對象，查編人力資源統計，同時為提升統計應用時效，已將其調查結果，編印人力資源統計月報，定期刊布。

本調查係採「分層二段隨機抽樣法」，就第一段先抽出約 520 個樣本村里，第二段再抽出約 20,300 樣本戶，調查樣本總抽出率約 2.9%，兼採派員面訪與電話訪問兩種調查方法。民國 82 年以前，以臺灣省、臺北市、高雄市為抽樣副母體，加以推計整個臺灣地區重要人力基本特徵值，若欲對各縣市別之勞動力狀況及失業等樣本稀少之項目，按月編製交叉分類統計，作精細而深入分析則尚有所困難。為彌補此種缺憾，乃自 67 年起，逐年將 1 至 12 月有關樣本資料加總推算，彙編「勞動力調查研究分析」一種，用以彌補按月發表資料之不足。自 82 年 1 月起改按臺灣地區 23 個縣市為個別單一副母體抽樣，按月發布縣市別人力重要指標；惟考量統計結果之精確度，自 92 年 1 月起縣市別重要勞動統計指標由按月改為按季之累計平均值發布。

本調查多年來均與受雇員工調查統計結果，合併編印「勞工統計年報」一種，分送各界參用。為保持人力資源調查統計結果之完整性，並簡化刊物種類與篇幅，爰自 77 年起比照月報名稱，將原「勞工統計年報」中有關本調查結果部分與「勞動力調查研究分析」合併刊印，另增列各類補充專案調查重要結果，追溯估計與調整銜接結果連同有關國際人力統計資料等，一併編輯為「人力資源調查統計年報」一種，並改以資料之主體年份為年報之年別名稱，俾利使用資料者之研參應用。

本年報係將按月人力資源調查統計結果加以分類、整理彙編而成，期能增廣下列用途：

- (一)綜合陳示臺灣地區人力資源結構、就業、失業等統計之完整時間數列，藉以觀察既往變遷，測知未來發展情勢，增進統計效用，提供人力規劃、職業訓練及就業服務等施政決策之參據。
- (二)運用全年調查較大樣本資料，進而作較細之分類統計，如按各行業、職業別、縣市別就業、失業人口等，依其各項特性編製交叉統計，以提升統計層次，而增廣研究分析之用途。

(2)

(三)便利國際人力統計資料之比較，以促進國際統計交流，增強國際間之了解與合作。

本調查雖已辦理有年，惟因社會環境變遷，經濟快速發展，各界需求人力統計，莫不較前倍加關切，本刊倘有疏漏之處，尚祈不吝賜正，藉資改進參考。此外，在推動調查及編算過程中，由於各受訪家庭之充分合作，提供翔實資料，方能按期編印發表，謹此併致謝忱。

凡 例

- 一、本年報所載資料由本處負責調查、整理及統計分析，每月調查樣本戶數約 20,300 戶。
- 二、本年報所載資料如有更新數字均予以修正，凡與前期內容不同者，悉以本年報數字為準。
- 三、本年報為便於國際間參考及交流起見，除提要分析外，一律中英文對照。
- 四、本年報所用符號意義如下
 - 0 表示數字不及一單位
 - 表示無數字
 - ... 表示數字不明
- 五、本年報資料因四捨五入關係，部分總計數字不等於細項數字之和。

(4)

EXPLANATORY NOTES

1. The data presented in this year book except the international are responsible to the DGBAS for survey data processing analysis the sample are about 20,300 households every month.
2. The figures given in this issue may not agree with the corresponding figures in the previous issue due to the corrections and revisions made in exchange of base.
3. In order to facilitate reference and promote inter-changeability of statistical data among nations, the year book is written on a bilingual basis except the prefatory analysis, special topics etc.
4. The following symbols are used for tables:

0	less than a unit of value
—	none
...	not available
5. The figures of total item in this issue may not agree with the sums of detail due to omitting the decimal fraction less than 0.5 and counting all the others.

中華民國 93 年

臺灣地區人力資源調查統計年報

目 錄

前 言	(1)
凡 例	(3)
壹、人力資源調查提要分析	(14)
貳、人力資源調查統計結果表	
甲、歷年及月別數列統計	
表 1 臺灣地區歷年人力資源調查重要結果	2
表 2 臺灣地區歷年人力資源調查重要指標	4
表 3 臺灣地區歷年人力資源調查重要指數	6
表 4 臺灣地區歷年15歲以上民間人口之年齡	8
表 5 臺灣地區歷年15歲以上民間人口之教育程度	16
表 6 臺灣地區歷年勞動力之年齡	22
表 7 臺灣地區歷年年齡組別之勞動力參與率	30
表 8 臺灣地區歷年教育程度別之勞動力參與率	34
表 9 臺灣地區歷年婚姻狀況別之勞動力參與率	37
表 10 臺灣地區歷年就業者之年齡分配	38
表 11 臺灣地區歷年就業者之教育程度	42
表 12 臺灣地區歷年就業者之行業	48
表 13 臺灣地區歷年就業者之職業	68
表 14 臺灣地區歷年就業者之從業身分	72
表 15 臺灣地區歷年就業者之服務場所員工人數	76
表 16 臺灣地區歷年失業者人數按初次尋職者與非初次尋職者分	82
表 17 臺灣地區歷年年齡組別失業者人數	84
表 18 臺灣地區歷年年齡組別失業率	88

(6)

表 19	臺灣地區歷年教育程度別失業人數	92
表 20	臺灣地區歷年教育程度別失業率	95
表 21	臺灣地區失業者平均失業週數	98
表 22	臺灣地區歷年非勞動力按未參與勞動之原因分	100

乙、當年交叉分類統計

一、地區別統計

表 23	臺灣地區人力資源調查重要結果	102
表 24	臺灣地區人力資源調查重要指標	104
表 25	臺灣地區15歲以上民間人口之教育程度與年齡	106
表 26	臺灣地區勞動力之教育程度與年齡	110
表 27	臺灣地區年齡組別之勞動力參與率	114
表 28	臺灣地區教育程度別之勞動力參與率	118
表 29	臺灣地區婚姻狀況別之勞動力參與率	121
表 30	臺灣地區就業者之教育程度與年齡	122
表 31	臺灣地區就業者之行業	126
表 32	臺灣地區就業者之職業	138
表 33	臺灣地區就業者之從業身分	142
表 34	臺灣地區失業人數之教育程度與年齡	146
表 35	臺灣地區年齡組別失業率	148
表 36	臺灣地區教育程度別失業率	152
表 37	臺灣地區非勞動力按未參與勞動之原因分	156

二、勞動力

表 38	臺灣地區15歲以上民間人口之年齡、勞動力狀況與教育程度 ...	160
表 39	臺灣地區15歲以上民間人口之婚姻與勞動力狀況	162
表 40	臺灣地區勞動力參與率按年齡與婚姻狀況分	163
表 41	臺灣地區勞動力參與率按年齡與教育程度分	164
表 42	臺灣地區勞動力參與率按教育程度與婚姻狀況分	165
表 43	臺灣地區女性勞動力狀況、婚姻狀況與從業身分按年齡分 ...	166

三、就業

表 44	臺灣地區就業者之行業按教育程度與年齡分	168
表 45	臺灣地區就業者之職業按教育程度與年齡分	172
表 46	臺灣地區就業者之從業身分按教育程度與年齡分	174
表 47	臺灣地區就業者之行業與職業	176
表 48	臺灣地區就業者按年齡與教育程度分	180
表 49	臺灣地區就業者按中分類行業與從業身分分	181
表 50	臺灣地區就業者按中分類職業與從業身分分	185
表 51	臺灣地區就業者平均每人每週主要工作時數按中分類行業 與從業身分分	188
表 52	臺灣地區就業者之年齡與每週工作時數	192
表 53	臺灣地區就業者之年齡與主要工作每週工作時數	194
表 54	臺灣地區就業者主要工作之行業與每週工作時數	196
表 55	臺灣地區就業者主要工作之從業身分與每週工作時數	200
表 56	臺灣地區就業者平均每人每週主要工作時數按行業與職業分	202

四、失業

表 57	臺灣地區失業者按年齡與教育程度分	206
表 58	臺灣地區失業率按年齡與教育程度分	207
表 59	臺灣地區失業者按年齡與失業原因分	208
表 60	臺灣地區失業率按婚姻狀況與年齡分	210
表 61	臺灣地區失業率按婚姻狀況與教育程度分	211
表 62	臺灣地區失業者之年齡、教育程度與失業週數	212
表 63	臺灣地區失業者之失業原因、找尋工作方法與失業週數	213
表 64	臺灣地區失業者希望找尋工作之時間性質與找尋工作方法	214
表 65	臺灣地區年齡組別及教育程度別尋職者之找尋工作方法	215
表 66	臺灣地區年齡組別及教育程度別尋職者找尋工作之時間性質 ...	216
表 67	臺灣地區原有職業之失業者按失業前行業、職業與從業身分分 ...	217
表 68	臺灣地區原有職業之失業者按年齡與失業前之行業、職業	

(8)

、從業身分分	218
表 69 臺灣地區原有職業之失業者按失業前之行業、職業、從業身分與失業原因分	222
五、非勞動力	
表 70 臺灣地區非勞動力按年齡、教育程度與未參與勞動之原因分	226
六、勞動力漏失時數	
表 71 臺灣地區勞動力就業時數與漏失時數	228
丙、追溯估計與調整銜接結果	
表 72 臺灣地區歷年人力資源調查重要結果	230
表 73 臺灣地區歷年人力資源調查重要指標	232
表 74 臺灣地區歷年15歲以上民間人口之年齡分配	234
表 75 臺灣地區歷年15歲以上民間人口之教育程度	238
表 76 臺灣地區歷年就業者之從業身分	240
參、轉載國際資料	
表 77 世界主要國家(地區)歷年勞動力參與率	242
表 78 世界主要國家(地區)歷年失業率	243
肆、人力資源調查統計編製方法概述	244
伍、名詞與定義	256

CONTENTS

Preface		(1)
Explanatory Notes		(3)
I .Summary Analysis		(14)
II .Statistical Tabulation for Manpower Survey		
1. Yearly and Monthly Data		
Table 1.	Important Results of Manpower Surveys, by Year in Taiwan Area...	2
Table 2.	Important Indicators Based on Manpower Survey Results, by Year in Taiwan Area.....	4
Table 3.	Important Indexes Based on Manpower Survey Results , by Year in Taiwan Area.....	6
Table 4.	Age of Civilian Population Aged 15 Years and Over, by Year in Taiwan Area.....	8
Table 5.	Educational Attainment of Civilian Population Aged 15 Years and Over, by Year in Taiwan Area.....	16
Table 6.	Age of Labor Force, by Year in Taiwan Area.....	22
Table 7.	Age Labor Force Participation Rates, by Year in Taiwan Area.....	30
Table 8.	Educational-Attainment Labor Force Participation Rates, by Year in Taiwan Area.....	34
Table 9.	Marital-Status Labor Force Participation Rates, by Year in Taiwan Area.....	37
Table 10.	Age of Employed Persons, by Year in Taiwan Area.....	38
Table 11.	Educational Attainment of Employed Persons, by Year in Taiwan Area.....	42
Table 12.	Industry of Employed Persons, by Year in Taiwan Area.....	48
Table 13.	Occupation of Employed Persons, by Year in Taiwan Area.....	68
Table 14.	Class of Workers for Employed Persons, by Year in Taiwan Area....	72
Table 15.	Number of Employees in Establishments where Employed Persons Worked for, by Year in Taiwan Area.....	76
Table 16.	Number Categorized by New/Experienced Jobseekers of	

	Unemployed Persons, by Year in Taiwan Area.....	82
Table 17.	Number Categorized by Age of Unemployed Persons, by Year in Taiwan Area.....	84
Table 18.	Age Unemployment Rates, by Year in Taiwan Area.....	88
Table 19.	Number Categorized by Educational Attainment of Unemployed Persons, by Year in Taiwan Area.....	92
Table 20.	Educational-Attainment Unemployment Rates, by Year in Taiwan Area.....	95
Table 21.	Duration in Average Weeks of Unemployment for Unemployed Persons, by Year in Taiwan Area.....	98
Table 22.	Persons Not in Labor Force with Reason Why Not, by Year in Taiwan Area.....	100

2.Current Year Data

(1)District (or Region)

Table 23.	Important Results of Manpower Surveys in Taiwan Area.....	102
Table 24.	Important Indicators Based on Manpower Survey Results in Taiwan Area.....	104
Table 25.	Educational Attainment and Age of Civilian Population Aged 15 Years and Over in Taiwan Area.....	106
Table 26.	Educational Attainment and Age of Labor Force in Taiwan Area.	110
Table 27.	Age Labor Force Participation Rates in Taiwan Area.....	114
Table 28.	Educational-Attainment Labor Force Participation Rates in Taiwan Area.....	118
Table 29.	Marital-Status Labor Force Participation Rates in Taiwan Area.....	121
Table 30.	Educational Attainment and Age of Employed Persons in Taiwan Area.....	122
Table 31.	Industry of Employed Persons in Taiwan Area.....	126
Table 32.	Occupation of Employed Persons in Taiwan Area.....	138
Table 33.	Class of Workers for Employed Persons in Taiwan Area.....	142
Table 34.	Educational Attainment and Age of Unemployed Persons in Taiwan Area.....	146

Table 35.	Age Unemployment Rates in Taiwan Area.....	148
Table 36.	Educational-Attainment Unemployment Rates in Taiwan Area.....	152
Table 37.	Persons Not in Labor Force with Reason Why Not in Taiwan Area.	156

(2)Labor Force

Table 38.	Age, Labor Force Status and Educational Attainment of Civilian Population Aged 15 Years and Over in Taiwan Area.....	160
Table 39.	Marital Status and Labor Force Status of Civilian Population, Aged 15 Years and Over in Taiwan Area.....	162
Table 40.	Labor Force Participation Rates, by Age and Marital Status in Taiwan Area.....	163
Table 41.	Labor Force Participation Rates, by Age and Educational Attainment in Taiwan Area.....	164
Table 42.	Labor Force Participation Rates, by Educational Attainment and Marital Status in Taiwan Area.....	165
Table 43.	Women's Labor Force Status, Marital Status and Class of Worker, by Age in Taiwan Area.....	166

(3)Employment

Table 44.	Industry of Employed Persons, by Educational Attainment and Age in Taiwan Area.....	168
Table 45.	Occupation of Employed Persons, by Educational Attainment and Age in Taiwan Area.....	172
Table 46.	Class of Workers for Employed Persons, by Educational Attainment and Age in Taiwan Area.....	174
Table 47.	Industry and Occupation of Employed Persons in Taiwan Area.....	176
Table 48.	Employed Persons, by Age and Educational Attainment in Taiwan Area.....	180
Table 49.	Employed Persons, by Mid-Category of Industries and Class of Workers in Taiwan Area.....	181
Table 50.	Employed Persons, by Mid-Category of Occupations and Class of Workers in Taiwan Area.....	185
Table 51.	Average Weekly Work Hours for Major Jobs of Employed	

	Persons, by Mid-Category of Industries and Class of Workers in Taiwan Area.....	188
Table 52.	Age and Weekly Work Hours of Employed Persons in Taiwan Area.....	192
Table 53.	Age and Weekly Work Hours for Major Jobs of Employed Persons in Taiwan Area.....	194
Table 54.	Industry and Weekly Work Hours for Major Jobs of Employed Persons in Taiwan Area.....	196
Table 55.	Class of Workers and Weekly Work Hours for Major Jobs of Employed Persons in Taiwan Area.....	200
Table 56.	Average Weekly Work Hours for Major Jobs of Employed Persons, by Industry and Occupation in Taiwan Area.....	202

(4)Unemployment

Table 57.	Unemployed Persons, by Age and Educational Attainment in Taiwan Area.....	206
Table 58.	Unemployment Rates, by Age and Educational Attainment in Taiwan Area.....	207
Table 59.	Unemployed Persons ,by Age and Reason Why in Unemployment in Taiwan Area.....	208
Table 60.	Unemployment Rates, by Marital Status and Age in Taiwan Area..	210
Table 61.	Unemployment Rates, by Marital Status and Educational Attainment in Taiwan Area.....	211
Table 62.	Unemployed Persons, by Age, Educational Attainment and Duration of Unemployment in Taiwan Area.....	212
Table 63.	Unemployed Persons, by Reason Why in Unemployment, Job Seeking Method Used and Duration of Unemployment in Taiwan Area..	213
Table 64.	Unemployed Persons Seeking for Full-time or Part-time Jobs, by Job Seeking Method Used in Taiwan Area.....	214
Table 65.	Age, Educational Attainment and Job Seeking Method Used of Jobseekers in Taiwan Area.....	215
Table 66.	Age, Educational Attainment and Job Type Expected of	

	Jobseekers in Taiwan Area.....	216
Table 67.	Unemployed Persons with Work Experience, by Previous Job's Industry, Occupation and Class of Workers in Taiwan Area.....	217
Table 68.	Unemployed Persons with Work Experience, by Age, Previous Job's Industry, Occupation, and Class of Workers in Taiwan Area..	218
Table 69.	Unemployed Persons with Work Experience, by Reason Why in Unemployment, Previous Job's Industry, Occupation and Class of Workers in Taiwan Area.....	222
(5)Not in Labor Force		
Table 70.	Persons Not in Labor Force, by Age, Educational Attainment and Reason Why Not in Taiwan Area.....	226
(6)Time Lost of Labor Force		
Table 71.	Employed Hours and Time Lost of Labor Force in Taiwan Area....	228
3.Backward Estimates and Linkingly Adjusted Results		
Table 72.	Important Results of Manpower Surveys, by Year in Taiwan Area..	230
Table 73.	Important Indicators Based on Manpower Survey Results, by Year in Taiwan Area.....	232
Table 74.	Age of Civilian Population Aged 15 Years and Over, by Year in Taiwan Area.....	234
Table 75.	Educational Attainment of Civilian Population Aged 15 Years and Over, by Year in Taiwan Area.....	238
Table 76.	Class of Workers for Employed Persons, by Year in Taiwan Area..	240
III.International Data		
Table 77.	Labor Force Participation Rates in Major Countries/Territories, by Year.....	242
Table 78.	Unemployment Rates in Major Countries/Territories, by Year.....	243
IV. General Description of Statistical Methods for Manpower Survey.....		
V. Terms and Definitions.....		
		256

壹、人力資源調查提要分析

中華民國 93 年

一、經濟情勢

93 年全球景氣強勁擴張，我國對外貿易及工業生產持續成長，加以「擴大公共建設方案」及「公共服務擴大就業計畫」後續配套措施仍續推動，全年平均就業人數 978 萬 6 千人，較 92 年增加 21 萬 3 千人或 2.22%，增幅係近 12 年最高水準，失業情勢持續改善。

表一 臺灣地區重要經濟指標

年 別	經 濟 成長率 (%)	對 外 貿 易 年增率 (%)		生 產 指 數 年增率 (%)		物 價 指 數 年增率 (%)		就 業 人 數 年增率 (%)	失 業 率 (%)
		出 口	進 口	工 業 生 產 指 數	製 造 業 生 產 指 數	消 費 者 物 價 指 數	躉 售 物 價 指 數		
89 年	5.78	21.98	26.49	6.92	8.06	1.26	1.82	1.14	2.99
90 年	-2.22	-17.16	-23.41	-7.81	-8.36	-0.01	-1.34	-1.15	4.57
91 年	3.94	6.29	4.94	7.92	9.39	-0.20	0.05	0.76	5.17
92 年	3.33	10.40	13.08	7.10	7.38	-0.28	2.48	1.26	4.99
93 年	5.71	20.69	31.94	9.85	10.55	1.62	7.03	2.22	4.44

註：93 年經濟成長率為初步資料。

二、勞動力狀況

(一)勞動力：93年臺灣地區平均勞動力為1,024萬人，較上(92)年增加16萬4千人或1.63%，其中女性勞動力增加2.41%；男性亦增1.08%。

(二)勞動力參與率：93年平均勞動力參與率為57.66%，較上年上升0.32個百分點，其中女性為47.71%，較上年上升0.57個百分點；男性為67.78%，亦較上年上升0.09個百分點。按年齡結構觀察，25~44歲及45~64歲年齡者之勞動參與情形分別上升0.91個百分點及0.38個百分點，而15~24歲與65歲以上年齡者則分別下降0.39個百分點與0.36個百分點。

表二 臺灣地區人力資源調查結果主要指標

單位：千人

年 別	十五歲 以上民 間人口	勞 動 力			非勞 動力	勞動力參與率(%)			失業率(%)		
		合 計	就業者	失業者		平 均	男	女	平 均	男	女
89年	16963	9784	9491	293	7178	57.68	69.42	46.02	2.99	3.36	2.44
90年	17179	9832	9383	450	7347	57.23	68.47	46.10	4.57	5.16	3.71
91年	17387	9969	9454	515	7417	57.34	68.22	46.59	5.17	5.91	4.10
92年	17572	10076	9573	503	7495	57.34	67.69	47.14	4.99	5.51	4.25
93年	17760	10240	9786	454	7520	57.66	67.78	47.71	4.44	4.83	3.89

表三 臺灣地區各年齡別之勞動力參與率

單位：%

年 別	總計	15~24歲	25~44歲	45~64歲	65歲以上
89年	57.68	36.28	79.60	59.80	7.71
90年	57.23	35.47	79.71	59.13	7.39
91年	57.34	35.29	79.97	59.04	7.79
92年	57.34	33.91	80.34	59.58	7.78
93年	57.66	33.52	81.25	59.96	7.42

三、就業狀況

(一)就業人數：93年平均就業人數為978萬6千人，較上年增加21萬3千人或2.22%，就業成長係近12年最高水準。由就業人口之教育結構觀察，大專及以上程度者占總就業之比率逐年上升，就業人力素質明顯提升。

(二)行業別：93年農業部門就業人數續呈減勢，平均為64萬2千人，占總就業之比率續降至6.56%。工業部門平均就業人數為344萬6千人或占35.21%，較上年增加11萬2千人或3.33%，其中製造業生產擴增，就業人數增加8萬1千人或3.16%；營造業因房屋建築景氣回穩，亦增3萬人或4.30%。服務業部門就業人數持續成長至569萬8千人或占58.23%，較上年計增15萬5千人或2.80%，其中各業均呈增勢，以批發及零售業增加2萬9千人或1.71%最多；其他服務業增加2萬4千人或3.47%居次；教育服務業亦增加2萬1千人或3.99%。

圖一 臺灣地區就業者之教育程度

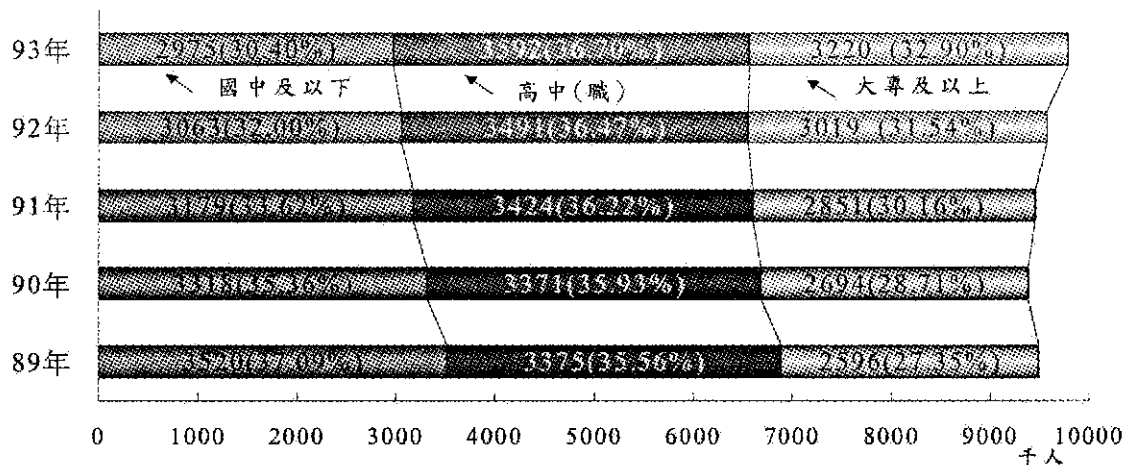

表四 臺灣地區就業者之行業

單位：千人

年 別	總 計		農、林、 漁、牧業		工 業				服 務 業	
	人數	%	人數	%	人數	%	製 造 業		人數	%
89年	9491	100.00	738	7.78	3534	37.23	2655	27.97	5220	54.99
90年	9383	100.00	706	7.52	3377	36.00	2587	27.57	5299	56.48
91年	9454	100.00	709	7.50	3332	35.24	2563	27.11	5413	57.25
92年	9573	100.00	696	7.27	3334	34.83	2590	27.05	5543	57.90
93年	9786	100.00	642	6.56	3446	35.21	2671	27.30	5698	58.23

(三)職業別：93年各職類就業人口中，以生產操作人員增加6萬5千人最多；其次為技術人員之5萬8千人，專業人員與事務工作人員亦分別增加4萬8千人與4萬4千人；農事工作人員則減少5萬4千人。由就業人口之職業結構觀之，生產操作人員與農事工作人員因產業結構轉變，致所占比率持續下降，本年降為33.27%與6.42%，係歷年來之最低點；專業人員、技術人員與事務工作人員則呈逐年增加，本年分別增至7.42%、18.13%、11.30%，服務工作人員本年較上年相較微降0.09個百分點，為18.89%。

(四)從業身分：93年各類從業身分之就業者中，以受私人雇用者增加22萬7千人最多；雇主與受政府雇用者亦分別增加1萬4千人與6千人；自營作業者與無酬家屬工作者則分別減少2萬6千人與9千人。由就業者之從業身分結構觀察，雇主所占比率為5.21%，較上年略升0.03個百分點；自營作業者與無酬家屬工作者所占比率分別為14.90%與7.01%，較上年下降0.60與0.24個百分點；受雇者所占比率則升為72.87%，其中受私人雇用者所占比率上升0.98個百分點，受政府雇用者則下降0.16個百分點。

表五 臺灣地區就業者職業之結構

單位：%

年 別	總計	民代及主 管人員	專業 人員	技術 人員	事務工 作人員	服務工 作人員	農事工 作人員	生產操 作人員
89年	100.00	4.34	6.43	16.77	10.82	18.04	7.65	35.96
90年	100.00	4.33	6.56	17.21	10.93	18.59	7.41	34.97
91年	100.00	4.49	6.87	17.58	11.01	18.94	7.39	33.73
92年	100.00	4.46	7.09	17.92	11.09	18.98	7.14	33.33
93年	100.00	4.56	7.42	18.13	11.30	18.89	6.42	33.27

表六 臺灣地區就業者從業身分之結構

單位：%

年 別	總計	雇 主	自營作 業者	無酬家 屬工作 者	受雇者		
					合計	受私人 雇用者	受政府 雇用者
89年	100.00	5.40	16.05	7.48	71.07	61.01	10.07
90年	100.00	5.24	15.81	7.26	71.69	61.45	10.24
91年	100.00	5.20	15.82	7.36	71.62	61.61	10.01
92年	100.00	5.18	15.50	7.25	72.06	61.74	10.32
93年	100.00	5.21	14.90	7.01	72.87	62.72	10.16

四、失業狀況

(一)失業人數：隨景氣逐漸復甦，93 年全年平均失業人數為 45 萬 4 千人，較上年減少 4 萬 9 千人或 9.68%，其中因工作場所歇業或業務緊縮而失業者減少 7 萬人；對原有工作不滿意而失業者則增 2 萬人。

(二)失業率：93 年平均失業率為 4.44%，較上年下降 0.55 個百分點，其中男性為 4.83%，較上年下降 0.68 個百分點；女性為 3.89%，亦下降 0.36 個百分點。在年齡方面，以 15~24 歲失業率為 10.85% 最高，較上年下降 0.59 個百分點；25~44 歲年齡者失業率為 3.97%，較上年下降 0.50 個百分點；45~64 歲年齡者失業率為 3.20%，較上年亦降 0.56 個百分點。

圖二 臺灣地區失業者之失業原因

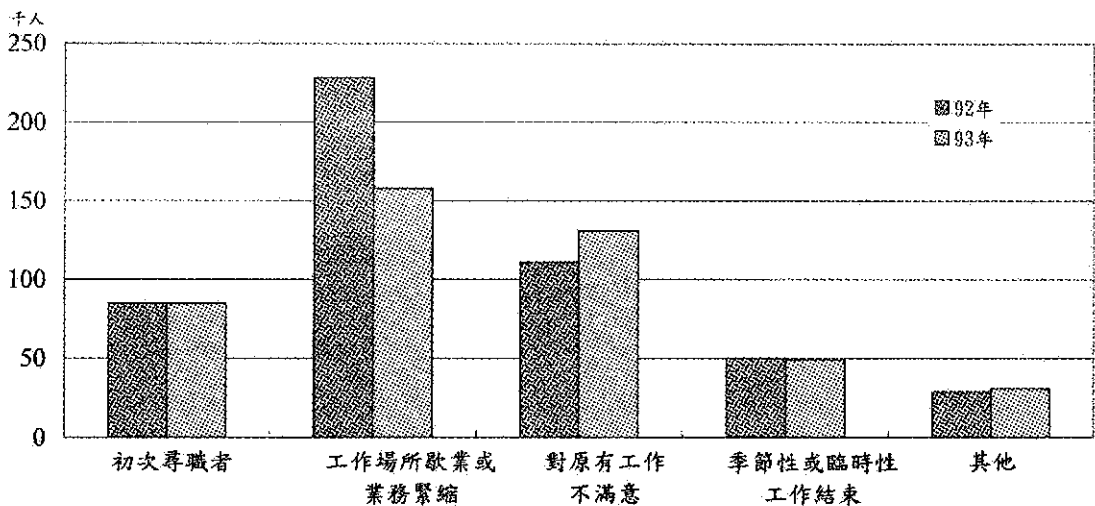

表七 臺灣地區年齡組別失業人數與失業率

單位：千人、%

年 別	總 計		15~24 歲		25~44 歲						45~64 歲	
					計		25~34 歲		35~44 歲			
	人數	失業率	人數	失業率	人數	失業率	人數	失業率	人數	失業率	人數	失業率
89 年	293	2.99	94	7.36	154	2.64	92	3.17	62	2.11	44	1.75
90 年	450	4.57	130	10.44	243	4.17	139	4.81	105	3.54	76	2.92
91 年	515	5.17	145	11.91	279	4.73	162	5.55	117	3.93	91	3.38
92 年	503	4.99	131	11.44	265	4.47	154	5.21	112	3.73	106	3.76
93 年	454	4.44	120	10.85	239	3.97	143	4.80	95	3.15	95	3.20

(三)教育程度別失業率：93 年各教育程度別失業率以高中（職）程度者之 4.87%最高，較上年下降 0.73 個百分點；國中及以下程度者為 4.31%，較上年下降 0.86 個百分點；大專及以上程度者失業率為 4.06%，較上年下降 0.03 個百分點。

(四)失業週數及前職：93 年失業者平均失業週數為 29.4 週，較上年縮短 1.1 週。就原有工作之非初次尋職失業者 36 萬 9 千人觀察，以由製造業退離 10 萬 8 千人最多，較上年減少 1 萬 7 千人；職業方面，以生產操作人員退離 17 萬 4 千人最多，亦較上年減少 3 萬 4 千人。

表八 臺灣地區教育程度別失業人數與失業率

單位：千人

年 別	總計		國中及以下		高中（職）		大專及以上	
	人數	失業率 (%)	人數	失業率 (%)	人數	失業率 (%)	人數	失業率 (%)
89 年	293	2.99	101	2.80	117	3.34	75	2.80
90 年	450	4.57	164	4.71	182	5.12	104	3.72
91 年	515	5.17	172	5.14	215	5.92	128	4.28
92 年	503	4.99	167	5.17	207	5.60	129	4.09
93 年	454	4.44	134	4.31	184	4.87	136	4.06

五、非勞動力狀況

93 年平均非勞動力為 752 萬人，較上年增加 2 萬 5 千人或 0.32%，其中以高齡、身心障礙者增加 7 萬 3 千人最多；其他（含賦閒、退休、待役、傷病等）亦增加 2 萬 2 千人；料理家務者則減少 6 萬 7 千人。由未參與勞動原因結構觀察，料理家務者所占比率呈逐年下降之勢，本年降為 34.14%；求學及準備升學者亦降至 28.55%；高齡、身心障礙者之比率則逐年遞升至 26.52%；想工作而未找工作者所占比率 3.06% 與上年持平。

表九 臺灣地區非勞動力按未參與勞動之原因分

單位：千人

年 別	總 計		想工作而未 找工作		求學及準備 升 學		料理家務		高 齡、身心 障 礙		其 他	
	人數	%	人數	%	人數	%	人數	%	人數	%	人數	%
89 年	7178	100.00	147	2.05	2129	29.66	2673	37.23	1766	24.60	463	6.45
90 年	7347	100.00	201	2.73	2156	29.35	2673	36.39	1831	24.92	486	6.62
91 年	7417	100.00	225	3.03	2139	28.84	2672	36.03	1865	25.14	517	6.97
92 年	7495	100.00	229	3.06	2154	28.73	2634	35.14	1921	25.63	558	7.44
93 年	7520	100.00	230	3.06	2147	28.55	2567	34.14	1994	26.52	580	7.72

貳、人力資源調查統計結果表

II、Statistical Tabulation for Manpower Survey

甲、歷年及月別數列統計

1. Yearly and Monthly Data

表1 臺灣地區歷年人力資源調查重要結果

單位：千人

年 月 別 Year & month	總 人 口 Total population	十 五 歲 以 上 民 間 人 口 Civilian population aged 15 years & over			勞 Labor		
					合 計 Subtotal		
		計	男	女	計	男	女
		Both sexes	Male	Female	Both sexes	Male	Female
六十七年平均 Ave., 1978	16974	10784	5452	5333	6337	4250	2087
六十八年平均 Ave., 1979	17307	11092	5588	5504	6515	4356	2159
六十九年平均 Ave., 1980	17642	11378	5714	5664	6629	4406	2223
七十年平均 Ave., 1981	17974	11698	5864	5833	6764	4503	2261
七十一年平均 Ave., 1982	18293	12013	6022	5990	6959	4605	2354
七十二年平均 Ave., 1983	18603	12263	6137	6126	7266	4687	2580
七十三年平均 Ave., 1984	18865	12544	6277	6267	7491	4778	2713
七十四年平均 Ave., 1985	19132	12860	6440	6420	7651	4860	2790
七十五年平均 Ave., 1986	19363	13161	6596	6565	7945	4957	2988
七十六年平均 Ave., 1987	19559	13432	6732	6700	8183	5065	3118
七十七年平均 Ave., 1988	19781	13696	6856	6840	8247	5130	3116
七十八年平均 Ave., 1989	20008	13955	6989	6966	8390	5231	3159
七十九年平均 Ave., 1990	20233	14219	7116	7102	8423	5263	3160
八十年平均 Ave., 1991	20456	14496	7256	7240	8569	5355	3214
八十一年平均 Ave., 1992	20652	14771	7401	7370	8765	5460	3304
八十二年平均 Ave., 1993	20841	15087	7564	7522	8874	5497	3377
八十三年平均 Ave., 1994	21037	15401	7724	7677	9081	5595	3485
八十四年平均 Ave., 1995	21217	15687	7856	7832	9210	5659	3551
八十五年平均 Ave., 1996	21383	15932	7960	7972	9310	5662	3648
八十六年平均 Ave., 1997	21569	16170	8062	8109	9432	5731	3701
八十七年平均 Ave., 1998	21784	16448	8188	8260	9546	5780	3767
八十八年平均 Ave., 1999	21957	16687	8311	8376	9668	5812	3856
八十九年平均 Ave., 2000	22126	16963	8452	8511	9784	5867	3917
九十年平均 Ave., 2001	22281	17179	8551	8628	9832	5855	3977
九十一年平均 Ave., 2002	22397	17387	8642	8745	9969	5896	4074
九十二年平均 Ave., 2003	22493	17572	8722	8849	10076	5904	4172
一 月 Jan.	22461	17488	8686	8802	10028	5905	4123
二 月 Feb.	22466	17501	8691	8810	10019	5889	4130
三 月 Mar.	22472	17515	8697	8818	10023	5880	4143
四 月 Apr.	22477	17529	8703	8826	10028	5883	4145
五 月 May	22481	17542	8709	8833	10022	5881	4141
六 月 June	22486	17558	8716	8842	10054	5900	4153
七 月 July	22492	17575	8723	8851	10115	5924	4191
八 月 Aug.	22498	17593	8732	8861	10142	5934	4208
九 月 Sept.	22505	17610	8740	8870	10094	5905	4189
十 月 Oct.	22515	17629	8749	8881	10109	5912	4197
十一 月 Nov.	22524	17649	8758	8892	10131	5917	4214
十二 月 Dec.	22535	17668	8766	8902	10148	5921	4227
九十三年平均 Ave., 2004	22574	17760	8806	8954	10240	5968	4272
一 月 Jan.	22541	17684	8773	8912	10157	5921	4236
二 月 Feb.	22546	17697	8778	8920	10154	5920	4234
三 月 Mar.	22551	17709	8782	8927	10168	5931	4237
四 月 Apr.	22556	17721	8789	8933	10176	5941	4235
五 月 May	22562	17734	8795	8940	10214	5957	4256
六 月 June	22569	17748	8801	8948	10257	5975	4282
七 月 July	22576	17763	8807	8956	10305	5984	4321
八 月 Aug.	22582	17778	8814	8964	10318	6003	4314
九 月 Sept.	22587	17794	8821	8973	10249	5978	4271
十 月 Oct.	22596	17812	8829	8983	10280	6003	4277
十一 月 Nov.	22606	17829	8837	8993	10296	6006	4290
十二 月 Dec.	22615	17845	8843	9002	10309	5997	4312

TABLE 1. IMPORTANT RESULTS OF MANPOWER SURVEYS, BY YEAR IN TAIWAN AREA

Unit : Thousand Persons

動 力						非 勞 動 力		
Force						Not in labor force		
就 業			失 業					
Employed			Unemployed					
計	男	女	計	男	女	計	男	女
Both sexes	Male	Female	Both sexes	Male	Female	Both sexes	Male	Female
6231	4183	2048	106	67	39	4448	1202	3246
6432	4306	2126	83	50	33	4577	1232	3345
6547	4357	2191	82	49	33	4749	1308	3441
6672	4448	2224	92	55	37	4934	1362	3572
6811	4509	2301	149	96	53	5054	1417	3636
7070	4561	2509	197	126	71	4996	1451	3546
7308	4661	2647	183	116	67	5052	1499	3553
7428	4719	2709	222	141	81	5210	1580	3630
7733	4821	2912	212	136	75	5216	1639	3577
8022	4966	3057	161	100	61	5248	1667	3581
8107	5043	3064	139	87	52	5449	1725	3724
8258	5149	3110	132	82	49	5565	1758	3807
8283	5175	3108	140	88	52	5795	1853	3942
8439	5274	3165	130	80	49	5927	1901	4026
8632	5380	3252	132	81	52	6006	1940	4066
8745	5422	3323	128	75	54	6213	2068	4145
8939	5511	3428	142	84	58	6321	2129	4191
9045	5558	3487	165	101	64	6478	2197	4281
9068	5508	3560	242	154	88	6621	2298	4324
9176	5562	3613	256	169	88	6738	2331	4407
9289	5610	3679	257	169	88	6902	2409	4493
9385	5624	3761	283	188	95	7020	2499	4521
9491	5670	3821	293	197	95	7178	2585	4594
9383	5553	3830	450	302	148	7347	2696	4651
9454	5547	3907	515	348	167	7417	2746	4671
9573	5579	3994	503	326	177	7495	2818	4677
9524	5566	3958	504	339	165	7460	2781	4679
9500	5542	3959	518	347	171	7483	2802	4680
9514	5544	3970	509	336	173	7492	2817	4675
9535	5561	3974	493	322	171	7501	2820	4681
9523	5551	3972	499	330	169	7520	2828	4693
9542	5564	3977	512	336	176	7504	2816	4688
9593	5596	3997	522	328	194	7460	2799	4661
9613	5602	4011	529	332	196	7451	2798	4654
9584	5585	3999	510	320	190	7516	2835	4681
9612	5600	4012	497	312	185	7521	2836	4684
9654	5614	4040	477	303	174	7518	2840	4678
9683	5620	4063	465	301	164	7520	2845	4675
9786	5680	4106	454	288	166	7520	2838	4682
9697	5624	4073	460	298	163	7527	2851	4676
9686	5620	4066	468	300	168	7544	2858	4686
9715	5646	4069	452	285	167	7542	2851	4690
9732	5661	4072	444	281	163	7545	2847	4698
9764	5669	4094	450	288	162	7520	2837	4683
9791	5675	4116	466	300	166	7491	2826	4666
9829	5690	4139	476	294	182	7458	2823	4635
9836	5710	4126	481	293	188	7460	2810	4650
9788	5692	4097	461	286	175	7545	2843	4702
9837	5721	4116	443	282	161	7532	2826	4706
9870	5731	4139	426	275	151	7533	2831	4703
9887	5722	4165	422	275	147	7536	2847	4689

表2 臺灣地區歷年人力資源調查重要指標

單位：%

年 月 別 Year & month	十五歲以上民間人 口占總人口之比率 Proportion of civilian population aged 15 years & over to total population	勞 動 力 Labor force				
		占 總 人 口 之 比 率 Proportion of labor force to total population	占 十 五 歲 以 上 民 間 人 口 之 比 率 (勞 動 力 參 與 率) Labor force participation rate			
			計 Both sexes	男 Male	女 Female	
六十七年平均 Ave., 1978	63.53	37.33	58.76	77.96	39.13	
六十八年平均 Ave., 1979	64.09	37.64	58.73	77.95	39.23	
六十九年平均 Ave., 1980	64.49	37.58	58.26	77.11	39.25	
七十年平均 Ave., 1981	65.08	37.63	57.82	76.78	38.76	
七十一年平均 Ave., 1982	65.67	38.04	57.93	76.47	39.30	
七十二年平均 Ave., 1983	65.92	39.06	59.26	76.36	42.12	
七十三年平均 Ave., 1984	66.49	39.71	59.72	76.11	43.30	
七十四年平均 Ave., 1985	67.22	39.99	59.49	75.47	43.46	
七十五年平均 Ave., 1986	67.97	41.03	60.37	75.15	45.51	
七十六年平均 Ave., 1987	68.67	41.84	60.93	75.24	46.54	
七十七年平均 Ave., 1988	69.24	41.69	60.21	74.83	45.56	
七十八年平均 Ave., 1989	69.75	41.93	60.12	74.84	45.35	
七十九年平均 Ave., 1990	70.28	41.63	59.24	73.96	44.50	
八十年平均 Ave., 1991	70.86	41.89	59.11	73.80	44.39	
八十一年平均 Ave., 1992	71.52	42.44	59.34	73.78	44.83	
八十二年平均 Ave., 1993	72.39	42.58	58.82	72.67	44.89	
八十三年平均 Ave., 1994	73.21	43.17	58.96	72.44	45.40	
八十四年平均 Ave., 1995	73.94	43.41	58.71	72.03	45.34	
八十五年平均 Ave., 1996	74.51	43.54	58.44	71.13	45.76	
八十六年平均 Ave., 1997	74.97	43.73	58.33	71.09	45.64	
八十七年平均 Ave., 1998	75.51	43.82	58.04	70.58	45.60	
八十八年平均 Ave., 1999	76.00	44.03	57.93	69.93	46.03	
八十九年平均 Ave., 2000	76.66	44.22	57.68	69.42	46.02	
九十年平均 Ave., 2001	77.10	44.13	57.23	68.47	46.10	
九十一年平均 Ave., 2002	77.63	44.51	57.34	68.22	46.59	
九十二年平均 Ave., 2003	78.12	44.80	57.34	67.69	47.14	
一 月 Jan.	77.86	44.65	57.34	67.99	46.84	
二 月 Feb.	77.90	44.59	57.24	67.75	46.88	
三 月 Mar.	77.94	44.60	57.23	67.61	46.98	
四 月 Apr.	77.99	44.61	57.21	67.60	46.96	
五 月 May	78.03	44.58	57.13	67.53	46.88	
六 月 June	78.08	44.71	57.26	67.70	46.97	
七 月 July	78.14	44.97	57.55	67.91	47.35	
八 月 Aug.	78.20	45.08	57.65	67.96	47.48	
九 月 Sept.	78.25	44.85	57.32	67.56	47.23	
十 月 Oct.	78.30	44.90	57.34	67.58	47.26	
十 一 月 Nov.	78.36	44.98	57.40	67.57	47.39	
十 二 月 Dec.	78.40	45.03	57.44	67.54	47.48	
九十三年平均 Ave., 2004	78.67	45.36	57.66	67.78	47.71	
一 月 Jan.	78.45	45.06	57.44	67.50	47.53	
二 月 Feb.	78.50	45.04	57.38	67.45	47.46	
三 月 Mar.	78.53	45.09	57.41	67.53	47.46	
四 月 Apr.	78.57	45.12	57.42	67.60	47.41	
五 月 May	78.60	45.27	57.59	67.74	47.61	
六 月 June	78.64	45.45	57.79	67.89	47.86	
七 月 July	78.68	45.65	58.01	67.94	48.25	
八 月 Aug.	78.73	45.69	58.04	68.11	48.13	
九 月 Sept.	78.78	45.38	57.60	67.77	47.60	
十 月 Oct.	78.83	45.50	57.71	67.99	47.61	
十 一 月 Nov.	78.87	45.55	57.75	67.97	47.71	
十 二 月 Dec.	78.91	45.59	57.77	67.81	47.91	

TABLE 2. IMPORTANT INDICATORS BASED ON MANPOWER SURVEY RESULTS, BY YEAR
IN TAIWAN AREA

Unit : %

就業			失業率		
Employed			Unemployment rate		
占總人口之比率	占十五歲以上民間人口之比率	占勞動力之比率	計	男	女
Proportion of employed persons to total population	Proportion of employed persons to civilian population aged 15 years & over	Proportion of employed persons to labor force	Both sexes	Male	Female
36.71	57.78	98.33	1.67	1.57	1.86
37.16	57.99	98.73	1.27	1.15	1.53
37.11	57.55	98.77	1.23	1.11	1.47
37.12	57.04	98.64	1.36	1.21	1.65
37.23	56.69	97.86	2.14	2.08	2.25
38.00	57.65	97.29	2.71	2.68	2.76
38.74	58.26	97.55	2.45	2.44	2.46
38.83	57.76	97.09	2.91	2.90	2.92
39.94	58.76	97.34	2.66	2.75	2.53
41.02	59.73	98.03	1.97	1.96	1.97
40.99	59.19	98.31	1.69	1.70	1.68
41.27	59.18	98.43	1.57	1.57	1.56
40.94	58.25	98.33	1.67	1.68	1.64
41.25	58.22	98.49	1.51	1.50	1.53
41.80	58.44	98.49	1.51	1.47	1.57
41.96	57.97	98.55	1.45	1.36	1.59
42.49	58.04	98.44	1.56	1.51	1.65
42.63	57.66	96.21	1.79	1.79	1.80
42.41	56.92	97.40	2.60	2.72	2.42
42.54	56.74	97.28	2.72	2.94	2.37
42.64	56.48	97.31	2.69	2.93	2.33
42.74	56.24	97.08	2.92	3.23	2.46
42.90	55.95	97.01	2.99	3.36	2.44
42.11	54.62	95.43	4.57	5.16	3.71
42.21	54.38	94.83	5.17	5.91	4.10
42.56	54.48	95.01	4.99	5.51	4.25
42.40	54.46	94.97	5.03	5.75	4.00
42.29	54.28	94.83	5.17	5.89	4.14
42.34	54.32	94.92	5.08	5.71	4.18
42.42	54.40	95.08	4.92	5.47	4.13
42.36	54.28	95.02	4.98	5.62	4.08
42.43	54.35	94.91	5.09	5.69	4.24
42.65	54.58	94.84	5.16	5.54	4.62
42.73	54.64	94.79	5.21	5.60	4.67
42.59	54.42	94.95	5.05	5.42	4.54
42.69	54.52	95.08	4.92	5.28	4.41
42.86	54.70	95.29	4.71	5.12	4.13
42.97	54.81	95.42	4.58	5.08	3.88
43.35	55.10	95.56	4.44	4.83	3.89
43.02	54.83	95.47	4.53	5.03	3.85
42.96	54.73	95.39	4.61	5.07	3.97
43.08	54.86	95.55	4.45	4.80	3.95
43.15	54.92	95.64	4.36	4.72	3.85
43.27	55.05	95.59	4.41	4.84	3.81
43.38	55.16	95.46	4.54	5.02	3.88
43.54	55.33	95.38	4.62	4.91	4.21
43.56	55.33	95.33	4.67	4.89	4.36
43.34	55.01	95.50	4.50	4.79	4.09
43.53	55.22	95.69	4.31	4.70	3.76
43.66	55.36	95.86	4.14	4.58	3.52
43.72	55.41	95.91	4.09	4.58	3.41

表3 臺灣地區歷年人力資源調查重要指數

基期：民國九十年=100

年 月 別 Year & month	總 人 口 Total population	十 五 歲 以 上 民 間 人 口 Civilian population aged 15 years & over			勞 Labor		
					合 計 Subtotal		
		計	男	女	計	男	女
		Both sexes	Male	Female	Both sexes	Male	Female
六十七年平均 Ave., 1978	76.18	62.78	63.75	61.81	64.45	72.59	52.47
六十八年平均 Ave., 1979	77.67	64.56	65.34	63.79	66.26	74.39	54.28
六十九年平均 Ave., 1980	79.18	66.23	66.82	65.65	67.42	75.25	55.90
七十年平均 Ave., 1981	80.67	68.09	68.58	67.61	68.79	76.91	56.85
七十一年平均 Ave., 1982	82.10	69.93	70.43	69.43	70.78	78.65	59.19
七十二年平均 Ave., 1983	83.49	71.38	71.77	70.99	73.90	80.05	64.86
七十三年平均 Ave., 1984	84.67	73.02	73.41	72.63	76.19	81.60	68.22
七十四年平均 Ave., 1985	85.86	74.86	75.32	74.41	77.81	83.02	70.15
七十五年平均 Ave., 1986	86.90	76.61	77.13	76.09	80.80	84.66	75.11
七十六年平均 Ave., 1987	87.78	78.18	78.73	77.65	83.23	86.51	78.40
七十七年平均 Ave., 1988	88.78	79.72	80.17	79.28	83.87	87.63	78.35
七十八年平均 Ave., 1989	89.80	81.23	81.74	80.73	85.33	89.34	79.42
七十九年平均 Ave., 1990	90.80	82.77	83.22	82.32	85.67	89.89	79.45
八十年平均 Ave., 1991	91.81	84.38	84.86	83.91	87.15	91.46	80.80
八十一年平均 Ave., 1992	92.69	85.98	86.55	85.42	89.14	93.26	83.07
八十二年平均 Ave., 1993	93.53	87.82	88.46	87.18	90.25	93.88	84.90
八十三年平均 Ave., 1994	94.41	89.65	90.33	88.97	92.35	95.57	87.63
八十四年平均 Ave., 1995	95.22	91.32	91.87	90.77	93.67	96.65	89.28
八十五年平均 Ave., 1996	95.97	92.74	93.09	92.40	94.69	96.71	91.72
八十六年平均 Ave., 1997	96.80	94.13	94.28	93.98	95.93	97.88	93.05
八十七年平均 Ave., 1998	97.77	95.74	95.76	95.73	97.09	98.71	94.70
八十八年平均 Ave., 1999	98.54	97.14	97.19	97.08	98.32	99.27	96.94
八十九年平均 Ave., 2000	99.30	98.74	98.84	98.64	99.51	100.22	98.48
九十年平均 Ave., 2001	100.00	100.00	100.00	100.00	100.00	100.00	100.00
九十一年平均 Ave., 2002	100.52	101.21	101.06	101.35	101.39	100.70	102.42
九十二年平均 Ave., 2003	100.95	102.28	102.00	102.56	102.48	100.84	104.88
一 月 Jan.	100.80	101.80	101.57	102.02	101.99	100.86	103.66
二 月 Feb.	100.83	101.87	101.64	102.11	101.89	100.58	103.83
三 月 Mar.	100.85	101.95	101.71	102.20	101.94	100.43	104.16
四 月 Apr.	100.88	102.04	101.78	102.29	101.99	100.48	104.21
五 月 May	100.90	102.11	101.85	102.38	101.93	100.45	104.10
六 月 June	100.92	102.20	101.93	102.47	102.25	100.78	104.42
七 月 July	100.95	102.30	102.01	102.59	102.88	101.19	105.36
八 月 Aug.	100.97	102.41	102.11	102.70	103.15	101.35	105.79
九 月 Sept.	101.00	102.51	102.21	102.81	102.66	100.86	105.32
十 月 Oct.	101.05	102.62	102.31	102.93	102.81	100.98	105.51
十 一 月 Nov.	101.09	102.74	102.41	103.06	103.04	101.06	105.94
十 二 月 Dec.	101.14	102.85	102.51	103.18	103.21	101.13	106.28
九十二年平均 Ave., 2004	101.31	103.38	102.98	103.78	104.15	101.93	107.41
一 月 Jan.	101.16	102.94	102.59	103.28	103.30	101.14	106.49
二 月 Feb.	101.19	103.02	102.65	103.38	103.27	101.12	106.44
三 月 Mar.	101.21	103.09	102.71	103.46	103.41	101.30	106.51
四 月 Apr.	101.23	103.15	102.78	103.53	103.50	101.48	106.47
五 月 May	101.26	103.23	102.85	103.61	103.88	101.75	107.01
六 月 June	101.29	103.31	102.92	103.70	104.32	102.05	107.66
七 月 July	101.32	103.40	102.99	103.80	104.81	102.20	108.64
八 月 Aug.	101.35	103.49	103.07	103.89	104.94	102.54	108.47
九 月 Sept.	101.37	103.58	103.16	104.00	104.24	102.10	107.39
十 月 Oct.	101.41	103.68	103.25	104.11	104.55	102.53	107.53
十 一 月 Nov.	101.46	103.78	103.34	104.22	104.72	102.58	107.86
十 二 月 Dec.	101.50	103.87	103.42	104.33	104.85	102.43	108.42

TABLE 3. IMPORTANT INDEXES BASED ON MANPOWER SURVEY RESULTS , BY YEAR
IN TAIWAN AREA

Base period : 2001=100

動 力						非 勞 動 力		
Force						Not in labor force		
就 業			失 業					
Employed			Unemployed					
計	男	女	計	男	女	計	男	女
Both sexes	Male	Female	Both sexes	Male	Female	Both sexes	Male	Female
66.41	75.33	53.48	23.46	22.08	26.29	60.54	44.57	69.79
68.55	77.54	55.51	18.46	16.53	22.41	62.30	45.69	71.92
69.78	78.46	57.20	18.14	16.19	22.14	64.63	48.51	73.98
71.11	80.11	58.07	20.42	18.08	25.21	67.15	50.50	76.81
72.59	81.21	60.09	33.06	31.70	35.82	68.78	52.57	78.19
75.35	82.14	65.50	43.75	41.57	48.21	68.01	53.80	76.24
77.89	83.95	69.10	40.74	38.53	45.27	68.77	55.61	76.40
79.17	84.99	70.73	49.44	46.70	55.06	70.91	58.60	78.05
82.42	86.82	76.04	47.04	45.07	51.09	71.00	60.78	76.92
85.50	89.43	79.82	35.78	32.94	41.58	71.43	61.82	77.01
86.41	90.82	80.00	30.97	28.83	35.36	74.17	63.99	80.07
88.02	92.72	81.20	29.26	27.24	33.39	75.75	65.21	81.85
88.28	93.19	81.16	31.21	29.27	35.18	78.88	68.73	84.76
89.94	94.99	82.64	28.83	26.64	33.30	80.67	70.52	86.56
92.00	96.89	84.92	29.46	26.66	35.18	81.75	71.96	87.43
93.21	97.65	86.78	28.53	24.68	36.41	84.56	76.69	89.13
95.27	99.24	89.51	31.56	27.96	38.93	86.03	78.97	90.12
96.40	100.09	91.06	36.69	33.45	43.32	88.17	81.48	92.04
96.65	99.19	92.95	53.91	51.03	59.79	90.13	85.22	92.97
97.79	100.17	94.35	56.97	55.81	59.34	91.72	86.45	94.77
99.01	101.04	96.06	57.12	55.99	59.43	93.95	89.33	96.62
100.02	101.28	98.21	62.86	62.24	64.13	95.55	92.69	97.20
101.16	102.11	99.78	65.10	65.33	64.62	97.71	95.86	98.78
100.00	100.00	100.00	100.00	100.00	100.00	100.00	100.00	100.00
100.76	99.90	102.02	114.53	115.29	112.97	100.96	101.85	100.43
102.03	100.47	104.30	111.81	107.77	120.07	102.02	104.52	100.57
101.51	100.23	103.36	112.06	112.31	111.55	101.53	103.13	100.61
101.26	99.80	103.37	115.19	114.89	115.79	101.85	103.94	100.63
101.40	99.85	103.66	113.16	111.18	117.21	101.97	104.47	100.52
101.62	100.15	103.76	109.60	106.48	115.99	102.10	104.60	100.65
101.49	99.97	103.70	111.03	109.36	114.44	102.36	104.88	100.90
101.70	100.21	103.85	113.80	111.20	119.12	102.14	104.43	100.81
102.25	100.78	104.37	116.02	108.61	131.17	101.54	103.82	100.21
102.46	100.88	104.74	117.57	110.02	132.99	101.42	103.76	100.06
102.15	100.58	104.42	113.43	105.97	128.66	102.30	105.15	100.65
102.44	100.85	104.75	110.51	103.31	125.23	102.36	105.20	100.72
102.89	101.10	105.49	106.02	100.29	117.74	102.33	105.35	100.59
103.21	101.21	106.10	103.32	99.61	110.92	102.36	105.52	100.53
104.30	102.29	107.21	100.98	95.38	112.44	102.35	105.24	100.67
103.35	101.28	106.35	102.37	98.51	110.27	102.45	105.75	100.54
103.23	101.21	106.16	104.05	99.34	113.69	102.68	105.98	100.76
103.55	101.68	106.26	100.52	94.34	113.17	102.65	105.76	100.85
103.73	101.94	106.32	98.69	92.93	110.48	102.70	105.60	101.01
104.06	102.10	106.90	100.10	95.35	109.82	102.36	105.23	100.70
104.35	102.20	107.47	103.63	99.27	112.56	101.97	104.81	100.32
104.76	102.47	108.07	105.79	97.28	123.19	101.52	104.71	99.66
104.84	102.83	107.74	107.04	97.15	127.28	101.54	104.24	99.98
104.32	102.50	106.97	102.51	94.80	118.28	102.69	105.44	101.10
104.84	103.03	107.48	98.55	93.50	108.90	102.52	104.81	101.19
105.20	103.21	108.07	94.73	91.07	102.21	102.54	104.98	101.12
105.38	103.05	108.76	93.76	90.97	99.46	102.57	105.57	100.83

表4 臺灣地區歷年十五歲以上民間人口之年齡

單位：千人

年 月 別 Year & month	總 計 Total			1 5 ~ 2 4 歲 Years					
	計 Both sexes	男 Male	女 Female	計 Both sexes	男 Male	女 Female	1 5 ~ 1 9 歲 Years		
							計 Both sexes	男 Male	女 Female
六十七年平均 Ave., 1978	10784	5452	5333	3444	1581	1863	1959	990	969
六十八年平均 Ave., 1979	11092	5588	5504	3454	1565	1889	1967	986	981
六十九年平均 Ave., 1980	11378	5714	5664	3450	1546	1904	1956	978	978
七十年平均 Ave., 1981	11698	5864	5833	3463	1551	1913	1951	978	973
七十一年平均 Ave., 1982	12013	6022	5990	3480	1559	1921	1939	974	965
七十二年平均 Ave., 1983	12263	6137	6126	3466	1548	1918	1900	951	949
七十三年平均 Ave., 1984	12544	6277	6267	3454	1545	1909	1878	941	937
七十四年平均 Ave., 1985	12860	6440	6420	3447	1545	1901	1867	937	929
七十五年平均 Ave., 1986	13161	6596	6565	3436	1548	1888	1849	930	919
七十六年平均 Ave., 1987	13432	6732	6700	3412	1543	1870	1829	919	910
七十七年平均 Ave., 1988	13696	6856	6840	3360	1511	1849	1812	909	903
七十八年平均 Ave., 1989	13955	6989	6966	3323	1500	1823	1780	892	888
七十九年平均 Ave., 1990	14219	7116	7102	3298	1491	1807	1752	876	875
八十年平均 Ave., 1991	14496	7256	7240	3307	1502	1805	1771	886	885
八十一年平均 Ave., 1992	14771	7401	7370	3311	1515	1796	1778	888	890
八十二年平均 Ave., 1993	15087	7564	7522	3380	1567	1813	1836	923	913
八十三年平均 Ave., 1994	15401	7724	7677	3419	1597	1822	1867	950	937
八十四年平均 Ave., 1995	15687	7856	7832	3448	1615	1833	1942	978	964
八十五年平均 Ave., 1996	15932	7960	7972	3458	1615	1843	1953	982	971
八十六年平均 Ave., 1997	16170	8062	8109	3475	1616	1859	1943	974	969
八十七年平均 Ave., 1998	16448	8188	8260	3502	1628	1874	1936	971	965
八十八年平均 Ave., 1999	16687	8311	8376	3522	1649	1873	1884	948	937
八十九年平均 Ave., 2000	16963	8452	8511	3536	1673	1863	1847	935	912
九十年平均 Ave., 2001	17179	8551	8628	3515	1678	1838	1793	917	876
九十一年平均 Ave., 2002	17387	8642	8745	3441	1641	1800	1708	873	835
九十二年平均 Ave., 2003	17572	8722	8849	3374	1611	1763	1637	837	800
一 月 Jan.	17488	8686	8802	3397	1620	1778	1654	845	810
二 月 Feb.	17501	8691	8810	3390	1616	1774	1647	841	806
三 月 Mar.	17515	8697	8818	3385	1614	1771	1643	840	804
四 月 Apr.	17529	8703	8826	3381	1612	1769	1641	839	803
五 月 May	17542	8709	8833	3385	1617	1768	1640	838	802
六 月 June	17558	8716	8842	3382	1616	1766	1639	838	801
七 月 July	17575	8723	8851	3377	1613	1764	1637	837	800
八 月 Aug.	17593	8732	8861	3371	1610	1760	1633	835	798
九 月 Sept.	17610	8740	8870	3364	1607	1757	1629	833	796
十 月 Oct.	17629	8749	8881	3357	1604	1753	1626	832	795
十一 月 Nov.	17649	8758	8892	3350	1601	1749	1625	831	794
十二 月 Dec.	17668	8766	8902	3346	1599	1747	1624	831	793
九十三年平均 Ave., 2004	17760	8806	8954	3309	1588	1721	1594	814	780
一 月 Jan.	17684	8773	8912	3340	1596	1744	1622	830	792
二 月 Feb.	17697	8778	8920	3333	1592	1741	1618	828	790
三 月 Mar.	17709	8782	8927	3326	1589	1737	1613	825	788
四 月 Apr.	17721	8789	8933	3333	1601	1732	1602	817	785
五 月 May	17734	8795	8940	3327	1598	1728	1599	815	784
六 月 June	17748	8801	8948	3320	1595	1725	1596	814	783
七 月 July	17763	8807	8956	3312	1591	1721	1593	812	780
八 月 Aug.	17778	8814	8964	3303	1587	1716	1588	810	777
九 月 Sept.	17794	8821	8973	3294	1583	1711	1582	807	775
十 月 Oct.	17812	8829	8983	3283	1577	1705	1576	804	772
十一 月 Nov.	17829	8837	8993	3273	1573	1700	1570	801	769
十二 月 Dec.	17845	8843	9002	3265	1569	1696	1566	799	766

TABLE 4. AGE OF CIVILIAN POPULATION AGED 15 YEARS AND OVER, BY YEAR
IN TAIWAN AREA

Unit : Thousand Persons

2 0 ~ 2 4 歲			2 5 ~ 2 9 歲									3 0 ~ 3 4 歲		
Years			Years									Years		
計	男	女	計	男	女	計	男	女	計	男	女			
Both sexes	Male	Female	Both sexes	Male	Female	Both sexes	Male	Female	Both sexes	Male	Female			
1485	591	894	4184	2121	2063	1500	754	746	930	474	456			
1487	579	908	4365	2213	2152	1589	799	790	996	507	488			
1493	567	926	4544	2301	2243	1665	836	829	1069	531	538			
1512	573	939	4739	2397	2341	1717	861	856	1208	599	609			
1541	585	955	4941	2498	2442	1748	875	873	1392	707	685			
1566	597	969	5123	2587	2536	1785	894	891	1499	759	740			
1575	604	972	5305	2678	2627	1818	910	908	1583	801	782			
1580	608	972	5499	2778	2721	1845	923	922	1660	840	820			
1587	618	969	5685	2873	2812	1863	933	930	1712	866	845			
1583	623	960	5871	2965	2906	1886	943	943	1739	880	859			
1549	602	946	6068	3065	3003	1915	960	956	1768	894	873			
1542	607	935	6265	3164	3101	1926	965	961	1806	914	892			
1546	615	932	6477	3271	3206	1937	971	966	1845	933	912			
1536	615	920	6682	3377	3305	1926	966	960	1857	941	917			
1533	627	906	6858	3469	3389	1905	956	949	1883	955	929			
1544	644	900	6970	3517	3454	1869	935	934	1906	964	942			
1532	647	885	7099	3579	3520	1850	925	926	1921	972	949			
1507	637	870	7204	3625	3578	1833	914	919	1925	973	952			
1504	633	871	7257	3648	3609	1812	902	909	1922	970	952			
1532	642	889	7272	3656	3617	1790	892	898	1906	961	945			
1566	657	909	7303	3672	3631	1778	886	892	1883	950	933			
1637	702	936	7303	3674	3630	1755	876	879	1869	944	925			
1689	738	951	7327	3681	3646	1751	873	878	1849	932	918			
1722	761	961	7324	3667	3658	1744	862	882	1835	922	913			
1733	769	964	7372	3690	3682	1785	884	901	1825	915	910			
1737	774	963	7391	3696	3695	1818	900	917	1803	901	902			
1743	775	968	7388	3698	3690	1805	896	909	1817	908	908			
1743	775	968	7387	3697	3690	1805	895	910	1814	907	907			
1742	774	967	7388	3697	3691	1808	897	910	1809	904	905			
1739	773	966	7391	3699	3692	1811	899	912	1808	904	904			
1745	779	966	7385	3693	3691	1807	894	913	1806	903	903			
1743	778	965	7383	3692	3692	1811	897	914	1804	903	901			
1740	777	963	7386	3692	3694	1815	899	916	1803	901	902			
1737	776	962	7392	3695	3696	1821	901	919	1799	899	901			
1735	774	960	7394	3697	3697	1827	905	922	1797	898	899			
1730	772	958	7398	3699	3700	1833	908	925	1796	897	899			
1725	770	955	7401	3699	3702	1834	907	927	1795	897	898			
1722	768	954	7400	3699	3701	1838	909	929	1792	895	897			
1715	774	941	7393	3690	3703	1861	919	942	1775	885	890			
1718	766	952	7398	3700	3699	1843	913	930	1787	892	895			
1715	765	951	7394	3696	3698	1845	913	932	1785	891	894			
1712	763	949	7392	3694	3697	1849	914	934	1782	890	892			
1731	784	947	7376	3680	3696	1846	909	936	1777	886	891			
1728	783	945	7377	3681	3696	1850	912	938	1776	886	890			
1723	781	942	7381	3684	3697	1855	916	940	1773	884	889			
1719	779	940	7386	3685	3701	1859	917	942	1771	882	890			
1715	777	939	7394	3689	3705	1864	920	944	1772	883	889			
1712	775	936	7397	3691	3707	1872	925	947	1770	882	888			
1707	773	933	7403	3693	3710	1878	928	950	1771	882	888			
1703	772	931	7409	3695	3714	1882	929	952	1769	881	888			
1699	770	929	7407	3694	3713	1887	932	955	1764	878	887			

表4 臺灣地區歷年十五歲以上民間人口之年齡(續1)

單位：千人

年 月 別 Year & month	2 5 ~ 4 4 歲 Years						計 Both sexes	男 Male	女 Female	4 5 ~ 4 9 歲 Years					
	3 5 ~ 3 9 歲 Years			4 0 ~ 4 4 歲 Years						計 Both sexes	男 Male	女 Female	4 5 ~ 4 9 歲 Years		
	計 Both sexes	男 Male	女 Female	計 Both sexes	男 Male	女 Female							計 Both sexes	男 Male	女 Female
六十七年平均 Ave., 1978	926	471	455	828	422	405	2492	1425	1067	790	435	355			
六十八年平均 Ave., 1979	933	476	458	847	430	417	2569	1463	1105	791	427	364			
六十九年平均 Ave., 1980	944	495	449	866	439	427	2642	1498	1144	792	420	373			
七十年平均 Ave., 1981	923	486	437	890	451	439	2711	1524	1187	793	411	382			
七十一年平均 Ave., 1982	890	454	436	910	462	448	2786	1560	1226	805	414	391			
七十二年平均 Ave., 1983	924	471	453	915	463	452	2840	1580	1260	815	414	401			
七十三年平均 Ave., 1984	986	501	485	918	465	453	2899	1601	1298	828	419	410			
七十四年平均 Ave., 1985	1092	557	536	901	459	443	2971	1629	1341	850	428	422			
七十五年平均 Ave., 1986	1233	627	606	877	447	430	3037	1653	1384	873	440	433			
七十六年平均 Ave., 1987	1366	694	672	879	448	432	3090	1671	1420	890	449	441			
七十七年平均 Ave., 1988	1469	746	723	915	465	451	3151	1691	1460	903	456	447			
七十八年平均 Ave., 1989	1555	788	767	978	497	481	3195	1704	1491	910	461	449			
七十九年平均 Ave., 1990	1635	828	807	1061	539	522	3220	1702	1517	904	459	446			
八十年平均 Ave., 1991	1686	854	832	1213	616	596	3208	1679	1530	869	440	429			
八十一年平均 Ave., 1992	1718	871	846	1352	687	665	3236	1680	1557	874	443	431			
八十二年平均 Ave., 1993	1744	882	862	1451	735	716	3289	1694	1595	903	459	445			
八十三年平均 Ave., 1994	1787	903	884	1542	781	761	3363	1718	1644	961	488	474			
八十四年平均 Ave., 1995	1823	919	905	1623	820	803	3442	1743	1699	1060	537	523			
八十五年平均 Ave., 1996	1843	927	916	1680	848	832	3557	1789	1768	1195	605	590			
八十六年平均 Ave., 1997	1872	943	929	1704	859	845	3708	1856	1852	1332	673	659			
八十七年平均 Ave., 1998	1904	961	943	1739	875	863	3871	1932	1939	1431	722	709			
八十八年平均 Ave., 1999	1904	961	943	1775	893	882	4043	2016	2026	1505	758	746			
八十九年平均 Ave., 2000	1921	969	952	1806	908	898	4220	2103	2117	1585	798	787			
九十年平均 Ave., 2001	1917	964	953	1828	918	909	4404	2194	2210	1649	829	820			
九十一年平均 Ave., 2002	1901	956	945	1860	936	925	4582	2280	2302	1681	844	837			
九十二年平均 Ave., 2003	1874	941	933	1896	953	942	4758	2366	2391	1710	858	853			
一 月 Jan.	1889	951	938	1877	943	934	4676	2325	2351	1695	850	845			
二 月 Feb.	1884	947	937	1884	948	937	4692	2334	2358	1699	853	846			
三 月 Mar.	1878	942	936	1893	953	940	4706	2341	2365	1699	853	846			
四 月 Apr.	1876	942	934	1896	954	942	4718	2346	2372	1698	852	846			
五 月 May	1873	941	933	1898	955	943	4731	2353	2379	1700	852	848			
六 月 June	1872	939	933	1896	953	943	4748	2362	2386	1706	855	851			
七 月 July	1873	940	933	1896	953	944	4764	2370	2394	1712	859	853			
八 月 Aug.	1874	941	933	1898	955	943	4779	2376	2402	1717	861	856			
九 月 Sept.	1872	940	932	1898	955	944	4795	2384	2410	1721	864	858			
十 月 Oct.	1869	938	931	1901	956	945	4811	2393	2418	1724	864	859			
十一 月 Nov.	1868	937	930	1905	959	946	4827	2401	2426	1725	864	861			
十二 月 Dec.	1866	936	929	1904	958	946	4846	2410	2436	1728	865	863			
九十三年平均 Ave., 2004	1855	930	925	1902	956	946	4950	2460	2490	1753	877	876			
一 月 Jan.	1864	937	928	1904	959	945	4863	2417	2446	1734	868	866			
二 月 Feb.	1861	934	927	1902	958	945	4881	2427	2455	1740	872	868			
三 月 Mar.	1859	933	926	1901	957	945	4899	2436	2463	1742	874	868			
四 月 Apr.	1856	930	925	1898	954	944	4915	2443	2471	1743	872	871			
五 月 May	1854	929	924	1898	954	944	4929	2450	2480	1749	875	875			
六 月 June	1852	928	924	1900	956	944	4943	2455	2488	1752	876	876			
七 月 July	1854	930	924	1901	956	945	4957	2463	2494	1756	879	877			
八 月 Aug.	1855	929	926	1903	958	946	4969	2469	2500	1758	879	879			
九 月 Sept.	1852	927	925	1904	957	947	4986	2478	2508	1763	881	881			
十 月 Oct.	1852	927	925	1902	956	947	5002	2486	2516	1766	883	883			
十一 月 Nov.	1853	928	925	1905	957	948	5017	2494	2523	1766	883	883			
十二 月 Dec.	1849	926	923	1906	958	948	5036	2504	2532	1767	883	884			

TABLE 4. AGE OF CIVILIAN POPULATION AGED 15 YEARS AND OVER, BY YEAR
IN TAIWAN AREA(Cont.1)

Unit : Thousand Persons

4 5 ~ 6 4 歲									6 5 歲 及 以 上		
Years									Years & over		
5 0 ~ 5 4 歲			5 5 ~ 5 9 歲			6 0 ~ 6 4 歲			計	男	女
Years			Years			Years					
計	男	女	計	男	女	計	男	女	Both sexes	Male	Female
Both sexes	Male	Female	Both sexes	Male	Female	Both sexes	Male	Female			
723	428	296	564	329	235	415	234	181	664	324	340
756	446	309	595	348	247	428	242	186	704	347	357
778	457	321	626	368	258	445	253	192	742	368	373
789	456	333	654	386	269	474	271	203	785	393	392
798	455	343	678	402	277	504	289	215	807	406	401
792	443	349	705	419	286	528	304	224	834	422	411
785	429	356	733	435	298	552	319	233	886	454	432
780	415	365	757	446	311	584	340	244	944	487	457
780	406	374	770	448	323	614	359	254	1003	521	481
787	404	383	775	444	332	638	374	264	1058	554	504
802	407	395	776	435	342	670	394	276	1117	588	529
817	411	406	771	422	349	697	410	287	1172	622	551
832	417	416	763	406	357	719	421	298	1224	653	572
854	428	426	756	391	365	729	420	309	1299	699	601
873	437	435	757	384	373	733	415	317	1366	737	629
883	443	440	770	386	384	733	406	326	1446	786	660
890	447	443	784	391	393	727	393	334	1520	829	690
867	435	432	798	395	403	718	377	341	1593	872	722
834	418	416	818	404	414	710	362	348	1660	908	752
833	418	416	832	411	421	711	355	356	1715	934	781
877	440	437	839	414	425	723	356	368	1772	957	815
967	485	483	830	411	419	741	362	378	1819	972	848
1049	526	523	830	411	418	756	368	388	1880	995	885
1174	589	585	804	399	406	776	377	399	1936	1013	923
1306	654	651	804	398	406	792	384	408	1992	1031	961
1407	704	703	838	416	422	802	389	413	2049	1049	1000
1363	682	682	821	407	414	797	386	411	2026	1042	984
1373	686	686	822	408	414	798	387	411	2032	1044	988
1382	691	691	826	409	416	799	388	412	2036	1045	991
1390	695	696	830	412	418	799	387	412	2039	1046	993
1397	700	697	834	413	420	800	388	413	2042	1046	995
1403	703	700	837	415	422	801	389	413	2044	1047	997
1411	706	705	840	417	423	802	389	413	2047	1048	1000
1419	710	709	841	416	424	803	390	413	2052	1050	1003
1427	713	714	844	418	426	803	390	413	2058	1052	1006
1434	717	717	848	420	428	805	390	414	2064	1054	1010
1441	721	719	854	424	430	807	391	415	2071	1056	1015
1448	724	724	862	428	433	808	392	416	2077	1058	1019
1485	742	743	903	448	455	809	393	415	2108	1068	1040
1454	726	728	867	430	436	808	393	416	2083	1060	1022
1461	729	732	872	433	439	808	393	416	2089	1062	1026
1470	734	736	880	437	443	808	392	416	2093	1063	1030
1470	735	735	894	443	451	807	392	415	2097	1064	1033
1469	735	735	903	447	456	807	393	415	2101	1066	1036
1479	739	741	904	448	456	808	393	415	2105	1067	1038
1490	745	745	903	447	456	808	393	415	2108	1068	1041
1493	745	747	908	449	458	810	395	415	2112	1069	1044
1498	748	750	916	454	462	810	394	415	2117	1070	1047
1504	752	753	922	457	465	810	394	415	2124	1073	1052
1513	756	756	929	461	468	810	394	415	2131	1075	1056
1523	762	761	936	464	472	809	394	415	2137	1077	1060

表4 臺灣地區歷年十五歲以上民間人口之年齡(續2)

單位：%

年 月 別 Year & month	總 計 Total			1 5 ~ 2 4 歲 Years					
	計 Both sexes	男 Male	女 Female	計 Both sexes	男 Male	女 Female	1 5 ~ 1 9 歲 Years		
							計 Both sexes	男 Male	女 Female
六十七年平均 Ave., 1978	100.00	50.55	49.45	31.94	14.66	17.28	18.17	9.18	8.98
六十八年平均 Ave., 1979	100.00	50.38	49.62	31.14	14.11	17.03	17.74	8.89	8.84
六十九年平均 Ave., 1980	100.00	50.22	49.78	30.32	13.58	16.74	17.19	8.60	8.60
七十年平均 Ave., 1981	100.00	50.13	49.87	29.61	13.26	16.35	16.68	8.36	8.32
七十一年平均 Ave., 1982	100.00	50.13	49.87	28.97	12.98	15.99	16.14	8.11	8.04
七十二年平均 Ave., 1983	100.00	50.05	49.95	28.26	12.62	15.64	15.49	7.75	7.74
七十三年平均 Ave., 1984	100.00	50.04	49.96	27.53	12.31	15.22	14.97	7.50	7.47
七十四年平均 Ave., 1985	100.00	50.08	49.92	26.80	12.02	14.78	14.51	7.29	7.23
七十五年平均 Ave., 1986	100.00	50.12	49.88	26.11	11.76	14.35	14.05	7.07	6.98
七十六年平均 Ave., 1987	100.00	50.12	49.88	25.41	11.49	13.92	13.62	6.84	6.77
七十七年平均 Ave., 1988	100.00	50.06	49.94	24.54	11.03	13.50	13.23	6.64	6.59
七十八年平均 Ave., 1989	100.00	50.08	49.92	23.81	10.75	13.06	12.76	6.39	6.36
七十九年平均 Ave., 1990	100.00	50.05	49.95	23.19	10.48	12.71	12.32	6.16	6.16
八十年平均 Ave., 1991	100.00	50.06	49.94	22.81	10.36	12.45	12.22	6.11	6.10
八十一年平均 Ave., 1992	100.00	50.10	49.90	22.42	10.26	12.16	12.03	6.01	6.02
八十二年平均 Ave., 1993	100.00	50.14	49.86	22.41	10.39	12.02	12.17	6.12	6.05
八十三年平均 Ave., 1994	100.00	50.15	49.85	22.20	10.37	11.83	12.25	6.17	6.08
八十四年平均 Ave., 1995	100.00	50.08	49.92	21.98	10.29	11.69	12.38	6.23	6.14
八十五年平均 Ave., 1996	100.00	49.96	50.04	21.70	10.14	11.57	12.26	6.16	6.10
八十六年平均 Ave., 1997	100.00	49.85	50.15	21.49	9.99	11.49	12.02	6.02	6.00
八十七年平均 Ave., 1998	100.00	49.78	50.22	21.29	9.89	11.40	11.77	5.90	5.87
八十八年平均 Ave., 1999	100.00	49.80	50.20	21.10	9.88	11.22	11.29	5.68	5.61
八十九年平均 Ave., 2000	100.00	49.83	50.17	20.84	9.86	10.98	10.89	5.51	5.37
九十年平均 Ave., 2001	100.00	49.78	50.22	20.46	9.77	10.70	10.44	5.34	5.10
九十一年平均 Ave., 2002	100.00	49.70	50.30	19.79	9.44	10.35	9.82	5.02	4.80
九十二年平均 Ave., 2003	100.00	49.64	50.36	19.20	9.17	10.03	9.31	4.76	4.55
一 月 Jan.	100.00	49.67	50.33	19.43	9.26	10.16	9.46	4.83	4.63
二 月 Feb.	100.00	49.66	50.34	19.37	9.24	10.13	9.41	4.81	4.61
三 月 Mar.	100.00	49.66	50.34	19.33	9.21	10.11	9.38	4.79	4.59
四 月 Apr.	100.00	49.65	50.35	19.29	9.19	10.09	9.36	4.78	4.58
五 月 May	100.00	49.65	50.35	19.30	9.22	10.08	9.35	4.78	4.57
六 月 June	100.00	49.64	50.36	19.26	9.20	10.06	9.33	4.77	4.56
七 月 July	100.00	49.64	50.36	19.22	9.18	10.04	9.31	4.76	4.55
八 月 Aug.	100.00	49.63	50.37	19.16	9.15	10.00	9.28	4.75	4.54
九 月 Sept.	100.00	49.63	50.37	19.10	9.13	9.97	9.25	4.73	4.52
十 月 Oct.	100.00	49.62	50.38	19.04	9.10	9.94	9.23	4.72	4.51
十一 月 Nov.	100.00	49.62	50.38	18.98	9.07	9.91	9.21	4.71	4.50
十二 月 Dec.	100.00	49.61	50.39	18.94	9.05	9.89	9.19	4.70	4.49
九十三年平均 Ave., 2004	100.00	49.58	50.42	18.63	8.94	9.69	8.97	4.58	4.39
一 月 Jan.	100.00	49.61	50.39	18.89	9.03	9.86	9.17	4.69	4.48
二 月 Feb.	100.00	49.60	50.40	18.84	9.00	9.84	9.14	4.68	4.47
三 月 Mar.	100.00	49.59	50.41	18.78	8.97	9.81	9.11	4.66	4.45
四 月 Apr.	100.00	49.59	50.41	18.81	9.04	9.77	9.04	4.61	4.43
五 月 May	100.00	49.59	50.41	18.76	9.01	9.75	9.02	4.60	4.42
六 月 June	100.00	49.59	50.41	18.71	8.99	9.72	9.00	4.59	4.41
七 月 July	100.00	49.58	50.42	18.65	8.96	9.69	8.97	4.57	4.39
八 月 Aug.	100.00	49.58	50.42	18.58	8.93	9.65	8.93	4.56	4.37
九 月 Sept.	100.00	49.57	50.43	18.51	8.89	9.61	8.89	4.54	4.35
十 月 Oct.	100.00	49.57	50.43	18.43	8.86	9.57	8.85	4.51	4.33
十一 月 Nov.	100.00	49.56	50.44	18.36	8.82	9.53	8.81	4.49	4.31
十二 月 Dec.	100.00	49.56	50.44	18.30	8.79	9.50	8.77	4.48	4.29

TABLE 4. AGE OF CIVILIAN POPULATION AGED 15 YEARS AND OVER, BY YEAR
IN TAIWAN AREA(Cont.2)

Unit : %

2 0 ~ 2 4 歲			計	男	女	2 5 ~ 2 9 歲			3 0 ~ 3 4 歲		
Years						Years			Years		
計	男	女				計	男	女	計	男	女
Both sexes	Male	Female	Both sexes	Male	Female	Both sexes	Male	Female	Both sexes	Male	Female
13.77	5.48	8.29	38.79	19.67	19.13	13.91	7.00	6.92	8.62	4.39	4.23
13.41	5.22	8.19	39.35	19.95	19.40	14.33	7.21	7.12	8.98	4.57	4.40
13.13	4.99	8.14	39.94	20.23	19.71	14.64	7.35	7.29	9.40	4.67	4.73
12.93	4.90	8.03	40.51	20.49	20.01	14.68	7.36	7.32	10.33	5.12	5.21
12.82	4.87	7.95	41.13	20.80	20.33	14.55	7.29	7.27	11.59	5.88	5.71
12.77	4.87	7.90	41.77	21.10	20.68	14.56	7.29	7.26	12.22	6.19	6.03
12.56	4.81	7.75	42.29	21.35	20.95	14.49	7.26	7.24	12.62	6.38	6.24
12.29	4.73	7.56	42.76	21.60	21.16	14.35	7.18	7.17	12.90	6.53	6.37
12.06	4.69	7.36	43.19	21.83	21.36	14.16	7.09	7.07	13.00	6.58	6.42
11.79	4.64	7.15	43.71	22.07	21.63	14.04	7.02	7.02	12.95	6.55	6.40
11.31	4.40	6.91	44.30	22.38	21.92	13.98	7.01	6.98	12.91	6.53	6.38
11.05	4.35	6.70	44.89	22.67	22.22	13.80	6.92	6.89	12.94	6.55	6.39
10.87	4.32	6.55	45.55	23.00	22.55	13.62	6.83	6.79	12.97	6.56	6.41
10.59	4.25	6.35	46.09	23.30	22.80	13.28	6.66	6.62	12.81	6.49	6.32
10.38	4.24	6.14	46.43	23.48	22.94	12.90	6.47	6.43	12.75	6.46	6.29
10.24	4.27	5.97	46.20	23.31	22.89	12.39	6.20	6.19	12.63	6.39	6.24
9.95	4.20	5.75	46.10	23.24	22.85	12.01	6.00	6.01	12.47	6.31	6.16
9.60	4.06	5.54	45.92	23.11	22.81	11.68	5.82	5.86	12.27	6.20	6.07
9.44	3.97	5.47	45.55	22.90	22.65	11.37	5.66	5.71	12.07	6.09	5.98
9.47	3.97	5.50	44.97	22.61	22.37	11.07	5.52	5.55	11.79	5.94	5.84
9.52	3.99	5.53	44.40	22.33	22.08	10.81	5.39	5.42	11.45	5.77	5.67
9.81	4.20	5.61	43.77	22.01	21.75	10.52	5.25	5.27	11.20	5.66	5.54
9.96	4.35	5.61	43.19	21.70	21.49	10.32	5.15	5.18	10.90	5.49	5.41
10.02	4.43	5.60	42.63	21.34	21.29	10.15	5.02	5.13	10.68	5.37	5.32
9.97	4.42	5.55	42.40	21.22	21.18	10.27	5.08	5.18	10.50	5.26	5.24
9.89	4.41	5.48	42.06	21.04	21.03	10.35	5.12	5.22	10.26	5.13	5.13
9.97	4.43	5.54	42.24	21.15	21.10	10.32	5.12	5.20	10.39	5.19	5.19
9.96	4.43	5.53	42.21	21.12	21.09	10.31	5.11	5.20	10.37	5.18	5.18
9.94	4.42	5.52	42.18	21.11	21.07	10.32	5.12	5.20	10.33	5.16	5.17
9.92	4.41	5.51	42.17	21.10	21.06	10.33	5.13	5.21	10.31	5.16	5.16
9.95	4.44	5.51	42.10	21.05	21.04	10.30	5.10	5.21	10.29	5.15	5.14
9.93	4.43	5.50	42.05	21.03	21.03	10.32	5.11	5.21	10.27	5.14	5.13
9.90	4.42	5.48	42.03	21.01	21.02	10.33	5.11	5.21	10.26	5.13	5.13
9.88	4.41	5.47	42.01	21.00	21.01	10.35	5.12	5.23	10.23	5.11	5.12
9.85	4.40	5.45	41.99	20.99	20.99	10.37	5.14	5.24	10.20	5.10	5.11
9.81	4.38	5.43	41.97	20.98	20.99	10.40	5.15	5.24	10.19	5.09	5.10
9.77	4.36	5.41	41.93	20.96	20.97	10.39	5.14	5.25	10.17	5.08	5.09
9.74	4.35	5.40	41.88	20.94	20.95	10.40	5.15	5.26	10.14	5.07	5.08
9.66	4.36	5.30	41.63	20.78	20.85	10.48	5.17	5.30	9.99	4.98	5.01
9.72	4.33	5.38	41.84	20.92	20.92	10.42	5.16	5.26	10.11	5.04	5.06
9.69	4.32	5.37	41.78	20.89	20.89	10.43	5.16	5.27	10.09	5.03	5.05
9.67	4.31	5.36	41.74	20.86	20.88	10.44	5.16	5.28	10.06	5.03	5.04
9.77	4.43	5.34	41.62	20.76	20.86	10.42	5.13	5.28	10.03	5.00	5.03
9.74	4.41	5.33	41.60	20.76	20.84	10.43	5.14	5.29	10.01	4.99	5.02
9.71	4.40	5.31	41.58	20.75	20.83	10.45	5.16	5.30	9.99	4.98	5.01
9.68	4.39	5.29	41.58	20.74	20.84	10.47	5.16	5.30	9.97	4.96	5.01
9.65	4.37	5.28	41.59	20.75	20.84	10.48	5.17	5.31	9.97	4.97	5.00
9.62	4.36	5.26	41.57	20.74	20.83	10.52	5.20	5.32	9.95	4.96	4.99
9.58	4.34	5.24	41.56	20.73	20.83	10.54	5.21	5.33	9.94	4.95	4.99
9.55	4.33	5.22	41.55	20.72	20.83	10.55	5.21	5.34	9.92	4.94	4.98
9.52	4.31	5.21	41.51	20.70	20.81	10.58	5.22	5.35	9.89	4.92	4.97

表4 臺灣地區歷年十五歲以上民間人口之年齡(續完)

單位：%

年 月 別 Year & month	2 5 ~ 4 4 歲 Years											
	3 5 ~ 3 9 歲 Years			4 0 ~ 4 4 歲 Years			計 Both sexes	男 Male	女 Female	4 5 ~ 4 9 歲 Years		
	計 Both sexes	男 Male	女 Female	計 Both sexes	男 Male	女 Female				計 Both sexes	男 Male	女 Female
							計 Both sexes	男 Male	女 Female			
六十七年平均 Ave., 1978	8.58	4.36	4.22	7.68	3.92	3.76	23.11	13.21	9.90	7.33	4.03	3.29
六十八年平均 Ave., 1979	8.41	4.29	4.12	7.64	3.88	3.76	23.16	13.19	9.97	7.13	3.85	3.28
六十九年平均 Ave., 1980	8.29	4.35	3.94	7.61	3.86	3.76	23.22	13.17	10.05	6.96	3.69	3.27
七十年平均 Ave., 1981	7.89	4.16	3.74	7.61	3.85	3.75	23.18	13.03	10.15	6.78	3.52	3.27
七十一年平均 Ave., 1982	7.41	3.78	3.63	7.57	3.84	3.73	23.19	12.98	10.21	6.70	3.45	3.26
七十二年平均 Ave., 1983	7.54	3.84	3.70	7.46	3.78	3.68	23.16	12.89	10.28	6.65	3.38	3.27
七十三年平均 Ave., 1984	7.86	4.00	3.86	7.32	3.71	3.61	23.11	12.76	10.35	6.60	3.34	3.27
七十四年平均 Ave., 1985	8.49	4.33	4.17	7.01	3.57	3.44	23.10	12.67	10.43	6.61	3.33	3.28
七十五年平均 Ave., 1986	9.37	4.77	4.60	6.66	3.39	3.27	23.08	12.56	10.51	6.63	3.34	3.29
七十六年平均 Ave., 1987	10.17	5.17	5.00	6.55	3.33	3.21	23.01	12.44	10.57	6.62	3.34	3.28
七十七年平均 Ave., 1988	10.73	5.45	5.28	6.68	3.39	3.29	23.01	12.35	10.66	6.60	3.33	3.26
七十八年平均 Ave., 1989	11.14	5.65	5.50	7.01	3.56	3.45	22.90	12.21	10.69	6.52	3.30	3.22
七十九年平均 Ave., 1990	11.50	5.83	5.67	7.46	3.79	3.67	22.64	11.97	10.67	6.36	3.23	3.13
八十年平均 Ave., 1991	11.63	5.89	5.74	8.36	4.25	4.11	22.13	11.58	10.55	6.00	3.04	2.96
八十一年平均 Ave., 1992	11.63	5.90	5.73	9.15	4.65	4.50	21.91	11.37	10.54	5.92	3.00	2.92
八十二年平均 Ave., 1993	11.56	5.85	5.72	9.62	4.88	4.74	21.80	11.23	10.57	5.99	3.04	2.95
八十三年平均 Ave., 1994	11.60	5.86	5.74	10.01	5.07	4.94	21.83	11.16	10.68	6.24	3.17	3.08
八十四年平均 Ave., 1995	11.62	5.86	5.77	10.34	5.23	5.12	21.94	11.11	10.83	6.75	3.42	3.33
八十五年平均 Ave., 1996	11.57	5.82	5.75	10.54	5.32	5.22	22.33	11.23	11.10	7.50	3.80	3.71
八十六年平均 Ave., 1997	11.58	5.83	5.75	10.54	5.31	5.22	22.93	11.48	11.45	8.24	4.16	4.08
八十七年平均 Ave., 1998	11.57	5.84	5.73	10.57	5.32	5.25	23.53	11.74	11.79	8.70	4.39	4.31
八十八年平均 Ave., 1999	11.41	5.76	5.65	10.64	5.35	5.29	24.23	12.08	12.14	9.02	4.54	4.47
八十九年平均 Ave., 2000	11.32	5.71	5.61	10.65	5.35	5.30	24.88	12.40	12.48	9.35	4.71	4.64
九十年平均 Ave., 2001	11.16	5.61	5.55	10.64	5.35	5.29	25.64	12.77	12.87	9.60	4.83	4.77
九十一年平均 Ave., 2002	10.93	5.50	5.44	10.70	5.38	5.32	26.35	13.11	13.24	9.67	4.85	4.81
九十二年平均 Ave., 2003	10.67	5.36	5.31	10.79	5.43	5.36	27.08	13.47	13.61	9.73	4.88	4.85
一 月 Jan.	10.80	5.44	5.37	10.73	5.39	5.34	26.74	13.30	13.44	9.69	4.86	4.83
二 月 Feb.	10.76	5.41	5.35	10.77	5.42	5.35	26.81	13.33	13.48	9.71	4.87	4.84
三 月 Mar.	10.72	5.38	5.34	10.81	5.44	5.37	26.87	13.36	13.50	9.70	4.87	4.83
四 月 Apr.	10.70	5.38	5.33	10.82	5.44	5.37	26.91	13.38	13.53	9.69	4.86	4.83
五 月 May	10.68	5.36	5.32	10.82	5.45	5.37	26.97	13.41	13.56	9.69	4.86	4.83
六 月 June	10.66	5.35	5.31	10.80	5.43	5.37	27.04	13.45	13.59	9.72	4.87	4.85
七 月 July	10.65	5.35	5.31	10.79	5.42	5.37	27.11	13.49	13.62	9.74	4.89	4.85
八 月 Aug.	10.65	5.35	5.30	10.79	5.43	5.36	27.16	13.51	13.65	9.76	4.89	4.87
九 月 Sept.	10.63	5.34	5.29	10.78	5.42	5.36	27.23	13.54	13.69	9.78	4.90	4.87
十 月 Oct.	10.60	5.32	5.28	10.78	5.42	5.36	27.29	13.57	13.72	9.78	4.90	4.87
十一 月 Nov.	10.58	5.31	5.27	10.79	5.43	5.36	27.35	13.60	13.75	9.78	4.90	4.88
十二 月 Dec.	10.56	5.30	5.26	10.78	5.42	5.35	27.43	13.64	13.79	9.78	4.90	4.88
九十三年平均 Ave., 2004	10.45	5.24	5.21	10.71	5.39	5.32	27.87	13.85	14.02	9.87	4.94	4.93
一 月 Jan.	10.54	5.30	5.25	10.76	5.42	5.34	27.50	13.66	13.83	9.81	4.91	4.90
二 月 Feb.	10.52	5.28	5.24	10.75	5.41	5.34	27.58	13.71	13.87	9.83	4.93	4.90
三 月 Mar.	10.50	5.27	5.23	10.74	5.40	5.33	27.67	13.76	13.91	9.84	4.93	4.90
四 月 Apr.	10.47	5.25	5.22	10.71	5.38	5.33	27.73	13.79	13.94	9.84	4.92	4.91
五 月 May	10.45	5.24	5.21	10.70	5.38	5.32	27.80	13.81	13.98	9.86	4.93	4.93
六 月 June	10.43	5.23	5.20	10.71	5.38	5.32	27.85	13.83	14.02	9.87	4.93	4.94
七 月 July	10.44	5.24	5.20	10.70	5.38	5.32	27.91	13.87	14.04	9.88	4.95	4.94
八 月 Aug.	10.43	5.23	5.21	10.71	5.39	5.32	27.95	13.89	14.06	9.89	4.95	4.94
九 月 Sept.	10.41	5.21	5.20	10.70	5.38	5.32	28.02	13.92	14.10	9.91	4.95	4.95
十 月 Oct.	10.40	5.20	5.19	10.68	5.37	5.32	28.08	13.96	14.13	9.92	4.96	4.96
十一 月 Nov.	10.39	5.20	5.19	10.68	5.37	5.32	28.14	13.99	14.15	9.90	4.95	4.95
十二 月 Dec.	10.36	5.19	5.17	10.68	5.37	5.31	28.22	14.03	14.19	9.90	4.95	4.95

TABLE 4. AGE OF CIVILIAN POPULATION AGED 15 YEARS AND OVER, BY YEAR
IN TAIWAN AREA(Cont. End)

Unit : %

4 5 ~ 6 4 歲									6 5 歲 及 以 上		
Years									Years & over		
5 0 ~ 5 4 歲			5 5 ~ 5 9 歲			6 0 ~ 6 4 歲			計	男	女
Years			Years			Years					
計	男	女	計	男	女	計	男	女	Both sexes	Male	Female
Both sexes	Male	Female	Both sexes	Male	Female	Both sexes	Male	Female			
6.71	3.97	2.74	5.23	3.05	2.18	3.85	2.17	1.68	6.16	3.01	3.15
6.81	4.02	2.79	5.36	3.14	2.23	3.86	2.19	1.67	6.35	3.12	3.22
6.84	4.02	2.82	5.50	3.24	2.27	3.91	2.23	1.68	6.52	3.24	3.28
6.75	3.90	2.85	5.59	3.30	2.30	4.05	2.32	1.74	6.71	3.36	3.35
6.65	3.79	2.86	5.65	3.34	2.30	4.19	2.41	1.79	6.72	3.38	3.34
6.46	3.61	2.85	5.75	3.42	2.34	4.30	2.48	1.82	6.80	3.44	3.35
6.26	3.42	2.84	5.84	3.46	2.38	4.40	2.54	1.86	7.06	3.62	3.45
6.07	3.23	2.84	5.89	3.47	2.42	4.54	2.64	1.90	7.34	3.79	3.55
5.93	3.09	2.84	5.85	3.40	2.45	4.66	2.73	1.93	7.62	3.96	3.66
5.86	3.01	2.85	5.77	3.30	2.47	4.75	2.79	1.96	7.88	4.12	3.75
5.86	2.97	2.89	5.67	3.17	2.49	4.89	2.88	2.01	8.15	4.29	3.86
5.85	2.95	2.91	5.53	3.03	2.50	5.00	2.94	2.06	8.40	4.45	3.95
5.85	2.93	2.92	5.37	2.86	2.51	5.06	2.96	2.10	8.61	4.59	4.02
5.89	2.95	2.94	5.21	2.69	2.52	5.03	2.90	2.13	8.96	4.82	4.14
5.91	2.96	2.95	5.13	2.60	2.53	4.96	2.81	2.15	9.25	4.99	4.26
5.85	2.94	2.92	5.10	2.56	2.54	4.86	2.69	2.16	9.59	5.21	4.38
5.78	2.90	2.88	5.09	2.54	2.55	4.72	2.55	2.17	9.87	5.39	4.48
5.52	2.77	2.75	5.09	2.52	2.57	4.58	2.40	2.17	10.16	5.56	4.60
5.23	2.62	2.61	5.13	2.54	2.60	4.46	2.27	2.18	10.42	5.70	4.72
5.15	2.58	2.57	5.14	2.54	2.60	4.40	2.19	2.20	10.61	5.77	4.83
5.33	2.67	2.66	5.10	2.52	2.58	4.40	2.16	2.24	10.77	5.82	4.96
5.80	2.90	2.89	4.97	2.46	2.51	4.44	2.17	2.27	10.90	5.82	5.08
6.19	3.10	3.08	4.89	2.43	2.47	4.46	2.17	2.29	11.08	5.86	5.22
6.83	3.43	3.40	4.68	2.32	2.36	4.52	2.19	2.32	11.27	5.90	5.37
7.51	3.76	3.75	4.62	2.29	2.33	4.55	2.21	2.35	11.46	5.93	5.53
8.01	4.01	4.00	4.77	2.37	2.40	4.56	2.21	2.35	11.66	5.97	5.69
7.80	3.90	3.90	4.69	2.33	2.37	4.56	2.21	2.35	11.59	5.96	5.63
7.84	3.92	3.92	4.70	2.33	2.37	4.56	2.21	2.35	11.61	5.97	5.65
7.89	3.94	3.95	4.71	2.34	2.38	4.56	2.21	2.35	11.63	5.97	5.66
7.93	3.96	3.97	4.73	2.35	2.38	4.56	2.21	2.35	11.63	5.97	5.67
7.96	3.99	3.98	4.75	2.36	2.40	4.56	2.21	2.35	11.64	5.97	5.67
7.99	4.01	3.99	4.77	2.36	2.41	4.56	2.21	2.35	11.64	5.96	5.68
8.03	4.02	4.01	4.78	2.37	2.41	4.56	2.21	2.35	11.65	5.96	5.69
8.06	4.03	4.03	4.78	2.37	2.41	4.56	2.21	2.35	11.66	5.97	5.70
8.10	4.05	4.05	4.79	2.37	2.42	4.56	2.21	2.35	11.69	5.97	5.71
8.13	4.07	4.07	4.81	2.38	2.43	4.56	2.21	2.35	11.71	5.98	5.73
8.16	4.09	4.08	4.84	2.40	2.44	4.57	2.22	2.35	11.73	5.99	5.75
8.19	4.10	4.10	4.88	2.42	2.45	4.58	2.22	2.35	11.75	5.99	5.76
8.36	4.18	4.18	5.08	2.52	2.56	4.55	2.22	2.34	11.87	6.01	5.86
8.22	4.11	4.12	4.90	2.43	2.47	4.57	2.22	2.35	11.78	5.99	5.78
8.25	4.12	4.14	4.93	2.45	2.48	4.57	2.22	2.35	11.80	6.00	5.80
8.30	4.14	4.16	4.97	2.47	2.50	4.56	2.21	2.35	11.82	6.00	5.81
8.29	4.15	4.15	5.05	2.50	2.54	4.56	2.21	2.34	11.84	6.01	5.83
8.29	4.14	4.14	5.09	2.52	2.57	4.55	2.21	2.34	11.85	6.01	5.84
8.34	4.16	4.17	5.09	2.52	2.57	4.55	2.21	2.34	11.86	6.01	5.85
8.39	4.19	4.19	5.08	2.52	2.57	4.55	2.21	2.34	11.87	6.01	5.86
8.40	4.19	4.20	5.11	2.53	2.58	4.56	2.22	2.34	11.88	6.01	5.87
8.42	4.20	4.21	5.15	2.55	2.60	4.55	2.22	2.33	11.90	6.01	5.89
8.45	4.22	4.23	5.18	2.56	2.61	4.54	2.21	2.33	11.93	6.02	5.90
8.48	4.24	4.24	5.21	2.58	2.63	4.54	2.21	2.33	11.95	6.03	5.92
8.53	4.27	4.27	5.25	2.60	2.65	4.53	2.21	2.32	11.98	6.04	5.94

表5 臺灣地區歷年十五歲以上民間人口之教育程度

單位：千人

年 月 別 Year & month	總 計 Total			國 中 及 以 下					
	計 Both sexes	男 Male	女 Female	計 Both sexes	男 Male	女 Female	不 識 字 及 自 修 Illiterate & self-educated		
							計 Both sexes	男 Male	女 Female
六十七年平均 Ave., 1978	10784	5452	5333	7931	3773	4158	2000	622	1378
六十八年平均 Ave., 1979	11092	5588	5504	8002	3792	4210	1951	608	1344
六十九年平均 Ave., 1980	11378	5714	5664	7906	3728	4178	1876	572	1304
七十年平均 Ave., 1981	11698	5864	5833	8030	3786	4244	1866	566	1301
七十一年平均 Ave., 1982	12013	6022	5990	8078	3812	4266	1839	553	1286
七十二年平均 Ave., 1983	12263	6137	6126	8072	3805	4267	1836	552	1284
七十三年平均 Ave., 1984	12544	6277	6267	8091	3813	4278	1806	534	1273
七十四年平均 Ave., 1985	12860	6440	6420	8153	3850	4304	1796	534	1261
七十五年平均 Ave., 1986	13161	6596	6565	8150	3861	4289	1783	532	1251
七十六年平均 Ave., 1987	13432	6732	6700	8099	3841	4258	1708	503	1205
七十七年平均 Ave., 1988	13696	6856	6840	8045	3804	4241	1620	468	1152
七十八年平均 Ave., 1989	13955	6989	6966	8018	3793	4225	1558	450	1107
七十九年平均 Ave., 1990	14219	7116	7102	7939	3742	4197	1491	427	1064
八十年平均 Ave., 1991	14496	7256	7240	8012	3787	4225	1435	410	1026
八十一年平均 Ave., 1992	14771	7401	7370	7936	3758	4178	1389	388	1001
八十二年平均 Ave., 1993	15087	7564	7522	7806	3686	4120	1351	372	978
八十三年平均 Ave., 1994	15401	7724	7677	7856	3721	4135	1360	374	986
八十四年平均 Ave., 1995	15687	7856	7832	7826	3715	4111	1334	359	975
八十五年平均 Ave., 1996	15932	7960	7972	7658	3619	4038	1292	339	952
八十六年平均 Ave., 1997	16170	8062	8109	7647	3613	4034	1300	350	950
八十七年平均 Ave., 1998	16448	8188	8260	7542	3573	3968	1309	372	938
八十八年平均 Ave., 1999	16687	8311	8376	7375	3485	3890	1160	341	819
八十九年平均 Ave., 2000	16963	8452	8511	7328	3461	3867	1119	328	792
九十年平均 Ave., 2001	17179	8551	8628	7178	3388	3789	1089	316	773
九十一年平均 Ave., 2002	17387	8642	8745	6987	3297	3690	1045	298	747
九十二年平均 Ave., 2003	17572	8722	8849	6837	3238	3599	987	273	714
一 月 Jan.	17488	8686	8802	6890	3261	3629	1014	284	730
二 月 Feb.	17501	8691	8810	6903	3265	3639	1009	281	728
三 月 Mar.	17515	8697	8818	6920	3277	3643	1005	280	725
四 月 Apr.	17529	8703	8826	6934	3285	3649	1000	278	722
五 月 May	17542	8709	8833	6950	3292	3658	995	276	720
六 月 June	17558	8716	8842	6963	3300	3663	990	274	716
七 月 July	17575	8723	8851	6848	3250	3598	985	272	713
八 月 Aug.	17593	8732	8861	6764	3205	3559	979	269	710
九 月 Sept.	17610	8740	8870	6690	3163	3527	972	268	704
十 月 Oct.	17629	8749	8881	6710	3171	3539	969	267	702
十 一 月 Nov.	17649	8758	8892	6727	3186	3541	965	266	699
十 二 月 Dec.	17668	8766	8902	6746	3203	3543	962	263	696
九十二年平均 Ave., 2004	17760	8806	8954	6702	3178	3524	933	255	678
一 月 Jan.	17684	8773	8912	6763	3215	3548	958	262	696
二 月 Feb.	17697	8778	8920	6778	3220	3558	956	263	693
三 月 Mar.	17709	8782	8927	6795	3224	3572	955	262	693
四 月 Apr.	17721	8789	8933	6812	3230	3582	952	261	691
五 月 May	17734	8795	8940	6825	3239	3586	948	259	689
六 月 June	17748	8801	8948	6771	3211	3560	938	258	680
七 月 July	17763	8807	8956	6750	3200	3550	931	256	675
八 月 Aug.	17778	8814	8964	6638	3141	3497	923	253	671
九 月 Sept.	17794	8821	8973	6547	3098	3449	916	249	667
十 月 Oct.	17812	8829	8983	6565	3112	3453	910	248	663
十 一 月 Nov.	17829	8837	8993	6582	3124	3458	905	245	660
十 二 月 Dec.	17845	8843	9002	6598	3127	3471	901	244	658

TABLE 5. EDUCATIONAL ATTAINMENT OF CIVILIAN POPULATION AGED 15 YEARS AND OVER, BY YEAR
 IN TAIWAN AREA

Unit : Thousand Persons

Junior high & below						高 中 (職)								
國 小			國 中			計 Both sexes	男 Male	女 Female	Senior high & vocational					
Primary			Junior high						高 中			高 職		
計 Both sexes	男 Male	女 Female	計 Both sexes	男 Male	女 Female				Senior high			Vocational		
						計 Both sexes	男 Male	女 Female	計 Both sexes	男 Male	女 Female			
4291	2193	2098	1640	958	682	1989	1112	877	833	499	334	1156	612	543
4297	2177	2120	1754	1007	747	2153	1187	966	875	521	355	1278	666	611
4205	2121	2085	1825	1035	789	2384	1285	1099	968	567	401	1416	718	698
4226	2126	2101	1938	1095	843	2522	1353	1170	998	582	415	1525	771	754
4244	2135	2108	1996	1123	872	2732	1449	1283	1040	594	446	1692	855	837
4184	2102	2082	2052	1151	901	2907	1529	1378	1037	593	444	1870	936	935
4149	2079	2069	2136	1200	936	3074	1604	1470	1074	614	459	2001	990	1011
4129	2067	2061	2229	1248	981	3255	1690	1565	1101	627	474	2154	1063	1091
4074	2044	2029	2294	1285	1009	3467	1779	1687	1143	642	500	2324	1137	1187
4061	2025	2037	2330	1313	1016	3649	1871	1779	1180	663	517	2470	1208	1262
4049	1999	2050	2376	1337	1039	3843	1961	1882	1243	699	544	2600	1262	1338
4018	1974	2045	2442	1369	1073	4019	2042	1977	1292	720	572	2727	1322	1405
3954	1918	2036	2495	1397	1098	4193	2128	2065	1385	762	623	2808	1366	1442
3990	1916	2073	2587	1460	1126	4334	2195	2139	1453	801	652	2881	1394	1487
3884	1867	2016	2664	1503	1161	4513	2276	2237	1461	801	659	3052	1475	1578
3783	1808	1975	2672	1506	1166	4740	2394	2346	1489	817	672	3251	1577	1674
3762	1801	1961	2734	1546	1187	4893	2465	2427	1501	817	684	3392	1648	1743
3713	1781	1932	2779	1575	1203	5034	2535	2499	1500	821	679	3534	1714	1820
3605	1726	1879	2761	1554	1207	5221	2638	2583	1532	840	692	3689	1798	1891
3520	1690	1830	2827	1572	1254	5250	2639	2611	1586	863	723	3664	1776	1888
3412	1624	1788	2820	1577	1243	5425	2717	2708	1671	910	762	3754	1807	1947
3349	1546	1802	2866	1598	1268	5586	2796	2790	1708	930	778	3878	1865	2013
3327	1521	1806	2881	1612	1269	5687	2844	2843	1746	950	796	3941	1894	2047
3291	1495	1796	2797	1578	1219	5788	2884	2904	1790	974	815	3999	1910	2088
3253	1458	1795	2689	1541	1148	5880	2915	2965	1825	992	833	4055	1922	2132
3204	1443	1760	2646	1522	1124	5924	2929	2995	1829	986	843	4095	1943	2152
3229	1452	1777	2647	1525	1122	5921	2933	2987	1837	992	845	4084	1941	2143
3222	1450	1772	2672	1533	1139	5920	2936	2984	1837	992	845	4083	1944	2139
3219	1452	1768	2696	1546	1150	5917	2934	2984	1836	991	844	4082	1942	2139
3215	1452	1763	2719	1555	1164	5917	2930	2987	1835	992	843	4081	1938	2143
3209	1444	1765	2745	1572	1172	5914	2927	2987	1835	987	848	4080	1940	2139
3203	1438	1765	2770	1586	1182	5864	2907	2958	1802	974	828	4062	1932	2130
3201	1440	1761	2662	1538	1124	5957	2940	3018	1853	996	857	4104	1944	2160
3196	1440	1756	2589	1495	1094	5862	2894	2968	1780	958	822	4082	1936	2146
3193	1441	1752	2525	1454	1071	5953	2935	3018	1832	985	848	4121	1951	2171
3190	1439	1752	2551	1465	1085	5952	2940	3012	1832	990	843	4119	1950	2169
3184	1435	1749	2577	1485	1092	5954	2936	3018	1834	986	847	4120	1949	2171
3181	1435	1746	2603	1505	1098	5954	2935	3019	1832	982	850	4122	1952	2170
3156	1421	1735	2613	1502	1110	5954	2934	3020	1827	983	845	4127	1952	2175
3178	1435	1743	2627	1518	1109	5955	2935	3020	1832	985	847	4123	1951	2172
3173	1433	1740	2649	1524	1124	5954	2937	3017	1832	990	842	4122	1948	2175
3170	1428	1741	2671	1533	1138	5948	2934	3014	1829	988	841	4119	1947	2173
3165	1424	1741	2695	1545	1150	5947	2937	3010	1829	985	845	4118	1952	2166
3160	1423	1738	2716	1557	1160	5946	2925	3021	1829	980	849	4118	1945	2172
3158	1417	1740	2675	1536	1139	5971	2936	3035	1835	989	846	4136	1947	2189
3154	1417	1736	2665	1527	1139	5974	2937	3037	1836	988	848	4138	1949	2190
3152	1418	1734	2563	1471	1092	5941	2927	3014	1823	979	844	4118	1948	2169
3145	1413	1731	2486	1435	1051	5954	2933	3022	1823	976	847	4132	1957	2175
3143	1416	1727	2512	1448	1063	5953	2929	3024	1820	975	845	4133	1955	2178
3140	1416	1724	2536	1462	1074	5954	2935	3019	1822	979	843	4132	1956	2176
3138	1411	1727	2559	1472	1086	5952	2942	3010	1820	978	842	4132	1964	2168

表5 臺灣地區歷年十五歲以上民間人口之教育程度(續1)

單位：千人

Unit: Thousand Persons

年 月 別 Year & month	大 專 及 以 上 Junior college & above								
	計 Both sexes	男 Male	女 Female	專 科 Junior college			大 學 及 以 上 University & graduate school		
				計 Both sexes	男 Male	女 Female	計 Both sexes	男 Male	女 Female
六十七年平均 Ave.,1978	865	566	298	408	252	157	456	315	142
六十八年平均 Ave.,1979	936	608	328	438	271	167	499	337	161
六十九年平均 Ave.,1980	1087	700	387	525	321	204	563	380	183
七十年平均 Ave.,1981	1145	725	419	563	337	226	582	388	193
七十一年平均 Ave.,1982	1203	762	441	600	359	241	602	403	200
七十二年平均 Ave.,1983	1284	803	480	646	381	265	637	422	216
七十三年平均 Ave.,1984	1379	860	518	698	415	284	680	445	235
七十四年平均 Ave.,1985	1452	901	551	754	445	309	697	456	242
七十五年平均 Ave.,1986	1544	955	588	800	474	326	744	481	263
七十六年平均 Ave.,1987	1683	1020	663	877	508	369	806	512	294
七十七年平均 Ave.,1988	1808	1090	718	950	550	401	858	541	317
七十八年平均 Ave.,1989	1917	1154	763	1013	584	429	904	570	334
七十九年平均 Ave.,1990	2067	1247	840	1109	637	473	977	610	367
八十年平均 Ave.,1991	2150	1274	876	1162	663	499	988	611	377
八十一年平均 Ave.,1992	2322	1367	955	1262	719	543	1060	648	412
八十二年平均 Ave.,1993	2541	1484	1057	1368	772	596	1173	712	461
八十三年平均 Ave.,1994	2653	1538	1115	1439	804	635	1213	734	479
八十四年平均 Ave.,1995	2827	1605	1222	1522	830	693	1305	776	530
八十五年平均 Ave.,1996	3053	1703	1351	1654	885	769	1400	818	582
八十六年平均 Ave.,1997	3273	1810	1463	1756	937	819	1518	873	644
八十七年平均 Ave.,1998	3481	1898	1583	1855	976	879	1626	922	704
八十八年平均 Ave.,1999	3726	2030	1696	1974	1035	939	1752	996	757
八十九年平均 Ave.,2000	3948	2147	1800	2070	1082	988	1878	1065	812
九十年平均 Ave.,2001	4213	2278	1935	2167	1124	1043	2047	1154	892
九十一年平均 Ave.,2002	4520	2430	2090	2232	1149	1083	2288	1281	1007
九十二年平均 Ave.,2003	4811	2555	2255	2272	1163	1110	2538	1393	1145
一 月 Jan.	4677	2491	2186	2256	1155	1101	2421	1336	1085
二 月 Feb.	4678	2491	2187	2255	1158	1097	2423	1333	1090
三 月 Mar.	4677	2486	2191	2254	1155	1099	2423	1331	1092
四 月 Apr.	4678	2487	2191	2255	1156	1099	2422	1331	1091
五 月 May	4678	2490	2188	2255	1158	1097	2423	1332	1091
六 月 June	4730	2509	2221	2274	1161	1114	2456	1348	1107
七 月 July	4769	2534	2236	2235	1146	1089	2534	1388	1147
八 月 Aug.	4967	2633	2334	2297	1173	1124	2670	1460	1210
九 月 Sept.	4967	2642	2325	2296	1175	1121	2671	1467	1204
十 月 Oct.	4968	2638	2330	2296	1173	1123	2671	1464	1207
十一 月 Nov.	4968	2636	2333	2297	1171	1126	2672	1465	1207
十二 月 Dec.	4968	2628	2340	2296	1169	1128	2672	1459	1212
九十三年平均 Ave.,2004	5104	2693	2410	2305	1171	1134	2798	1522	1276
一 月 Jan.	4966	2622	2344	2295	1168	1126	2671	1453	1218
二 月 Feb.	4965	2620	2345	2295	1169	1126	2670	1451	1219
三 月 Mar.	4965	2624	2341	2296	1169	1127	2669	1456	1214
四 月 Apr.	4962	2621	2341	2293	1170	1123	2669	1451	1218
五 月 May	4963	2631	2333	2293	1172	1122	2670	1459	1211
六 月 June	5006	2654	2353	2294	1171	1122	2713	1482	1231
七 月 July	5039	2670	2369	2292	1168	1124	2747	1502	1245
八 月 Aug.	5199	2746	2453	2321	1178	1143	2878	1567	1311
九 月 Sept.	5293	2790	2503	2322	1175	1147	2971	1615	1356
十 月 Oct.	5294	2788	2506	2321	1172	1149	2973	1616	1358
十一 月 Nov.	5293	2778	2516	2320	1169	1151	2974	1609	1364
十二 月 Dec.	5295	2774	2521	2322	1171	1151	2973	1603	1370

TABLE 5. EDUCATIONAL ATTAINMENT OF CIVILIAN POPULATION AGED 15 YEARS AND OVER, BY YEAR
IN TAIWAN AREA(Cont.1)

單位：%

Unit：%

年 月 別 Year & month	總 計 Total			國 中 及 以 下					
	計 Both sexes	男 Male	女 Female	計 Both sexes	男 Male	女 Female	不 識 字 及 自 修 Illiterate & self-educated		
							計 Both sexes	男 Male	女 Female
六十七年平均 Ave.,1978	100.00	50.55	49.45	73.54	34.99	38.55	18.54	5.77	12.77
六十八年平均 Ave.,1979	100.00	50.38	49.62	72.15	34.19	37.96	17.59	5.48	12.11
六十九年平均 Ave.,1980	100.00	50.22	49.78	69.49	32.76	36.72	16.48	5.02	11.46
七十年平均 Ave.,1981	100.00	50.13	49.87	68.65	32.37	36.28	15.95	4.84	11.12
七十一年平均 Ave.,1982	100.00	50.13	49.87	67.25	31.73	35.51	15.31	4.60	10.70
七十二年平均 Ave.,1983	100.00	50.05	49.95	65.83	31.03	34.80	14.97	4.50	10.47
七十三年平均 Ave.,1984	100.00	50.04	49.96	64.50	30.40	34.10	14.40	4.25	10.15
七十四年平均 Ave.,1985	100.00	50.08	49.92	63.40	29.93	33.47	13.96	4.16	9.81
七十五年平均 Ave.,1986	100.00	50.12	49.88	61.93	29.34	32.59	13.54	4.04	9.50
七十六年平均 Ave.,1987	100.00	50.12	49.88	60.30	28.60	31.70	12.72	3.75	8.97
七十七年平均 Ave.,1988	100.00	50.06	49.94	58.74	27.78	30.96	11.83	3.41	8.41
七十八年平均 Ave.,1989	100.00	50.08	49.92	57.46	27.18	30.28	11.16	3.23	7.94
七十九年平均 Ave.,1990	100.00	50.05	49.95	55.84	26.32	29.52	10.48	3.00	7.48
八十年平均 Ave.,1991	100.00	50.06	49.94	55.27	26.12	29.15	9.90	2.83	7.08
八十一年平均 Ave.,1992	100.00	50.10	49.90	53.73	25.44	28.29	9.40	2.63	6.77
八十二年平均 Ave.,1993	100.00	50.14	49.86	51.74	24.43	27.31	8.95	2.47	6.48
八十三年平均 Ave.,1994	100.00	50.15	49.85	51.01	24.16	26.85	8.83	2.43	6.40
八十四年平均 Ave.,1995	100.00	50.08	49.92	49.89	23.68	26.20	8.51	2.29	6.22
八十五年平均 Ave.,1996	100.00	49.96	50.04	48.06	22.72	25.35	8.11	2.13	5.98
八十六年平均 Ave.,1997	100.00	49.85	50.15	47.29	22.34	24.95	8.04	2.17	5.87
八十七年平均 Ave.,1998	100.00	49.78	50.22	45.85	21.72	24.13	7.96	2.26	5.70
八十八年平均 Ave.,1999	100.00	49.80	50.20	44.19	20.88	23.31	6.95	2.04	4.91
八十九年平均 Ave.,2000	100.00	49.83	50.17	43.20	20.40	22.80	6.60	1.93	4.67
九十年平均 Ave.,2001	100.00	49.78	50.22	41.78	19.72	22.06	6.34	1.84	4.50
九十一年平均 Ave.,2002	100.00	49.70	50.30	40.19	18.97	21.22	6.01	1.72	4.29
九十二年平均 Ave.,2003	100.00	49.64	50.36	38.91	18.43	20.48	5.62	1.55	4.06
一 月 Jan.	100.00	49.67	50.33	39.40	18.65	20.75	5.80	1.62	4.18
二 月 Feb.	100.00	49.66	50.34	39.45	18.65	20.79	5.77	1.61	4.16
三 月 Mar.	100.00	49.66	50.34	39.51	18.71	20.80	5.74	1.60	4.14
四 月 Apr.	100.00	49.65	50.35	39.56	18.74	20.82	5.70	1.59	4.12
五 月 May	100.00	49.65	50.35	39.62	18.77	20.85	5.67	1.57	4.10
六 月 June	100.00	49.64	50.36	39.66	18.80	20.86	5.64	1.56	4.08
七 月 July	100.00	49.64	50.36	38.97	18.49	20.47	5.61	1.55	4.06
八 月 Aug.	100.00	49.63	50.37	38.45	18.22	20.23	5.57	1.53	4.04
九 月 Sept.	100.00	49.63	50.37	37.99	17.96	20.03	5.52	1.52	4.00
十 月 Oct.	100.00	49.62	50.38	38.06	17.99	20.07	5.50	1.52	3.98
十一 月 Nov.	100.00	49.62	50.38	38.11	18.05	20.06	5.47	1.51	3.96
十二 月 Dec.	100.00	49.61	50.39	38.18	18.13	20.05	5.44	1.49	3.95
九十三年平均 Ave.,2004	100.00	49.58	50.42	37.74	17.90	19.84	5.25	1.44	3.82
一 月 Jan.	100.00	49.61	50.39	38.24	18.18	20.06	5.42	1.48	3.93
二 月 Feb.	100.00	49.60	50.40	38.30	18.19	20.10	5.40	1.48	3.92
三 月 Mar.	100.00	49.59	50.41	38.37	18.20	20.17	5.39	1.48	3.91
四 月 Apr.	100.00	49.59	50.41	38.44	18.23	20.21	5.37	1.47	3.90
五 月 May	100.00	49.59	50.41	38.48	18.26	20.22	5.35	1.46	3.88
六 月 June	100.00	49.59	50.41	38.15	18.09	20.06	5.28	1.45	3.83
七 月 July	100.00	49.58	50.42	38.00	18.02	19.98	5.24	1.44	3.80
八 月 Aug.	100.00	49.58	50.42	37.34	17.67	19.67	5.19	1.42	3.77
九 月 Sept.	100.00	49.57	50.43	36.79	17.41	19.38	5.15	1.40	3.75
十 月 Oct.	100.00	49.57	50.43	36.86	17.47	19.39	5.11	1.39	3.72
十一 月 Nov.	100.00	49.56	50.44	36.91	17.52	19.39	5.08	1.38	3.70
十二 月 Dec.	100.00	49.56	50.44	36.97	17.52	19.45	5.05	1.37	3.68

表5 臺灣地區歷年十五歲以上民間人口之教育程度(續完)

單位：%

年 月 別 Year & month	Junior high & below						高 中 (職)					
	國 小 Primary			國 中 Junior high			計 Both sexes	男 Male	女 Female	高 中 Senior high		
	計 Both sexes	男 Male	女 Female	計 Both sexes	男 Male	女 Female				Senior high		
										計 Both sexes	男 Male	女 Female
六十七年平均 Ave., 1978	39.79	20.33	19.45	15.21	8.89	6.32	18.44	10.31	8.13	7.72	4.63	3.09
六十八年平均 Ave., 1979	38.74	19.63	19.11	15.81	9.08	6.73	19.41	10.70	8.71	7.89	4.70	3.20
六十九年平均 Ave., 1980	36.96	18.64	18.32	16.04	9.10	6.94	20.96	11.30	9.66	8.51	4.98	3.53
七十年平均 Ave., 1981	36.13	18.17	17.96	16.57	9.36	7.21	21.56	11.56	10.00	8.53	4.98	3.55
七十一年平均 Ave., 1982	35.33	17.78	17.55	16.61	9.35	7.26	22.74	12.06	10.68	8.66	4.94	3.71
七十二年平均 Ave., 1983	34.12	17.14	16.98	16.74	9.39	7.35	23.71	12.47	11.24	8.46	4.84	3.62
七十三年平均 Ave., 1984	33.07	16.58	16.50	17.02	9.57	7.46	24.51	12.79	11.72	8.56	4.90	3.66
七十四年平均 Ave., 1985	32.10	16.08	16.03	17.33	9.70	7.63	25.31	13.14	12.17	8.56	4.88	3.69
七十五年平均 Ave., 1986	30.95	15.53	15.42	17.43	9.76	7.67	26.34	13.52	12.82	8.68	4.88	3.80
七十六年平均 Ave., 1987	30.24	15.07	15.16	17.34	9.78	7.57	27.17	13.93	13.24	8.78	4.93	3.85
七十七年平均 Ave., 1988	29.56	14.60	14.97	17.35	9.77	7.59	28.06	14.32	13.74	9.08	5.11	3.97
七十八年平均 Ave., 1989	28.80	14.14	14.65	17.50	9.81	7.69	28.80	14.63	14.17	9.26	5.16	4.10
七十九年平均 Ave., 1990	27.81	13.49	14.32	17.55	9.83	7.72	29.49	14.96	14.52	9.74	5.36	4.38
八十年平均 Ave., 1991	27.52	13.22	14.30	17.84	10.08	7.77	29.90	15.14	14.76	10.03	5.53	4.50
八十一年平均 Ave., 1992	26.29	12.64	13.65	18.04	10.17	7.86	30.55	15.41	15.15	9.89	5.43	4.46
八十二年平均 Ave., 1993	25.08	11.98	13.09	17.71	9.98	7.73	31.42	15.87	15.55	9.87	5.42	4.45
八十三年平均 Ave., 1994	24.43	11.69	12.73	17.75	10.04	7.71	31.77	16.01	15.76	9.75	5.31	4.44
八十四年平均 Ave., 1995	23.67	11.35	12.32	17.71	10.04	7.67	32.09	16.16	15.93	9.56	5.23	4.33
八十五年平均 Ave., 1996	22.62	10.83	11.79	17.33	9.75	7.58	32.77	16.56	16.21	9.61	5.27	4.34
八十六年平均 Ave., 1997	21.77	10.45	11.32	17.48	9.72	7.76	32.47	16.32	16.15	9.81	5.34	4.47
八十七年平均 Ave., 1998	20.74	9.87	10.87	17.14	9.59	7.56	32.98	16.52	16.47	10.16	5.53	4.63
八十八年平均 Ave., 1999	20.07	9.27	10.80	17.18	9.58	7.60	33.47	16.75	16.72	10.24	5.57	4.66
八十九年平均 Ave., 2000	19.62	8.97	10.65	16.98	9.50	7.48	33.53	16.77	16.76	10.29	5.60	4.69
九十年平均 Ave., 2001	19.16	8.70	10.46	16.28	9.19	7.10	33.69	16.79	16.90	10.42	5.67	4.75
九十一年平均 Ave., 2002	18.71	8.38	10.33	15.47	8.87	6.60	33.82	16.76	17.05	10.50	5.71	4.79
九十二年平均 Ave., 2003	18.23	8.21	10.02	15.06	8.66	6.40	33.71	16.67	17.04	10.41	5.61	4.80
一月 Jan.	18.46	8.30	10.16	15.14	8.72	6.41	33.86	16.77	17.08	10.50	5.67	4.83
二月 Feb.	18.41	8.29	10.12	15.27	8.76	6.51	33.82	16.77	17.05	10.50	5.67	4.83
三月 Mar.	18.38	8.29	10.09	15.39	8.83	6.57	33.78	16.75	17.03	10.48	5.66	4.82
四月 Apr.	18.34	8.29	10.06	15.51	8.87	6.64	33.75	16.72	17.04	10.47	5.66	4.81
五月 May	18.30	8.23	10.06	15.65	8.96	6.68	33.72	16.69	17.03	10.46	5.63	4.83
六月 June	18.24	8.19	10.05	15.78	9.05	6.73	33.40	16.55	16.85	10.26	5.55	4.72
七月 July	18.21	8.19	10.02	15.15	8.75	6.40	33.90	16.73	17.17	10.54	5.67	4.88
八月 Aug.	18.17	8.19	9.98	14.72	8.50	6.22	33.32	16.45	16.87	10.12	5.45	4.67
九月 Sept.	18.13	8.18	9.95	14.34	8.26	6.08	33.81	16.67	17.14	10.40	5.59	4.81
十月 Oct.	18.10	8.16	9.94	14.47	8.31	6.16	33.76	16.68	17.09	10.39	5.61	4.78
十一月 Nov.	18.04	8.13	9.91	14.60	8.41	6.19	33.74	16.63	17.10	10.39	5.59	4.80
十二月 Dec.	18.01	8.12	9.88	14.73	8.52	6.22	33.70	16.61	17.09	10.37	5.56	4.81
九十三年平均 Ave., 2004	17.77	8.00	9.77	14.71	8.46	6.25	33.53	16.52	17.01	10.29	5.53	4.76
一月 Jan.	17.97	8.12	9.86	14.85	8.58	6.27	33.67	16.60	17.08	10.36	5.57	4.79
二月 Feb.	17.93	8.10	9.83	14.97	8.61	6.35	33.64	16.60	17.05	10.35	5.59	4.76
三月 Mar.	17.90	8.06	9.83	15.08	8.66	6.42	33.59	16.57	17.02	10.33	5.58	4.75
四月 Apr.	17.86	8.04	9.82	15.21	8.72	6.49	33.56	16.57	16.99	10.32	5.56	4.77
五月 May	17.82	8.02	9.80	15.32	8.78	6.54	33.53	16.49	17.03	10.31	5.53	4.79
六月 June	17.79	7.99	9.81	15.07	8.65	6.42	33.64	16.54	17.10	10.34	5.57	4.77
七月 July	17.75	7.98	9.77	15.01	8.60	6.41	33.63	16.53	17.10	10.34	5.56	4.77
八月 Aug.	17.73	7.97	9.76	14.42	8.27	6.14	33.42	16.47	16.95	10.26	5.51	4.75
九月 Sept.	17.67	7.94	9.73	13.97	8.07	5.91	33.46	16.48	16.98	10.24	5.48	4.76
十月 Oct.	17.64	7.95	9.70	14.10	8.13	5.97	33.42	16.45	16.97	10.22	5.47	4.75
十一月 Nov.	17.61	7.94	9.67	14.22	8.20	6.02	33.40	16.46	16.93	10.22	5.49	4.73
十二月 Dec.	17.58	7.91	9.68	14.34	8.25	6.09	33.35	16.49	16.87	10.20	5.48	4.72

TABLE 5. EDUCATIONAL ATTAINMENT OF CIVILIAN POPULATION AGED 15 YEARS AND OVER, BY YEAR
IN TAIWAN AREA(Cont. End)

Unit : %

高 職			大 專 及 以 上								
Vocational			Junior college & above								
			計	男	女	專 科			大 學 及 以 上		
						Junior college			University & graduate school		
計	男	女	Both sexes	Male	Female	計	男	女	計	男	女
Both sexes	Male	Female				Both sexes	Male	Female	Both sexes	Male	Female
10.72	5.68	5.04	8.02	5.25	2.77	3.79	2.33	1.45	4.23	2.92	1.31
11.52	6.01	5.51	8.44	5.48	2.96	3.95	2.44	1.50	4.50	3.04	1.46
12.45	6.31	6.13	9.56	6.16	3.40	4.61	2.82	1.79	4.94	3.34	1.61
13.04	6.59	6.45	9.79	6.20	3.58	4.81	2.88	1.93	4.97	3.32	1.65
14.08	7.12	6.97	10.01	6.34	3.67	5.00	2.99	2.01	5.02	3.35	1.66
15.25	7.63	7.62	10.47	6.55	3.92	5.27	3.11	2.16	5.20	3.44	1.76
15.95	7.89	8.06	10.99	6.86	4.13	5.57	3.31	2.26	5.42	3.55	1.87
16.75	8.26	8.48	11.29	7.00	4.28	5.87	3.46	2.40	5.42	3.54	1.88
17.66	8.64	9.02	11.73	7.26	4.47	6.08	3.60	2.47	5.65	3.66	2.00
18.39	8.99	9.39	12.53	7.59	4.93	6.53	3.79	2.74	6.00	3.81	2.19
18.98	9.21	9.77	13.20	7.96	5.24	6.94	4.01	2.93	6.26	3.95	2.31
19.54	9.47	10.07	13.74	8.27	5.47	7.26	4.19	3.08	6.48	4.08	2.39
19.75	9.61	10.14	14.68	8.77	5.91	7.80	4.48	3.32	6.87	4.29	2.58
19.87	9.62	10.26	14.83	8.79	6.04	8.02	4.58	3.44	6.81	4.21	2.60
20.66	9.98	10.68	15.72	9.25	6.46	8.54	4.87	3.68	7.17	4.39	2.79
21.55	10.46	11.09	16.84	9.84	7.00	9.07	5.12	3.95	7.77	4.72	3.06
22.02	10.70	11.32	17.22	9.99	7.24	9.35	5.22	4.13	7.88	4.77	3.11
22.53	10.93	11.60	18.02	10.23	7.79	9.70	5.29	4.41	8.32	4.94	3.38
23.16	11.29	11.87	19.17	10.69	8.48	10.38	5.55	4.83	8.78	5.13	3.65
22.66	10.98	11.68	20.24	11.20	9.05	10.86	5.79	5.06	9.39	5.40	3.98
22.82	10.99	11.84	21.17	11.54	9.63	11.28	5.94	5.34	9.89	5.60	4.28
23.24	11.18	12.06	22.33	12.17	10.16	11.83	6.20	5.63	10.50	5.97	4.53
23.23	11.17	12.07	23.27	12.66	10.61	12.20	6.38	5.82	11.07	6.28	4.79
23.28	11.12	12.16	24.53	13.26	11.26	12.61	6.54	6.07	11.91	6.72	5.19
23.32	11.06	12.26	25.99	13.97	12.02	12.84	6.61	6.23	13.16	7.37	5.79
23.31	11.06	12.25	27.38	14.54	12.83	12.93	6.62	6.32	14.45	7.93	6.52
23.35	11.10	12.25	26.75	14.25	12.50	12.90	6.61	6.29	13.85	7.64	6.21
23.33	11.11	12.22	26.73	14.23	12.50	12.88	6.61	6.27	13.85	7.62	6.23
23.30	11.09	12.21	26.70	14.19	12.51	12.87	6.59	6.28	13.83	7.60	6.23
23.28	11.06	12.23	26.69	14.19	12.50	12.87	6.60	6.27	13.82	7.59	6.23
23.26	11.06	12.20	26.67	14.19	12.48	12.86	6.60	6.25	13.81	7.59	6.22
23.14	11.01	12.13	26.94	14.29	12.65	12.95	6.61	6.34	13.99	7.68	6.31
23.35	11.06	12.29	27.14	14.42	12.72	12.72	6.52	6.20	14.42	7.90	6.52
23.20	11.00	12.20	28.23	14.96	13.27	13.06	6.67	6.39	15.18	8.30	6.88
23.40	11.08	12.33	28.21	15.00	13.20	13.04	6.67	6.37	15.17	8.33	6.84
23.37	11.06	12.30	28.18	14.96	13.22	13.03	6.66	6.37	15.15	8.31	6.85
23.35	11.05	12.30	28.15	14.93	13.22	13.01	6.63	6.38	15.14	8.30	6.84
23.33	11.05	12.28	28.12	14.87	13.24	13.00	6.62	6.38	15.12	8.26	6.86
23.24	10.99	12.25	28.74	15.16	13.57	12.98	6.59	6.39	15.76	8.57	7.19
23.32	11.03	12.28	28.08	14.83	13.26	12.98	6.61	6.37	15.10	8.22	6.89
23.29	11.00	12.29	28.06	14.81	13.25	12.97	6.61	6.36	15.09	8.20	6.89
23.26	10.99	12.27	28.04	14.82	13.22	12.96	6.60	6.37	15.07	8.22	6.85
23.24	11.02	12.22	28.00	14.79	13.21	12.94	6.60	6.34	15.06	8.19	6.87
23.22	10.97	12.25	27.99	14.83	13.15	12.93	6.61	6.32	15.06	8.23	6.83
23.30	10.97	12.34	28.21	14.95	13.26	12.92	6.60	6.32	15.28	8.35	6.93
23.30	10.97	12.33	28.37	15.03	13.34	12.90	6.57	6.33	15.47	8.46	7.01
23.16	10.96	12.20	29.24	15.44	13.80	13.05	6.63	6.43	16.19	8.82	7.37
23.22	11.00	12.22	29.75	15.68	14.07	13.05	6.60	6.45	16.70	9.08	7.62
23.20	10.97	12.23	29.72	15.65	14.07	13.03	6.58	6.45	16.69	9.07	7.62
23.18	10.97	12.21	29.69	15.58	14.11	13.01	6.55	6.46	16.68	9.03	7.65
23.16	11.01	12.15	29.67	15.55	14.13	13.01	6.56	6.45	16.66	8.99	7.68

表6 臺灣地區歷年勞動力之年齡

單位：千人

年 月 別 Year & month	總 計 Total			1 5 ~ 2 4 歲 Years					
	計 Both sexes	男 Male	女 Female	計 Both sexes	男 Male	女 Female	1 5 ~ 1 9 歲 Years		
							計 Both sexes	男 Male	女 Female
六十七年平均 Ave., 1978	6337	4250	2087	1844	898	946	876	432	444
六十八年平均 Ave., 1979	6515	4356	2159	1834	876	959	868	422	446
六十九年平均 Ave., 1980	6629	4406	2223	1788	833	956	813	393	421
七十年平均 Ave., 1981	6764	4503	2261	1764	814	950	778	376	402
七十一年平均 Ave., 1982	6959	4605	2354	1749	807	942	743	362	380
七十二年平均 Ave., 1983	7266	4687	2580	1759	797	962	716	344	372
七十三年平均 Ave., 1984	7491	4778	2713	1735	781	955	671	326	345
七十四年平均 Ave., 1985	7651	4860	2790	1690	756	935	633	305	329
七十五年平均 Ave., 1986	7945	4957	2988	1703	751	952	620	297	323
七十六年平均 Ave., 1987	8183	5065	3118	1683	740	943	587	286	301
七十七年平均 Ave., 1988	8247	5130	3116	1583	687	896	525	255	270
七十八年平均 Ave., 1989	8390	5231	3159	1538	670	868	492	240	252
七十九年平均 Ave., 1990	8423	5263	3160	1449	629	820	432	211	221
八十年平均 Ave., 1991	8569	5355	3214	1409	617	793	405	197	207
八十一年平均 Ave., 1992	8765	5460	3304	1376	619	757	377	187	190
八十二年平均 Ave., 1993	8874	5497	3377	1340	603	738	357	178	179
八十三年平均 Ave., 1994	9081	5595	3485	1360	620	740	381	199	182
八十四年平均 Ave., 1995	9210	5659	3551	1326	612	714	378	200	178
八十五年平均 Ave., 1996	9310	5662	3648	1293	588	705	365	191	175
八十六年平均 Ave., 1997	9432	5731	3701	1281	583	699	349	182	167
八十七年平均 Ave., 1998	9546	5780	3767	1259	566	694	312	163	149
八十八年平均 Ave., 1999	9668	5812	3856	1288	582	706	303	162	141
八十九年平均 Ave., 2000	9784	5867	3917	1283	590	693	280	152	128
九十年平均 Ave., 2001	9832	5855	3977	1247	563	684	246	130	116
九十一年平均 Ave., 2002	9969	5896	4074	1214	538	677	223	117	105
九十二年平均 Ave., 2003	10076	5904	4172	1144	496	648	192	98	93
一 月 Jan.	10028	5905	4123	1172	534	638	203	116	87
二 月 Feb.	10019	5889	4130	1155	511	644	194	109	85
三 月 Mar.	10023	5880	4143	1147	494	654	189	97	92
四 月 Apr.	10028	5883	4145	1133	492	641	186	93	93
五 月 May	10022	5881	4141	1121	498	623	180	90	90
六 月 June	10054	5900	4153	1118	494	625	178	87	92
七 月 July	10115	5924	4191	1169	500	670	203	95	108
八 月 Aug.	10142	5934	4208	1180	493	687	211	103	109
九 月 Sept.	10094	5905	4189	1149	480	669	199	99	100
十 月 Oct.	10109	5912	4197	1143	483	659	191	98	93
十 一 月 Nov.	10131	5917	4214	1126	484	642	184	97	88
十 二 月 Dec.	10148	5921	4227	1114	488	627	181	99	82
九十三年平均 Ave., 2004	10240	5968	4272	1109	488	621	175	94	82
一 月 Jan.	10157	5921	4236	1105	480	625	175	96	79
二 月 Feb.	10154	5920	4234	1095	480	614	169	89	80
三 月 Mar.	10168	5931	4237	1086	473	613	166	83	83
四 月 Apr.	10176	5941	4235	1085	480	605	164	86	78
五 月 May	10214	5957	4256	1091	491	600	163	88	76
六 月 June	10257	5975	4282	1103	494	609	174	87	87
七 月 July	10305	5984	4321	1150	496	655	193	95	98
八 月 Aug.	10318	6003	4314	1158	491	667	196	106	90
九 月 Sept.	10249	5978	4271	1118	486	631	184	98	87
十 月 Oct.	10280	6003	4277	1117	493	624	177	98	79
十 一 月 Nov.	10296	6006	4290	1107	502	606	172	99	73
十 二 月 Dec.	10309	5997	4312	1095	496	599	168	98	70

TABLE 6. AGE OF LABOR FORCE, BY YEAR IN TAIWAN AREA

Unit : Thousand Persons

			2 5 ~ 4 4 歲								
			Years								
2 0 ~ 2 4 歲			計	男	女	2 5 ~ 2 9 歲			3 0 ~ 3 4 歲		
Years						Years			Years		
計	男	女	Both sexes	Male	Female	計	男	女	計	男	女
Both sexes	Male	Female				Both sexes	Male	Female	Both sexes	Male	Female
968	466	502	2910	2066	844	1026	723	303	646	465	181
966	454	513	3042	2159	884	1086	768	319	690	498	192
975	440	535	3178	2244	934	1148	804	345	735	521	214
986	438	548	3305	2338	966	1181	828	353	829	588	241
1006	444	562	3477	2431	1046	1212	838	374	975	693	282
1043	453	590	3713	2512	1200	1266	852	414	1091	744	347
1064	454	610	3908	2602	1305	1314	869	445	1166	786	380
1057	451	606	4069	2692	1377	1341	876	465	1226	822	403
1083	454	629	4295	2779	1516	1383	881	501	1289	847	441
1096	454	642	4498	2868	1629	1421	891	531	1332	859	473
1058	432	626	4638	2969	1669	1449	907	543	1348	876	472
1046	431	616	4793	3061	1731	1471	909	562	1372	894	478
1016	418	599	4935	3157	1777	1478	910	568	1396	910	486
1005	419	585	5114	3261	1853	1482	906	575	1406	916	489
999	431	567	5307	3351	1956	1484	898	586	1444	932	512
984	425	559	5415	3386	2029	1456	871	585	1469	938	531
979	421	558	5548	3440	2107	1450	859	591	1492	944	548
948	413	535	5634	3474	2160	1446	847	599	1497	942	555
928	398	530	5704	3480	2223	1440	835	604	1505	933	572
933	401	532	5730	3487	2244	1429	826	603	1498	927	571
947	402	545	5782	3495	2287	1432	819	612	1493	915	578
985	420	565	5796	3483	2313	1422	808	614	1483	904	579
1003	438	565	5833	3480	2353	1422	798	623	1481	892	589
1001	433	568	5838	3450	2389	1412	784	628	1475	877	598
992	420	571	5895	3453	2442	1452	797	656	1476	868	608
952	397	555	5938	3442	2496	1482	804	678	1469	855	614
969	418	551	5921	3438	2483	1474	802	672	1479	858	621
961	402	559	5911	3434	2477	1465	796	669	1477	869	608
959	397	562	5915	3434	2481	1473	794	679	1469	863	607
947	399	548	5925	3451	2474	1477	808	669	1468	853	614
941	409	533	5929	3452	2477	1478	808	669	1465	854	611
940	407	533	5942	3446	2496	1478	799	679	1468	858	609
966	405	562	5939	3450	2488	1476	803	672	1471	857	613
969	391	578	5948	3452	2496	1483	808	675	1468	855	614
950	380	569	5927	3438	2489	1480	808	672	1460	847	613
951	385	566	5948	3431	2517	1495	812	683	1460	845	615
942	388	554	5969	3435	2534	1498	805	693	1467	847	620
934	389	544	5983	3446	2537	1503	807	696	1472	848	624
934	395	539	6007	3443	2564	1538	822	716	1458	839	619
930	385	546	5996	3449	2547	1521	815	706	1470	846	624
926	392	534	5993	3437	2556	1524	815	709	1468	852	616
920	390	530	5989	3443	2546	1523	814	709	1465	848	617
921	393	528	5986	3448	2539	1522	812	710	1462	840	622
927	403	524	6003	3449	2554	1525	823	703	1463	840	622
928	407	521	6018	3447	2572	1537	828	709	1459	840	619
957	400	557	6022	3437	2584	1552	825	726	1457	836	621
962	385	577	6022	3440	2582	1552	827	725	1454	833	620
933	389	544	5995	3433	2562	1543	827	716	1445	830	614
940	395	545	6007	3440	2567	1554	833	721	1448	827	621
935	402	533	6017	3447	2570	1552	825	727	1450	838	613
926	398	529	6034	3443	2591	1555	819	736	1453	839	614

表6 臺灣地區歷年勞動力之年齡(續1)

單位：千人

年 月 別 Year & month	2 5 ~ 4 4 歲 Years						計 Both sexes	男 Male	女 Female	4 5 ~ 4 9 歲 Years					
	3 5 ~ 3 9 歲 Years			4 0 ~ 4 4 歲 Years						計 Both sexes	男 Male	女 Female	4 5 ~ 4 9 歲 Years		
	計 Both sexes	男 Male	女 Female	計 Both sexes	男 Male	女 Female							計 Both sexes	男 Male	女 Female
六十七年平均 Ave., 1978	654	463	191	584	415	169	1521	1232	289	547	417	129			
六十八年平均 Ave., 1979	670	470	199	596	423	174	1573	1263	310	551	414	137			
六十九年平均 Ave., 1980	681	488	193	614	431	183	1600	1273	327	552	406	146			
七十年平均 Ave., 1981	666	479	187	628	443	186	1628	1290	338	547	398	149			
七十一年平均 Ave., 1982	640	446	194	649	454	195	1665	1307	358	555	399	156			
七十二年平均 Ave., 1983	685	462	222	671	454	217	1719	1313	406	569	398	172			
七十三年平均 Ave., 1984	740	492	248	688	456	232	1768	1327	441	588	403	185			
七十四年平均 Ave., 1985	825	546	279	678	448	229	1799	1336	463	604	411	194			
七十五年平均 Ave., 1986	954	614	339	670	436	234	1841	1340	501	633	422	211			
七十六年平均 Ave., 1987	1067	682	385	678	437	240	1891	1364	527	650	432	218			
七十七年平均 Ave., 1988	1140	732	408	701	454	247	1918	1386	533	659	440	218			
七十八年平均 Ave., 1989	1199	773	426	750	485	265	1938	1400	538	662	444	218			
七十九年平均 Ave., 1990	1252	811	441	808	526	282	1921	1380	540	654	440	214			
八十年平均 Ave., 1991	1296	835	461	930	603	328	1917	1373	544	626	424	202			
八十一年平均 Ave., 1992	1342	852	489	1038	670	368	1950	1384	566	637	426	211			
八十二年平均 Ave., 1993	1367	862	505	1123	715	407	1976	1392	584	659	439	220			
八十三年平均 Ave., 1994	1399	879	520	1207	758	448	2025	1415	610	706	467	240			
八十四年平均 Ave., 1995	1427	893	534	1263	793	471	2094	1446	647	784	512	272			
八十五年平均 Ave., 1996	1448	897	551	1311	815	496	2165	1475	690	887	571	316			
八十六年平均 Ave., 1997	1471	908	562	1333	826	507	2270	1541	729	987	635	351			
八十七年平均 Ave., 1998	1501	925	576	1357	836	521	2354	1599	755	1054	679	375			
八十八年平均 Ave., 1999	1509	921	587	1382	850	532	2440	1635	804	1108	703	406			
八十九年平均 Ave., 2000	1520	928	592	1410	862	548	2524	1685	839	1164	738	426			
九十年平均 Ave., 2001	1531	922	609	1420	867	553	2604	1732	872	1211	761	450			
九十一年平均 Ave., 2002	1519	911	608	1448	877	571	2705	1787	919	1222	764	458			
九十二年平均 Ave., 2003	1509	893	616	1478	890	588	2835	1847	988	1260	781	480			
一 月 Jan.	1504	900	604	1463	877	586	2776	1817	958	1238	774	465			
二 月 Feb.	1505	892	613	1463	877	586	2790	1823	967	1244	777	467			
三 月 Mar.	1509	895	614	1464	883	581	2795	1825	970	1246	774	471			
四 月 Apr.	1513	900	613	1467	890	578	2810	1815	994	1261	765	496			
五 月 May	1511	896	615	1475	894	581	2814	1812	1002	1258	773	485			
六 月 June	1515	895	620	1482	894	588	2832	1841	991	1257	784	472			
七 月 July	1516	898	617	1476	891	585	2848	1853	995	1258	778	480			
八 月 Aug.	1513	894	619	1482	894	588	2855	1867	988	1262	780	482			
九 月 Sept.	1505	888	617	1482	895	587	2864	1873	992	1265	788	477			
十 月 Oct.	1501	881	621	1491	893	598	2862	1886	977	1270	796	474			
十一 月 Nov.	1510	889	620	1494	893	601	2879	1880	999	1279	792	487			
十二 月 Dec.	1511	891	619	1497	900	597	2891	1870	1021	1284	785	499			
九十三年平均 Ave., 2004	1510	885	625	1501	896	605	2968	1921	1046	1303	798	505			
一 月 Jan.	1506	887	619	1499	900	598	2902	1881	1021	1285	789	496			
二 月 Feb.	1507	880	627	1494	889	605	2911	1889	1022	1287	791	495			
三 月 Mar.	1506	886	620	1494	894	600	2935	1902	1033	1296	796	501			
四 月 Apr.	1504	891	613	1499	905	594	2947	1901	1046	1299	792	507			
五 月 May	1506	890	616	1509	895	613	2963	1901	1062	1303	792	511			
六 月 June	1511	883	628	1512	896	616	2976	1913	1063	1302	799	502			
七 月 July	1514	881	633	1499	895	604	2975	1932	1043	1305	805	500			
八 月 Aug.	1519	883	636	1498	897	601	2978	1952	1026	1302	803	499			
九 月 Sept.	1512	884	628	1495	891	604	2982	1942	1040	1302	795	506			
十 月 Oct.	1508	884	624	1497	896	601	3004	1956	1048	1313	802	511			
十一 月 Nov.	1509	885	624	1505	900	605	3018	1942	1075	1319	804	515			
十二 月 Dec.	1514	886	628	1512	899	613	3023	1945	1078	1321	805	516			

TABLE 6. AGE OF LABOR FORCE, BY YEAR IN TAIWAN AREA(Cont.1)

Unit : Thousand Persons

4 5 ~ 6 4 歲 Years									6 5 歲 及 以 上 Years & over		
5 0 ~ 5 4 歲 Years			5 5 ~ 5 9 歲 Years			6 0 ~ 6 4 歲 Years			計 Both sexes	男 Male	女 Female
計 Both sexes	男 Male	女 Female	計 Both sexes	男 Male	女 Female	計 Both sexes	男 Male	女 Female			
473	387	85	320	270	51	181	157	24	63	55	8
499	407	92	342	285	56	182	157	24	65	58	7
514	415	99	353	294	59	182	158	24	63	56	7
519	415	104	370	308	61	193	169	25	67	60	7
521	412	109	387	321	66	203	176	28	68	60	8
520	398	122	411	334	77	218	183	35	76	65	11
521	387	133	431	347	84	228	190	38	80	68	12
515	375	140	440	353	87	240	198	42	92	77	15
515	366	148	447	350	97	246	202	45	106	87	19
520	365	155	454	351	103	267	216	51	112	92	20
526	370	156	454	349	106	279	227	52	108	89	18
535	377	158	448	341	107	293	238	54	121	100	22
541	379	163	431	324	107	294	237	57	120	97	23
561	390	170	425	316	109	305	243	62	129	104	25
576	401	175	429	314	115	307	243	65	132	107	26
581	403	178	432	314	118	305	237	68	142	116	26
588	405	184	435	316	120	295	228	67	147	119	28
570	392	178	445	319	125	295	223	72	156	125	31
544	371	174	451	323	128	283	209	73	149	119	30
542	370	172	455	325	130	285	210	75	150	120	30
575	392	183	449	323	126	277	206	71	151	119	32
622	421	201	434	308	126	276	204	72	144	112	33
671	450	220	419	299	121	270	198	72	145	112	33
732	491	241	396	283	112	265	196	69	143	110	33
820	542	278	395	282	113	268	198	70	155	119	36
895	585	310	407	286	121	273	195	77	160	119	40
862	561	302	401	286	115	274	197	77	160	116	44
866	566	299	405	282	124	275	198	77	162	121	42
872	569	304	405	287	119	272	195	77	165	127	38
881	577	305	399	285	115	268	189	79	160	124	36
887	575	312	398	274	124	271	190	81	158	119	39
897	579	319	403	283	120	274	194	80	161	120	42
908	587	320	410	290	120	273	198	75	159	121	38
908	597	311	414	291	123	271	199	72	159	122	37
913	597	316	412	294	119	274	194	80	154	115	40
911	604	306	407	288	119	274	197	77	156	113	43
913	607	306	412	285	128	274	196	78	158	118	40
919	599	321	414	289	125	274	198	76	160	117	43
955	621	334	439	307	132	271	196	75	156	116	41
927	599	327	418	296	122	272	197	75	154	111	43
928	606	323	422	293	129	273	199	75	155	114	41
935	606	329	427	297	130	277	204	73	158	113	44
945	609	336	431	302	129	273	198	75	158	113	45
951	614	337	440	306	134	269	189	80	158	116	41
957	613	344	444	311	133	273	190	83	160	121	39
962	620	343	438	311	127	270	196	73	157	119	38
967	633	334	442	315	127	267	201	67	160	121	39
964	635	329	446	315	131	270	197	74	155	116	38
970	638	331	450	315	135	271	200	71	152	114	38
977	637	340	454	308	146	268	194	74	155	115	39
979	639	340	457	311	146	266	190	76	158	113	44

表6 臺灣地區歷年勞動力之年齡(續2)

單位：%

年 月 別 Year & month	總 計 Total			1 5 ~ 2 4 歲 Years					
	計 Both sexes	男 Male	女 Female	計 Both sexes	男 Male	女 Female	1 5 ~ 1 9 歲 Years		
							計 Both sexes	男 Male	女 Female
六十七年平均 Ave., 1978	100.00	67.07	32.93	29.10	14.17	14.93	13.83	6.82	7.01
六十八年平均 Ave., 1979	100.00	66.86	33.14	28.16	13.44	14.71	13.33	6.48	6.84
六十九年平均 Ave., 1980	100.00	66.46	33.54	26.98	12.56	14.42	12.27	5.92	6.34
七十年平均 Ave., 1981	100.00	66.57	33.43	26.08	12.04	14.04	11.50	5.56	5.94
七十一年平均 Ave., 1982	100.00	66.17	33.83	25.13	11.59	13.54	10.67	5.21	5.46
七十二年平均 Ave., 1983	100.00	64.50	35.50	24.21	10.97	13.24	9.85	4.73	5.12
七十三年平均 Ave., 1984	100.00	63.78	36.22	23.17	10.42	12.74	8.96	4.36	4.61
七十四年平均 Ave., 1985	100.00	63.53	36.47	22.10	9.88	12.22	8.28	3.98	4.29
七十五年平均 Ave., 1986	100.00	62.39	37.61	21.44	9.45	11.99	7.80	3.74	4.07
七十六年平均 Ave., 1987	100.00	61.90	38.10	20.56	9.04	11.52	7.17	3.50	3.68
七十七年平均 Ave., 1988	100.00	62.21	37.79	19.19	8.32	10.87	6.37	3.09	3.28
七十八年平均 Ave., 1989	100.00	62.35	37.65	18.33	7.99	10.34	5.86	2.86	3.00
七十九年平均 Ave., 1990	100.00	62.48	37.52	17.20	7.47	9.73	5.13	2.51	2.62
八十年平均 Ave., 1991	100.00	62.49	37.51	16.45	7.20	9.25	4.73	2.30	2.42
八十一年平均 Ave., 1992	100.00	62.30	37.70	15.70	7.06	8.64	4.30	2.14	2.16
八十二年平均 Ave., 1993	100.00	61.94	38.06	15.11	6.79	8.31	4.02	2.01	2.01
八十三年平均 Ave., 1994	100.00	61.62	38.38	14.98	6.83	8.15	4.20	2.20	2.00
八十四年平均 Ave., 1995	100.00	61.44	38.56	14.40	6.65	7.75	4.10	2.17	1.94
八十五年平均 Ave., 1996	100.00	60.82	39.18	13.89	6.32	7.57	3.92	2.05	1.88
八十六年平均 Ave., 1997	100.00	60.76	39.24	13.59	6.18	7.41	3.70	1.93	1.77
八十七年平均 Ave., 1998	100.00	60.54	39.46	13.19	5.93	7.27	3.27	1.71	1.56
八十八年平均 Ave., 1999	100.00	60.12	39.88	13.32	6.02	7.30	3.14	1.68	1.46
八十九年平均 Ave., 2000	100.00	59.97	40.03	13.11	6.03	7.08	2.86	1.55	1.30
九十年平均 Ave., 2001	100.00	59.55	40.45	12.68	5.73	6.96	2.50	1.32	1.18
九十一年平均 Ave., 2002	100.00	59.14	40.86	12.18	5.39	6.79	2.23	1.17	1.06
九十二年平均 Ave., 2003	100.00	58.60	41.40	11.35	4.92	6.43	1.90	0.98	0.92
一 月 Jan.	100.00	58.88	41.12	11.69	5.33	6.36	2.03	1.16	0.87
二 月 Feb.	100.00	58.78	41.22	11.53	5.10	6.43	1.94	1.09	0.85
三 月 Mar.	100.00	58.67	41.33	11.45	4.93	6.52	1.88	0.97	0.91
四 月 Apr.	100.00	58.67	41.33	11.30	4.91	6.39	1.86	0.93	0.93
五 月 May	100.00	58.68	41.32	11.18	4.97	6.21	1.79	0.89	0.90
六 月 June	100.00	58.69	41.31	11.12	4.91	6.21	1.77	0.86	0.91
七 月 July	100.00	58.57	41.43	11.56	4.94	6.62	2.01	0.94	1.07
八 月 Aug.	100.00	58.51	41.49	11.64	4.86	6.77	2.08	1.01	1.07
九 月 Sept.	100.00	58.50	41.50	11.38	4.75	6.63	1.97	0.98	0.99
十 月 Oct.	100.00	58.48	41.52	11.30	4.78	6.52	1.89	0.97	0.92
十 一 月 Nov.	100.00	58.41	41.59	11.11	4.78	6.33	1.82	0.95	0.87
十 二 月 Dec.	100.00	58.34	41.66	10.98	4.81	6.17	1.78	0.97	0.81
九十二年平均 Ave., 2004	100.00	58.28	41.72	10.83	4.77	6.06	1.71	0.91	0.80
一 月 Jan.	100.00	58.30	41.70	10.88	4.73	6.15	1.72	0.94	0.78
二 月 Feb.	100.00	58.30	41.70	10.78	4.73	6.05	1.66	0.87	0.79
三 月 Mar.	100.00	58.33	41.67	10.68	4.65	6.03	1.64	0.82	0.82
四 月 Apr.	100.00	58.38	41.62	10.66	4.71	5.95	1.61	0.85	0.76
五 月 May	100.00	58.33	41.67	10.68	4.81	5.87	1.60	0.86	0.74
六 月 June	100.00	58.25	41.75	10.75	4.82	5.93	1.70	0.85	0.85
七 月 July	100.00	58.07	41.93	11.16	4.81	6.35	1.87	0.93	0.95
八 月 Aug.	100.00	58.18	41.82	11.22	4.76	6.46	1.90	1.03	0.87
九 月 Sept.	100.00	58.33	41.67	10.90	4.75	6.16	1.80	0.95	0.85
十 月 Oct.	100.00	58.40	41.60	10.87	4.80	6.07	1.73	0.96	0.77
十 一 月 Nov.	100.00	58.33	41.67	10.75	4.87	5.88	1.67	0.97	0.71
十 二 月 Dec.	100.00	58.17	41.83	10.62	4.81	5.81	1.63	0.95	0.68

TABLE 6. AGE OF LABOR FORCE, BY YEAR IN TAIWAN AREA(Cont.2)

Unit : %

2 0 ~ 2 4 歲			2 5 ~ 4 4 歲								
Years			Years								
計	男	女	計	男	女	2 5 ~ 2 9 歲			3 0 ~ 3 4 歲		
						計	男	女	計	男	女
Both sexes	Male	Female	Both sexes	Male	Female	Both sexes	Male	Female	Both sexes	Male	Female
15.27	7.35	7.92	45.92	32.60	13.31	16.19	11.41	4.78	10.20	7.34	2.85
14.83	6.96	7.87	46.70	33.13	13.56	16.67	11.78	4.89	10.59	7.64	2.94
14.71	6.63	8.08	47.94	33.86	14.08	17.32	12.12	5.20	11.09	7.87	3.22
14.58	6.48	8.10	48.86	34.57	14.29	17.46	12.25	5.22	12.26	8.70	3.56
14.46	6.38	8.07	49.96	34.94	15.02	17.42	12.04	5.38	14.01	9.96	4.05
14.36	6.23	8.13	51.09	34.57	16.52	17.42	11.73	5.69	15.01	10.24	4.78
14.21	6.07	8.14	52.16	34.74	17.43	17.53	11.60	5.94	15.56	10.49	5.08
13.82	5.89	7.92	53.19	35.19	18.00	17.53	11.45	6.08	16.02	10.75	5.27
13.64	5.72	7.92	54.06	34.98	19.08	17.40	11.09	6.31	16.22	10.67	5.56
13.39	5.55	7.84	54.96	35.05	19.91	17.37	10.88	6.49	16.27	10.50	5.78
12.83	5.24	7.59	56.24	36.00	20.24	17.57	11.00	6.58	16.34	10.62	5.72
12.47	5.13	7.34	57.13	36.49	20.64	17.54	10.84	6.70	16.36	10.66	5.70
12.07	4.96	7.11	58.58	37.48	21.10	17.55	10.80	6.74	16.57	10.80	5.77
11.72	4.89	6.83	59.68	38.06	21.62	17.29	10.58	6.71	16.40	10.69	5.71
11.40	4.92	6.47	60.55	38.24	22.31	16.93	10.24	6.69	16.47	10.63	5.84
11.08	4.79	6.30	61.02	38.16	22.86	16.41	9.81	6.60	16.56	10.57	5.99
10.78	4.64	6.14	61.10	37.89	23.21	15.97	9.46	6.51	16.43	10.39	6.04
10.30	4.48	5.81	61.17	37.72	23.45	15.70	9.20	6.50	16.25	10.22	6.03
9.96	4.27	5.69	61.26	37.38	23.88	15.46	8.97	6.49	16.17	10.03	6.14
9.89	4.25	5.64	60.76	36.97	23.79	15.15	8.75	6.40	15.88	9.82	6.05
9.92	4.22	5.71	60.57	36.62	23.95	15.00	8.58	6.41	15.63	9.58	6.05
10.18	4.34	5.84	59.95	36.03	23.93	14.71	8.35	6.36	15.34	9.35	5.99
10.25	4.48	5.77	59.61	35.57	24.04	14.53	8.16	6.37	15.14	9.11	6.02
10.18	4.40	5.78	59.38	35.09	24.29	14.36	7.98	6.39	15.00	8.91	6.09
9.95	4.22	5.73	59.13	34.63	24.50	14.57	7.99	6.58	14.80	8.71	6.09
9.45	3.94	5.51	58.93	34.16	24.77	14.71	7.98	6.72	14.58	8.48	6.09
9.66	4.17	5.49	59.04	34.28	24.76	14.70	8.00	6.70	14.75	8.56	6.19
9.60	4.02	5.58	59.00	34.28	24.72	14.63	7.94	6.68	14.74	8.67	6.07
9.56	3.96	5.61	59.01	34.26	24.75	14.70	7.92	6.78	14.66	8.61	6.05
9.44	3.98	5.46	59.09	34.41	24.67	14.73	8.05	6.68	14.63	8.51	6.13
9.39	4.08	5.31	59.16	34.44	24.71	14.75	8.07	6.68	14.62	8.52	6.10
9.35	4.05	5.30	59.11	34.28	24.83	14.70	7.95	6.75	14.60	8.54	6.06
9.55	4.00	5.55	58.71	34.11	24.60	14.59	7.94	6.65	14.54	8.48	6.06
9.55	3.85	5.70	58.64	34.04	24.61	14.63	7.97	6.66	14.48	8.43	6.05
9.41	3.77	5.64	58.71	34.06	24.65	14.66	8.00	6.66	14.46	8.39	6.07
9.41	3.81	5.60	58.84	33.94	24.90	14.79	8.03	6.76	14.44	8.36	6.08
9.29	3.83	5.47	58.91	33.90	25.01	14.79	7.95	6.84	14.48	8.36	6.12
9.20	3.84	5.37	58.95	33.96	25.00	14.81	7.95	6.86	14.51	8.36	6.15
9.12	3.86	5.26	58.66	33.62	25.04	15.02	8.03	7.00	14.24	8.19	6.04
9.16	3.79	5.37	59.03	33.95	25.08	14.97	8.03	6.95	14.48	8.33	6.15
9.12	3.86	5.26	59.03	33.85	25.18	15.01	8.03	6.98	14.46	8.39	6.07
9.04	3.83	5.21	58.90	33.86	25.04	14.98	8.01	6.97	14.41	8.34	6.07
9.05	3.86	5.18	58.83	33.88	24.95	14.95	7.97	6.98	14.36	8.25	6.11
9.08	3.95	5.13	58.77	33.77	25.01	14.93	8.05	6.88	14.32	8.23	6.09
9.05	3.97	5.08	58.68	33.60	25.07	14.98	8.07	6.91	14.23	8.19	6.04
9.29	3.88	5.40	58.44	33.36	25.08	15.06	8.01	7.05	14.14	8.11	6.03
9.32	3.73	5.59	58.37	33.34	25.03	15.04	8.01	7.03	14.09	8.08	6.01
9.10	3.79	5.31	58.49	33.50	25.00	15.05	8.07	6.98	14.10	8.10	5.99
9.14	3.84	5.30	58.44	33.46	24.97	15.12	8.11	7.01	14.08	8.05	6.04
9.08	3.91	5.17	58.44	33.48	24.96	15.08	8.01	7.06	14.09	8.14	5.95
8.98	3.86	5.13	58.53	33.40	25.13	15.08	7.94	7.14	14.10	8.14	5.96

表6 臺灣地區歷年勞動力之年齡(續完)

單位：%

年 月 別 Year & month	2 5 ~ 4 4 歲 Years						計 Both sexes	男 Male	女 Female	4 5 ~ 4 9 歲 Years					
	3 5 ~ 3 9 歲 Years			4 0 ~ 4 4 歲 Years						計 Both sexes	男 Male	女 Female	4 5 ~ 4 9 歲 Years		
	計 Both sexes	男 Male	女 Female	計 Both sexes	男 Male	女 Female							計 Both sexes	男 Male	女 Female
六十七年平均 Ave., 1978	10.31	7.31	3.01	9.21	6.55	2.67	24.00	19.44	4.56	8.63	6.59	2.04			
六十八年平均 Ave., 1979	10.28	7.22	3.06	9.15	6.49	2.67	24.15	19.39	4.76	8.45	6.35	2.10			
六十九年平均 Ave., 1980	10.27	7.36	2.91	9.26	6.51	2.75	24.13	19.20	4.94	8.32	6.12	2.20			
七十年平均 Ave., 1981	9.84	7.08	2.76	9.29	6.54	2.75	24.07	19.07	5.00	8.08	5.89	2.20			
七十一年平均 Ave., 1982	9.20	6.41	2.79	9.33	6.52	2.81	23.93	18.78	5.15	7.97	5.73	2.24			
七十二年平均 Ave., 1983	9.42	6.36	3.06	9.23	6.25	2.99	23.66	18.07	5.59	7.84	5.47	2.37			
七十三年平均 Ave., 1984	9.88	6.56	3.31	9.19	6.08	3.10	23.60	17.71	5.89	7.85	5.37	2.47			
七十四年平均 Ave., 1985	10.79	7.13	3.65	8.86	5.86	3.00	23.51	17.46	6.05	7.90	5.37	2.53			
七十五年平均 Ave., 1986	12.00	7.73	4.27	8.43	5.49	2.94	23.17	16.87	6.30	7.97	5.31	2.65			
七十六年平均 Ave., 1987	13.04	8.33	4.71	8.28	5.34	2.94	23.11	16.67	6.44	7.94	5.28	2.66			
七十七年平均 Ave., 1988	13.82	8.88	4.94	8.50	5.50	3.00	23.26	16.80	6.46	7.99	5.34	2.65			
七十八年平均 Ave., 1989	14.30	9.21	5.08	8.94	5.78	3.16	23.10	16.68	6.41	7.89	5.29	2.60			
七十九年平均 Ave., 1990	14.87	9.63	5.24	9.60	6.25	3.35	22.80	16.38	6.42	7.77	5.23	2.54			
八十年平均 Ave., 1991	15.13	9.75	5.38	10.86	7.03	3.82	22.37	16.02	6.34	7.30	4.94	2.36			
八十一年平均 Ave., 1992	15.31	9.73	5.58	11.84	7.64	4.20	22.24	15.79	6.45	7.27	4.86	2.41			
八十二年平均 Ave., 1993	15.40	9.71	5.69	12.65	8.06	4.59	22.27	15.69	6.58	7.42	4.95	2.48			
八十三年平均 Ave., 1994	15.40	9.68	5.72	13.29	8.35	4.94	22.31	15.58	6.72	7.78	5.14	2.64			
八十四年平均 Ave., 1995	15.50	9.69	5.80	13.72	8.61	5.11	22.73	15.70	7.03	8.51	5.56	2.95			
八十五年平均 Ave., 1996	15.55	9.63	5.92	14.08	8.75	5.33	23.26	15.84	7.42	9.52	6.14	3.39			
八十六年平均 Ave., 1997	15.59	9.63	5.96	14.13	8.76	5.37	24.06	16.34	7.72	10.46	6.74	3.72			
八十七年平均 Ave., 1998	15.72	9.69	6.03	14.22	8.76	5.46	24.66	16.75	7.90	11.04	7.11	3.93			
八十八年平均 Ave., 1999	15.61	9.53	6.08	14.30	8.79	5.51	25.24	16.91	8.32	11.46	7.27	4.20			
八十九年平均 Ave., 2000	15.54	9.48	6.05	14.41	8.81	5.60	25.80	17.22	8.57	11.90	7.54	4.36			
九十年平均 Ave., 2001	15.57	9.37	6.20	14.45	8.82	5.62	26.48	17.61	8.87	12.32	7.74	4.58			
九十一年平均 Ave., 2002	15.23	9.14	6.10	14.53	8.80	5.73	27.13	17.92	9.21	12.26	7.67	4.59			
九十二年平均 Ave., 2003	14.98	8.87	6.11	14.67	8.83	5.84	28.13	18.33	9.80	12.51	7.75	4.76			
一 月 Jan.	15.00	8.97	6.02	14.59	8.75	5.84	27.68	18.12	9.56	12.35	7.72	4.63			
二 月 Feb.	15.03	8.90	6.12	14.61	8.76	5.85	27.84	18.19	9.65	12.42	7.75	4.66			
三 月 Mar.	15.05	8.93	6.12	14.60	8.81	5.80	27.89	18.21	9.68	12.43	7.73	4.70			
四 月 Apr.	15.09	8.98	6.11	14.63	8.87	5.76	28.02	18.10	9.91	12.57	7.63	4.94			
五 月 May	15.08	8.94	6.13	14.72	8.92	5.80	28.08	18.08	10.00	12.55	7.71	4.84			
六 月 June	15.07	8.90	6.17	14.74	8.89	5.84	28.17	18.31	9.86	12.50	7.80	4.70			
七 月 July	14.98	8.88	6.10	14.60	8.81	5.79	28.16	18.32	9.84	12.44	7.70	4.74			
八 月 Aug.	14.92	8.82	6.10	14.62	8.82	5.80	28.15	18.41	9.74	12.44	7.69	4.75			
九 月 Sept.	14.91	8.80	6.11	14.68	8.86	5.81	28.38	18.55	9.83	12.53	7.81	4.72			
十 月 Oct.	14.85	8.71	6.14	14.75	8.83	5.92	28.31	18.65	9.66	12.57	7.88	4.69			
十一 月 Nov.	14.90	8.78	6.12	14.75	8.81	5.93	28.41	18.55	9.86	12.63	7.82	4.81			
十二 月 Dec.	14.88	8.78	6.10	14.75	8.86	5.89	28.49	18.43	10.06	12.65	7.74	4.92			
九十三年平均 Ave., 2004	14.74	8.64	6.10	14.66	8.75	5.90	28.98	18.76	10.22	12.72	7.79	4.93			
一 月 Jan.	14.83	8.73	6.10	14.75	8.86	5.89	28.57	18.52	10.05	12.65	7.77	4.88			
二 月 Feb.	14.84	8.67	6.17	14.72	8.76	5.96	28.67	18.60	10.07	12.67	7.79	4.88			
三 月 Mar.	14.82	8.71	6.10	14.70	8.80	5.90	28.87	18.71	10.16	12.75	7.82	4.92			
四 月 Apr.	14.78	8.76	6.02	14.73	8.89	5.84	28.96	18.68	10.28	12.76	7.78	4.98			
五 月 May	14.75	8.72	6.03	14.77	8.77	6.00	29.01	18.61	10.39	12.75	7.75	5.00			
六 月 June	14.73	8.61	6.12	14.74	8.73	6.01	29.02	18.65	10.36	12.69	7.79	4.90			
七 月 July	14.70	8.55	6.14	14.55	8.69	5.86	28.87	18.75	10.13	12.67	7.81	4.86			
八 月 Aug.	14.72	8.55	6.17	14.52	8.69	5.82	28.86	18.91	9.95	12.62	7.79	4.83			
九 月 Sept.	14.75	8.63	6.12	14.59	8.70	5.89	29.10	18.95	10.15	12.70	7.76	4.94			
十 月 Oct.	14.67	8.60	6.07	14.56	8.71	5.85	29.22	19.02	10.20	12.77	7.81	4.97			
十一 月 Nov.	14.66	8.59	6.07	14.61	8.74	5.88	29.31	18.87	10.44	12.81	7.81	5.01			
十二 月 Dec.	14.69	8.59	6.09	14.66	8.72	5.94	29.32	18.87	10.46	12.81	7.81	5.00			

TABLE 6. AGE OF LABOR FORCE, BY YEAR IN TAIWAN AREA(Cont. End)

Unit : %

4 5 ~ 6 4 歲									6 5 歲 及 以 上		
Years									Years & over		
5 0 ~ 5 4 歲			5 5 ~ 5 9 歲			6 0 ~ 6 4 歲			計	男	女
Years			Years			Years					
計	男	女	計	男	女	計	男	女	Both sexes	Male	Female
Both sexes	Male	Female	Both sexes	Male	Female	Both sexes	Male	Female			
7.46	6.11	1.35	5.06	4.26	0.80	2.85	2.48	0.37	0.99	0.86	0.13
7.66	6.24	1.41	5.24	4.38	0.87	2.79	2.42	0.38	1.00	0.89	0.11
7.75	6.26	1.49	5.32	4.43	0.89	2.74	2.38	0.36	0.95	0.85	0.10
7.67	6.13	1.53	5.46	4.56	0.90	2.86	2.49	0.37	0.99	0.88	0.11
7.48	5.92	1.56	5.55	4.61	0.94	2.92	2.52	0.40	0.98	0.87	0.12
7.16	5.47	1.69	5.66	4.60	1.06	3.00	2.52	0.48	1.04	0.89	0.15
6.95	5.17	1.78	5.76	4.63	1.13	3.05	2.53	0.51	1.07	0.91	0.16
6.73	4.90	1.83	5.75	4.61	1.14	3.13	2.59	0.54	1.20	1.00	0.20
6.48	4.61	1.87	5.62	4.40	1.22	3.10	2.54	0.56	1.33	1.09	0.24
6.36	4.46	1.90	5.54	4.29	1.25	3.26	2.64	0.62	1.37	1.13	0.24
6.38	4.49	1.89	5.51	4.23	1.28	3.38	2.75	0.64	1.30	1.09	0.22
6.38	4.49	1.89	5.54	4.06	1.28	3.49	2.84	0.65	1.44	1.19	0.26
6.43	4.49	1.93	5.11	3.84	1.27	3.49	2.82	0.68	1.42	1.15	0.27
6.54	4.55	1.99	4.96	3.69	1.28	3.56	2.84	0.72	1.51	1.22	0.29
6.57	4.57	2.00	4.90	3.58	1.32	3.51	2.77	0.74	1.51	1.22	0.29
6.55	4.54	2.01	4.87	3.53	1.33	3.44	2.67	0.77	1.60	1.30	0.30
6.48	4.46	2.02	4.79	3.48	1.32	3.25	2.51	0.74	1.62	1.31	0.31
6.19	4.25	1.94	4.83	3.47	1.36	3.20	2.42	0.78	1.69	1.36	0.33
5.85	3.98	1.87	4.85	3.47	1.37	3.04	2.25	0.79	1.60	1.27	0.32
5.75	3.92	1.83	4.83	3.45	1.38	3.02	2.23	0.79	1.59	1.27	0.32
6.02	4.10	1.91	4.70	3.38	1.32	2.90	2.16	0.74	1.58	1.25	0.33
6.43	4.35	2.08	4.49	3.19	1.31	2.85	2.11	0.74	1.49	1.15	0.34
6.85	4.60	2.25	4.29	3.05	1.23	2.76	2.03	0.73	1.48	1.14	0.34
7.44	5.00	2.45	4.03	2.88	1.14	2.70	1.99	0.70	1.45	1.12	0.33
8.22	5.44	2.78	3.96	2.83	1.13	2.69	1.99	0.70	1.56	1.19	0.36
8.88	5.80	3.08	4.04	2.84	1.20	2.71	1.94	0.77	1.58	1.19	0.40
8.60	5.59	3.01	4.00	2.85	1.15	2.73	1.97	0.77	1.59	1.16	0.44
8.64	5.65	2.99	4.05	2.81	1.23	2.74	1.97	0.77	1.62	1.20	0.42
8.70	5.67	3.03	4.04	2.86	1.18	2.72	1.95	0.77	1.65	1.27	0.38
8.79	5.75	3.04	3.98	2.84	1.15	2.68	1.89	0.79	1.60	1.24	0.36
8.85	5.74	3.11	3.97	2.73	1.24	2.70	1.89	0.81	1.58	1.19	0.39
8.93	5.76	3.17	4.01	2.82	1.19	2.73	1.93	0.80	1.61	1.19	0.41
8.97	5.81	3.17	4.05	2.87	1.18	2.70	1.95	0.75	1.57	1.20	0.38
8.95	5.88	3.07	4.08	2.87	1.22	2.67	1.96	0.71	1.57	1.21	0.36
9.05	5.92	3.13	4.08	2.91	1.18	2.71	1.92	0.79	1.53	1.14	0.39
9.01	5.98	3.03	4.03	2.85	1.18	2.71	1.95	0.76	1.54	1.11	0.43
9.01	5.99	3.02	4.07	2.81	1.26	2.70	1.93	0.77	1.56	1.17	0.39
9.06	5.90	3.16	4.08	2.85	1.23	2.70	1.95	0.75	1.58	1.15	0.42
9.33	6.06	3.27	4.29	2.99	1.29	2.64	1.92	0.73	1.53	1.13	0.40
9.13	5.90	3.22	4.12	2.91	1.20	2.68	1.94	0.74	1.52	1.09	0.42
9.14	5.96	3.18	4.16	2.89	1.27	2.69	1.96	0.74	1.53	1.12	0.40
9.20	5.96	3.24	4.20	2.92	1.28	2.72	2.00	0.72	1.55	1.11	0.44
9.29	5.99	3.30	4.23	2.96	1.27	2.68	1.95	0.73	1.55	1.11	0.44
9.31	6.02	3.30	4.30	2.99	1.31	2.64	1.85	0.78	1.54	1.14	0.40
9.33	5.97	3.36	4.33	3.03	1.30	2.66	1.85	0.81	1.56	1.18	0.38
9.34	6.01	3.33	4.25	3.02	1.23	2.62	1.91	0.71	1.53	1.15	0.37
9.37	6.13	3.24	4.28	3.05	1.23	2.59	1.95	0.65	1.55	1.17	0.38
9.40	6.19	3.21	4.35	3.07	1.28	2.64	1.92	0.72	1.51	1.14	0.37
9.44	6.21	3.22	4.37	3.06	1.31	2.64	1.95	0.69	1.48	1.11	0.37
9.49	6.19	3.30	4.41	2.99	1.42	2.60	1.88	0.72	1.50	1.12	0.38
9.49	6.20	3.30	4.43	3.02	1.42	2.58	1.85	0.74	1.53	1.10	0.43

表7 臺灣地區歷年年齡組別之勞動力參與率

單位：%

年 月 別 Year & month	總 計 Total			1 5 ~ 2 4 歲 Years					
	計 Both sexes	男 Male	女 Female	計 Both sexes	男 Male	女 Female	1 5 ~ 1 9 歲 Years		
							計 Both sexes	男 Male	女 Female
六十七年平均 Ave., 1978	58.76	77.96	39.13	53.53	56.79	50.78	44.72	43.64	45.83
六十八年平均 Ave., 1979	58.73	77.95	39.23	53.11	55.96	50.74	44.13	42.80	45.47
六十九年平均 Ave., 1980	58.26	77.11	39.25	51.84	53.87	50.20	41.57	40.15	42.99
七十年平均 Ave., 1981	57.82	76.78	38.76	50.94	52.53	49.65	39.86	38.47	41.25
七十一年平均 Ave., 1982	57.93	76.47	39.30	50.25	51.73	49.05	38.29	37.21	39.38
七十二年平均 Ave., 1983	59.26	76.36	42.12	50.75	51.49	50.15	37.66	36.17	39.16
七十三年平均 Ave., 1984	59.72	76.11	43.30	50.25	50.54	50.02	35.74	34.67	36.82
七十四年平均 Ave., 1985	59.49	75.47	43.46	49.05	48.90	49.16	33.93	32.52	35.36
七十五年平均 Ave., 1986	60.37	75.15	45.51	49.57	48.52	50.44	33.53	31.92	35.16
七十六年平均 Ave., 1987	60.93	75.24	46.54	49.31	47.98	50.41	32.09	31.11	33.08
七十七年平均 Ave., 1988	60.21	74.83	45.56	47.10	45.43	48.47	28.98	28.01	29.94
七十八年平均 Ave., 1989	60.12	74.84	45.35	46.29	44.69	47.61	27.62	26.85	28.39
七十九年平均 Ave., 1990	59.24	73.96	44.50	43.93	42.19	45.36	24.68	24.12	25.24
八十年平均 Ave., 1991	59.11	73.80	44.39	42.63	41.05	43.93	22.86	22.28	23.45
八十一年平均 Ave., 1992	59.34	73.78	44.83	41.55	40.83	42.15	21.20	21.07	21.32
八十二年平均 Ave., 1993	58.82	72.67	44.89	39.65	38.46	40.68	19.44	19.30	19.59
八十三年平均 Ave., 1994	58.96	72.44	45.40	39.78	38.84	40.60	20.21	20.98	19.43
八十四年平均 Ave., 1995	58.71	72.03	45.34	38.46	37.93	38.93	19.46	20.40	18.50
八十五年平均 Ave., 1996	58.44	71.13	45.76	37.40	36.44	38.25	18.71	19.40	18.00
八十六年平均 Ave., 1997	58.33	71.09	45.64	36.88	36.07	37.59	17.94	18.69	17.18
八十七年平均 Ave., 1998	58.04	70.58	45.60	35.96	34.76	37.01	16.13	16.82	15.44
八十八年平均 Ave., 1999	57.93	69.93	46.03	36.56	35.29	37.69	16.09	17.13	15.03
八十九年平均 Ave., 2000	57.68	69.42	46.02	36.28	35.28	37.18	15.14	16.24	14.00
九十年平均 Ave., 2001	57.23	68.47	46.10	35.47	33.56	37.21	13.73	14.19	13.24
九十一年平均 Ave., 2002	57.34	68.22	46.59	35.29	32.75	37.59	13.03	13.42	12.62
九十二年平均 Ave., 2003	57.34	67.69	47.14	33.91	30.79	36.76	11.71	11.77	11.65
一 月 Jan.	57.34	67.99	46.84	34.50	32.97	35.89	12.29	13.77	10.75
二 月 Feb.	57.24	67.75	46.88	34.08	31.62	36.33	11.78	12.92	10.58
三 月 Mar.	57.23	67.61	46.98	33.90	30.59	36.91	11.49	11.57	11.41
四 月 Apr.	57.21	67.60	46.96	33.52	30.54	36.23	11.34	11.09	11.59
五 月 May	57.13	67.53	46.88	33.11	30.81	35.21	10.95	10.68	11.24
六 月 June	57.26	67.70	46.97	33.07	30.55	35.37	10.88	10.36	11.43
七 月 July	57.55	67.91	47.35	34.62	30.97	37.96	12.41	11.37	13.50
八 月 Aug.	57.65	67.96	47.48	35.01	30.62	39.03	12.94	12.29	13.62
九 月 Sept.	57.32	67.56	47.23	34.15	29.83	38.10	12.22	11.93	12.52
十 月 Oct.	57.34	67.58	47.26	34.04	30.14	37.61	11.77	11.81	11.74
十 一 月 Nov.	57.40	67.57	47.39	33.61	30.26	36.67	11.34	11.63	11.05
十 二 月 Dec.	57.44	67.54	47.48	33.31	30.51	35.86	11.12	11.86	10.35
九十二年平均 Ave., 2004	57.66	67.78	47.71	33.52	30.77	36.05	11.00	11.51	10.47
一 月 Jan.	57.44	67.50	47.53	33.09	30.10	35.83	10.79	11.55	10.00
二 月 Feb.	57.38	67.45	47.46	32.83	30.16	35.28	10.43	10.69	10.15
三 月 Mar.	57.41	67.53	47.46	32.65	29.78	35.28	10.31	10.10	10.54
四 月 Apr.	57.42	67.60	47.41	32.54	29.95	34.94	10.24	10.58	9.88
五 月 May	57.59	67.74	47.61	32.78	30.72	34.69	10.22	10.76	9.65
六 月 June	57.79	67.89	47.86	33.21	30.97	35.28	10.93	10.72	11.14
七 月 July	58.01	67.94	48.25	34.73	31.14	38.05	12.13	11.74	12.54
八 月 Aug.	58.04	68.11	48.13	35.05	30.94	38.85	12.34	13.07	11.57
九 月 Sept.	57.60	67.77	47.60	33.93	30.74	36.89	11.66	12.09	11.22
十 月 Oct.	57.71	67.99	47.61	34.04	31.27	36.59	11.26	12.25	10.23
十 一 月 Nov.	57.75	67.97	47.71	33.83	31.89	35.63	10.97	12.41	9.47
十 二 月 Dec.	57.77	67.81	47.91	33.53	31.59	35.32	10.76	12.26	9.19

TABLE 7. AGE LABOR FORCE PARTICIPATION RATES, BY YEAR IN TAIWAN AREA

Unit : %

			2 5 ~ 4 4 歲								
			Years								
2 0 ~ 2 4 歲			計	男	女	2 5 ~ 2 9 歲			3 0 ~ 3 4 歲		
Years						Years			Years		
計	男	女	Both sexes	Male	Female	計	男	女	計	男	女
Both sexes	Male	Female				Both sexes	Male	Female	Both sexes	Male	Female
65.16	78.83	56.13	69.54	97.39	40.90	68.39	95.83	40.64	69.48	98.22	39.64
64.98	78.39	56.44	69.69	97.55	41.05	68.36	96.03	40.35	69.26	98.14	39.26
65.30	77.52	57.81	69.93	97.52	41.62	68.96	96.12	41.57	68.75	98.15	39.71
65.23	76.52	58.34	69.74	97.54	41.27	68.80	96.24	41.20	68.62	98.13	39.56
65.31	75.90	58.82	70.37	97.32	42.81	69.34	95.71	42.89	70.03	98.09	41.08
66.63	75.90	60.92	72.47	97.11	47.34	70.93	95.32	46.45	72.79	97.99	46.92
67.55	75.30	62.74	73.66	97.18	49.68	72.25	95.44	48.99	73.64	98.11	48.59
66.90	74.13	62.37	74.01	96.91	50.62	72.66	94.87	50.44	73.85	97.93	49.19
68.27	73.51	64.93	75.55	96.74	53.91	74.19	94.45	53.88	75.30	97.82	52.22
69.21	72.86	66.84	76.61	96.74	56.07	75.36	94.41	56.30	76.58	97.66	55.01
68.31	71.71	66.14	76.44	96.86	55.59	75.67	94.50	56.77	76.23	97.93	54.02
67.83	70.88	65.85	76.51	96.77	55.84	76.39	94.23	58.49	76.00	97.85	53.62
65.73	67.95	64.26	76.19	96.53	55.43	76.32	93.75	58.79	75.67	97.49	53.34
65.42	68.09	63.63	76.53	96.57	56.06	76.95	93.87	59.93	75.68	97.44	53.37
65.13	68.80	62.59	77.39	96.61	57.71	77.88	93.88	61.76	76.67	97.59	55.17
63.69	65.94	62.08	77.68	96.28	58.74	77.92	93.16	62.66	77.07	97.26	56.40
63.88	65.06	63.02	78.15	96.12	59.87	78.38	92.92	63.87	77.68	97.14	57.75
62.95	64.83	61.57	78.21	95.83	60.35	78.93	92.75	65.18	77.76	96.79	56.33
61.68	62.87	60.82	78.60	95.41	61.60	79.47	92.59	66.46	78.30	96.21	60.04
60.91	62.40	59.84	78.80	95.38	62.04	79.81	92.53	67.18	78.59	96.41	60.45
60.48	61.27	59.92	79.17	95.18	62.98	80.51	92.44	68.65	79.27	96.32	61.91
60.13	59.82	60.36	79.36	94.81	63.72	81.01	92.17	69.89	79.35	95.78	62.58
59.41	59.43	59.39	79.60	94.54	64.52	81.22	91.49	71.00	80.08	95.72	64.20
58.11	56.90	59.08	79.71	94.09	65.31	80.98	90.93	71.24	80.37	95.06	65.53
57.22	54.70	59.23	79.97	93.57	66.33	81.34	90.12	72.74	80.86	94.90	66.75
54.83	51.33	57.64	80.34	93.12	67.55	81.51	89.31	73.86	81.45	94.82	68.09
55.58	53.90	56.92	80.14	92.95	67.30	81.71	89.58	73.95	81.42	94.47	68.37
55.17	51.92	57.77	80.02	92.90	67.12	81.20	88.91	73.61	81.42	95.80	67.05
55.04	51.21	58.11	80.07	92.89	67.22	81.51	88.52	74.60	81.23	95.40	67.08
54.45	51.64	56.70	80.16	93.29	67.02	81.57	89.90	73.37	81.17	94.36	67.98
53.94	52.49	55.10	80.28	93.46	67.10	81.76	90.41	73.29	81.12	94.51	67.72
53.93	52.29	55.25	80.48	93.36	67.61	81.58	89.12	74.20	81.35	95.08	67.60
55.51	52.09	58.28	80.40	93.46	67.35	81.31	89.39	73.39	81.58	95.17	68.01
55.77	50.35	60.13	80.46	93.41	67.52	81.48	89.71	73.41	81.60	95.10	68.14
54.75	49.09	59.31	80.15	93.00	67.31	80.99	89.28	72.86	81.26	94.38	68.16
54.98	49.88	59.08	80.40	92.75	68.04	81.60	89.41	73.91	81.30	94.27	68.37
54.59	50.39	57.97	80.64	92.85	68.45	81.67	88.77	74.73	81.74	94.51	69.00
54.23	50.68	57.09	80.85	93.16	68.54	81.77	88.75	74.94	82.15	94.74	69.58
54.44	51.01	57.26	81.25	93.30	69.25	82.67	89.44	76.06	82.14	94.85	69.51
54.14	50.18	57.33	81.05	93.22	68.87	82.53	89.36	75.84	82.26	94.83	69.73
53.97	51.24	56.17	81.06	92.99	69.14	82.59	89.28	76.04	82.24	95.63	68.89
53.70	51.05	55.83	81.03	93.19	68.87	82.36	89.03	75.84	82.23	95.30	69.19
53.19	50.13	55.72	81.16	93.70	68.68	82.45	89.24	75.85	82.27	94.81	69.80
53.67	51.51	55.46	81.37	93.69	69.10	82.44	90.18	74.92	82.38	94.88	69.94
53.85	52.07	55.33	81.54	93.57	69.56	82.83	90.42	75.43	82.29	95.02	69.64
55.67	51.37	59.23	81.53	93.29	69.83	83.45	89.99	77.08	82.25	94.79	69.82
56.08	49.59	61.44	81.44	93.23	69.71	83.27	89.90	76.81	82.03	94.37	69.78
54.52	50.15	58.13	81.04	93.02	69.12	82.44	89.45	75.59	81.62	94.16	69.17
55.07	51.06	58.39	81.14	93.15	69.19	82.77	89.81	75.90	81.76	93.73	69.87
54.91	52.12	57.22	81.21	93.28	69.20	82.49	88.77	76.37	81.97	95.05	69.00
54.51	51.66	56.87	81.46	93.22	69.77	82.39	87.88	77.03	82.37	95.62	69.26

表7 臺灣地區歷年年齡組別之勞動力參與率(續)

單位：%

年 月 別 Year & month	2 5 ~ 4 1 歲 Years						計 Both sexes	男 Male	女 Female	4 5 ~ 4 9 歲 Years		
	3 5 ~ 3 9 歲 Years			4 0 ~ 4 4 歲 Years						計 Both sexes	男 Male	女 Female
	計 Both sexes	男 Male	女 Female	計 Both sexes	男 Male	女 Female						
	計 Both sexes	男 Male	女 Female	計 Both sexes	男 Male	女 Female						
六十七年平均 Ave., 1978	70.60	98.38	41.87	70.53	98.17	41.72	61.01	86.43	27.07	69.21	95.94	36.44
六十八年平均 Ave., 1979	71.77	98.91	43.55	70.42	98.19	41.72	61.24	86.32	28.03	69.66	96.88	37.69
六十九年平均 Ave., 1980	72.13	98.56	42.97	70.86	98.26	42.72	60.55	84.94	28.62	69.62	96.66	39.14
七十年平均 Ave., 1981	72.10	98.50	42.72	70.62	98.18	42.34	60.05	84.67	28.46	68.92	96.86	38.86
七十一年平均 Ave., 1982	71.92	98.20	44.55	71.37	98.31	43.61	59.78	83.80	29.23	68.90	96.31	39.91
七十二年平均 Ave., 1983	74.07	98.18	49.06	73.34	98.03	48.03	60.52	83.07	32.24	69.86	95.94	42.90
七十三年平均 Ave., 1984	75.03	98.08	51.18	74.99	97.99	51.35	60.98	82.87	33.99	70.94	96.14	45.18
七十四年平均 Ave., 1985	75.54	98.06	52.15	75.18	97.73	51.80	60.55	81.98	34.51	71.12	95.86	45.98
七十五年平均 Ave., 1986	77.33	97.96	55.98	76.44	97.68	54.38	60.61	81.04	36.20	72.51	95.96	48.68
七十六年平均 Ave., 1987	78.09	98.16	57.35	77.07	97.66	55.71	61.18	81.65	37.10	73.05	96.29	49.39
七十七年平均 Ave., 1988	77.59	98.12	56.39	76.59	97.66	54.86	60.87	81.92	36.48	72.94	96.55	48.85
七十八年平均 Ave., 1989	77.13	98.12	55.58	76.66	97.57	55.06	60.64	82.13	36.08	72.73	96.29	48.56
七十九年平均 Ave., 1990	76.60	97.95	54.68	76.21	97.71	54.02	59.65	81.08	35.62	72.33	96.03	47.93
八十年平均 Ave., 1991	76.86	97.78	55.38	76.71	97.78	54.94	59.74	81.80	35.54	71.96	96.24	47.05
八十一年平均 Ave., 1992	78.10	97.83	57.80	76.78	97.50	55.37	60.24	82.39	36.34	72.89	96.19	48.93
八十二年平均 Ave., 1993	78.36	97.71	58.56	77.36	97.26	56.92	60.09	82.17	36.63	72.91	95.71	49.41
八十三年平均 Ave., 1994	78.29	97.40	58.78	78.27	97.14	58.91	60.24	82.37	37.12	73.48	95.70	50.61
八十四年平均 Ave., 1995	78.27	97.18	59.07	77.86	96.64	58.67	60.83	82.96	38.11	73.98	95.43	51.96
八十五年平均 Ave., 1996	78.57	96.72	60.18	78.03	96.08	59.62	60.87	82.44	39.04	74.20	94.47	53.45
八十六年平均 Ave., 1997	78.57	96.33	60.54	78.22	96.14	60.00	61.20	83.01	39.34	74.07	94.37	53.31
八十七年平均 Ave., 1998	78.84	96.26	61.09	78.05	95.53	60.33	60.81	82.80	38.91	73.61	94.03	52.83
八十八年平均 Ave., 1999	79.24	95.89	62.28	77.87	95.21	60.33	60.35	81.09	39.70	73.64	92.65	54.33
八十九年平均 Ave., 2000	79.15	95.80	62.21	78.04	94.91	60.98	59.80	80.12	39.62	73.43	92.48	54.13
九十年平均 Ave., 2001	79.85	95.62	63.90	77.71	94.45	60.80	59.13	78.93	39.47	73.43	91.76	54.90
九十一年平均 Ave., 2002	79.88	95.31	64.28	77.86	93.76	61.77	59.04	78.35	39.91	72.73	90.59	54.73
九十二年平均 Ave., 2003	80.53	94.92	66.01	77.97	93.34	62.42	59.58	78.05	41.31	73.67	91.02	56.23
一 月 Jan.	79.59	94.62	64.37	77.96	93.02	62.74	59.35	78.15	40.76	73.05	91.02	54.97
二 月 Feb.	79.91	94.22	65.45	77.66	92.58	62.56	59.45	78.10	41.01	73.22	91.08	55.22
三 月 Mar.	80.33	94.94	65.60	77.31	92.58	61.82	59.40	77.98	41.02	73.31	90.76	55.70
四 月 Apr.	80.66	95.55	65.64	77.37	93.23	61.31	59.55	77.39	41.91	74.23	89.79	58.56
五 月 May	80.65	95.29	65.89	77.72	93.53	61.70	59.48	77.03	42.12	74.00	90.77	57.17
六 月 June	80.96	95.31	66.52	78.13	93.79	62.31	59.64	77.93	41.53	73.66	91.76	55.49
七 月 July	80.94	95.62	66.16	77.87	93.55	62.03	59.78	78.18	41.56	73.47	90.61	56.20
八 月 Aug.	80.78	95.07	66.37	78.10	93.69	62.32	59.74	78.56	41.13	73.49	90.63	56.26
九 月 Sept.	80.40	94.49	66.18	78.06	93.75	62.19	59.74	78.54	41.15	73.49	91.27	55.59
十 月 Oct.	80.34	93.92	66.67	78.44	93.36	63.34	59.50	78.81	40.40	73.70	92.12	55.18
十 一 月 Nov.	80.83	94.89	66.66	78.44	93.15	63.53	59.63	78.28	41.17	74.15	91.67	56.57
十 二 月 Dec.	80.95	95.18	66.62	78.63	93.89	63.16	59.66	77.60	41.91	74.30	90.73	57.83
九十二年平均 Ave., 2004	81.39	95.18	67.52	78.91	93.73	63.93	59.96	78.10	42.03	74.32	90.97	57.64
一 月 Jan.	80.79	94.72	66.73	78.72	93.93	63.30	59.67	77.85	41.72	74.12	90.99	57.22
二 月 Feb.	80.98	94.22	67.63	78.55	92.86	64.05	59.63	77.84	41.64	73.96	90.74	57.09
三 月 Mar.	81.02	94.96	66.98	78.60	93.50	63.51	59.91	78.07	41.94	74.41	91.07	57.65
四 月 Apr.	81.05	95.81	66.21	78.97	94.85	62.92	59.97	77.80	42.34	74.52	90.75	58.25
五 月 May	81.27	95.82	66.63	79.49	93.87	64.96	60.11	77.61	42.81	74.46	90.53	58.39
六 月 June	81.58	95.15	67.94	79.56	93.71	65.24	60.21	77.94	42.72	74.31	91.31	57.32
七 月 July	81.66	94.76	68.49	78.87	93.66	63.91	60.02	78.42	41.85	74.35	91.61	57.05
八 月 Aug.	81.88	94.98	68.73	78.69	93.69	63.51	59.93	79.05	41.06	74.06	91.37	56.75
九 月 Sept.	81.65	95.39	67.87	78.55	93.13	63.81	59.81	78.39	41.46	73.86	90.24	57.47
十 月 Oct.	81.43	95.36	67.47	78.68	93.71	63.51	60.05	78.66	41.66	74.34	90.87	57.81
十 一 月 Nov.	81.46	95.39	67.49	79.00	94.01	63.84	60.15	77.89	42.61	74.71	91.08	58.36
十 二 月 Dec.	81.88	95.67	68.04	79.30	93.86	64.60	60.03	77.68	42.58	74.74	91.13	58.36

TABLE 7. AGE LABOR FORCE PARTICIPATION RATES, BY YEAR IN TAIWAN AREA(Cont.)

Unit : %

4 5 ~ 6 4 歲 Years									6 5 歲 及 以 上 Years & over		
5 0 ~ 5 4 歲 Years			5 5 ~ 5 9 歲 Years			6 0 ~ 6 4 歲 Years			計 Both sexes	男 Male	女 Female
計 Both sexes	男 Male	女 Female	計 Both sexes	男 Male	女 Female	計 Both sexes	男 Male	女 Female			
65.36	90.57	28.87	56.81	82.07	21.53	43.53	67.23	12.98	9.48	16.82	2.47
66.01	91.19	29.70	57.46	82.01	22.87	42.51	64.97	13.19	9.26	16.74	2.00
66.02	90.87	30.70	56.30	79.74	22.86	40.83	62.35	12.40	8.48	15.27	1.78
65.70	90.96	31.09	56.48	80.00	22.73	40.76	62.21	12.19	8.55	15.24	1.86
65.22	90.50	31.70	56.99	79.89	23.75	40.35	60.76	12.85	8.48	14.88	2.01
65.68	89.81	35.07	58.31	79.82	26.84	41.29	60.18	15.61	9.11	15.35	2.70
66.32	90.39	37.37	58.82	79.80	28.28	41.33	59.53	16.48	9.07	15.04	2.80
65.98	90.19	38.44	58.09	79.00	28.07	41.07	58.36	17.01	9.74	15.72	3.36
65.96	90.12	39.69	57.98	78.12	30.04	40.17	56.14	17.59	10.53	16.66	3.89
66.12	90.41	40.54	58.50	79.11	30.94	41.82	57.66	19.32	10.59	16.70	3.88
65.62	91.06	39.47	58.49	80.18	30.90	41.68	57.50	19.05	9.64	15.21	3.43
65.54	91.71	39.03	58.07	80.68	30.71	41.98	58.11	18.95	10.34	16.03	3.92
65.04	90.87	39.16	56.43	79.73	29.95	40.90	56.38	19.06	9.77	14.80	4.02
65.64	91.23	39.97	56.29	80.92	29.94	41.84	57.87	20.04	9.93	14.92	4.12
65.98	91.63	40.19	56.72	81.77	30.92	41.97	58.50	20.34	9.69	14.48	4.07
65.80	91.00	40.46	56.06	81.15	30.81	41.61	58.25	20.88	9.83	14.72	4.00
66.11	90.62	41.41	55.52	80.75	30.44	40.61	58.04	20.14	9.68	14.38	4.04
65.79	90.12	41.30	55.75	80.86	31.13	41.06	59.13	21.09	9.79	14.39	4.24
65.30	88.68	41.78	55.18	80.09	30.89	39.79	57.81	21.03	8.95	13.05	3.98
65.09	88.57	41.48	54.75	79.21	30.89	40.10	59.31	20.99	8.76	12.87	3.86
65.49	89.08	41.77	53.52	77.92	29.72	38.25	57.89	19.26	8.51	12.45	3.89
64.25	86.82	41.60	52.31	74.91	30.13	37.24	56.27	19.01	7.92	11.49	3.84
63.91	85.56	42.14	50.54	72.59	28.84	35.68	53.92	18.42	7.71	11.25	3.73
62.33	83.37	41.14	49.22	71.12	27.71	34.15	52.01	17.30	7.39	10.91	3.52
62.78	82.86	42.60	49.13	70.78	27.88	33.89	51.66	17.17	7.79	11.54	3.78
63.59	83.07	44.09	48.53	68.80	28.59	34.03	50.24	18.76	7.78	11.38	4.01
63.26	82.27	44.24	48.85	70.15	27.88	34.37	51.00	18.72	7.89	11.13	4.45
63.08	82.55	43.61	49.29	69.08	29.81	34.41	51.10	18.70	7.99	11.56	4.22
63.13	82.36	43.92	49.08	70.03	28.48	34.06	50.42	18.66	8.12	12.17	3.84
63.39	82.99	43.81	48.13	69.07	27.49	33.56	48.90	19.14	7.85	11.88	3.60
63.49	82.24	44.68	47.72	66.25	29.50	33.87	48.95	19.71	7.76	11.38	3.96
63.96	82.29	45.53	48.13	68.25	28.36	34.24	50.00	19.40	7.89	11.44	4.18
64.35	83.24	45.43	48.79	69.58	28.32	34.05	50.79	18.27	7.77	11.54	3.82
64.01	84.07	43.93	49.27	69.90	29.04	33.75	51.12	17.36	7.76	11.65	3.69
64.01	83.71	44.31	48.87	70.27	27.88	34.10	49.70	19.40	7.50	10.92	3.93
63.50	84.25	42.72	48.00	68.51	27.85	34.07	50.42	18.66	7.56	10.69	4.30
63.38	84.13	42.57	48.26	67.11	29.67	33.93	50.04	18.75	7.62	11.19	3.91
63.50	82.65	44.33	48.02	67.47	28.81	33.89	50.38	18.32	7.70	11.05	4.22
64.31	83.65	45.00	48.63	68.49	29.10	33.49	49.88	17.97	7.42	10.83	3.93
63.75	82.57	44.98	48.23	68.75	28.02	33.64	50.08	18.11	7.39	10.47	4.20
63.55	83.08	44.10	48.43	67.76	29.37	33.82	50.59	17.98	7.42	10.72	4.00
63.62	82.60	44.70	48.54	67.97	29.40	34.27	51.92	17.61	7.53	10.64	4.31
64.28	82.86	45.70	48.15	68.04	28.57	33.82	50.57	17.98	7.52	10.62	4.33
64.73	83.62	45.84	48.69	68.30	29.45	33.34	48.20	19.27	7.51	10.93	3.98
64.68	82.94	46.49	49.19	69.46	29.25	33.78	48.39	19.95	7.59	11.32	3.77
64.61	83.20	46.02	48.46	69.55	27.80	33.38	49.98	17.68	7.46	11.15	3.68
64.78	84.88	44.72	48.65	70.05	27.68	32.98	50.82	16.03	7.57	11.32	3.73
64.36	84.87	43.90	48.69	69.41	28.33	33.40	49.92	17.71	7.30	10.88	3.65
64.47	84.93	44.04	48.77	68.85	29.04	33.49	50.74	17.11	7.15	10.65	3.57
64.58	84.25	44.92	48.86	66.83	31.18	33.07	49.11	17.84	7.26	10.72	3.74
64.27	83.86	44.66	48.81	66.94	30.97	32.91	48.24	18.33	7.37	10.50	4.19

表8 臺灣地區歷年教育程度別之勞動力參與率

單位：%

年 月 別 Year & month	總 計 Total			國 中 及 以 下					
	計 Both sexes	男 Male	女 Female	計 Both sexes	男 Male	女 Female	不 識 字 及 自 修 Illiterate & self-educated		
							計 Both sexes	男 Male	女 Female
六十七年平均 Ave., 1978	58.76	77.96	39.13	59.36	83.86	37.13	36.83	62.29	25.32
六十八年平均 Ave., 1979	58.73	77.95	39.23	59.17	83.74	37.05	35.74	59.90	24.81
六十九年平均 Ave., 1980	58.26	77.11	39.25	58.43	82.82	36.67	34.39	57.10	24.43
七十年平均 Ave., 1981	57.82	76.78	38.76	57.61	81.99	35.85	33.59	56.46	23.65
七十一年平均 Ave., 1982	57.93	76.47	39.30	57.60	81.68	36.09	33.04	54.91	23.63
七十二年平均 Ave., 1983	59.26	76.36	42.12	58.93	81.36	38.92	34.56	52.65	26.79
七十三年平均 Ave., 1984	59.72	76.11	43.30	59.17	80.61	40.06	34.94	51.55	27.97
七十四年平均 Ave., 1985	59.49	75.47	43.46	58.80	79.78	40.04	34.29	50.77	27.30
七十五年平均 Ave., 1986	60.37	75.15	45.51	59.43	79.00	41.81	34.65	49.31	28.42
七十六年平均 Ave., 1987	60.93	75.24	46.54	59.72	79.04	42.29	33.70	48.13	27.67
七十七年平均 Ave., 1988	60.21	74.83	45.56	58.46	78.35	40.61	31.17	44.83	25.62
七十八年平均 Ave., 1989	60.12	74.84	45.35	57.96	77.88	40.07	30.03	43.50	24.54
七十九年平均 Ave., 1990	59.24	73.96	44.50	56.69	76.86	38.71	28.54	42.50	22.94
八十年平均 Ave., 1991	59.11	73.80	44.39	56.22	76.40	38.12	26.88	40.16	21.58
八十一年平均 Ave., 1992	59.34	73.78	44.83	56.13	75.91	38.33	25.92	38.98	20.85
八十二年平均 Ave., 1993	58.82	72.67	44.89	55.11	74.65	37.63	24.38	36.72	19.68
八十三年平均 Ave., 1994	58.96	72.44	45.40	54.80	73.96	37.56	23.26	34.48	19.01
八十四年平均 Ave., 1995	58.71	72.03	45.34	54.04	73.03	36.88	22.35	33.29	18.32
八十五年平均 Ave., 1996	58.44	71.13	45.76	52.69	71.04	36.24	20.95	30.23	17.65
八十六年平均 Ave., 1997	58.33	71.09	45.64	51.98	70.02	35.82	19.97	29.00	16.64
八十七年平均 Ave., 1998	58.04	70.58	45.60	51.05	69.06	34.84	18.33	26.25	15.19
八十八年平均 Ave., 1999	57.93	69.93	46.03	50.26	67.71	34.62	16.93	24.03	13.97
八十九年平均 Ave., 2000	57.68	69.42	46.02	49.42	66.73	33.94	16.09	22.59	13.40
九十年平均 Ave., 2001	57.23	68.47	46.10	48.51	65.70	33.14	14.28	20.96	11.56
九十一年平均 Ave., 2002	57.34	68.22	46.59	47.96	64.95	32.77	14.24	20.75	11.63
九十二年平均 Ave., 2003	57.34	67.69	47.14	47.24	63.47	32.64	13.30	17.88	11.54
一 月 Jan.	57.34	67.99	46.84	47.62	63.76	33.11	14.76	21.53	12.13
二 月 Feb.	57.24	67.75	46.88	47.28	63.66	32.58	13.99	19.40	11.90
三 月 Mar.	57.23	67.61	46.98	47.24	63.54	32.38	13.61	19.31	11.41
四 月 Apr.	57.21	67.60	46.96	46.99	62.78	32.76	13.38	19.32	11.09
五 月 May	57.13	67.53	46.88	46.73	62.15	32.85	13.27	16.77	11.93
六 月 June	57.26	67.70	46.97	46.89	62.59	32.75	13.16	15.71	12.19
七 月 July	57.55	67.91	47.35	47.44	63.72	32.74	13.08	17.13	11.53
八 月 Aug.	57.65	67.96	47.48	47.66	64.40	32.59	12.88	18.29	10.83
九 月 Sept.	57.32	67.56	47.23	47.73	64.40	32.78	12.63	16.60	11.11
十 月 Oct.	57.34	67.58	47.26	47.33	63.96	32.42	12.31	15.52	11.09
十 一 月 Nov.	57.40	67.57	47.39	47.25	63.80	32.36	12.91	16.80	11.43
十 二 月 Dec.	57.44	67.54	47.48	46.89	62.97	32.35	13.48	17.89	11.82
九十三年平均 Ave., 2004	57.66	67.78	47.71	46.39	62.38	31.96	11.46	15.74	9.85
一 月 Jan.	57.44	67.50	47.53	46.62	62.69	32.06	13.70	19.69	11.44
二 月 Feb.	57.38	67.45	47.46	46.09	62.03	31.66	12.81	18.34	10.72
三 月 Mar.	57.41	67.53	47.46	45.97	61.75	31.73	12.13	17.73	10.00
四 月 Apr.	57.42	67.60	47.41	46.04	61.73	31.89	12.40	18.73	10.01
五 月 May	57.59	67.74	47.61	46.05	61.30	32.28	12.77	17.06	11.16
六 月 June	57.79	67.89	47.86	46.38	61.78	32.50	11.97	14.78	10.90
七 月 July	58.01	67.94	48.25	46.36	62.15	32.12	11.32	14.05	10.29
八 月 Aug.	58.04	68.11	48.13	46.67	63.40	31.64	10.72	14.76	9.20
九 月 Sept.	57.60	67.77	47.60	47.07	63.72	32.10	10.20	13.81	8.85
十 月 Oct.	57.71	67.99	47.61	46.73	63.28	31.82	9.73	12.91	8.54
十 一 月 Nov.	57.75	67.97	47.71	46.45	62.67	31.80	9.67	13.28	8.33
十 二 月 Dec.	57.77	67.81	47.91	46.25	62.19	31.89	9.74	13.03	8.52

TABLE 8. EDUCATIONAL-ATTAINMENT LABOR FORCE PARTICIPATION RATES, BY YEAR
IN TAIWAN AREA

Unit : %

Junior high & below						高 中 (職)								
國 小			國 中			計 Both sexes	男 Male	女 Female	Senior high & vocational					
Primary			Junior high						高 中			高 職		
計 Both sexes	男 Male	女 Female	計 Both sexes	男 Male	女 Female				計 Both sexes	男 Male	女 Female	計 Both sexes	男 Male	女 Female
66.77	91.53	40.90	67.45	80.31	49.38	54.36	62.82	43.64	47.39	57.33	32.51	59.39	67.29	50.48
66.04	91.24	40.15	68.43	81.91	50.26	55.29	64.27	44.24	47.79	58.32	32.32	60.42	68.93	51.15
64.87	89.96	39.36	68.29	82.40	49.77	55.07	64.32	44.25	47.51	58.06	32.61	60.24	69.26	50.94
63.79	89.08	38.20	67.23	81.41	48.81	55.33	65.22	43.90	48.73	60.00	32.95	59.65	69.16	49.93
63.43	88.00	38.55	67.84	82.84	48.53	55.75	65.62	44.61	49.09	60.56	33.83	59.85	69.14	50.36
64.80	87.67	41.72	68.74	83.60	49.74	57.15	66.61	46.66	49.94	61.31	34.73	61.15	69.97	52.33
64.98	86.63	43.23	68.38	83.10	49.50	58.13	67.72	47.66	50.73	61.63	36.15	62.10	71.51	52.88
64.33	85.28	43.32	68.33	83.12	49.52	57.96	67.55	47.60	50.66	60.98	37.01	61.69	71.43	52.20
64.81	83.96	45.52	69.13	83.40	50.96	59.46	68.40	50.04	51.17	60.70	38.93	63.54	72.74	54.72
64.94	83.43	46.55	69.71	84.11	51.10	60.46	69.20	51.27	51.72	61.58	39.08	64.63	73.37	56.27
63.26	82.48	44.51	68.87	83.87	49.55	60.42	69.44	51.02	52.37	61.94	40.05	64.27	73.60	55.48
62.37	81.70	43.70	68.52	83.68	49.18	60.91	70.51	50.99	52.52	62.14	40.40	64.88	75.06	55.31
60.65	79.82	42.60	67.24	83.30	46.79	60.51	70.48	50.23	52.04	61.67	40.27	64.68	75.39	54.54
59.72	79.05	41.86	67.08	83.09	46.31	60.65	70.66	50.39	52.40	62.17	40.41	64.81	75.53	54.76
59.42	77.49	42.69	67.07	83.48	45.84	60.93	71.23	50.44	52.04	61.92	40.03	65.18	76.30	54.79
58.11	75.52	42.18	66.39	82.98	44.97	60.70	70.45	50.76	51.90	61.26	40.51	64.74	75.20	54.87
57.32	74.14	41.87	67.03	83.29	45.85	61.00	70.90	50.94	52.54	61.83	41.45	64.74	75.40	54.67
55.99	72.26	40.99	66.66	82.95	45.33	60.94	70.91	50.82	52.23	61.36	41.18	64.64	75.49	54.42
54.23	69.46	40.25	65.52	81.72	44.66	61.12	70.64	51.40	52.80	61.65	42.07	64.58	74.84	54.82
53.70	68.48	40.06	64.55	80.83	44.15	61.08	71.09	50.96	52.30	62.29	40.38	64.88	75.36	55.02
52.11	67.00	38.58	64.97	81.27	44.27	61.12	71.11	51.11	52.63	62.99	40.25	64.91	75.19	55.35
49.44	64.19	36.77	64.71	80.44	44.90	61.36	71.21	51.50	52.69	63.47	39.79	65.19	75.07	56.02
47.48	61.91	35.33	64.62	80.26	44.77	61.40	71.30	51.49	51.75	62.31	39.15	65.67	75.81	56.29
45.74	60.13	33.77	65.08	79.92	45.89	61.38	70.68	52.14	50.45	60.27	38.72	66.27	75.99	57.38
44.40	58.61	32.87	65.36	79.50	46.37	61.90	71.14	52.81	49.72	59.41	38.18	67.38	77.20	58.53
43.18	56.29	32.42	64.83	78.46	46.38	62.43	71.64	53.42	50.14	59.20	39.56	67.92	77.95	58.86
43.82	56.87	33.16	64.83	78.18	46.69	62.19	71.91	52.65	49.77	59.81	37.97	67.78	78.10	58.43
43.66	57.09	32.67	64.22	78.00	45.67	62.18	71.46	53.04	49.76	58.94	38.98	67.76	77.86	58.59
43.65	56.83	32.82	63.80	77.85	44.93	62.15	70.89	53.55	49.65	57.68	40.22	67.77	77.64	58.82
43.30	55.60	33.16	63.71	77.26	45.60	62.07	71.29	53.04	49.38	58.05	39.18	67.78	78.07	58.49
43.18	55.18	33.37	63.02	76.52	44.93	62.08	71.49	52.86	49.45	59.47	37.77	67.76	77.61	58.83
43.62	56.48	33.14	62.73	76.20	44.63	62.58	71.88	53.45	50.45	60.28	38.88	67.97	77.73	59.11
43.32	56.91	32.21	65.11	78.34	47.01	62.16	71.35	53.21	49.98	58.45	40.13	67.66	77.96	58.40
43.17	57.32	31.57	66.35	79.51	48.36	63.46	72.83	54.32	52.35	60.76	42.55	68.30	78.81	58.83
42.95	56.44	31.85	67.29	81.10	48.54	62.30	71.78	53.09	50.29	58.69	40.54	67.64	78.39	57.99
42.54	55.96	31.52	66.63	80.66	47.68	62.57	71.50	53.86	50.15	59.15	39.57	68.10	77.76	59.41
42.55	55.62	31.83	65.92	80.13	46.60	62.58	71.43	53.97	50.13	59.44	39.30	68.12	77.50	59.70
42.32	55.20	31.73	64.82	78.26	46.40	62.85	71.93	54.03	50.45	59.81	39.62	68.37	78.03	59.67
41.73	54.49	31.28	64.48	77.76	46.51	63.41	72.66	54.43	50.59	59.40	40.35	69.09	79.33	59.90
42.14	55.12	31.45	64.05	77.26	45.96	62.94	71.68	54.44	50.28	59.45	39.61	68.57	77.85	60.22
41.91	54.46	31.58	63.09	76.67	44.68	63.11	71.57	54.88	50.34	59.03	40.13	68.79	77.94	60.59
41.67	54.24	31.36	63.18	76.27	45.53	63.07	71.95	54.42	50.14	58.37	40.48	68.81	78.84	59.82
41.77	54.39	31.45	62.92	75.76	45.69	62.97	72.41	53.75	50.07	58.74	39.96	68.69	79.30	59.13
41.79	53.85	31.91	62.63	75.47	45.39	63.32	73.02	53.92	50.63	59.78	40.05	68.95	79.69	59.34
42.14	54.33	32.21	63.45	76.53	45.82	63.43	72.99	54.19	50.69	59.85	39.98	69.08	79.66	59.68
42.14	55.56	31.18	63.58	76.32	46.49	63.59	72.93	54.55	50.08	59.21	39.43	69.58	79.88	60.41
41.69	55.91	30.06	65.75	78.99	47.93	64.07	73.40	55.02	50.66	59.45	40.46	70.02	80.40	60.69
41.59	54.84	30.78	67.57	81.14	49.04	63.41	72.88	54.21	50.42	58.93	40.62	69.14	79.84	59.51
41.42	54.26	30.89	66.79	80.73	47.82	63.54	73.20	54.18	51.34	59.79	41.60	68.91	79.88	59.06
41.38	53.76	31.21	65.85	79.58	47.16	63.68	72.86	54.76	51.20	59.52	41.54	69.19	79.54	59.89
41.10	53.14	31.25	65.42	78.99	47.04	63.81	72.99	54.84	51.26	60.62	40.37	69.34	79.15	60.45

表8 臺灣地區歷年教育程度別之勞動力參與率(續)

TABLE 8. EDUCATIONAL-ATTAINMENT LABOR FORCE PARTICIPATION RATES, BY YEAR
IN TAIWAN AREA(Cont.)

單位：%

Unit：%

年 月 別 Year & month	大 專 及 以 上 Junior college & above								
	計 Both sexes	男 Male	女 Female	專 科 Junior college			大 學 及 以 上 University & graduate school		
				計 Both sexes	男 Male	女 Female	計 Both sexes	男 Male	女 Female
六十七年平均 Ave., 1978	63.34	68.37	53.79	67.46	72.78	58.91	59.65	64.83	48.14
六十八年平均 Ave., 1979	62.92	68.56	52.48	67.81	73.86	57.97	58.63	64.30	46.80
六十九年平均 Ave., 1980	64.08	70.19	53.03	68.50	74.90	58.44	59.96	66.20	47.00
七十年平均 Ave., 1981	64.83	71.15	53.91	68.47	75.23	58.38	61.31	67.61	48.68
七十一年平均 Ave., 1982	65.09	71.02	54.85	68.77	75.26	59.10	61.42	67.23	49.72
七十二年平均 Ave., 1983	66.09	71.26	57.44	69.23	74.86	61.10	62.91	68.01	52.95
七十三年平均 Ave., 1984	66.51	71.84	57.67	70.08	75.85	61.64	62.86	68.12	52.88
七十四年平均 Ave., 1985	66.77	71.87	58.42	70.89	76.82	62.35	62.31	67.04	53.40
七十五年平均 Ave., 1986	67.35	72.20	59.47	71.40	77.27	62.85	62.99	67.20	55.28
七十六年平均 Ave., 1987	67.74	72.02	61.17	72.10	77.20	65.06	63.01	66.87	56.29
七十七年平均 Ave., 1988	67.58	72.27	60.45	71.40	76.63	64.21	63.35	67.84	55.70
七十八年平均 Ave., 1989	67.52	72.54	59.94	70.91	76.42	63.42	63.72	68.56	55.47
七十九年平均 Ave., 1990	66.40	71.19	59.29	70.06	75.85	62.27	62.24	66.32	55.47
八十年平均 Ave., 1991	66.80	71.46	60.01	70.17	75.69	62.83	62.83	66.87	56.26
八十一年平均 Ave., 1992	67.22	72.18	60.12	71.50	77.66	63.34	62.12	66.10	55.87
八十二年平均 Ave., 1993	66.71	71.32	60.22	71.34	77.28	63.65	61.30	64.86	55.80
八十三年平均 Ave., 1994	67.52	71.21	62.42	72.30	77.26	66.02	61.84	64.58	57.65
八十四年平均 Ave., 1995	67.65	71.50	62.60	71.72	77.20	65.17	62.90	65.40	59.23
八十五年平均 Ave., 1996	68.27	72.10	63.45	72.51	78.16	66.01	63.27	65.55	60.07
八十六年平均 Ave., 1997	68.75	73.21	63.24	73.29	79.62	66.05	63.50	66.33	59.67
八十七年平均 Ave., 1998	68.36	72.70	63.16	72.61	78.71	65.83	63.52	66.34	59.83
八十八年平均 Ave., 1999	67.98	71.96	63.21	72.89	78.54	66.68	62.44	65.13	58.90
八十九年平均 Ave., 2000	67.65	71.26	63.35	73.29	78.67	67.40	61.44	63.74	58.42
九十年平均 Ave., 2001	66.40	69.79	62.41	73.33	78.69	67.56	59.07	61.13	56.40
九十一年平均 Ave., 2002	65.91	69.16	62.14	74.24	79.35	68.83	57.79	60.03	54.94
九十二年平均 Ave., 2003	65.43	68.51	61.95	74.89	80.11	69.42	56.96	58.82	54.70
一 月 Jan.	65.54	68.89	61.71	74.65	79.59	69.46	57.04	59.64	53.85
二 月 Feb.	65.71	68.75	62.25	74.90	79.15	70.41	57.16	59.71	54.03
三 月 Mar.	65.92	69.11	62.31	74.94	79.46	70.18	57.54	60.13	54.39
四 月 Apr.	66.20	69.61	62.34	74.96	80.37	69.27	58.05	60.26	55.36
五 月 May	66.32	69.98	62.15	74.99	81.08	68.55	58.24	60.32	55.71
六 月 June	65.93	69.57	61.81	74.64	80.23	68.82	57.86	60.40	54.77
七 月 July	66.32	69.30	62.94	76.47	81.67	71.00	57.36	59.07	55.29
八 月 Aug.	64.39	66.95	61.50	74.80	79.70	69.70	55.42	56.71	53.87
九 月 Sept.	64.26	66.66	61.54	74.35	79.07	69.41	55.59	56.72	54.21
十 月 Oct.	64.60	67.56	61.25	74.41	79.70	68.87	56.17	57.82	54.17
十 一 月 Nov.	64.94	67.81	61.69	74.69	80.69	68.46	56.55	57.52	55.38
十 二 月 Dec.	65.27	68.22	61.95	74.94	80.68	68.98	56.95	58.23	55.41
九十二年平均 Ave., 2004	65.75	68.83	62.32	75.81	81.12	70.32	57.47	59.37	55.22
一 月 Jan.	65.57	68.72	62.04	75.12	80.30	69.74	57.36	59.41	54.92
二 月 Feb.	65.90	69.47	61.91	75.49	81.19	69.57	57.66	60.03	54.84
三 月 Mar.	66.30	69.70	62.49	75.65	80.60	70.52	58.26	60.95	55.03
四 月 Apr.	66.42	69.46	63.00	75.77	80.23	71.14	58.37	60.78	55.50
五 月 May	66.61	69.80	63.01	76.04	81.38	70.46	58.51	60.50	56.11
六 月 June	66.49	69.65	62.93	76.33	81.58	70.85	58.17	60.21	55.71
七 月 July	67.02	69.41	64.32	76.47	80.80	71.97	59.13	60.55	57.42
八 月 Aug.	65.65	67.87	63.17	75.92	81.13	70.56	57.36	57.90	56.72
九 月 Sept.	64.09	66.89	60.97	75.10	80.83	69.23	55.49	56.76	53.98
十 月 Oct.	64.78	67.78	61.45	75.74	81.32	70.05	56.23	57.96	54.17
十 一 月 Nov.	65.12	68.76	61.10	75.87	82.30	69.35	56.73	58.93	54.14
十 二 月 Dec.	65.34	68.66	61.69	76.17	81.83	70.40	56.88	59.04	54.36

表9 臺灣地區歷年婚姻狀況別之勞動力參與率

TABLE 9. MARITAL-STATUS LABOR FORCE PARTICIPATION RATES, BY YEAR
IN TAIWAN AREA

單位：%

Unit：%

年 月 別 Year & month	總 計 Total			未 婚 Never married			有 配 偶 或 同 居 Married, spouse present or cohabited			離 婚、分 居 或 喪 偶 Divorced, separated or widowed		
	計	男	女	計	男	女	計	男	女	計	男	女
	Both sexes	Male	Female	Both sexes	Male	Female	Both sexes	Male	Female	Both sexes	Male	Female
六十七年平均 Ave., 1978	58.76	77.96	39.13	59.18	58.44	60.19	60.50	89.60	31.94	30.88	55.07	19.00
六十八年平均 Ave., 1979	58.73	77.95	39.23	61.38	62.26	60.30	60.48	89.56	31.87	29.13	52.65	17.87
六十九年平均 Ave., 1980	58.26	77.11	39.25	60.20	60.80	59.48	60.36	88.95	32.19	28.49	50.56	18.21
七十年平均 Ave., 1981	57.82	76.78	38.76	59.75	60.41	58.95	59.91	88.65	31.72	28.32	49.39	18.45
七十一年平均 Ave., 1982	57.93	76.47	39.30	59.24	59.93	58.41	60.29	88.13	32.97	28.35	48.66	19.07
七十二年平均 Ave., 1983	59.26	76.36	42.12	59.58	59.82	59.29	62.12	87.77	36.96	30.25	49.52	21.13
七十三年平均 Ave., 1984	59.72	76.11	43.30	59.04	59.49	58.50	63.06	87.44	39.04	31.85	50.14	23.14
七十四年平均 Ave., 1985	59.49	75.47	43.46	58.31	58.76	57.78	63.10	86.91	39.68	32.10	49.81	23.63
七十五年平均 Ave., 1986	60.37	75.15	45.51	58.49	58.47	58.51	64.42	86.74	42.52	33.05	49.83	24.79
七十六年平均 Ave., 1987	60.93	75.24	46.54	58.98	59.17	58.75	65.07	86.55	43.91	33.46	49.77	25.49
七十七年平均 Ave., 1988	60.21	74.83	45.56	58.17	58.80	57.42	64.33	85.91	42.98	33.31	49.61	25.48
七十八年平均 Ave., 1989	60.12	74.84	45.35	58.11	59.13	56.88	64.16	85.63	42.94	33.96	50.72	25.73
七十九年平均 Ave., 1990	59.24	73.96	44.50	56.78	58.01	55.30	63.40	84.76	42.30	34.44	51.06	26.07
八十年平均 Ave., 1991	59.11	73.80	44.39	56.30	57.77	54.53	63.50	84.84	42.47	34.90	51.20	26.69
八十一年平均 Ave., 1992	59.34	73.78	44.83	56.01	58.04	53.55	64.00	84.67	43.65	35.20	51.55	26.94
八十二年平均 Ave., 1993	58.82	72.67	44.89	54.58	56.33	52.45	63.98	83.97	44.29	34.62	50.18	26.72
八十三年平均 Ave., 1994	58.96	72.44	45.40	54.96	56.92	52.56	64.02	83.20	45.13	34.53	50.05	26.71
八十四年平均 Ave., 1995	58.71	72.03	45.34	54.60	56.65	52.12	63.84	82.80	45.18	34.80	50.50	26.87
八十五年平均 Ave., 1996	58.44	71.13	45.76	54.14	55.96	51.94	63.71	81.73	45.95	34.91	50.52	27.17
八十六年平均 Ave., 1997	58.33	71.09	45.64	54.01	56.27	51.32	63.68	81.55	46.09	34.41	49.53	26.89
八十七年平均 Ave., 1998	58.04	70.58	45.60	53.85	55.83	51.50	63.45	81.12	46.06	33.75	48.43	26.70
八十八年平均 Ave., 1999	57.93	69.93	46.03	54.51	56.28	52.40	62.89	79.80	46.28	33.66	48.42	26.50
八十九年平均 Ave., 2000	57.68	69.42	46.02	54.69	56.35	52.71	62.40	79.00	46.14	33.97	48.79	26.68
九十年平均 Ave., 2001	57.23	68.47	46.10	54.25	55.33	52.98	62.02	78.00	46.26	33.60	48.04	26.56
九十一年平均 Ave., 2002	57.34	68.22	46.59	54.85	55.67	53.89	61.91	77.37	46.64	34.15	48.93	26.88
九十二年平均 Ave., 2003	57.34	67.69	47.14	55.04	55.49	54.52	61.78	76.67	47.10	35.10	49.53	27.87
一 月 Jan.	57.34	67.99	46.84	54.61	55.84	53.17	61.98	76.87	47.23	35.56	50.03	28.37
二 月 Feb.	57.24	67.75	46.88	54.56	55.36	53.62	61.78	76.79	46.86	36.07	49.64	29.33
三 月 Mar.	57.23	67.61	46.98	54.42	54.67	54.12	62.03	77.03	47.19	33.95	48.12	26.94
四 月 Apr.	57.21	67.60	46.96	54.33	54.96	53.59	61.97	76.82	47.33	34.52	48.58	27.26
五 月 May	57.13	67.53	46.88	54.27	55.37	52.99	61.79	76.45	47.34	35.43	48.96	28.43
六 月 June	57.26	67.70	46.97	54.35	55.40	53.13	62.03	76.77	47.49	34.96	48.80	28.03
七 月 July	57.55	67.91	47.35	55.43	55.86	54.93	61.94	76.86	47.27	34.80	49.22	27.69
八 月 Aug.	57.65	67.96	47.48	56.07	55.94	56.22	61.90	76.97	47.04	33.87	48.17	26.88
九 月 Sept.	57.32	67.56	47.23	55.81	55.36	56.34	61.44	76.69	46.37	34.70	48.69	27.86
十 月 Oct.	57.34	67.58	47.26	55.83	55.65	56.05	61.22	76.29	46.44	36.35	52.01	28.48
十一 月 Nov.	57.40	67.57	47.39	55.58	55.61	55.54	61.46	76.28	46.94	35.85	51.43	27.85
十二 月 Dec.	57.44	67.54	47.48	55.20	55.80	54.49	61.85	76.23	47.73	35.09	50.55	27.23
九十三年平均 Ave., 2004	57.66	67.78	47.71	56.00	56.62	55.28	61.92	76.21	47.77	35.56	50.39	28.12
一 月 Jan.	57.44	67.50	47.53	55.34	55.90	54.70	61.87	76.22	47.68	35.01	49.59	27.77
二 月 Feb.	57.38	67.45	47.46	55.28	55.69	54.82	61.70	76.31	47.23	35.46	48.13	29.10
三 月 Mar.	57.41	67.53	47.46	55.04	55.41	54.62	62.02	76.39	47.68	35.06	49.53	27.99
四 月 Apr.	57.42	67.60	47.41	55.22	55.87	54.47	61.99	76.43	47.66	35.51	49.71	28.23
五 月 May	57.59	67.74	47.61	55.49	56.30	54.55	61.99	76.43	47.84	36.06	49.88	28.56
六 月 June	57.79	67.89	47.86	55.72	56.42	54.91	62.28	76.53	48.29	35.66	51.20	27.54
七 月 July	58.01	67.94	48.25	56.42	56.60	56.22	62.23	76.36	48.31	35.81	52.08	27.54
八 月 Aug.	58.04	68.11	48.13	57.16	57.05	57.30	62.01	76.49	47.67	35.16	50.97	27.57
九 月 Sept.	57.60	67.77	47.60	56.58	57.00	56.09	61.68	76.04	47.43	34.94	50.92	27.08
十 月 Oct.	57.71	67.99	47.61	56.60	57.51	55.55	61.77	76.00	47.62	35.82	51.56	28.03
十一 月 Nov.	57.75	67.97	47.71	56.63	57.91	55.14	61.68	75.70	47.77	36.32	51.31	28.92
十二 月 Dec.	57.77	67.81	47.91	56.47	57.78	54.94	61.78	75.62	48.06	35.82	49.65	29.15

表10 臺灣地區歷年就業者之年齡分配

單位：千人

年 月 別 Year & month	總 計 Total			1 5 ~ 2 4 歲 Years					
	計 Both sexes	男 Male	女 Female	計 Both sexes	男 Male	女 Female	1 5 ~ 1 9 歲 Years		
							計 Both sexes	男 Male	女 Female
六十七年平均 Ave., 1978	6231	4183	2048	1773	861	911	842	416	426
六十八年平均 Ave., 1979	6432	4306	2126	1775	846	929	841	411	430
六十九年平均 Ave., 1980	6547	4357	2191	1732	804	927	787	381	406
七十年平均 Ave., 1981	6672	4448	2224	1700	784	917	748	364	385
七十一年平均 Ave., 1982	6811	4509	2301	1655	758	898	704	344	360
七十二年平均 Ave., 1983	7070	4561	2509	1644	740	904	668	323	345
七十三年平均 Ave., 1984	7308	4661	2647	1630	727	903	632	308	324
七十四年平均 Ave., 1985	7428	4719	2709	1568	695	873	586	284	302
七十五年平均 Ave., 1986	7733	4821	2912	1588	691	897	578	276	302
七十六年平均 Ave., 1987	8022	4966	3057	1591	694	897	554	271	283
七十七年平均 Ave., 1988	8107	5043	3064	1506	647	859	499	262	256
七十八年平均 Ave., 1989	8258	5149	3110	1467	634	833	467	228	239
七十九年平均 Ave., 1990	8283	5175	3108	1375	591	784	408	199	209
八十年平均 Ave., 1991	8439	5274	3165	1345	584	761	385	189	196
八十一年平均 Ave., 1992	8632	5380	3252	1310	585	725	358	179	179
八十二年平均 Ave., 1993	8745	5422	3323	1278	574	705	340	171	169
八十三年平均 Ave., 1994	8939	5511	3428	1296	591	705	363	191	171
八十四年平均 Ave., 1995	9045	5558	3487	1256	580	677	357	190	166
八十五年平均 Ave., 1996	9068	5508	3560	1203	546	657	338	178	160
八十六年平均 Ave., 1997	9176	5562	3613	1193	541	652	323	170	153
八十七年平均 Ave., 1998	9289	5610	3679	1167	519	648	287	150	137
八十八年平均 Ave., 1999	9385	5624	3761	1193	535	658	276	148	127
八十九年平均 Ave., 2000	9491	5670	3821	1189	541	648	254	139	116
九十年平均 Ave., 2001	9383	5553	3830	1117	498	619	213	113	99
九十一年平均 Ave., 2002	9454	5547	3907	1070	462	608	190	100	90
九十二年平均 Ave., 2003	9573	5579	3994	1013	429	584	165	85	80
一 月 Jan.	9524	5566	3958	1044	459	585	177	101	76
二 月 Feb.	9500	5542	3959	1030	441	589	172	95	77
三 月 Mar.	9514	5544	3970	1021	427	594	168	88	80
四 月 Apr.	9535	5561	3974	1013	431	582	165	85	81
五 月 May	9523	5551	3972	1002	438	563	159	81	78
六 月 June	9542	5564	3977	994	433	560	154	76	77
七 月 July	9593	5596	3997	1021	433	588	169	81	88
八 月 Aug.	9613	5602	4011	1032	422	609	175	85	91
九 月 Sept.	9584	5585	3999	1006	414	592	166	84	82
十 月 Oct.	9612	5600	4012	1006	417	589	162	84	78
十 一 月 Nov.	9654	5614	4040	996	415	581	159	83	76
十 二 月 Dec.	9683	5620	4063	993	420	573	158	84	74
九十三年平均 Ave., 2004	9786	5680	4106	989	425	564	153	81	71
一 月 Jan.	9697	5624	4073	988	420	568	154	85	69
二 月 Feb.	9686	5620	4066	976	416	560	150	81	69
三 月 Mar.	9715	5646	4069	977	415	562	149	74	75
四 月 Apr.	9732	5661	4072	979	425	553	147	78	69
五 月 May	9764	5669	4094	981	426	554	145	78	67
六 月 June	9791	5675	4116	980	428	552	150	77	73
七 月 July	9829	5690	4139	1011	429	582	165	81	84
八 月 Aug.	9836	5710	4126	1019	425	594	163	86	76
九 月 Sept.	9788	5692	4097	982	421	562	153	79	74
十 月 Oct.	9837	5721	4116	995	429	567	154	83	71
十 一 月 Nov.	9870	5731	4139	992	432	560	153	87	66
十 二 月 Dec.	9887	5722	4165	985	429	556	150	86	64

TABLE 10. AGE OF EMPLOYED PERSONS, BY YEAR IN TAIWAN AREA

Unit : Thousand Persons

			2 5 ~ 4 4 歲								
			Years								
2 0 ~ 2 4 歲			計 Both sexes	男 Male	女 Female	2 5 ~ 2 9 歲			3 0 ~ 3 4 歲		
Years						Years			Years		
計 Both sexes	男 Male	女 Female				計 Both sexes	男 Male	女 Female	計 Both sexes	男 Male	女 Female
931	445	486	2885	2045	840	1010	710	300	642	462	180
934	435	499	3025	2145	880	1075	759	316	687	496	191
945	423	522	3159	2229	929	1136	795	341	732	519	213
952	420	532	3282	2320	962	1168	818	350	825	585	240
951	414	538	3433	2395	1038	1188	819	369	965	685	280
976	417	559	3649	2461	1188	1233	827	406	1075	731	344
998	419	579	3845	2555	1291	1279	844	435	1151	774	377
982	411	571	3989	2631	1359	1300	846	453	1204	805	399
1010	415	595	4216	2719	1497	1342	852	489	1269	832	437
1037	423	614	4440	2826	1614	1391	870	521	1318	849	469
1007	405	602	4585	2930	1655	1421	887	534	1335	866	469
1000	406	595	4741	3024	1717	1444	891	553	1360	885	475
968	392	575	4877	3115	1762	1450	890	559	1382	899	483
960	395	565	5057	3221	1836	1453	888	565	1393	907	486
952	406	546	5249	3312	1937	1454	879	575	1429	922	508
938	402	536	5357	3348	2009	1428	854	574	1455	928	527
933	400	533	5480	3394	2086	1419	839	579	1474	931	543
899	389	510	5552	3418	2134	1409	825	585	1477	926	550
865	368	497	5576	3391	2185	1387	802	585	1474	911	563
870	371	499	5597	3390	2207	1376	792	585	1466	902	563
881	369	511	5651	3402	2249	1380	786	594	1462	892	569
917	386	531	5649	3377	2271	1368	772	595	1447	878	569
934	402	532	5679	3371	2308	1368	765	603	1443	864	578
904	385	520	5595	3275	2320	1335	733	602	1413	833	581
879	362	518	5616	3257	2359	1358	738	620	1407	820	588
848	344	504	5673	3263	2410	1389	744	645	1408	814	594
867	358	510	5649	3252	2397	1382	740	642	1415	817	598
859	346	513	5627	3243	2385	1376	739	637	1403	819	584
853	340	514	5636	3244	2391	1383	736	648	1400	814	587
848	346	501	5660	3272	2388	1389	749	641	1407	816	592
843	358	485	5661	3261	2400	1385	747	639	1408	815	594
840	357	483	5672	3258	2414	1382	737	645	1413	820	593
852	353	500	5672	3269	2403	1378	740	638	1411	819	593
857	338	519	5673	3270	2404	1381	744	637	1405	813	592
840	330	510	5667	3265	2401	1379	743	636	1402	807	595
844	333	511	5692	3262	2429	1397	751	646	1401	806	596
838	332	505	5722	3271	2451	1410	751	659	1411	808	603
836	336	499	5739	3285	2454	1422	754	668	1412	809	603
836	344	493	5768	3288	2480	1451	770	680	1402	802	599
834	335	499	5750	3285	2465	1438	764	674	1408	802	606
826	335	491	5742	3279	2463	1435	764	671	1404	809	595
828	341	487	5744	3291	2453	1433	766	667	1407	809	597
832	348	484	5742	3290	2452	1431	763	668	1406	804	602
836	349	487	5758	3294	2464	1433	769	665	1407	805	602
830	351	479	5773	3283	2491	1442	765	677	1403	804	599
846	349	497	5785	3283	2502	1459	766	693	1399	797	602
856	338	518	5773	3286	2487	1457	770	687	1395	801	594
830	342	488	5764	3283	2482	1460	778	683	1393	798	595
842	346	496	5780	3288	2491	1468	783	685	1400	793	606
840	345	495	5797	3301	2496	1475	783	692	1400	801	599
835	344	492	5810	3297	2513	1478	773	705	1399	803	596

表10 臺灣地區歷年就業者之年齡分配(續)

單位:千人

年 月 別 Year & month	2 5 ~ 4 4 歲 Years											
	3 5 ~ 3 9 歲 Years			4 0 ~ 4 4 歲 Years			計 Both sexes	男 Male	女 Female	4 5 ~ 4 9 歲 Years		
	計 Both sexes	男 Male	女 Female	計 Both sexes	男 Male	女 Female				計 Both sexes	男 Male	女 Female
							計 Both sexes	男 Male	女 Female			
六十七年平均 Ave., 1978	651	461	190	581	412	169	1511	1222	289	544	415	129
六十八年平均 Ave., 1979	668	469	199	595	421	174	1566	1257	310	549	412	137
六十九年平均 Ave., 1980	679	486	193	613	430	183	1594	1267	327	550	404	146
七十年平均 Ave., 1981	663	477	187	626	440	186	1622	1285	338	545	397	148
七十一年平均 Ave., 1982	635	441	194	645	450	195	1654	1296	358	552	396	156
七十二年平均 Ave., 1983	676	455	222	665	449	216	1701	1295	405	564	392	171
七十三年平均 Ave., 1984	732	485	247	683	452	232	1752	1312	441	583	399	185
七十四年平均 Ave., 1985	815	537	278	670	442	228	1780	1318	462	599	405	193
七十五年平均 Ave., 1986	942	605	337	663	430	233	1824	1324	500	626	416	210
七十六年平均 Ave., 1987	1058	674	384	673	434	240	1879	1353	526	646	428	217
七十七年平均 Ave., 1988	1132	726	406	697	451	246	1909	1377	532	655	437	218
七十八年平均 Ave., 1989	1191	766	425	746	482	264	1929	1392	537	658	440	218
七十九年平均 Ave., 1990	1242	803	439	803	522	281	1911	1372	540	650	437	213
八十年平均 Ave., 1991	1286	828	459	924	598	326	1908	1365	543	622	421	202
八十一年平均 Ave., 1992	1333	845	488	1032	665	367	1941	1377	565	634	423	210
八十二年平均 Ave., 1993	1358	855	503	1117	711	406	1968	1385	583	656	436	219
八十三年平均 Ave., 1994	1388	871	517	1199	753	446	2016	1407	609	702	463	239
八十四年平均 Ave., 1995	1413	882	531	1253	785	468	2081	1435	646	778	507	271
八十五年平均 Ave., 1996	1424	879	545	1291	799	492	2140	1453	687	875	561	314
八十六年平均 Ave., 1997	1444	887	557	1311	809	502	2236	1511	725	971	622	349
八十七年平均 Ave., 1998	1474	904	570	1335	820	516	2320	1570	750	1036	664	372
八十八年平均 Ave., 1999	1477	897	580	1356	829	527	2399	1601	799	1087	686	401
八十九年平均 Ave., 2000	1486	902	584	1382	840	542	2480	1647	833	1142	719	423
九十年平均 Ave., 2001	1474	879	595	1373	831	542	2528	1669	859	1171	729	442
九十一年平均 Ave., 2002	1460	867	593	1391	832	558	2614	1709	905	1175	726	449
九十二年平均 Ave., 2003	1455	856	599	1421	849	572	2728	1768	961	1210	745	465
一 月 Jan.	1446	860	586	1405	834	571	2671	1739	932	1185	737	448
二 月 Feb.	1447	854	593	1400	831	569	2681	1737	943	1188	736	452
三 月 Mar.	1447	855	592	1404	840	565	2692	1745	947	1197	739	458
四 月 Apr.	1451	858	593	1412	849	563	2702	1734	968	1209	728	481
五 月 May	1452	853	599	1415	846	569	2701	1733	969	1205	737	468
六 月 June	1459	854	605	1417	846	571	2714	1753	961	1203	746	457
七 月 July	1462	858	604	1419	851	568	2742	1773	968	1210	744	466
八 月 Aug.	1459	856	603	1428	856	572	2749	1788	961	1213	745	467
九 月 Sept.	1454	853	601	1432	862	570	2757	1791	966	1215	751	463
十 月 Oct.	1454	847	607	1439	858	581	2759	1809	950	1222	762	461
十一月 Nov.	1461	857	604	1439	855	585	2778	1810	968	1233	759	475
十二月 Dec.	1464	861	604	1440	861	579	2791	1798	993	1240	754	486
九十三年平均 Ave., 2004	1463	853	609	1453	863	591	2873	1852	1021	1261	769	492
一 月 Jan.	1461	854	607	1444	866	578	2804	1807	997	1240	759	481
二 月 Feb.	1462	854	607	1441	851	590	2813	1811	1001	1243	758	484
三 月 Mar.	1460	856	604	1444	859	585	2837	1827	1010	1252	765	487
四 月 Apr.	1459	857	602	1447	867	580	2853	1832	1022	1258	765	493
五 月 May	1460	859	601	1457	861	596	2868	1833	1035	1260	764	497
六 月 June	1463	853	610	1465	861	604	2878	1844	1034	1258	768	490
七 月 July	1470	856	614	1457	864	594	2876	1859	1018	1263	773	490
八 月 Aug.	1467	847	620	1454	868	586	2885	1879	1007	1263	773	490
九 月 Sept.	1459	846	613	1452	861	591	2887	1872	1015	1261	764	497
十 月 Oct.	1460	850	610	1452	862	590	2910	1890	1021	1270	773	497
十一月 Nov.	1464	853	610	1459	864	595	2926	1883	1043	1279	780	499
十二月 Dec.	1467	854	613	1466	867	600	2935	1883	1052	1283	782	501

TABLE 10. AGE OF EMPLOYED PERSONS, BY YEAR IN TAIWAN AREA(Cont.)

Unit : Thousand Persons

4 5 ~ 6 4 歲									6 5 歲 及 以 上		
Years									Years & over		
5 0 ~ 5 4 歲			5 5 ~ 5 9 歲			6 0 ~ 6 4 歲			計	男	女
Years			Years			Years					
計	男	女	計	男	女	計	男	女	Both sexes	Male	Female
Both sexes	Male	Female	Both sexes	Male	Female	Both sexes	Male	Female			
469	384	85	318	267	51	180	156	24	63	54	8
496	404	92	340	284	56	181	157	24	65	58	7
512	413	99	351	292	59	181	157	24	63	56	7
516	413	103	368	307	61	193	168	25	67	60	7
516	407	109	384	318	66	202	175	28	68	60	8
514	391	122	406	330	77	217	182	35	76	65	11
515	382	133	427	342	84	227	188	38	80	68	12
508	368	140	435	348	87	238	196	41	92	76	15
510	362	148	443	346	97	244	200	45	105	87	19
517	362	155	451	348	103	266	215	51	112	92	20
524	368	156	452	347	105	278	225	52	107	89	18
533	375	158	446	339	107	292	238	54	121	99	22
539	376	163	429	322	107	294	237	57	120	97	23
558	387	170	424	314	109	304	242	62	129	104	25
573	398	175	428	313	115	307	242	64	132	107	26
578	401	178	430	312	118	304	236	68	142	116	26
586	402	183	433	314	120	294	227	67	147	119	28
566	388	178	443	318	125	294	222	72	156	125	31
538	365	173	447	319	128	281	208	73	148	118	30
533	361	172	449	320	130	283	208	75	150	120	30
565	384	181	444	318	126	275	204	71	150	119	32
610	410	200	428	303	126	273	202	72	144	111	33
658	439	219	413	293	120	267	196	71	145	112	33
709	472	237	386	275	111	262	193	69	143	110	32
790	517	274	384	272	112	264	195	70	155	119	36
861	559	302	391	274	117	265	190	76	159	119	40
829	534	296	389	276	113	268	193	75	160	116	44
830	536	295	392	271	121	270	194	75	162	121	41
836	540	296	391	275	116	267	191	76	165	127	38
847	551	296	384	271	113	262	184	78	160	124	36
852	551	301	380	260	120	264	184	79	158	119	39
860	551	309	384	267	117	267	188	78	161	120	41
873	562	312	392	275	117	266	193	73	159	121	38
878	573	305	396	277	119	263	193	69	159	122	37
881	572	309	397	281	115	264	187	78	154	115	40
876	576	300	394	279	115	267	192	75	156	112	43
881	584	297	399	278	121	265	189	75	158	118	40
888	575	313	400	279	121	264	190	74	160	117	43
921	595	326	426	296	129	265	191	74	156	116	41
894	574	320	405	284	121	265	191	74	154	111	43
895	579	316	408	281	127	267	192	74	155	114	41
900	577	323	414	286	128	271	199	72	158	113	44
908	578	330	419	295	124	268	194	74	158	113	45
915	587	328	427	295	131	266	187	79	158	116	41
923	590	333	429	300	130	268	186	82	160	121	39
927	595	332	424	300	123	263	190	73	157	119	38
931	605	326	430	306	124	261	194	66	160	121	39
932	612	320	432	304	127	263	191	71	155	116	38
939	616	323	436	304	131	266	196	70	152	114	37
943	613	329	441	299	142	263	190	73	155	115	39
946	615	331	445	301	144	261	185	75	158	113	44

表 1 1 臺灣地區歷年就業者之教育程度

單位：千人

年 月 別 Year & month	總 計 Total			國 中 及 以 下					
	計 Both sexes	男 Male	女 Female	計 Both sexes	男 Male	女 Female	不 識 字 及 自 修 Illiterate & self-educated		
							計 Both sexes	男 Male	女 Female
六十七年平均 Ave., 1978	6231	4183	2048	4660	3130	1529	734	386	348
六十八年平均 Ave., 1979	6432	4306	2126	4699	3151	1548	696	363	333
六十九年平均 Ave., 1980	6547	4357	2191	4588	3064	1523	644	325	318
七十年平均 Ave., 1981	6672	4448	2224	4589	3078	1510	626	318	307
七十一年平均 Ave., 1982	6811	4509	2301	4587	3064	1523	605	302	303
七十二年平均 Ave., 1983	7070	4561	2509	4672	3031	1641	630	287	343
七十三年平均 Ave., 1984	7308	4661	2647	4715	3019	1696	627	272	355
七十四年平均 Ave., 1985	7428	4719	2709	4703	3002	1702	612	268	343
七十五年平均 Ave., 1986	7733	4821	2912	4762	2986	1776	614	260	355
七十六年平均 Ave., 1987	8022	4966	3057	4779	2992	1787	573	261	333
七十七年平均 Ave., 1988	8107	5043	3064	4655	2944	1711	503	208	295
七十八年平均 Ave., 1989	8258	5149	3110	4603	2921	1682	466	195	271
七十九年平均 Ave., 1990	8283	5175	3108	4456	2842	1614	424	181	244
八十年平均 Ave., 1991	8439	5274	3165	4460	2860	1600	385	164	221
八十一年平均 Ave., 1992	8632	5380	3252	4414	2823	1591	359	151	208
八十二年平均 Ave., 1993	8745	5422	3323	4265	2725	1540	329	136	192
八十三年平均 Ave., 1994	8939	5511	3428	4262	2720	1542	315	128	187
八十四年平均 Ave., 1995	9045	5558	3487	4180	2675	1504	297	119	178
八十五年平均 Ave., 1996	9068	5508	3560	3953	2505	1448	268	101	167
八十六年平均 Ave., 1997	9176	5562	3613	3877	2450	1427	257	100	157
八十七年平均 Ave., 1998	9289	5610	3679	3762	2397	1366	238	96	141
八十八年平均 Ave., 1999	9385	5624	3761	3609	2282	1327	194	80	114
八十九年平均 Ave., 2000	9491	5670	3821	3520	2227	1293	178	73	106
九十年平均 Ave., 2001	9383	5553	3830	3318	2097	1221	153	65	88
九十一年平均 Ave., 2002	9454	5547	3907	3179	2001	1178	146	60	86
九十二年平均 Ave., 2003	9573	5579	3994	3063	1928	1135	129	48	81
一 月 Jan.	9524	5566	3958	3114	1952	1163	147	60	88
二 月 Feb.	9500	5542	3959	3090	1941	1149	139	54	85
三 月 Mar.	9514	5544	3970	3089	1949	1140	135	53	82
四 月 Apr.	9535	5561	3974	3086	1928	1157	131	52	79
五 月 May	9523	5551	3972	3068	1906	1161	129	46	83
六 月 June	9542	5564	3977	3081	1930	1150	127	42	85
七 月 July	9593	5596	3997	3081	1946	1135	126	46	80
八 月 Aug.	9613	5602	4011	3058	1940	1118	123	49	75
九 月 Sept.	9584	5585	3999	3036	1917	1119	121	43	77
十 月 Oct.	9612	5600	4012	3022	1912	1110	117	40	77
十 一 月 Nov.	9654	5614	4040	3020	1915	1106	122	43	78
十 二 月 Dec.	9683	5620	4063	3013	1901	1112	127	46	81
九十三年平均 Ave., 2004	9786	5680	4106	2975	1881	1093	105	39	66
一 月 Jan.	9697	5624	4073	2999	1894	1105	128	50	79
二 月 Feb.	9686	5620	4066	2976	1881	1096	120	46	74
三 月 Mar.	9715	5646	4069	2988	1890	1098	115	46	69
四 月 Apr.	9732	5661	4072	3003	1896	1106	117	48	69
五 月 May	9764	5669	4094	3012	1888	1124	120	43	77
六 月 June	9791	5675	4116	3006	1885	1121	111	38	73
七 月 July	9829	5690	4139	2994	1890	1104	103	35	68
八 月 Aug.	9836	5710	4126	2968	1889	1080	97	36	61
九 月 Sept.	9788	5692	4097	2950	1872	1078	92	34	58
十 月 Oct.	9837	5721	4116	2940	1873	1067	88	32	56
十 一 月 Nov.	9870	5731	4139	2931	1866	1065	85	32	54
十 二 月 Dec.	9887	5722	4165	2927	1852	1075	87	31	56

TABLE 11. EDUCATIONAL ATTAINMENT OF EMPLOYED PERSONS, BY YEAR IN TAIWAN AREA

Unit : Thousand Persons

Junior high & below						高 中 (職)								
國 小			國 中			計	男	女	Senior high & vocational					
Primary			Junior high						Senior high			Vocational		
計	男	女	計	男	女				計	男	女	計	男	女
Both sexes	Male	Female	Both sexes	Male	Female	Both sexes	Male	Female	Both sexes	Male	Female	Both sexes	Male	Female
2844	1992	852	1081	753	329	1041	677	364	380	277	103	661	400	261
2822	1975	846	1181	812	369	1157	746	411	408	297	110	749	449	300
2716	1898	817	1228	841	387	1279	810	469	449	323	126	829	487	342
2682	1883	799	1281	877	404	1358	863	494	475	343	132	883	521	362
2664	1857	807	1318	905	413	1465	919	546	492	348	144	973	571	402
2674	1812	863	1367	932	436	1584	978	606	495	350	145	1089	628	461
2666	1777	889	1422	970	453	1711	1045	666	523	365	158	1188	680	508
2616	1730	886	1475	1003	472	1797	1095	702	533	367	165	1264	727	536
2607	1689	918	1540	1037	503	1971	1169	802	560	375	185	1411	794	617
2616	1672	944	1590	1079	511	2134	1255	879	592	396	196	1542	859	683
2544	1636	908	1608	1099	508	2260	1328	932	636	424	212	1624	904	719
2490	1600	891	1646	1126	520	2388	1407	981	662	437	225	1726	970	756
2383	1519	863	1649	1142	507	2473	1464	1009	704	459	244	1770	1005	765
2368	1503	865	1707	1193	514	2572	1520	1052	745	488	257	1826	1032	795
2296	1438	858	1760	1234	525	2691	1588	1103	745	486	258	1946	1102	844
2187	1357	830	1750	1232	517	2822	1657	1165	759	492	267	2064	1166	898
2142	1325	818	1804	1267	537	2925	1716	1209	774	497	278	2151	1220	931
2064	1275	788	1819	1281	538	2999	1759	1239	767	493	274	2232	1266	966
1926	1175	751	1759	1229	530	3095	1809	1286	786	502	284	2309	1307	1003
1855	1128	727	1765	1223	543	3110	1819	1291	805	521	285	2304	1298	1007
1747	1063	684	1778	1238	540	3214	1869	1345	854	556	299	2359	1313	1046
1621	965	656	1794	1237	557	3317	1920	1397	874	571	303	2443	1349	1094
1545	914	632	1797	1241	556	3375	1953	1423	877	573	304	2498	1380	1118
1449	853	596	1716	1179	537	3371	1924	1447	859	555	304	2512	1369	1143
1385	806	580	1647	1135	512	3424	1937	1487	857	553	304	2567	1384	1183
1324	770	553	1611	1110	501	3491	1969	1523	869	549	319	2622	1419	1203
1361	787	574	1606	1105	501	3464	1967	1498	866	560	306	2598	1407	1191
1348	785	562	1603	1101	502	3458	1952	1505	865	549	316	2593	1404	1189
1342	778	564	1612	1118	495	3460	1943	1517	861	534	327	2598	1409	1190
1334	767	567	1620	1109	511	3466	1967	1499	860	544	316	2605	1422	1183
1324	756	568	1615	1104	510	3468	1967	1501	862	558	304	2606	1409	1197
1330	766	564	1624	1123	501	3467	1954	1513	860	551	309	2607	1403	1204
1327	775	552	1628	1125	502	3494	1968	1526	872	546	326	2622	1422	1200
1319	782	537	1615	1109	507	3509	1980	1529	877	547	329	2633	1433	1200
1310	768	543	1605	1106	499	3507	1979	1528	872	543	328	2635	1435	1200
1301	766	535	1605	1106	498	3522	1978	1544	873	552	321	2650	1426	1223
1297	761	536	1602	1110	492	3532	1976	1556	875	552	323	2657	1423	1234
1290	752	538	1596	1103	493	3546	1992	1554	881	556	325	2665	1436	1230
1271	742	529	1598	1100	498	3592	2017	1575	883	555	328	2709	1462	1247
1286	754	531	1585	1090	495	3561	1994	1567	883	560	323	2678	1434	1244
1278	741	537	1578	1094	484	3565	1988	1576	882	557	325	2682	1432	1251
1272	740	532	1601	1104	497	3564	1997	1567	874	547	327	2690	1450	1240
1276	742	534	1609	1106	503	3563	2015	1548	870	546	323	2693	1469	1224
1279	739	541	1613	1106	507	3581	2022	1559	882	557	325	2699	1465	1234
1286	741	545	1609	1106	503	3596	2023	1573	885	562	323	2711	1461	1250
1281	753	528	1610	1101	508	3609	2025	1584	880	555	325	2729	1470	1259
1268	756	512	1603	1096	507	3611	2029	1582	882	556	326	2729	1474	1256
1263	743	520	1595	1095	500	3594	2022	1572	878	549	329	2716	1473	1243
1260	739	521	1592	1102	490	3612	2032	1580	890	552	338	2722	1480	1243
1256	732	524	1590	1102	488	3623	2027	1596	893	554	339	2730	1473	1257
1245	721	524	1595	1100	495	3624	2034	1590	895	565	330	2729	1469	1260

表 1 1 臺灣地區歷年就業者之教育程度(續 1)

單位：千人

Unit: Thousand Persons

年 月 別 Year & month	大 專 及 以 上 Junior college & above								
	計 Both sexes	男 Male	女 Female	專 科 Junior college			大 學 及 以 上 University & graduate school		
				計 Both sexes	男 Male	女 Female	計 Both sexes	男 Male	女 Female
六十七年平均 Ave., 1978	530	376	155	265	176	89	265	199	66
六十八年平均 Ave., 1979	576	409	167	289	195	94	287	213	73
六十九年平均 Ave., 1980	681	483	199	350	235	115	331	248	83
七十年平均 Ave., 1981	726	506	219	376	248	128	350	258	92
七十一年平均 Ave., 1982	758	526	232	399	262	137	360	265	95
七十二年平均 Ave., 1983	814	552	262	427	273	153	387	279	108
七十三年平均 Ave., 1984	882	597	285	469	302	167	413	295	118
七十四年平均 Ave., 1985	928	623	305	510	327	183	419	296	122
七十五年平均 Ave., 1986	1001	666	334	548	352	196	452	314	138
七十六年平均 Ave., 1987	1109	718	391	614	382	231	495	336	160
七十七年平均 Ave., 1988	1193	771	422	661	411	250	532	361	172
七十八年平均 Ave., 1989	1267	821	447	702	436	266	565	385	181
七十九年平均 Ave., 1990	1354	869	485	758	472	286	596	397	199
八十年平均 Ave., 1991	1407	895	512	798	492	306	609	403	207
八十一年平均 Ave., 1992	1527	969	558	884	548	336	643	421	223
八十二年平均 Ave., 1993	1658	1040	618	954	585	369	704	454	250
八十三年平均 Ave., 1994	1751	1074	677	1019	609	409	732	465	268
八十四年平均 Ave., 1995	1866	1123	744	1066	626	440	800	496	304
八十五年平均 Ave., 1996	2019	1194	825	1162	672	489	858	522	336
八十六年平均 Ave., 1997	2189	1293	895	1250	727	523	938	566	373
八十七年平均 Ave., 1998	2313	1345	969	1308	747	561	1005	597	408
八十八年平均 Ave., 1999	2459	1422	1037	1394	789	605	1065	633	432
八十九年平均 Ave., 2000	2596	1490	1106	1473	828	645	1123	662	460
九十年平均 Ave., 2001	2694	1532	1162	1525	848	677	1169	684	485
九十一年平均 Ave., 2002	2851	1610	1242	1581	868	713	1271	742	529
九十二年平均 Ave., 2003	3019	1682	1337	1628	890	738	1391	792	599
一 月 Jan.	2945	1647	1298	1611	881	730	1334	766	568
二 月 Feb.	2953	1648	1304	1614	877	737	1339	772	567
三 月 Mar.	2965	1653	1313	1618	875	743	1347	778	569
四 月 Apr.	2984	1667	1317	1623	887	736	1361	780	581
五 月 May	2987	1677	1310	1621	899	722	1366	778	588
六 月 June	2994	1680	1314	1624	889	735	1370	791	579
七 月 July	3018	1682	1336	1629	890	739	1389	793	597
八 月 Aug.	3046	1682	1364	1635	888	747	1411	794	617
九 月 Sept.	3041	1689	1352	1627	889	738	1414	800	614
十 月 Oct.	3067	1709	1358	1635	897	738	1432	812	620
十 一 月 Nov.	3102	1724	1378	1646	908	739	1455	816	639
十 二 月 Dec.	3124	1727	1397	1656	906	750	1468	821	647
九十三年平均 Ave., 2004	3220	1781	1438	1677	911	766	1542	870	672
一 月 Jan.	3137	1736	1401	1659	903	756	1478	833	645
二 月 Feb.	3145	1751	1394	1661	912	749	1484	839	645
三 月 Mar.	3163	1760	1404	1665	903	762	1498	857	641
四 月 Apr.	3166	1749	1417	1666	899	768	1500	851	650
五 月 May	3171	1759	1411	1669	914	754	1502	845	657
六 月 June	3189	1767	1422	1675	906	769	1514	861	653
七 月 July	3226	1775	1451	1679	897	782	1547	877	669
八 月 Aug.	3257	1792	1465	1688	918	770	1568	874	694
九 月 Sept.	3244	1798	1446	1671	913	757	1573	884	689
十 月 Oct.	3284	1816	1469	1687	915	773	1597	901	696
十 一 月 Nov.	3316	1838	1478	1699	927	773	1617	911	706
十 二 月 Dec.	3336	1836	1500	1707	922	785	1629	914	715

TABLE 11. EDUCATIONAL ATTAINMENT OF EMPLOYED PERSONS, BY YEAR IN TAIWAN AREA(Cont.1)

單位：%

Unit：%

年 月 別 Year & month	總 計 Total			國 中 及 以 下					
	計 Both sexes	男 Male	女 Female	計 Both sexes	男 Male	女 Female	不 識 字 及 自 修 Illiterate & self-educated		
							計 Both sexes	男 Male	女 Female
六十七年平均 Ave., 1978	100.00	67.13	32.87	74.78	50.24	24.54	11.78	6.19	5.59
六十八年平均 Ave., 1979	100.00	66.94	33.06	73.06	48.99	24.07	10.83	5.65	5.18
六十九年平均 Ave., 1980	100.00	66.54	33.46	70.07	46.80	23.26	9.83	4.97	4.86
七十年平均 Ave., 1981	100.00	66.67	33.33	68.77	46.14	22.63	9.38	4.77	4.61
七十一年平均 Ave., 1982	100.00	66.21	33.79	67.35	44.98	22.37	8.88	4.43	4.45
七十二年平均 Ave., 1983	100.00	64.51	35.49	66.09	42.87	23.21	8.92	4.06	4.85
七十三年平均 Ave., 1984	100.00	63.79	36.21	64.52	41.31	23.21	8.58	3.73	4.86
七十四年平均 Ave., 1985	100.00	63.53	36.47	63.32	40.41	22.91	8.24	3.61	4.62
七十五年平均 Ave., 1986	100.00	62.34	37.66	61.58	38.61	22.97	7.94	3.36	4.59
七十六年平均 Ave., 1987	100.00	61.90	38.10	59.58	37.30	22.28	7.15	3.00	4.15
七十七年平均 Ave., 1988	100.00	62.21	37.79	57.41	36.31	21.10	6.20	2.57	3.63
七十八年平均 Ave., 1989	100.00	62.35	37.65	55.74	35.37	20.37	5.65	2.36	3.29
七十九年平均 Ave., 1990	100.00	62.47	37.53	53.79	34.31	19.48	5.12	2.18	2.94
八十年平均 Ave., 1991	100.00	62.50	37.50	52.85	33.89	18.96	4.56	1.94	2.62
八十一年平均 Ave., 1992	100.00	62.32	37.68	51.14	32.70	18.43	4.16	1.74	2.41
八十二年平均 Ave., 1993	100.00	62.00	38.00	48.77	31.16	17.61	3.76	1.56	2.20
八十三年平均 Ave., 1994	100.00	61.65	38.35	47.68	30.43	17.25	3.53	1.44	2.09
八十四年平均 Ave., 1995	100.00	61.45	38.55	46.21	29.58	16.63	3.28	1.31	1.97
八十五年平均 Ave., 1996	100.00	60.74	39.26	43.60	27.63	15.97	2.95	1.11	1.85
八十六年平均 Ave., 1997	100.00	60.62	39.38	42.26	26.70	15.55	2.80	1.08	1.71
八十七年平均 Ave., 1998	100.00	60.40	39.60	40.50	25.80	14.70	2.56	1.03	1.52
八十八年平均 Ave., 1999	100.00	59.92	40.08	38.45	24.31	14.14	2.07	0.85	1.21
八十九年平均 Ave., 2000	100.00	59.74	40.26	37.09	23.47	13.62	1.88	0.77	1.11
九十年平均 Ave., 2001	100.00	59.18	40.82	35.36	22.35	13.02	1.63	0.69	0.94
九十一年平均 Ave., 2002	100.00	58.68	41.32	33.62	21.16	12.46	1.55	0.64	0.91
九十二年平均 Ave., 2003	100.00	58.28	41.72	32.00	20.14	11.86	1.34	0.50	0.84
一 月 Jan.	100.00	58.44	41.56	32.70	20.49	12.21	1.55	0.63	0.92
二 月 Feb.	100.00	58.33	41.67	32.52	20.43	12.10	1.46	0.57	0.90
三 月 Mar.	100.00	58.27	41.73	32.47	20.48	11.98	1.42	0.56	0.86
四 月 Apr.	100.00	58.33	41.67	32.36	20.22	12.14	1.38	0.55	0.83
五 月 May	100.00	58.29	41.71	32.21	20.02	12.19	1.35	0.48	0.87
六 月 June	100.00	58.32	41.68	32.29	20.23	12.06	1.33	0.44	0.89
七 月 July	100.00	58.33	41.67	32.11	20.28	11.83	1.31	0.48	0.84
八 月 Aug.	100.00	58.27	41.73	31.81	20.18	11.63	1.28	0.51	0.78
九 月 Sept.	100.00	58.27	41.73	31.68	20.01	11.67	1.26	0.45	0.81
十 月 Oct.	100.00	58.26	41.74	31.44	19.90	11.55	1.22	0.42	0.80
十 一 月 Nov.	100.00	58.15	41.85	31.29	19.83	11.46	1.26	0.45	0.81
十 二 月 Dec.	100.00	58.04	41.96	31.11	19.63	11.48	1.31	0.47	0.83
九十三年平均 Ave., 2004	100.00	58.04	41.96	30.40	19.22	11.17	1.08	0.40	0.68
一 月 Jan.	100.00	58.00	42.00	30.93	19.54	11.39	1.32	0.51	0.81
二 月 Feb.	100.00	58.02	41.98	30.73	19.42	11.31	1.24	0.48	0.76
三 月 Mar.	100.00	58.11	41.89	30.76	19.45	11.31	1.18	0.47	0.71
四 月 Apr.	100.00	58.16	41.84	30.85	19.46	11.37	1.21	0.50	0.71
五 月 May	100.00	58.07	41.93	30.85	19.34	11.51	1.23	0.44	0.78
六 月 June	100.00	57.96	42.04	30.70	19.25	11.45	1.14	0.39	0.75
七 月 July	100.00	57.89	42.11	30.46	19.23	11.23	1.05	0.36	0.69
八 月 Aug.	100.00	58.05	41.95	30.18	19.20	10.98	0.99	0.37	0.62
九 月 Sept.	100.00	58.15	41.85	30.14	19.13	11.01	0.94	0.35	0.60
十 月 Oct.	100.00	58.16	41.84	29.89	19.04	10.85	0.89	0.32	0.57
十 一 月 Nov.	100.00	58.06	41.94	29.70	18.91	10.79	0.87	0.32	0.54
十 二 月 Dec.	100.00	57.87	42.13	29.61	18.73	10.86	0.88	0.32	0.56

表 11 臺灣地區歷年就業者之教育程度 (續完)

單位：%

年 月 別 Year & month	Junior high & below						高 中 (職)					
	國 小 Primary			國 中 Junior high			計 Both sexes	男 Male	女 Female	高 中 Senior high		
	計 Both sexes	男 Male	女 Female	計 Both sexes	男 Male	女 Female				計 Both sexes	男 Male	女 Female
							計 Both sexes	男 Male	女 Female			
六十七年平均 Ave., 1978	45.65	31.97	13.68	17.35	12.08	5.27	16.71	10.87	5.84	6.10	4.45	1.65
六十八年平均 Ave., 1979	43.87	30.71	13.16	18.36	12.63	5.73	17.99	11.60	6.38	6.34	4.62	1.72
六十九年平均 Ave., 1980	41.48	28.99	12.48	18.76	12.84	5.92	19.53	12.37	7.16	6.86	4.94	1.93
七十年平均 Ave., 1981	40.20	28.23	11.97	19.20	13.14	6.05	20.35	12.94	7.41	7.12	5.14	1.98
七十一年平均 Ave., 1982	39.12	27.27	11.85	19.35	13.28	6.07	21.51	13.50	8.01	7.22	5.11	2.11
七十二年平均 Ave., 1983	37.83	25.63	12.20	19.34	13.18	6.16	22.40	13.83	8.57	7.00	4.95	2.05
七十三年平均 Ave., 1984	36.48	24.32	12.16	19.47	13.27	6.19	23.41	14.30	9.11	7.15	5.00	2.16
七十四年平均 Ave., 1985	35.22	23.29	11.93	19.86	13.51	6.36	24.19	14.74	9.45	7.17	4.95	2.23
七十五年平均 Ave., 1986	33.72	21.84	11.88	19.92	13.41	6.51	25.48	15.12	10.37	7.24	4.85	2.39
七十六年平均 Ave., 1987	32.61	20.84	11.77	19.82	13.45	6.37	26.60	15.65	10.95	7.38	4.94	2.44
七十七年平均 Ave., 1988	31.38	20.18	11.20	19.83	13.56	6.27	27.87	16.38	11.49	7.84	5.23	2.62
七十八年平均 Ave., 1989	30.15	19.37	10.78	19.93	13.64	6.30	28.92	17.04	11.88	8.02	5.29	2.72
七十九年平均 Ave., 1990	28.77	18.34	10.42	19.90	13.78	6.12	29.86	17.67	12.19	8.49	5.54	2.95
八十年平均 Ave., 1991	28.07	17.81	10.25	20.23	14.14	6.09	30.48	18.01	12.47	8.83	5.79	3.05
八十一年平均 Ave., 1992	26.59	16.66	9.94	20.39	14.30	6.08	31.17	18.40	12.78	8.63	5.63	2.99
八十二年平均 Ave., 1993	25.01	15.52	9.49	20.00	14.09	5.91	32.27	18.95	13.32	8.67	5.62	3.05
八十三年平均 Ave., 1994	23.97	14.82	9.15	20.18	14.17	6.01	32.73	19.20	13.53	8.66	5.56	3.11
八十四年平均 Ave., 1995	22.82	14.10	8.72	20.11	14.16	5.94	33.15	19.45	13.70	8.48	5.45	3.03
八十五年平均 Ave., 1996	21.24	12.96	8.28	19.40	13.55	5.84	34.14	19.95	14.19	8.67	5.54	3.13
八十六年平均 Ave., 1997	20.22	12.29	7.93	19.24	13.33	5.91	33.89	19.82	14.07	8.78	5.68	3.10
八十七年平均 Ave., 1998	18.81	11.44	7.37	19.14	13.32	5.81	34.60	20.12	14.47	9.20	5.98	3.22
八十八年平均 Ave., 1999	17.27	10.28	6.99	19.12	13.18	5.94	35.34	20.46	14.88	9.31	6.09	3.22
八十九年平均 Ave., 2000	16.28	9.63	6.65	18.93	13.07	5.86	35.56	20.57	14.99	9.24	6.03	3.21
九十年平均 Ave., 2001	15.44	9.09	6.35	18.29	12.57	5.72	35.93	20.51	15.42	9.15	5.92	3.24
九十一年平均 Ave., 2002	14.65	8.52	6.13	17.42	12.00	5.42	36.22	20.49	15.73	9.07	5.85	3.22
九十二年平均 Ave., 2003	13.83	8.05	5.78	16.83	11.59	5.23	36.47	20.56	15.90	9.07	5.74	3.33
一 月 Jan.	14.29	8.27	6.02	16.86	11.60	5.27	36.37	20.65	15.72	9.09	5.88	3.22
二 月 Feb.	14.19	8.27	5.92	16.87	11.59	5.28	36.40	20.55	15.85	9.10	5.77	3.33
三 月 Mar.	14.11	8.18	5.93	16.95	11.75	5.20	36.36	20.42	15.94	9.05	5.61	3.44
四 月 Apr.	13.99	8.04	5.95	16.99	11.63	5.36	36.35	20.63	15.72	9.02	5.71	3.31
五 月 May	13.90	7.94	5.96	16.96	11.60	5.36	36.42	20.66	15.76	9.05	5.86	3.19
六 月 June	13.94	8.02	5.92	17.02	11.76	5.25	36.33	20.48	15.85	9.01	5.78	3.24
七 月 July	13.83	8.08	5.75	16.97	11.73	5.24	36.43	20.51	15.91	9.09	5.69	3.40
八 月 Aug.	13.73	8.14	5.59	16.80	11.53	5.27	36.51	20.60	15.91	9.12	5.69	3.43
九 月 Sept.	13.67	8.01	5.66	16.75	11.54	5.20	36.59	20.65	15.94	9.10	5.67	3.43
十 月 Oct.	13.53	7.97	5.56	16.69	11.51	5.18	36.65	20.58	16.06	9.08	5.74	3.34
十一 月 Nov.	13.44	7.89	5.55	16.59	11.50	5.09	36.58	20.46	16.12	9.06	5.72	3.34
十二 月 Dec.	13.32	7.77	5.56	16.48	11.39	5.09	36.62	20.57	16.05	9.10	5.74	3.35
九十三年平均 Ave., 2004	12.99	7.58	5.41	16.33	11.24	5.09	36.70	20.62	16.09	9.02	5.67	3.35
一 月 Jan.	13.26	7.78	5.48	16.35	11.24	5.10	36.72	20.56	16.16	9.11	5.77	3.34
二 月 Feb.	13.20	7.65	5.55	16.29	11.29	5.00	36.80	20.53	16.27	9.11	5.75	3.36
三 月 Mar.	13.09	7.61	5.48	16.48	11.37	5.11	36.68	20.55	16.13	9.00	5.63	3.37
四 月 Apr.	13.11	7.62	5.49	16.54	11.37	5.17	36.61	20.71	15.90	8.94	5.61	3.32
五 月 May	13.10	7.57	5.54	16.52	11.33	5.19	36.67	20.71	15.97	9.03	5.70	3.33
六 月 June	13.13	7.57	5.56	16.43	11.29	5.14	36.73	20.67	16.06	9.04	5.74	3.30
七 月 July	13.03	7.66	5.37	16.38	11.21	5.17	36.72	20.61	16.11	8.95	5.65	3.30
八 月 Aug.	12.89	7.69	5.20	16.30	11.15	5.15	36.71	20.63	16.09	8.97	5.65	3.32
九 月 Sept.	12.90	7.59	5.31	16.30	11.19	5.11	36.72	20.65	16.06	8.97	5.61	3.36
十 月 Oct.	12.81	7.51	5.30	16.18	11.21	4.98	36.72	20.66	16.06	9.05	5.62	3.43
十一 月 Nov.	12.72	7.42	5.30	16.11	11.16	4.94	36.71	20.54	16.17	9.04	5.61	3.43
十二 月 Dec.	12.59	7.29	5.30	16.13	11.12	5.01	36.65	20.57	16.08	9.05	5.72	3.33

TABLE 11. EDUCATIONAL ATTAINMENT OF EMPLOYED PERSONS, BY YEAR IN TAIWAN AREA(Cont. End)

Unit : %

高 職			大 專 及 以 上								
Vocational			Junior college & above								
計 Both sexes	男 Male	女 Female	計 Both sexes	男 Male	女 Female	專 科			大 學 及 以 上		
						Junior college			University & graduate school		
						計 Both sexes	男 Male	女 Female	計 Both sexes	男 Male	女 Female
10.61	6.42	4.19	8.51	6.03	2.49	4.26	2.83	1.43	4.26	3.20	1.06
11.65	6.98	4.67	8.95	6.35	2.60	4.49	3.03	1.46	4.46	3.32	1.14
12.66	7.43	5.23	10.41	7.37	3.04	5.35	3.59	1.76	5.05	3.78	1.27
13.23	7.80	5.43	10.88	7.59	3.29	5.63	3.72	1.91	5.25	3.87	1.37
14.29	8.38	5.90	11.14	7.73	3.41	5.85	3.84	2.01	5.28	3.89	1.39
15.40	8.88	6.52	11.51	7.81	3.70	6.04	3.87	2.17	5.48	3.95	1.53
16.26	9.30	6.95	12.06	8.17	3.89	6.42	4.14	2.28	5.65	4.03	1.61
17.01	9.79	7.22	12.50	8.38	4.11	6.86	4.40	2.46	5.64	3.99	1.65
18.24	10.27	7.97	12.94	8.62	4.32	7.09	4.55	2.54	5.85	4.06	1.79
19.22	10.71	8.52	13.82	8.95	4.87	7.65	4.77	2.88	6.17	4.19	1.99
20.03	11.16	8.87	14.71	9.51	5.20	8.15	5.07	3.08	6.56	4.45	2.12
20.90	11.75	9.15	15.35	9.94	5.41	8.50	5.28	3.22	6.84	4.66	2.19
21.37	12.13	9.24	16.35	10.49	5.86	9.15	5.70	3.46	7.19	4.80	2.40
21.64	12.22	9.42	16.67	10.60	6.07	9.45	5.83	3.62	7.22	4.77	2.45
22.55	12.77	9.78	17.69	11.22	6.47	10.24	6.35	3.89	7.45	4.87	2.58
23.60	13.33	10.27	18.96	11.89	7.07	10.91	6.69	4.22	8.05	5.19	2.85
24.06	13.65	10.42	19.59	12.02	7.57	11.39	6.82	4.58	8.19	5.20	2.99
24.68	14.00	10.68	20.64	12.41	8.22	11.79	6.93	4.86	8.85	5.49	3.36
25.47	14.41	11.06	22.27	13.17	9.10	12.81	7.41	5.40	9.46	5.76	3.70
25.11	14.14	10.97	23.85	14.09	9.76	13.62	7.93	5.70	10.23	6.17	4.06
25.40	14.14	11.26	24.90	14.47	10.43	14.08	8.04	6.04	10.82	6.43	4.39
26.03	14.38	11.66	26.20	15.15	11.05	14.86	8.41	6.45	11.34	6.74	4.60
26.32	14.54	11.78	27.35	15.70	11.65	15.52	8.72	6.80	11.83	6.98	4.85
26.77	14.59	12.19	28.71	16.33	12.38	16.25	9.04	7.21	12.46	7.29	5.17
27.15	14.64	12.52	30.16	17.02	13.14	16.72	9.18	7.54	13.44	7.85	5.60
27.39	14.82	12.57	31.54	17.57	13.96	17.01	9.30	7.71	14.53	8.27	6.26
27.28	14.77	12.51	30.93	17.30	13.63	16.92	9.25	7.67	14.01	8.05	5.96
27.29	14.78	12.51	31.08	17.35	13.73	16.99	9.23	7.76	14.09	8.12	5.97
27.31	14.81	12.50	31.17	17.37	13.80	17.01	9.19	7.81	14.16	8.17	5.98
27.32	14.92	12.41	31.29	17.48	13.81	17.02	9.30	7.72	14.27	8.18	6.10
27.37	14.80	12.57	31.37	17.61	13.75	17.02	9.44	7.58	14.34	8.17	6.17
27.32	14.70	12.62	31.38	17.61	13.77	17.02	9.32	7.70	14.36	8.29	6.07
27.33	14.82	12.51	31.46	17.54	13.93	16.98	9.28	7.71	14.48	8.26	6.22
27.39	14.91	12.48	31.68	17.50	14.19	17.01	9.24	7.77	14.68	8.26	6.42
27.50	14.98	12.52	31.73	17.62	14.11	16.98	9.27	7.70	14.75	8.35	6.41
27.57	14.84	12.73	31.91	17.78	14.13	17.01	9.33	7.68	14.90	8.45	6.45
27.52	14.74	12.78	32.13	17.86	14.27	17.05	9.40	7.65	15.07	8.46	6.62
27.52	14.83	12.70	32.27	17.84	14.43	17.10	9.36	7.75	15.16	8.48	6.68
27.68	14.94	12.74	32.90	18.20	14.70	17.14	9.31	7.83	15.76	8.89	6.86
27.61	14.79	12.83	32.35	17.90	14.45	17.11	9.32	7.79	15.24	8.59	6.66
27.69	14.78	12.91	32.47	18.08	14.39	17.15	9.42	7.73	15.32	8.66	6.66
27.69	14.92	12.76	32.56	18.11	14.45	17.14	9.30	7.84	15.42	8.82	6.60
27.67	15.09	12.58	32.54	17.97	14.56	17.12	9.23	7.89	15.41	8.74	6.67
27.64	15.00	12.64	32.47	18.02	14.45	17.09	9.37	7.73	15.38	8.66	6.73
27.69	14.93	12.76	32.57	18.05	14.52	17.11	9.26	7.85	15.46	8.79	6.67
27.77	14.96	12.81	32.82	18.06	14.77	17.09	9.13	7.96	15.74	8.93	6.81
27.75	14.98	12.77	33.11	18.22	14.89	17.16	9.33	7.83	15.95	8.89	7.06
27.75	15.04	12.70	33.14	18.37	14.77	17.07	9.33	7.74	16.07	9.03	7.04
27.67	15.04	12.63	33.39	18.46	14.93	17.15	9.30	7.85	16.23	9.16	7.08
27.66	14.93	12.74	33.60	18.62	14.98	17.22	9.39	7.83	16.38	9.23	7.15
27.60	14.86	12.74	33.74	18.57	15.17	17.27	9.33	7.94	16.47	9.24	7.23

表 1 2 臺灣地區歷年就業者之行業

單位：千人

年 月 別 Year & month	總 計 Total			農、林、漁、牧業 Agriculture, forestry, fishing & animal husbandry			工 合 計 Subtotal		
	計	男	女	計	男	女	計	男	女
	Both sexes	Male	Female	Both sexes	Male	Female	Both sexes	Male	Female
六十七年平均 Ave., 1978	6231	4183	2048	1553	1086	467	2460	1637	822
六十八年平均 Ave., 1979	6432	4306	2126	1380	965	415	2676	1782	894
六十九年平均 Ave., 1980	6547	4357	2191	1277	880	397	2784	1861	923
七十年平均 Ave., 1981	6672	4448	2224	1257	889	368	2828	1892	937
七十一年平均 Ave., 1982	6811	4509	2301	1284	917	367	2813	1861	952
七十二年平均 Ave., 1983	7070	4561	2509	1317	915	402	2909	1885	1024
七十三年平均 Ave., 1984	7308	4661	2647	1286	887	398	3089	1971	1117
七十四年平均 Ave., 1985	7428	4719	2709	1297	895	401	3088	1968	1119
七十五年平均 Ave., 1986	7733	4821	2912	1317	901	416	3215	2004	1211
七十六年平均 Ave., 1987	8022	4966	3057	1226	849	377	3431	2126	1305
七十七年平均 Ave., 1988	8107	5043	3064	1113	782	331	3443	2178	1265
七十八年平均 Ave., 1989	8258	5149	3110	1066	758	308	3476	2219	1256
七十九年平均 Ave., 1990	8283	5175	3108	1064	748	316	3382	2214	1168
八十年平均 Ave., 1991	8439	5274	3165	1093	764	329	3370	2227	1143
八十一年平均 Ave., 1992	8632	5380	3252	1065	748	317	3419	2280	1139
八十二年平均 Ave., 1993	8745	5422	3323	1005	713	291	3418	2287	1130
八十三年平均 Ave., 1994	8939	5511	3428	976	703	273	3506	2358	1148
八十四年平均 Ave., 1995	9045	5558	3487	954	684	270	3504	2380	1124
八十五年平均 Ave., 1996	9068	5508	3560	918	650	268	3399	2327	1072
八十六年平均 Ave., 1997	9176	5562	3613	878	624	254	3502	2388	1115
八十七年平均 Ave., 1998	9289	5610	3679	822	587	235	3523	2406	1117
八十八年平均 Ave., 1999	9385	5624	3761	776	556	220	3492	2393	1099
八十九年平均 Ave., 2000	9491	5670	3821	740	533	206	3534	2413	1121
九十年平均 Ave., 2001	9383	5553	3830	708	512	196	3377	2296	1081

註：本表內數字，自八十六年起，全部改按中華民國第六次修訂之新行業標準統計。

TABLE 12. INDUSTRY OF EMPLOYED PERSONS, BY YEAR IN TAIWAN AREA

Unit : Thousand Persons

業											
Goods-producing industries											
礦業及土石採取業			製造業			水電燃氣業			營造業		
Mining & quarrying			Manufacturing			Electricity, gas & water			Construction		
計	男	女	計	男	女	計	男	女	計	男	女
Both sexes	Male	Female	Both sexes	Male	Female	Both sexes	Male	Female	Both sexes	Male	Female
60	52	9	1916	1138	778	25	23	2	459	425	34
57	48	8	2083	1239	844	26	24	3	510	471	39
56	47	9	2152	1284	869	27	24	3	549	506	43
54	46	8	2162	1281	881	29	26	3	583	538	45
51	43	8	2168	1271	897	31	27	4	563	520	43
46	39	7	2282	1312	970	33	29	4	548	504	44
41	36	5	2497	1435	1062	34	30	4	517	471	46
35	31	4	2501	1437	1064	34	30	4	517	471	46
33	28	5	2635	1479	1156	34	30	4	512	467	45
31	26	4	2821	1579	1243	35	31	4	544	490	53
28	24	4	2802	1604	1199	35	31	4	577	519	58
24	21	4	2796	1615	1181	35	31	4	620	553	67
20	17	3	2653	1563	1090	36	31	5	673	603	70
19	16	3	2598	1538	1060	37	32	5	715	641	74
18	15	3	2585	1542	1043	37	32	5	778	691	88
19	15	4	2483	1472	1012	36	31	5	879	769	110
18	14	3	2485	1472	1013	36	31	5	967	840	127
15	13	3	2449	1463	986	36	31	5	1003	874	129
14	12	2	2422	1470	952	35	30	5	928	816	112
13	11	2	2570	1566	1004	35	30	5	885	781	103
12	10	2	2611	1597	1014	35	29	5	865	769	96
11	9	2	2603	1602	1001	35	30	5	843	752	91
11	9	2	2655	1629	1026	36	31	6	832	745	87
10	8	2	2587	1592	995	35	30	5	746	666	79

Note : For statistical figures tabulated in this table, the sixth revised edition of standard industrial classification system in R.O.C. have been referred since 1997.

表12 臺灣地區歷年就業者之行業(續1)

單位：千人

年 月 別 Year & month	服 務								
	合 計 Subtotal			批 發、零 售 及 餐 飲 業 Wholesale, retail & restaurant			運 輸、倉 儲 及 通 信 業 Transportation, storage & communication		
	計	男	女	計	男	女	計	男	女
	Both sexes	Male	Female	Both sexes	Male	Female	Both sexes	Male	Female
六十七年平均 Ave.,1978	2219	1460	759	941	597	344	304	264	40
六十八年平均 Ave.,1979	2375	1559	817	1015	637	378	335	293	42
六十九年平均 Ave.,1980	2487	1616	871	1058	663	394	332	288	44
七十年平均 Ave.,1981	2587	1667	920	1106	692	415	342	295	47
七十一年平均 Ave.,1982	2713	1731	982	1168	724	444	352	302	50
七十二年平均 Ave.,1983	2844	1761	1082	1231	735	496	362	311	51
七十三年平均 Ave.,1984	2934	1803	1131	1281	752	529	370	318	53
七十四年平均 Ave.,1985	3044	1856	1189	1327	774	553	385	329	56
七十五年平均 Ave.,1986	3201	1915	1286	1372	782	591	408	346	61
七十六年平均 Ave.,1987	3366	1991	1375	1429	812	617	418	355	62
七十七年平均 Ave.,1988	3551	2084	1467	1530	863	667	423	360	63
七十八年平均 Ave.,1989	3717	2171	1546	1605	907	697	432	368	64
七十九年平均 Ave.,1990	3837	2213	1624	1621	915	706	441	369	73
八十年平均 Ave.,1991	3977	2283	1693	1712	967	745	448	377	71
八十一年平均 Ave.,1992	4148	2352	1796	1771	991	780	450	374	76
八十二年平均 Ave.,1993	4323	2422	1902	1806	996	810	463	384	79
八十三年平均 Ave.,1994	4456	2449	2007	1875	1014	860	473	391	82
八十四年平均 Ave.,1995	4587	2493	2093	1919	1022	897	469	388	81
八十五年平均 Ave.,1996	4751	2531	2220	1976	1041	935	472	383	89
八十六年平均 Ave.,1997	4795	2550	2245	1995	1049	946	465	376	88
八十七年平均 Ave.,1998	4944	2618	2326	2047	1073	974	477	388	89
八十八年平均 Ave.,1999	5116	2675	2442	2130	1103	1028	476	381	95
八十九年平均 Ave.,2000	5218	2724	2494	2163	1121	1042	481	381	100
九十年平均 Ave.,2001	5298	2745	2553	2165	1105	1060	486	382	104

註：本表內數字，自八十六年起，全部改按中華民國第六次修訂之新行業標準統計。

TABLE 12. INDUSTRY OF EMPLOYED PERSONS, BY YEAR IN TAIWAN AREA(Cont.1)

Unit : Thousand Persons

業 Services-producing industries											
金融、保險及不動產業 Finance, insurance & real estate			工商服務業 Business services			社會服務及個人服務業 Social, personal & related community services			公共行政業 Public administration		
計 Both sexes	男 Male	女 Female	計 Both sexes	男 Male	女 Female	計 Both sexes	男 Male	女 Female	計 Both sexes	男 Male	女 Female
73	46	27	50	29	21	643	365	278	210	160	49
78	49	29	55	32	22	673	380	292	220	167	52
87	53	34	65	38	26	711	398	312	235	175	60
95	56	39	72	42	29	734	409	326	238	174	64
103	59	44	77	45	31	761	417	344	253	185	68
108	59	49	79	47	33	796	421	375	268	188	79
115	63	52	80	47	32	820	432	388	268	190	78
121	66	55	80	47	33	857	450	408	275	190	85
132	70	62	91	52	39	901	461	440	297	204	93
137	71	66	104	58	46	976	488	488	302	206	96
160	82	78	122	70	51	1011	502	510	305	207	98
193	97	96	130	73	57	1048	517	531	309	209	100
220	107	114	148	82	66	1098	532	565	308	208	100
227	108	119	149	82	67	1147	554	593	294	195	98
247	117	129	171	97	74	1200	568	632	309	205	105
277	131	145	205	111	94	1259	595	664	313	204	109
290	136	154	214	114	100	1288	591	698	317	204	113
311	145	166	223	120	103	1347	615	732	317	203	114
334	152	182	233	125	107	1412	624	788	324	205	119
351	161	189	240	132	108	1421	625	796	323	206	118
385	177	208	260	142	117	1461	639	822	315	199	116
406	184	222	284	161	122	1502	647	856	318	199	119
412	185	227	313	179	134	1534	659	875	315	198	117
410	180	230	339	198	142	1570	670	900	327	209	118

Note : For statistical figures tabulated in this table, the sixth revised edition of standard industrial classification system in R.O.C. have been referred since 1997.

表12 臺灣地區歷年就業者之行業(續2)

單位：%

年 月 別 Year & month	總 計 Total			農、林、漁、牧業 Agriculture, forestry, fishing & animal husbandry			工 合 計 Subtotal		
	計	男	女	計	男	女	計	男	女
	Both sexes	Male	Female	Both sexes	Male	Female	Both sexes	Male	Female
六十七年平均 Ave., 1978	100.00	67.13	32.87	24.92	17.43	7.49	39.47	26.27	13.20
六十八年平均 Ave., 1979	100.00	66.94	33.06	21.46	15.01	6.45	41.61	27.70	13.91
六十九年平均 Ave., 1980	100.00	66.54	33.46	19.50	13.43	6.06	42.52	28.43	14.09
七十年平均 Ave., 1981	100.00	66.67	33.33	18.84	13.33	5.51	42.39	28.35	14.04
七十一年平均 Ave., 1982	100.00	66.21	33.79	18.86	13.46	5.40	41.31	27.33	13.98
七十二年平均 Ave., 1983	100.00	64.51	35.49	18.63	12.94	5.69	41.15	26.66	14.49
七十三年平均 Ave., 1984	100.00	63.79	36.21	17.59	12.14	5.45	42.26	26.97	15.29
七十四年平均 Ave., 1985	100.00	63.53	36.47	17.45	12.06	5.40	41.57	26.50	15.07
七十五年平均 Ave., 1986	100.00	62.34	37.66	17.03	11.66	5.37	41.57	25.92	15.66
七十六年平均 Ave., 1987	100.00	61.90	38.10	15.28	10.58	4.70	42.76	26.50	16.26
七十七年平均 Ave., 1988	100.00	62.21	37.79	13.73	9.64	4.09	42.47	26.86	15.60
七十八年平均 Ave., 1989	100.00	62.35	37.65	12.90	9.18	3.73	42.09	26.87	15.21
七十九年平均 Ave., 1990	100.00	62.47	37.53	12.85	9.03	3.82	40.83	26.73	14.10
八十年平均 Ave., 1991	100.00	62.50	37.50	12.95	9.05	3.90	39.93	26.39	13.54
八十一年平均 Ave., 1992	100.00	62.32	37.68	12.34	8.67	3.67	39.61	26.41	13.20
八十二年平均 Ave., 1993	100.00	62.00	38.00	11.49	8.16	3.33	39.08	26.15	12.92
八十三年平均 Ave., 1994	100.00	61.65	38.35	10.92	7.86	3.06	39.22	26.38	12.84
八十四年平均 Ave., 1995	100.00	61.45	38.55	10.55	7.56	2.99	38.74	26.31	12.42
八十五年平均 Ave., 1996	100.00	60.74	39.26	10.12	7.17	2.95	37.49	25.66	11.82
八十六年平均 Ave., 1997	100.00	60.62	39.38	9.57	6.80	2.77	38.17	26.02	12.15
八十七年平均 Ave., 1998	100.00	60.40	39.60	8.85	6.32	2.53	37.92	25.90	12.03
八十八年平均 Ave., 1999	100.00	59.92	40.08	8.27	5.93	2.35	37.21	25.50	11.71
八十九年平均 Ave., 2000	100.00	59.74	40.26	7.79	5.62	2.17	37.23	25.42	11.81
九十年平均 Ave., 2001	100.00	59.18	40.82	7.54	5.45	2.09	36.00	24.47	11.52

註：本表內數字，自八十六年起，全部改按中華民國第六次修訂之新行業標準統計。

TABLE 12. INDUSTRY OF EMPLOYED PERSONS, BY YEAR IN TAIWAN AREA(Cont.2)

Unit : %

業											
Goods-producing industries											
礦業及土石採取業			製造業			水電燃氣業			營造業		
Mining & quarrying			Manufacturing			Electricity, gas & water			Construction		
計	男	女	計	男	女	計	男	女	計	男	女
Both sexes	Male	Female	Both sexes	Male	Female	Both sexes	Male	Female	Both sexes	Male	Female
0.96	0.83	0.14	30.74	18.26	12.48	0.40	0.37	0.04	7.36	6.82	0.54
0.88	0.75	0.13	32.39	19.26	13.13	0.41	0.37	0.04	7.93	7.32	0.61
0.85	0.72	0.13	32.87	19.61	13.27	0.42	0.37	0.04	8.38	7.73	0.65
0.81	0.69	0.11	32.40	19.20	13.20	0.44	0.39	0.05	8.74	8.06	0.68
0.74	0.63	0.11	31.84	18.66	13.17	0.46	0.40	0.06	8.27	7.64	0.64
0.65	0.56	0.09	32.28	18.56	13.72	0.47	0.41	0.06	7.75	7.13	0.62
0.56	0.49	0.07	34.17	19.63	14.54	0.46	0.41	0.06	7.08	6.45	0.63
0.47	0.41	0.06	33.67	19.35	14.33	0.46	0.40	0.06	6.96	6.34	0.62
0.43	0.36	0.07	34.08	19.13	14.95	0.45	0.39	0.05	6.62	6.04	0.58
0.38	0.33	0.06	35.17	19.68	15.49	0.44	0.38	0.05	6.78	6.11	0.66
0.35	0.30	0.05	34.57	19.78	14.79	0.44	0.38	0.05	7.12	6.40	0.72
0.29	0.25	0.05	33.86	19.56	14.30	0.43	0.38	0.05	7.51	6.69	0.81
0.24	0.20	0.04	32.03	18.88	13.16	0.43	0.38	0.06	8.12	7.28	0.84
0.23	0.19	0.04	30.79	18.23	12.56	0.44	0.38	0.06	8.48	7.60	0.88
0.21	0.17	0.04	29.95	17.87	12.08	0.42	0.37	0.06	9.02	8.00	1.02
0.22	0.17	0.04	28.40	16.83	11.57	0.42	0.36	0.06	10.05	8.79	1.26
0.20	0.16	0.04	27.80	16.47	11.33	0.41	0.35	0.06	10.82	9.40	1.42
0.17	0.14	0.03	27.08	16.17	10.90	0.40	0.34	0.06	11.09	9.66	1.43
0.16	0.13	0.03	26.71	16.21	10.50	0.39	0.33	0.06	10.23	8.99	1.24
0.14	0.12	0.03	28.00	17.06	10.94	0.38	0.33	0.06	9.64	8.51	1.13
0.13	0.11	0.03	28.11	17.19	10.91	0.37	0.32	0.06	9.31	8.28	1.03
0.12	0.10	0.02	27.74	17.07	10.66	0.38	0.32	0.06	8.98	8.01	0.97
0.11	0.09	0.02	27.97	17.16	10.81	0.38	0.32	0.06	8.76	7.84	0.92
0.10	0.08	0.02	27.57	16.97	10.60	0.38	0.32	0.06	7.95	7.10	0.85

Note : For statistical figures tabulated in this table, the sixth revised edition of standard industrial classification system in R.O.C. have been referred since 1997.

表 12 臺灣地區歷年就業者之行業(續3)

單位：%

年 月 別 Year & month	服 務								
	合 計 Subtotal			批 發、零 售 及 餐 飲 業 Wholesale, retail & restaurant			運 輸、倉 儲 及 通 信 業 Transportation, storage & communication		
	計	男	女	計	男	女	計	男	女
	Both sexes	Male	Female	Both sexes	Male	Female	Both sexes	Male	Female
六十七年平均 Ave.,1978	35.61	23.43	12.18	15.09	9.57	5.52	4.87	4.23	0.64
六十八年平均 Ave.,1979	36.93	24.23	12.70	15.78	9.91	5.88	5.21	4.55	0.66
六十九年平均 Ave.,1980	37.98	24.68	13.30	16.15	10.13	6.02	5.07	4.39	0.67
七十年平均 Ave.,1981	38.78	24.99	13.79	16.58	10.37	6.22	5.12	4.42	0.70
七十一年平均 Ave.,1982	39.84	25.42	14.42	17.16	10.64	6.52	5.16	4.43	0.74
七十二年平均 Ave.,1983	40.22	24.91	15.31	17.41	10.39	7.02	5.12	4.40	0.72
七十三年平均 Ave.,1984	40.14	24.67	15.47	17.53	10.29	7.23	5.07	4.35	0.72
七十四年平均 Ave.,1985	40.98	24.98	16.00	17.86	10.42	7.44	5.18	4.42	0.75
七十五年平均 Ave.,1986	41.39	24.77	16.63	17.75	10.11	7.64	5.27	4.48	0.79
七十六年平均 Ave.,1987	41.95	24.82	17.14	17.81	10.12	7.69	5.21	4.43	0.78
七十七年平均 Ave.,1988	43.80	25.70	18.10	18.87	10.64	8.23	5.22	4.44	0.78
七十八年平均 Ave.,1989	45.01	26.29	18.71	19.43	10.99	8.44	5.23	4.46	0.77
七十九年平均 Ave.,1990	46.32	26.71	19.61	19.57	11.04	8.53	5.33	4.45	0.88
八十年平均 Ave.,1991	47.12	27.05	20.07	20.28	11.46	8.83	5.31	4.47	0.84
八十一年平均 Ave.,1992	48.06	27.25	20.81	20.52	11.48	9.04	5.21	4.34	0.88
八十二年平均 Ave.,1993	49.43	27.69	21.75	20.65	11.39	9.26	5.30	4.39	0.91
八十三年平均 Ave.,1994	49.86	27.40	22.45	20.97	11.35	9.62	5.29	4.37	0.92
八十四年平均 Ave.,1995	50.71	27.57	23.14	21.22	11.30	9.92	5.18	4.29	0.89
八十五年平均 Ave.,1996	52.39	27.91	24.48	21.79	11.48	10.31	5.21	4.23	0.98
八十六年平均 Ave.,1997	52.26	27.80	24.46	21.74	11.44	10.30	5.06	4.10	0.96
八十七年平均 Ave.,1998	53.23	28.18	25.04	22.04	11.55	10.49	5.13	4.18	0.96
八十八年平均 Ave.,1999	54.52	28.50	26.02	22.70	11.75	10.95	5.07	4.06	1.01
八十九年平均 Ave.,2000	54.98	28.70	26.28	22.79	11.81	10.98	5.07	4.01	1.05
九十年平均 Ave.,2001	56.46	29.25	27.21	23.07	11.78	11.29	5.18	4.08	1.11

註：本表內數字，自八十六年起，全部改按中華民國第六次修訂之新行業標準統計。

TABLE 12. INDUSTRY OF EMPLOYED PERSONS, BY YEAR IN TAIWAN AREA(Cont.3)

Unit : %

業 Services-producing industries											
金融、保險及不動產業 Finance, insurance & real estate			工商服務業 Business services			社會服務及個人服務業 Social, personal & related community services			公共行政業 Public administration		
計 Both sexes	男 Male	女 Female	計 Both sexes	男 Male	女 Female	計 Both sexes	男 Male	女 Female	計 Both sexes	男 Male	女 Female
1.17	0.74	0.43	0.80	0.46	0.33	10.32	5.85	4.46	3.36	2.57	0.79
1.21	0.76	0.45	0.85	0.50	0.35	10.46	5.91	4.55	3.42	2.60	0.82
1.33	0.81	0.52	0.99	0.59	0.40	10.85	6.08	4.77	3.59	2.67	0.91
1.42	0.84	0.58	1.07	0.63	0.44	11.00	6.12	4.88	3.57	2.61	0.96
1.51	0.86	0.65	1.12	0.66	0.46	11.17	6.12	5.05	3.71	2.71	1.00
1.53	0.84	0.69	1.12	0.66	0.46	11.26	5.96	5.30	3.79	2.67	1.12
1.57	0.86	0.71	1.09	0.65	0.44	11.22	5.92	5.30	3.66	2.60	1.06
1.63	0.89	0.74	1.07	0.63	0.44	11.54	6.05	5.49	3.70	2.56	1.14
1.71	0.91	0.80	1.18	0.67	0.51	11.65	5.96	5.69	3.84	2.64	1.20
1.71	0.88	0.82	1.30	0.73	0.57	12.16	6.08	6.08	3.77	2.57	1.20
1.98	1.02	0.96	1.50	0.87	0.63	12.47	6.19	6.29	3.76	2.55	1.21
2.34	1.17	1.17	1.58	0.89	0.69	12.69	6.26	6.43	3.74	2.53	1.21
2.66	1.29	1.37	1.79	0.99	0.80	13.25	6.43	6.82	3.72	2.51	1.21
2.69	1.27	1.41	1.77	0.97	0.79	13.60	6.57	7.03	3.48	2.31	1.17
2.86	1.36	1.50	1.98	1.12	0.86	13.90	6.58	7.32	3.58	2.37	1.21
3.16	1.50	1.66	2.34	1.27	1.08	14.40	6.80	7.59	3.58	2.33	1.25
3.25	1.52	1.73	2.40	1.28	1.12	14.41	6.61	7.81	3.54	2.28	1.26
3.44	1.61	1.83	2.47	1.33	1.14	14.90	6.80	8.10	3.51	2.24	1.26
3.68	1.68	2.00	2.56	1.38	1.18	15.57	6.89	8.69	3.57	2.26	1.32
3.82	1.76	2.06	2.62	1.44	1.17	15.49	6.81	8.68	3.52	2.24	1.28
4.14	1.91	2.24	2.80	1.53	1.26	15.73	6.88	8.85	3.39	2.14	1.25
4.33	1.96	2.37	3.02	1.72	1.30	16.01	6.89	9.12	3.39	2.12	1.27
4.34	1.95	2.39	3.30	1.88	1.42	16.16	6.95	9.21	3.32	2.09	1.23
4.37	1.92	2.45	3.62	2.11	1.51	16.73	7.15	9.59	3.49	2.23	1.26

Note : For statistical figures tabulated in this table, the sixth revised edition of standard industrial classification system in R.O.C. have been referred since 1997.

表12 臺灣地區歷年就業者之行業(續4)

單位：千人

年 月 別 Year & month	總 計			農、林、漁、牧業			工 業		
	Total			Agriculture, forestry, fishing & animal husbandry			合 計		
	計	男	女	計	男	女	計	男	女
	Both sexes	Male	Female	Both sexes	Male	Female	Both sexes	Male	Female
八十八年平均 Ave., 1999	9385	5624	3761	774	554	220	3492	2393	1099
八十九年平均 Ave., 2000	9491	5670	3821	738	532	206	3534	2413	1121
九十年平均 Ave., 2001	9383	5553	3830	706	510	195	3377	2296	1081
一 月 Jan.	9483	5651	3832	702	510	192	3521	2407	1115
二 月 Feb.	9394	5590	3803	694	508	186	3476	2363	1113
三 月 Mar.	9378	5569	3809	694	508	186	3447	2344	1103
四 月 Apr.	9349	5550	3799	699	511	188	3401	2318	1083
五 月 May	9337	5514	3823	695	508	187	3365	2291	1074
六 月 June	9360	5523	3838	698	493	205	3361	2304	1057
七 月 July	9370	5544	3827	707	508	199	3362	2271	1090
八 月 Aug.	9384	5554	3831	710	513	197	3353	2261	1091
九 月 Sept.	9356	5535	3820	716	511	205	3324	2272	1051
十 月 Oct.	9362	5524	3838	713	509	204	3310	2248	1062
十一 月 Nov.	9395	5535	3860	718	518	200	3307	2238	1069
十二 月 Dec.	9422	5545	3877	724	526	198	3302	2239	1063
九十一年平均 Ave., 2002	9454	5547	3907	709	515	195	3332	2258	1074
一 月 Jan.	9447	5552	3895	718	524	194	3316	2263	1053
二 月 Feb.	9420	5541	3879	714	529	185	3319	2250	1069
三 月 Mar.	9416	5532	3885	708	533	175	3326	2218	1108
四 月 Apr.	9440	5538	3902	712	528	185	3335	2247	1087
五 月 May	9451	5536	3915	709	516	193	3341	2269	1072
六 月 June	9454	5545	3910	702	512	191	3353	2271	1082
七 月 July	9468	5554	3914	700	506	194	3346	2263	1084
八 月 Aug.	9474	5556	3918	702	505	197	3331	2256	1075
九 月 Sept.	9443	5547	3896	707	506	201	3320	2264	1056
十 月 Oct.	9451	5548	3903	710	499	210	3325	2280	1045
十一 月 Nov.	9480	5557	3923	715	506	210	3329	2266	1064
十二 月 Dec.	9506	5563	3943	715	516	199	3344	2253	1091
九十二年平均 Ave., 2003	9573	5579	3994	696	499	197	3334	2254	1081
一 月 Jan.	9524	5566	3958	705	507	198	3340	2261	1079
二 月 Feb.	9500	5542	3959	701	498	203	3334	2271	1064
三 月 Mar.	9514	5544	3970	700	506	194	3331	2246	1084
四 月 Apr.	9535	5561	3974	697	505	192	3322	2237	1085
五 月 May	9523	5551	3972	695	492	203	3318	2237	1080
六 月 June	9542	5564	3977	699	495	205	3331	2236	1095
七 月 July	9593	5596	3997	704	499	204	3345	2253	1092
八 月 Aug.	9613	5602	4011	700	498	201	3335	2264	1071
九 月 Sept.	9584	5585	3999	695	499	196	3327	2272	1055
十 月 Oct.	9612	5600	4012	690	496	194	3329	2263	1066
十一 月 Nov.	9654	5614	4040	687	495	191	3340	2251	1089
十二 月 Dec.	9683	5620	4063	679	494	185	3361	2251	1110
九十三年平均 Ave., 2004	9786	5680	4106	642	458	184	3446	2330	1116
一 月 Jan.	9697	5624	4073	667	486	180	3373	2286	1087
二 月 Feb.	9686	5620	4066	661	474	187	3380	2293	1087
三 月 Mar.	9715	5646	4069	657	471	186	3404	2280	1123
四 月 Apr.	9732	5661	4072	653	465	188	3413	2281	1133
五 月 May	9764	5669	4094	648	452	197	3433	2295	1138
六 月 June	9791	5675	4116	645	449	196	3447	2311	1136
七 月 July	9829	5690	4139	641	452	189	3467	2341	1126
八 月 Aug.	9836	5710	4126	636	459	177	3472	2369	1103
九 月 Sept.	9788	5692	4097	632	448	183	3469	2368	1101
十 月 Oct.	9837	5721	4116	628	446	181	3480	2375	1106
十一 月 Nov.	9870	5731	4139	623	450	173	3496	2382	1114
十二 月 Dec.	9887	5722	4165	617	443	174	3513	2378	1135

註：本表內數字係按中華民國第七次修訂之新行業標準統計。

TABLE 12. INDUSTRY OF EMPLOYED PERSONS, BY YEAR IN TAIWAN AREA(Cont.4)

Unit : Thousand Persons

Goods-producing industries								
礦業及土石採取業 Mining & quarrying			製 造 業 Manufacturing			水 電 燃 氣 業 Electricity, gas & water		
計 Both sexes	男 Male	女 Female	計 Both sexes	男 Male	女 Female	計 Both sexes	男 Male	女 Female
11	9	2	2603	1602	1001	35	30	5
11	9	2	2655	1629	1026	36	31	6
10	8	2	2587	1592	995	35	30	5
10	8	2	2671	1651	1020	35	30	5
10	8	2	2653	1626	1027	35	30	5
10	8	2	2634	1614	1020	35	30	5
10	8	2	2606	1607	999	35	30	5
10	8	2	2582	1589	993	35	30	5
10	8	2	2576	1601	975	35	30	5
10	8	2	2583	1580	1003	36	30	6
10	8	2	2572	1568	1005	36	31	5
10	8	2	2549	1585	963	36	31	5
9	7	2	2544	1573	971	36	31	5
9	8	1	2537	1558	980	35	30	5
9	7	2	2531	1550	981	35	30	5
9	7	2	2563	1572	992	35	30	5
9	7	2	2540	1567	973	35	30	5
9	7	2	2551	1567	984	35	30	5
9	7	2	2562	1599	1023	35	30	5
9	7	1	2564	1555	1009	35	30	5
9	8	1	2565	1570	994	35	30	5
9	7	2	2570	1570	1000	35	30	5
9	7	2	2570	1574	996	35	30	5
9	8	1	2564	1578	986	35	30	5
9	7	1	2555	1591	964	35	29	6
9	7	2	2564	1597	967	35	29	6
9	7	1	2575	1581	994	35	30	5
9	8	1	2583	1572	1011	35	30	5
8	7	1	2590	1591	999	35	29	5
9	7	1	2582	1588	994	35	29	5
9	7	1	2584	1603	981	35	30	5
9	7	1	2587	1577	1010	35	30	5
9	7	1	2584	1569	1014	35	29	5
8	7	1	2577	1581	996	35	29	5
8	7	1	2585	1580	1005	35	29	5
8	7	1	2594	1586	1008	35	29	5
8	6	2	2589	1598	991	35	29	5
8	7	2	2585	1616	969	35	29	5
8	6	2	2592	1609	983	35	29	6
8	6	1	2602	1591	1011	35	29	5
8	7	1	2614	1591	1023	35	29	5
7	6	1	2671	1640	1032	35	29	5
8	6	1	2621	1619	1001	35	29	6
8	6	1	2626	1615	1011	35	29	6
7	6	1	2641	1589	1052	35	29	5
7	6	1	2653	1593	1060	35	29	5
7	6	1	2664	1608	1056	35	29	5
7	6	2	2669	1621	1047	35	29	5
7	6	1	2671	1634	1036	35	30	5
7	6	2	2684	1669	1015	35	30	5
7	6	2	2690	1677	1013	35	29	5
7	6	1	2703	1680	1023	35	29	5
7	5	2	2714	1690	1024	35	29	5
7	6	1	2723	1682	1041	35	29	5

Note : For statistical figures tabulated in this table, the seventh revised edition of standard industrial classification system in R.O.C. have been referred.

表12 臺灣地區歷年就業者之行業(續5)

單位：千人

年 月 別 Year & month	工 業 Goods-producing industries			服 務 業					
	營 造 業 Construction			合 計 Subtotal			批 發 及 零 售 業 Trade		
	計 Both sexes	男 Male	女 Female	計 Both sexes	男 Male	女 Female	計 Both sexes	男 Male	女 Female
八十八年平均 Ave., 1999	843	752	91	5118	2677	2442	1686	905	781
八十九年平均 Ave., 2000	832	745	87	5220	2725	2494	1701	916	785
九十年平均 Ave., 2001	746	666	79	5299	2746	2553	1679	894	785
一 月 Jan.	805	718	88	5260	2734	2526	1685	892	793
二 月 Feb.	778	699	80	5224	2720	2504	1702	909	793
三 月 Mar.	768	693	75	5237	2717	2520	1709	924	785
四 月 Apr.	750	673	77	5249	2721	2528	1686	913	774
五 月 May	738	664	74	5278	2715	2563	1696	905	791
六 月 June	740	665	75	5301	2725	2575	1691	894	796
七 月 July	733	653	80	5301	2764	2537	1682	906	777
八 月 Aug.	735	655	80	5321	2779	2542	1687	899	788
九 月 Sept.	729	648	81	5316	2752	2564	1663	887	776
十 月 Oct.	721	637	84	5339	2767	2572	1647	871	776
十一 月 Nov.	726	642	83	5371	2780	2591	1643	866	777
十二 月 Dec.	726	651	75	5397	2780	2617	1659	866	792
九十一年平均 Ave., 2002	725	649	75	5413	2774	2639	1693	893	800
一 月 Jan.	732	659	73	5414	2766	2647	1672	880	792
二 月 Feb.	725	646	78	5387	2762	2625	1678	899	779
三 月 Mar.	721	642	79	5383	2781	2601	1691	911	779
四 月 Apr.	727	655	71	5393	2763	2630	1699	899	801
五 月 May	732	661	71	5402	2751	2651	1702	898	803
六 月 June	738	663	75	5399	2762	2637	1696	901	795
七 月 July	733	651	82	5422	2785	2637	1713	900	812
八 月 Aug.	723	640	83	5441	2795	2646	1716	909	808
九 月 Sept.	722	637	85	5416	2776	2640	1695	886	809
十 月 Oct.	717	646	71	5416	2768	2648	1690	878	812
十一 月 Nov.	711	648	63	5435	2786	2650	1685	878	807
十二 月 Dec.	717	644	74	5447	2794	2653	1676	875	802
九十二年平均 Ave., 2003	702	627	75	5543	2827	2716	1698	891	806
一 月 Jan.	715	637	78	5479	2798	2681	1686	891	795
二 月 Feb.	707	630	76	5465	2773	2692	1686	890	796
三 月 Mar.	700	632	68	5484	2792	2692	1695	889	806
四 月 Apr.	695	631	64	5517	2820	2697	1703	891	812
五 月 May	698	620	78	5510	2822	2688	1695	898	797
六 月 June	703	619	84	5511	2834	2677	1693	895	798
七 月 July	709	631	77	5545	2844	2701	1705	894	811
八 月 Aug.	703	630	73	5578	2840	2739	1715	899	816
九 月 Sept.	699	620	79	5562	2813	2749	1690	877	813
十 月 Oct.	694	619	75	5593	2841	2752	1696	889	807
十一 月 Nov.	696	625	71	5627	2868	2759	1706	899	807
十二 月 Dec.	705	625	81	5643	2875	2768	1703	885	818
九十三年平均 Ave., 2004	732	655	77	5698	2892	2806	1727	895	832
一 月 Jan.	710	631	79	5656	2851	2805	1709	885	825
二 月 Feb.	712	643	69	5646	2853	2792	1713	892	821
三 月 Mar.	721	656	65	5655	2895	2760	1723	890	833
四 月 Apr.	718	652	66	5666	2915	2751	1737	911	826
五 月 May	727	652	75	5682	2923	2760	1738	921	817
六 月 June	737	654	82	5698	2915	2783	1733	898	835
七 月 July	754	671	83	5721	2897	2824	1737	899	839
八 月 Aug.	746	665	81	5729	2882	2847	1744	913	831
九 月 Sept.	737	656	81	5688	2876	2812	1719	891	828
十 月 Oct.	736	660	76	5729	2900	2829	1723	883	840
十一 月 Nov.	740	658	82	5751	2899	2852	1725	879	846
十二 月 Dec.	748	661	87	5758	2901	2857	1719	879	840

註：本表內數字係按中華民國第七次修訂之新行業標準統計。

TABLE 12. INDUSTRY OF EMPLOYED PERSONS, BY YEAR IN TAIWAN AREA(Cont.5)

Unit : Thousand Persons

Services-producing industries											
住宿及餐飲業 Accommodation & eating-drinking places			運輸、倉儲及通信業 Transportation, storage & communication			金融及保險業 Finance & insurance			不動產及租賃業 Real estate & rental & leasing		
計 Both sexes	男 Male	女 Female	計 Both sexes	男 Male	女 Female	計 Both sexes	男 Male	女 Female	計 Both sexes	男 Male	女 Female
483	215	268	476	382	95	358	154	204	68	42	26
500	221	279	481	381	100	367	157	210	66	41	25
528	230	297	487	383	104	371	155	216	61	39	22
549	239	311	484	385	99	374	167	207	54	36	18
516	219	296	483	377	106	372	164	208	51	32	20
495	209	285	480	374	106	368	146	223	53	36	18
503	219	284	477	369	108	371	140	231	53	34	19
510	228	282	479	372	106	372	154	218	59	36	23
519	229	290	483	380	103	372	156	216	64	40	24
531	227	304	489	386	103	366	156	210	64	37	27
524	234	290	495	390	105	364	160	205	69	41	29
518	226	291	498	393	105	365	146	219	70	49	21
546	237	309	494	393	101	372	156	216	65	44	20
558	250	308	491	386	105	375	159	215	61	42	19
565	247	318	488	389	99	379	153	226	67	44	24
575	248	327	477	373	104	378	157	221	60	39	22
564	239	325	485	382	103	383	156	227	66	38	28
570	245	325	478	368	110	386	156	230	57	34	23
572	243	329	480	374	106	380	138	242	52	37	16
575	248	328	474	371	103	381	143	239	55	39	16
579	253	326	470	357	114	376	156	220	61	41	20
577	250	326	474	364	110	379	160	219	65	40	25
578	254	324	476	371	105	381	162	219	61	35	26
573	246	327	479	376	103	378	169	209	65	40	25
577	254	323	481	385	96	372	161	211	60	40	20
573	250	323	478	380	98	374	157	217	60	38	22
575	246	329	477	378	99	372	162	209	60	40	20
581	242	339	473	377	96	367	162	205	64	44	20
585	251	335	484	380	104	376	154	221	66	39	26
587	249	338	471	372	99	372	156	216	61	37	24
585	251	334	470	365	104	376	139	238	58	35	23
579	244	336	475	369	106	382	141	241	62	40	22
582	251	331	479	375	104	388	166	222	60	39	21
576	246	330	481	378	103	384	162	223	61	39	22
575	244	331	486	384	102	385	160	225	64	40	24
577	248	329	490	388	101	378	158	220	68	38	30
584	251	333	495	386	109	372	156	216	72	41	31
583	254	329	498	388	110	368	155	214	69	38	31
589	255	334	494	388	106	370	150	220	73	40	33
601	254	347	489	387	102	367	153	214	72	43	29
608	261	347	485	386	99	365	158	207	67	41	26
602	260	342	489	382	107	386	158	228	74	46	27
612	266	346	480	372	108	368	149	219	66	42	24
613	263	350	476	366	110	371	140	231	68	42	26
608	262	346	485	384	100	376	152	224	71	46	25
599	262	337	487	393	93	384	159	224	74	48	26
595	252	343	488	389	99	382	152	229	74	46	28
592	252	340	493	391	102	390	159	231	72	45	27
603	260	343	495	390	105	397	166	231	72	45	27
599	248	351	500	393	107	395	160	235	75	48	26
589	251	338	494	384	110	393	160	233	76	47	29
596	263	333	493	373	120	395	164	231	77	48	29
602	264	338	491	370	121	394	169	225	79	50	28
611	274	337	488	376	112	391	164	227	80	49	31

Note : For statistical figures tabulated in this table, the seventh revised edition of standard industrial classification system in R.O.C. have been referred.

表12 臺灣地區歷年就業者之行業(續6)

單位：千人

年 月 別 Year & month	服 務 業								
	專業、科學及技術服務業			教育服務業			醫療保健及社會福利服務業		
	Professional, scientific & technical services			Educational services			Health care & social welfare services		
	計	男	女	計	男	女	計	男	女
Both sexes	Male	Female	Both sexes	Male	Female	Both sexes	Male	Female	
八十八年平均 Ave., 1999	231	125	106	477	166	312	238	74	163
八十九年平均 Ave., 2000	250	134	116	479	165	314	252	80	172
九十年平均 Ave., 2001	267	145	122	483	167	315	266	81	185
一 月 Jan.	262	137	125	480	174	306	259	83	176
二 月 Feb.	251	138	113	471	167	304	263	80	183
三 月 Mar.	255	147	107	481	157	324	277	84	192
四 月 Apr.	266	147	119	481	161	320	274	89	186
五 月 May	270	133	137	486	170	316	262	82	180
六 月 June	273	146	127	491	169	323	248	76	172
七 月 July	269	150	120	482	173	309	249	72	177
八 月 Aug.	268	152	116	484	167	317	247	72	175
九 月 Sept.	267	150	117	494	166	328	264	81	182
十 月 Oct.	268	146	122	488	174	314	279	80	198
十一 月 Nov.	283	153	130	479	167	312	287	86	201
十二 月 Dec.	278	148	131	478	165	314	289	88	201
九十一年平均 Ave., 2002	285	153	132	487	167	320	279	82	197
一 月 Jan.	283	154	129	476	160	316	285	80	205
二 月 Feb.	288	163	125	467	163	305	277	83	194
三 月 Mar.	293	166	127	470	166	305	280	91	190
四 月 Apr.	294	153	142	473	158	315	284	92	193
五 月 May	291	139	152	476	163	313	279	86	193
六 月 June	287	151	136	481	171	310	275	81	194
七 月 July	285	154	131	486	170	316	270	77	193
八 月 Aug.	281	150	131	493	159	333	273	70	203
九 月 Sept.	277	152	125	498	168	330	276	72	204
十 月 Oct.	274	148	127	504	173	331	277	81	196
十一 月 Nov.	279	155	125	509	175	335	284	84	200
十二 月 Dec.	284	153	131	505	173	333	289	85	204
九十二年平均 Ave., 2003	285	153	132	512	170	342	289	87	203
一 月 Jan.	285	152	133	506	168	338	293	89	204
二 月 Feb.	290	154	136	502	172	330	292	88	204
三 月 Mar.	292	158	134	499	160	339	289	91	198
四 月 Apr.	289	160	129	503	148	355	292	90	202
五 月 May	291	153	138	505	163	342	288	92	197
六 月 June	288	154	134	503	179	325	288	97	191
七 月 July	280	152	128	511	175	336	286	92	194
八 月 Aug.	277	145	132	518	166	352	280	80	200
九 月 Sept.	275	141	134	522	174	348	283	72	211
十 月 Oct.	280	153	127	529	184	345	288	81	207
十一 月 Nov.	284	157	127	526	177	349	294	84	210
十二 月 Dec.	291	158	133	520	177	343	300	86	214
九十三年平均 Ave., 2004	302	165	137	533	178	355	305	91	214
一 月 Jan.	295	160	135	522	169	352	303	88	215
二 月 Feb.	298	157	141	517	172	345	307	89	218
三 月 Mar.	294	152	142	514	177	337	305	90	215
四 月 Apr.	290	158	132	522	171	351	300	90	210
五 月 May	295	160	134	530	177	353	299	96	202
六 月 June	302	172	129	527	181	346	308	104	204
七 月 July	298	168	130	533	181	352	305	94	211
八 月 Aug.	302	156	146	532	168	364	301	81	220
九 月 Sept.	306	161	145	541	175	366	301	82	219
十 月 Oct.	313	173	140	549	184	366	306	89	217
十一 月 Nov.	318	179	139	551	190	361	309	95	213
十二 月 Dec.	319	184	135	553	190	363	311	90	221

註：本表內數字係按中華民國第七次修訂之新行業標準統計。

TABLE 12. INDUSTRY OF EMPLOYED PERSONS, BY YEAR IN TAIWAN AREA(Cont.6)

Unit : Thousand Persons

Services-producing industries								
文化、運動及休閒服務業 Cultural, sporting & recreational services			其他服務業 Other services			公共行政業 Public administration		
計 Both sexes	男 Male	女 Female	計 Both sexes	男 Male	女 Female	計 Both sexes	男 Male	女 Female
166	87	80	617	329	288	318	199	119
165	86	79	643	345	298	315	198	117
169	87	83	660	355	306	327	209	118
162	83	78	640	341	298	312	197	115
154	84	70	648	349	299	314	202	112
163	88	75	644	350	295	312	203	109
166	89	78	653	355	298	319	206	113
175	86	89	648	346	303	321	204	117
173	84	89	660	341	318	326	209	117
171	90	81	670	357	313	328	211	118
178	95	83	676	360	316	329	211	118
170	89	81	665	359	307	342	205	137
167	84	84	670	366	304	344	216	128
177	81	96	676	367	308	341	223	118
178	90	88	675	366	309	339	224	115
184	95	89	666	360	306	329	208	122
186	102	84	673	363	310	339	213	126
190	99	91	663	345	318	332	206	126
182	92	91	658	353	304	323	211	112
176	90	86	663	367	297	317	205	112
181	90	91	667	362	305	320	206	114
184	94	90	660	349	311	322	201	121
187	96	91	658	359	298	327	207	120
191	102	89	662	367	295	329	208	122
183	100	83	667	355	312	331	203	128
180	94	86	672	360	312	333	210	124
186	93	93	671	365	306	337	210	127
185	95	90	681	378	303	341	210	131
187	97	90	692	379	314	369	225	144
182	96	86	689	383	306	346	204	141
177	90	87	681	375	306	348	213	135
173	92	81	686	384	303	350	225	126
178	91	87	693	385	308	352	224	128
180	91	89	696	376	319	352	224	128
185	92	93	692	377	314	353	213	140
191	94	97	682	378	304	376	225	151
197	102	95	687	376	311	381	239	142
193	102	91	693	375	318	386	238	149
190	99	91	699	377	322	386	225	160
194	105	89	700	375	324	395	233	162
199	106	92	708	381	327	398	235	163
192	98	94	716	392	324	373	228	145
195	92	103	714	389	325	393	240	153
188	91	97	706	391	315	388	250	138
182	101	80	716	394	321	382	245	137
186	102	83	712	381	331	377	239	137
192	98	94	719	392	327	373	240	133
189	96	93	727	393	334	367	224	142
195	101	93	722	379	343	366	217	149
198	97	101	719	393	326	364	224	140
191	94	97	713	411	302	365	220	145
196	100	96	714	413	301	367	210	157
199	102	97	716	389	327	368	211	157
199	101	98	717	381	336	370	213	157

Note : For statistical figures tabulated in this table, the seventh revised edition of standard industrial classification system in R.O.C. have been referred.

表 12 臺灣地區歷年就業者之行業(續7)

單位：%

年 月 別 Year & month	總 計 Total			農、林、漁、牧業 Agriculture, forestry, fishing & animal husbandry			工 業 Subtotal		
	計 Both sexes	男 Male	女 Female	計 Both sexes	男 Male	女 Female	計 Both sexes	男 Male	女 Female
八十八年平均 Ave.,1999	100.00	59.92	40.08	8.25	5.90	2.34	37.21	25.50	11.71
八十九年平均 Ave.,2000	100.00	59.74	40.26	7.78	5.60	2.17	37.23	25.42	11.81
九十年平均 Ave.,2001	100.00	59.18	40.82	7.52	5.44	2.08	36.00	24.47	11.52
一 月 Jan.	100.00	59.59	40.41	7.40	5.38	2.02	37.13	25.38	11.75
二 月 Feb.	100.00	59.51	40.49	7.38	5.40	1.98	37.01	25.16	11.85
三 月 Mar.	100.00	59.39	40.61	7.40	5.42	1.99	36.75	25.00	11.76
四 月 Apr.	100.00	59.36	40.64	7.48	5.47	2.01	36.38	24.79	11.59
五 月 May	100.00	59.05	40.95	7.44	5.44	2.00	36.04	24.54	11.50
六 月 June	100.00	59.00	41.00	7.46	5.27	2.19	35.91	24.61	11.30
七 月 July	100.00	59.16	40.84	7.55	5.42	2.13	35.88	24.24	11.64
八 月 Aug.	100.00	59.18	40.82	7.57	5.47	2.10	35.73	24.10	11.63
九 月 Sept.	100.00	59.16	40.84	7.65	5.46	2.19	35.52	24.29	11.74
十 月 Oct.	100.00	59.00	41.00	7.61	5.43	2.18	35.36	24.01	11.34
十一 月 Nov.	100.00	58.92	41.08	7.64	5.51	2.13	35.20	23.82	11.38
十二 月 Dec.	100.00	58.85	41.15	7.68	5.58	2.10	35.04	23.76	11.28
九十一年平均 Ave.,2002	100.00	58.68	41.32	7.50	5.45	2.06	35.24	23.89	11.36
一 月 Jan.	100.00	58.77	41.23	7.60	5.54	2.06	35.10	23.95	11.15
二 月 Feb.	100.00	58.82	41.18	7.58	5.61	1.96	35.24	23.88	11.35
三 月 Mar.	100.00	58.75	41.25	7.52	5.66	1.86	35.32	23.55	11.76
四 月 Apr.	100.00	58.66	41.34	7.55	5.59	1.96	35.32	23.81	11.52
五 月 May	100.00	58.57	41.43	7.50	5.46	2.04	35.35	24.01	11.34
六 月 June	100.00	58.65	41.35	7.43	5.41	2.02	35.46	24.02	11.44
七 月 July	100.00	58.66	41.34	7.40	5.35	2.05	35.34	23.90	11.45
八 月 Aug.	100.00	58.64	41.36	7.41	5.33	2.08	35.16	23.81	11.35
九 月 Sept.	100.00	58.74	41.26	7.49	5.36	2.13	35.16	23.98	11.18
十 月 Oct.	100.00	58.70	41.30	7.51	5.28	2.23	35.18	24.12	11.05
十一 月 Nov.	100.00	58.62	41.38	7.55	5.33	2.21	35.12	23.90	11.22
十二 月 Dec.	100.00	58.52	41.48	7.52	5.43	2.09	35.18	23.70	11.48
九十二年平均 Ave.,2003	100.00	58.28	41.72	7.27	5.21	2.06	34.83	23.54	11.29
一 月 Jan.	100.00	58.44	41.56	7.40	5.32	2.08	35.07	23.74	11.33
二 月 Feb.	100.00	58.33	41.67	7.37	5.24	2.14	35.10	23.90	11.20
三 月 Mar.	100.00	58.27	41.73	7.35	5.32	2.04	35.01	23.61	11.39
四 月 Apr.	100.00	58.33	41.67	7.30	5.30	2.01	34.84	23.46	11.38
五 月 May	100.00	58.29	41.71	7.30	5.16	2.14	34.84	23.49	11.34
六 月 June	100.00	58.32	41.68	7.33	5.18	2.14	34.91	23.43	11.48
七 月 July	100.00	58.33	41.67	7.33	5.21	2.13	34.87	23.49	11.38
八 月 Aug.	100.00	58.27	41.73	7.28	5.18	2.09	34.69	23.55	11.14
九 月 Sept.	100.00	58.27	41.73	7.25	5.21	2.04	34.71	23.71	11.01
十 月 Oct.	100.00	58.26	41.74	7.18	5.16	2.02	34.63	23.54	11.09
十一 月 Nov.	100.00	58.15	41.85	7.11	5.13	1.98	34.60	23.32	11.28
十二 月 Dec.	100.00	58.04	41.96	7.01	5.10	1.91	34.71	23.25	11.47
九十三年平均 Ave.,2004	100.00	58.04	41.96	6.56	4.68	1.88	35.21	23.81	11.40
一 月 Jan.	100.00	58.00	42.00	6.88	5.02	1.86	34.79	23.58	11.21
二 月 Feb.	100.00	58.02	41.98	6.82	4.89	1.93	34.89	23.67	11.22
三 月 Mar.	100.00	58.11	41.89	6.76	4.85	1.91	35.03	23.47	11.56
四 月 Apr.	100.00	58.16	41.84	6.71	4.78	1.93	35.07	23.43	11.64
五 月 May	100.00	58.07	41.93	6.64	4.63	2.01	35.16	23.50	11.65
六 月 June	100.00	57.96	42.04	6.59	4.58	2.00	35.21	23.60	11.61
七 月 July	100.00	57.89	42.11	6.52	4.59	1.92	35.27	23.82	11.46
八 月 Aug.	100.00	58.05	41.95	6.46	4.66	1.80	35.30	24.09	11.21
九 月 Sept.	100.00	58.15	41.85	6.45	4.58	1.87	35.44	24.19	11.25
十 月 Oct.	100.00	58.16	41.84	6.38	4.54	1.84	35.38	24.14	11.24
十一 月 Nov.	100.00	58.06	41.94	6.31	4.56	1.75	35.42	24.13	11.29
十二 月 Dec.	100.00	57.87	42.13	6.24	4.48	1.76	35.53	24.05	11.47

註：本表內數字係按中華民國第七次修訂之新行業標準統計。

TABLE 12. INDUSTRY OF EMPLOYED PERSONS, BY YEAR IN TAIWAN AREA(Cont.7)

Unit : %

Goods-producing industries								
礦業及土石採取業			製 造 業			水 電 燃 氣 業		
Mining & quarrying			Manufacturing			Electricity, gas & water		
計	男	女	計	男	女	計	男	女
Both sexes	Male	Female	Both sexes	Male	Female	Both sexes	Male	Female
0.12	0.10	0.02	27.74	17.07	10.66	0.38	0.32	0.06
0.11	0.09	0.02	27.97	17.16	10.81	0.38	0.32	0.06
0.10	0.08	0.02	27.57	16.97	10.60	0.38	0.32	0.06
0.11	0.09	0.02	28.16	17.41	10.76	0.37	0.32	0.05
0.11	0.09	0.02	28.24	17.31	10.93	0.37	0.32	0.06
0.11	0.09	0.02	28.09	17.21	10.88	0.37	0.32	0.06
0.11	0.09	0.02	27.88	17.19	10.69	0.37	0.32	0.06
0.11	0.08	0.02	27.65	17.02	10.64	0.37	0.32	0.05
0.11	0.09	0.02	27.52	17.10	10.42	0.37	0.32	0.06
0.11	0.09	0.02	27.56	16.86	10.70	0.38	0.32	0.06
0.11	0.09	0.02	27.41	16.71	10.70	0.38	0.33	0.06
0.11	0.09	0.02	27.24	16.95	10.29	0.38	0.33	0.06
0.10	0.08	0.02	27.17	16.80	10.38	0.38	0.33	0.05
0.10	0.08	0.02	27.01	16.58	10.43	0.37	0.32	0.05
0.10	0.07	0.02	26.87	16.46	10.41	0.37	0.32	0.05
0.09	0.08	0.02	27.11	16.62	10.49	0.37	0.31	0.06
0.10	0.07	0.02	26.89	16.59	10.30	0.37	0.32	0.05
0.10	0.08	0.02	27.08	16.63	10.45	0.37	0.31	0.06
0.09	0.08	0.02	27.20	16.34	10.86	0.37	0.32	0.05
0.09	0.08	0.01	27.16	16.47	10.69	0.37	0.31	0.06
0.10	0.08	0.01	27.14	16.62	10.52	0.37	0.31	0.06
0.10	0.08	0.02	27.19	16.61	10.58	0.37	0.32	0.05
0.09	0.08	0.02	27.14	16.62	10.51	0.37	0.32	0.05
0.09	0.08	0.01	27.06	16.65	10.41	0.37	0.32	0.05
0.09	0.08	0.02	27.05	16.85	10.21	0.37	0.31	0.06
0.10	0.08	0.02	27.13	16.90	10.23	0.37	0.31	0.06
0.09	0.08	0.02	27.16	16.67	10.49	0.37	0.31	0.06
0.09	0.08	0.01	27.17	16.54	10.63	0.37	0.31	0.06
0.09	0.07	0.01	27.05	16.62	10.43	0.36	0.31	0.06
0.09	0.08	0.02	27.11	16.67	10.44	0.37	0.31	0.06
0.09	0.08	0.02	27.20	16.88	10.32	0.37	0.31	0.05
0.09	0.08	0.01	27.19	16.58	10.62	0.37	0.31	0.05
0.09	0.08	0.01	27.10	16.46	10.64	0.36	0.31	0.06
0.09	0.07	0.01	27.06	16.60	10.46	0.36	0.31	0.05
0.09	0.07	0.01	27.09	16.56	10.53	0.36	0.31	0.06
0.08	0.07	0.02	27.04	16.53	10.50	0.36	0.30	0.06
0.09	0.07	0.02	26.93	16.62	10.31	0.36	0.31	0.06
0.09	0.07	0.02	26.97	16.86	10.11	0.36	0.31	0.06
0.08	0.07	0.02	26.97	16.74	10.23	0.36	0.30	0.06
0.08	0.07	0.01	26.95	16.48	10.48	0.36	0.30	0.06
0.08	0.07	0.01	26.99	16.43	10.57	0.36	0.30	0.06
0.08	0.06	0.01	27.30	16.76	10.54	0.35	0.30	0.05
0.08	0.07	0.01	27.03	16.70	10.33	0.36	0.30	0.06
0.08	0.07	0.01	27.11	16.67	10.44	0.36	0.30	0.06
0.08	0.06	0.01	27.18	16.35	10.83	0.36	0.30	0.06
0.08	0.06	0.01	27.26	16.37	10.89	0.36	0.30	0.05
0.08	0.06	0.01	27.28	16.46	10.82	0.35	0.30	0.05
0.08	0.06	0.02	27.26	16.56	10.70	0.35	0.30	0.05
0.07	0.06	0.01	27.17	16.63	10.54	0.36	0.30	0.05
0.07	0.06	0.02	27.29	16.97	10.32	0.35	0.30	0.05
0.07	0.06	0.02	27.48	17.13	10.35	0.35	0.30	0.05
0.07	0.06	0.01	27.47	17.07	10.40	0.35	0.30	0.06
0.07	0.05	0.02	27.50	17.12	10.38	0.35	0.30	0.06
0.07	0.06	0.01	27.54	17.01	10.53	0.35	0.30	0.05

Note : For statistical figures tabulated in this table, the seventh revised edition of standard industrial classification system in R.O.C. have been referred.

表12 臺灣地區歷年就業者之行業(續8)

單位：%

年 月 別 Year & month	工 業 Goods-producing industries			服 務 業					
	營 造 業 Construction			合 計 Subtotal			批 發 及 零 售 業 Trade		
	計	男	女	計	男	女	計	男	女
	Both sexes	Male	Female	Both sexes	Male	Female	Both sexes	Male	Female
八十八年平均 Ave., 1999	8.98	8.01	0.97	54.54	28.52	26.02	17.96	9.64	8.32
八十九年平均 Ave., 2000	8.76	7.84	0.92	54.99	28.71	26.28	17.92	9.65	8.27
九十年平均 Ave., 2001	7.95	7.10	0.85	56.48	29.27	27.21	17.90	9.53	8.37
一 月 Jan.	8.49	7.57	0.92	55.47	28.83	26.64	17.77	9.41	8.36
二 月 Feb.	8.29	7.44	0.85	55.61	28.95	26.65	18.11	9.67	8.44
三 月 Mar.	8.19	7.39	0.80	55.84	28.97	26.87	18.23	9.85	8.38
四 月 Apr.	8.02	7.20	0.82	56.15	29.10	27.04	18.04	9.76	8.28
五 月 May	7.90	7.11	0.79	56.52	29.08	27.45	18.17	9.69	8.47
六 月 June	7.91	7.11	0.80	56.63	29.12	27.52	18.06	9.56	8.51
七 月 July	7.82	6.97	0.86	56.57	29.50	27.07	17.95	9.66	8.29
八 月 Aug.	7.83	6.98	0.85	56.70	29.62	27.09	17.98	9.58	8.40
九 月 Sept.	7.79	6.92	0.87	56.82	29.41	27.41	17.77	9.48	8.29
十 月 Oct.	7.71	6.81	0.90	57.03	29.56	27.48	17.59	9.31	8.29
十一 月 Nov.	7.72	6.83	0.89	57.16	29.59	27.58	17.49	9.22	8.27
十二 月 Dec.	7.71	6.91	0.79	57.28	29.51	27.77	17.60	9.19	8.41
九十一年平均 Ave., 2002	7.66	6.87	0.80	57.25	29.34	27.91	17.90	9.44	8.46
一 月 Jan.	7.75	6.97	0.78	57.30	29.28	28.02	17.70	9.31	8.39
二 月 Feb.	7.69	6.86	0.83	57.19	29.32	27.87	17.81	9.55	8.27
三 月 Mar.	7.66	6.82	0.83	57.16	29.54	27.63	17.96	9.68	8.28
四 月 Apr.	7.70	6.94	0.76	57.13	29.27	27.86	18.00	9.52	8.48
五 月 May	7.74	7.00	0.75	57.15	29.11	28.05	18.01	9.51	8.50
六 月 June	7.81	7.02	0.79	57.11	29.22	27.89	17.94	9.53	8.40
七 月 July	7.74	6.87	0.86	57.26	29.42	27.85	18.09	9.51	8.58
八 月 Aug.	7.63	6.75	0.87	57.43	29.51	27.93	18.12	9.59	8.53
九 月 Sept.	7.64	6.74	0.90	57.35	29.40	27.95	17.95	9.38	8.56
十 月 Oct.	7.58	6.83	0.75	57.31	29.29	28.02	17.88	9.29	8.59
十一 月 Nov.	7.50	6.84	0.66	57.33	29.38	27.95	17.77	9.26	8.51
十二 月 Dec.	7.54	6.77	0.77	57.30	29.40	27.91	17.64	9.20	8.44
九十二年平均 Ave., 2003	7.33	6.55	0.79	57.90	29.53	28.37	17.73	9.31	8.42
一 月 Jan.	7.50	6.69	0.82	57.53	29.37	28.15	17.70	9.36	8.35
二 月 Feb.	7.44	6.64	0.81	57.53	29.19	28.34	17.75	9.36	8.38
三 月 Mar.	7.36	6.65	0.71	57.64	29.35	28.29	17.82	9.34	8.47
四 月 Apr.	7.28	6.61	0.67	57.86	29.57	28.29	17.86	9.34	8.52
五 月 May	7.33	6.51	0.82	57.86	29.63	28.23	17.80	9.43	8.37
六 月 June	7.37	6.49	0.88	57.76	29.70	28.06	17.74	9.38	8.36
七 月 July	7.39	6.58	0.81	57.80	29.64	28.15	17.77	9.32	8.45
八 月 Aug.	7.31	6.55	0.76	58.03	29.54	28.49	17.84	9.35	8.49
九 月 Sept.	7.29	6.47	0.82	58.03	29.35	28.68	17.64	9.15	8.48
十 月 Oct.	7.22	6.44	0.78	58.19	29.56	28.63	17.65	9.25	8.40
十一 月 Nov.	7.21	6.47	0.74	58.28	29.70	28.58	17.67	9.31	8.36
十二 月 Dec.	7.28	6.45	0.83	58.28	29.69	28.59	17.59	9.14	8.45
九十三年平均 Ave., 2004	7.48	6.69	0.79	58.23	29.56	28.67	17.65	9.15	8.50
一 月 Jan.	7.32	6.51	0.82	58.33	29.40	28.93	17.63	9.12	8.51
二 月 Feb.	7.35	6.63	0.71	58.29	29.46	28.83	17.69	9.21	8.48
三 月 Mar.	7.42	6.75	0.67	58.21	29.80	28.41	17.74	9.16	8.57
四 月 Apr.	7.38	6.70	0.68	58.22	29.95	28.27	17.85	9.36	8.49
五 月 May	7.45	6.68	0.77	58.20	29.93	28.27	17.80	9.43	8.37
六 月 June	7.52	6.68	0.84	58.20	29.77	28.43	17.70	9.17	8.53
七 月 July	7.67	6.82	0.85	58.21	29.48	28.73	17.68	9.15	8.53
八 月 Aug.	7.58	6.76	0.82	58.24	29.30	28.94	17.73	9.28	8.45
九 月 Sept.	7.53	6.70	0.83	58.11	29.38	28.73	17.56	9.10	8.46
十 月 Oct.	7.48	6.71	0.77	58.24	29.48	28.76	17.52	8.98	8.54
十一 月 Nov.	7.50	6.67	0.83	58.27	29.37	28.90	17.48	8.91	8.57
十二 月 Dec.	7.56	6.68	0.88	58.24	29.34	28.90	17.39	8.89	8.49

註：本表內數字係按中華民國第七次修訂之新行業標準統計。

TABLE 12. INDUSTRY OF EMPLOYED PERSONS, BY YEAR IN TAIWAN AREA(Cont.8)

Unit : %

Services-producing industries											
住宿及餐飲業 Accommodation & eating-drinking places			運輸、倉儲及通信業 Transportation, storage & communication			金融及保險業 Finance & insurance			不動產及租賃業 Real estate & rental & leasing		
計 Both sexes	男 Male	女 Female	計 Both sexes	男 Male	女 Female	計 Both sexes	男 Male	女 Female	計 Both sexes	男 Male	女 Female
5.15	2.29	2.86	5.08	4.07	1.01	3.81	1.64	2.18	0.73	0.45	0.28
5.27	2.33	2.94	5.07	4.02	1.05	3.87	1.65	2.22	0.69	0.43	0.26
5.63	2.46	3.17	5.19	4.08	1.11	3.95	1.65	2.30	0.65	0.42	0.23
5.79	2.52	3.28	5.10	4.06	1.04	3.95	1.76	2.19	0.57	0.38	0.19
5.49	2.34	3.16	5.14	4.01	1.13	3.96	1.75	2.21	0.55	0.34	0.21
5.27	2.23	3.04	5.11	3.98	1.13	3.93	1.55	2.37	0.57	0.38	0.19
5.38	2.34	3.04	5.11	3.95	1.16	3.97	1.50	2.47	0.56	0.36	0.20
5.46	2.44	3.02	5.13	3.99	1.14	3.98	1.65	2.33	0.63	0.39	0.24
5.54	2.44	3.10	5.16	4.06	1.10	3.98	1.67	2.31	0.69	0.43	0.25
5.67	2.43	3.24	5.22	4.12	1.10	3.91	1.66	2.24	0.68	0.39	0.29
5.58	2.50	3.09	5.27	4.15	1.12	3.88	1.70	2.18	0.74	0.43	0.30
5.53	2.42	3.12	5.32	4.20	1.12	3.91	1.57	2.34	0.75	0.52	0.22
5.83	2.53	3.30	5.28	4.20	1.08	3.97	1.67	2.31	0.69	0.48	0.22
5.94	2.67	3.27	5.23	4.11	1.12	3.99	1.70	2.29	0.65	0.45	0.20
5.99	2.62	3.38	5.18	4.13	1.05	4.03	1.63	2.40	0.72	0.46	0.25
6.08	2.62	3.46	5.05	3.95	1.10	3.99	1.66	2.33	0.64	0.41	0.23
5.97	2.53	3.44	5.13	4.04	1.09	4.06	1.66	2.40	0.70	0.40	0.30
6.05	2.61	3.45	5.07	3.91	1.16	4.10	1.66	2.44	0.61	0.36	0.25
6.08	2.58	3.49	5.10	3.97	1.13	4.04	1.46	2.57	0.55	0.39	0.16
6.10	2.62	3.47	5.02	3.93	1.09	4.04	1.51	2.53	0.58	0.42	0.16
6.13	2.68	3.45	4.97	3.77	1.20	3.98	1.65	2.33	0.65	0.43	0.21
6.10	2.65	3.45	5.02	3.85	1.17	4.01	1.69	2.32	0.69	0.43	0.26
6.10	2.68	3.42	5.03	3.91	1.11	4.02	1.71	2.31	0.64	0.37	0.28
6.05	2.59	3.46	5.06	3.97	1.08	3.99	1.78	2.21	0.69	0.42	0.27
6.11	2.69	3.42	5.09	4.08	1.01	3.94	1.70	2.24	0.64	0.43	0.21
6.07	2.65	3.42	5.06	4.02	1.04	3.96	1.66	2.30	0.63	0.40	0.24
6.06	2.60	3.47	5.04	3.99	1.05	3.92	1.71	2.21	0.63	0.42	0.21
6.11	2.54	3.57	4.98	3.97	1.01	3.86	1.70	2.16	0.67	0.47	0.21
6.12	2.62	3.50	5.06	3.97	1.09	3.92	1.61	2.31	0.68	0.41	0.28
6.16	2.61	3.55	4.94	3.90	1.04	3.91	1.64	2.27	0.64	0.39	0.25
6.16	2.64	3.52	4.95	3.85	1.10	3.96	1.46	2.50	0.61	0.37	0.24
6.09	2.56	3.53	5.00	3.88	1.12	4.02	1.48	2.53	0.65	0.42	0.24
6.10	2.63	3.47	5.02	3.93	1.09	4.07	1.74	2.33	0.63	0.41	0.22
6.05	2.58	3.47	5.05	3.97	1.08	4.03	1.70	2.34	0.64	0.41	0.23
6.02	2.56	3.47	5.10	4.02	1.07	4.03	1.68	2.36	0.67	0.41	0.26
6.01	2.59	3.43	5.11	4.05	1.06	3.94	1.65	2.29	0.71	0.39	0.31
6.07	2.61	3.47	5.15	4.01	1.14	3.87	1.62	2.25	0.75	0.42	0.33
6.09	2.65	3.44	5.20	4.04	1.15	3.84	1.61	2.23	0.72	0.40	0.32
6.13	2.66	3.47	5.14	4.03	1.11	3.85	1.56	2.29	0.76	0.42	0.34
6.22	2.63	3.60	5.06	4.01	1.05	3.80	1.59	2.21	0.74	0.44	0.30
6.28	2.70	3.58	5.01	3.98	1.03	3.77	1.63	2.13	0.69	0.43	0.27
6.15	2.65	3.49	5.00	3.90	1.10	3.95	1.61	2.33	0.75	0.47	0.28
6.31	2.74	3.57	4.95	3.83	1.12	3.79	1.54	2.26	0.68	0.43	0.25
6.33	2.72	3.61	4.92	3.78	1.14	3.83	1.44	2.39	0.70	0.43	0.27
6.26	2.70	3.56	4.99	3.96	1.03	3.87	1.57	2.30	0.73	0.47	0.26
6.15	2.69	3.47	5.00	4.04	0.96	3.94	1.64	2.31	0.76	0.49	0.26
6.09	2.58	3.51	4.99	3.98	1.01	3.91	1.56	2.35	0.76	0.47	0.29
6.04	2.57	3.47	5.03	3.99	1.04	3.98	1.62	2.36	0.73	0.46	0.28
6.13	2.64	3.49	5.03	3.97	1.07	4.04	1.68	2.35	0.73	0.45	0.28
6.09	2.52	3.57	5.08	4.00	1.08	4.02	1.63	2.39	0.76	0.49	0.27
6.02	2.56	3.46	5.05	3.92	1.13	4.01	1.63	2.38	0.78	0.48	0.29
6.06	2.67	3.39	5.01	3.79	1.22	4.01	1.67	2.35	0.78	0.49	0.29
6.10	2.68	3.42	4.97	3.75	1.23	3.99	1.71	2.28	0.80	0.51	0.29
6.18	2.77	3.41	4.93	3.80	1.14	3.95	1.66	2.30	0.81	0.49	0.32

Note : For statistical figures tabulated in this table, the seventh revised edition of standard industrial classification system in R.O.C. have been referred.

表 12 臺灣地區歷年就業者之行業(續完)

單位：%

年 月 別 Year & month	服 務 業								
	專業、科學及技術服務業 Professional, scientific & technical services			教育服務業 Educational services			醫療保健及社會福利服務業 Health care & social welfare services		
	計	男	女	計	男	女	計	男	女
	Both sexes	Male	Female	Both sexes	Male	Female	Both sexes	Male	Female
八十八年平均 Ave., 1999	2.46	1.33	1.13	5.09	1.77	3.32	2.53	0.79	1.74
八十九年平均 Ave., 2000	2.63	1.41	1.23	5.05	1.74	3.31	2.65	0.84	1.81
九十年平均 Ave., 2001	2.85	1.55	1.30	5.15	1.78	3.36	2.84	0.86	1.98
一 月 Jan.	2.76	1.44	1.32	5.06	1.84	3.22	2.73	0.87	1.86
二 月 Feb.	2.67	1.47	1.20	5.01	1.77	3.24	2.80	0.85	1.94
三 月 Mar.	2.72	1.57	1.15	5.12	1.67	3.45	2.95	0.90	2.05
四 月 Apr.	2.84	1.57	1.27	5.14	1.72	3.42	2.93	0.95	1.99
五 月 May	2.89	1.42	1.47	5.21	1.82	3.39	2.81	0.87	1.93
六 月 June	2.92	1.56	1.36	5.25	1.80	3.45	2.65	0.82	1.83
七 月 July	2.87	1.60	1.28	5.14	1.85	3.29	2.66	0.77	1.89
八 月 Aug.	2.85	1.62	1.24	5.16	1.78	3.38	2.63	0.76	1.87
九 月 Sept.	2.85	1.60	1.25	5.28	1.77	3.51	2.82	0.87	1.95
十 月 Oct.	2.87	1.56	1.31	5.21	1.86	3.36	2.98	0.86	2.12
十一 月 Nov.	3.01	1.62	1.39	5.10	1.78	3.32	3.06	0.91	2.14
十二 月 Dec.	2.95	1.57	1.39	5.08	1.75	3.33	3.07	0.94	2.13
九十一年平均 Ave., 2002	3.01	1.62	1.39	5.15	1.76	3.39	2.95	0.87	2.09
一 月 Jan.	3.00	1.63	1.37	5.04	1.70	3.35	3.02	0.85	2.17
二 月 Feb.	3.06	1.73	1.33	4.96	1.73	3.23	2.94	0.88	2.06
三 月 Mar.	3.11	1.76	1.35	5.00	1.76	3.23	2.98	0.96	2.02
四 月 Apr.	3.12	1.62	1.50	5.01	1.68	3.34	3.01	0.97	2.04
五 月 May	3.08	1.47	1.61	5.04	1.73	3.31	2.95	0.91	2.04
六 月 June	3.04	1.59	1.44	5.09	1.81	3.28	2.91	0.86	2.05
七 月 July	3.01	1.62	1.39	5.14	1.80	3.34	2.85	0.82	2.03
八 月 Aug.	2.97	1.58	1.39	5.20	1.68	3.52	2.88	0.74	2.14
九 月 Sept.	2.93	1.61	1.32	5.27	1.78	3.49	2.92	0.77	2.16
十 月 Oct.	2.90	1.56	1.34	5.34	1.83	3.50	2.93	0.86	2.08
十一 月 Nov.	2.95	1.63	1.31	5.37	1.84	3.53	3.00	0.89	2.11
十二 月 Dec.	2.99	1.61	1.38	5.32	1.82	3.50	3.04	0.90	2.15
九十二年平均 Ave., 2003	2.98	1.60	1.38	5.35	1.78	3.57	3.02	0.91	2.12
一 月 Jan.	2.99	1.59	1.40	5.32	1.76	3.55	3.08	0.93	2.15
二 月 Feb.	3.05	1.63	1.43	5.29	1.81	3.47	3.07	0.93	2.15
三 月 Mar.	3.07	1.67	1.40	5.25	1.68	3.57	3.04	0.95	2.08
四 月 Apr.	3.03	1.68	1.35	5.28	1.55	3.72	3.06	0.94	2.12
五 月 May	3.06	1.61	1.45	5.31	1.72	3.59	3.03	0.96	2.07
六 月 June	3.02	1.62	1.40	5.27	1.87	3.40	3.01	1.01	2.00
七 月 July	2.92	1.59	1.33	5.33	1.83	3.50	2.98	0.96	2.03
八 月 Aug.	2.88	1.51	1.38	5.39	1.73	3.66	2.92	0.83	2.09
九 月 Sept.	2.87	1.47	1.40	5.45	1.82	3.63	2.96	0.75	2.20
十 月 Oct.	2.91	1.59	1.32	5.50	1.92	3.59	3.00	0.85	2.15
十一 月 Nov.	2.94	1.63	1.31	5.45	1.83	3.61	3.04	0.87	2.17
十二 月 Dec.	3.00	1.63	1.37	5.37	1.83	3.54	3.10	0.89	2.21
九十三年平均 Ave., 2004	3.09	1.69	1.40	5.44	1.82	3.62	3.11	0.93	2.18
一 月 Jan.	3.04	1.64	1.40	5.38	1.75	3.64	3.12	0.91	2.21
二 月 Feb.	3.07	1.62	1.46	5.34	1.78	3.56	3.17	0.92	2.25
三 月 Mar.	3.02	1.56	1.46	5.29	1.82	3.47	3.14	0.93	2.21
四 月 Apr.	2.98	1.62	1.35	5.36	1.76	3.61	3.08	0.93	2.15
五 月 May	3.02	1.64	1.38	5.43	1.81	3.62	3.06	0.99	2.07
六 月 June	3.08	1.76	1.32	5.38	1.85	3.53	3.14	1.06	2.08
七 月 July	3.03	1.71	1.32	5.42	1.84	3.58	3.10	0.95	2.15
八 月 Aug.	3.07	1.59	1.48	5.41	1.71	3.70	3.06	0.82	2.24
九 月 Sept.	3.13	1.64	1.48	5.53	1.79	3.74	3.08	0.84	2.24
十 月 Oct.	3.18	1.76	1.42	5.58	1.87	3.72	3.11	0.90	2.21
十一 月 Nov.	3.22	1.81	1.41	5.58	1.93	3.66	3.13	0.97	2.16
十二 月 Dec.	3.22	1.86	1.36	5.60	1.93	3.67	3.15	0.91	2.23

註：本表內數字係按中華民國第七次修訂之新行業標準統計。

TABLE 12. INDUSTRY OF EMPLOYED PERSONS, BY YEAR IN TAIWAN AREA(Cont. End)

Unit : %

Services-producing industries								
文化、運動及休閒服務業 Cultural, sporting & recreational services			其他服務業 Other services			公共行政業 Public administration		
計 Both sexes	男 Male	女 Female	計 Both sexes	男 Male	女 Female	計 Both sexes	男 Male	女 Female
1.77	0.92	0.85	6.57	3.50	3.07	3.39	2.12	1.27
1.74	0.91	0.83	6.77	3.63	3.14	3.32	2.09	1.23
1.81	0.93	0.88	7.04	3.78	3.26	3.49	2.23	1.26
1.70	0.88	0.82	6.74	3.60	3.14	3.29	2.08	1.21
1.64	0.89	0.75	6.90	3.71	3.18	3.34	2.15	1.19
1.74	0.94	0.80	6.87	3.73	3.14	3.33	2.16	1.17
1.78	0.95	0.83	6.99	3.80	3.18	3.41	2.20	1.21
1.87	0.92	0.95	6.94	3.70	3.24	3.44	2.18	1.26
1.85	0.90	0.95	7.05	3.65	3.40	3.48	2.23	1.25
1.83	0.96	0.86	7.15	3.81	3.34	3.50	2.25	1.25
1.90	1.01	0.88	7.20	3.83	3.37	3.51	2.25	1.26
1.81	0.95	0.86	7.11	3.83	3.28	3.66	2.19	1.46
1.78	0.89	0.89	7.16	3.91	3.25	3.67	2.31	1.37
1.88	0.86	1.03	7.19	3.91	3.28	3.63	2.37	1.26
1.89	0.96	0.93	7.16	3.89	3.28	3.60	2.38	1.22
1.95	1.01	0.94	7.05	3.81	3.24	3.48	2.20	1.29
1.97	1.08	0.89	7.12	3.84	3.29	3.59	2.25	1.34
2.02	1.05	0.97	7.04	3.66	3.38	3.53	2.19	1.34
1.94	0.97	0.96	6.98	3.75	3.23	3.43	2.24	1.19
1.87	0.95	0.91	7.03	3.88	3.14	3.36	2.17	1.18
1.91	0.96	0.96	7.06	3.83	3.23	3.39	2.18	1.21
1.95	0.99	0.96	6.98	3.69	3.29	3.41	2.13	1.28
1.98	1.02	0.96	6.95	3.80	3.15	3.45	2.19	1.27
2.02	1.07	0.94	6.99	3.87	3.11	3.48	2.19	1.28
1.94	1.06	0.88	7.06	3.76	3.30	3.50	2.15	1.35
1.91	0.99	0.91	7.11	3.81	3.30	3.52	2.22	1.31
1.96	0.98	0.98	7.08	3.85	3.23	3.55	2.22	1.33
1.95	1.00	0.95	7.16	3.98	3.18	3.59	2.21	1.37
1.95	1.01	0.94	7.23	3.96	3.27	3.85	2.35	1.50
1.91	1.01	0.90	7.24	4.02	3.21	3.63	2.15	1.49
1.86	0.95	0.92	7.17	3.95	3.22	3.66	2.24	1.42
1.82	0.97	0.85	7.21	4.03	3.18	3.68	2.36	1.32
1.87	0.96	0.91	7.27	4.04	3.23	3.69	2.35	1.34
1.89	0.96	0.93	7.31	3.95	3.35	3.70	2.36	1.34
1.94	0.96	0.98	7.25	3.96	3.30	3.70	2.23	1.47
1.99	0.98	1.01	7.11	3.94	3.17	3.92	2.35	1.57
2.05	1.06	0.99	7.14	3.91	3.23	3.96	2.49	1.48
2.01	1.06	0.95	7.23	3.91	3.32	4.03	2.48	1.55
1.98	1.03	0.94	7.27	3.92	3.35	4.02	2.35	1.67
2.01	1.09	0.92	7.25	3.89	3.36	4.09	2.42	1.67
2.05	1.10	0.95	7.31	3.94	3.38	4.11	2.43	1.68
1.97	1.00	0.96	7.32	4.01	3.31	3.81	2.33	1.49
2.01	0.95	1.06	7.36	4.01	3.35	4.05	2.47	1.58
1.94	0.94	1.00	7.29	4.04	3.25	4.00	2.58	1.42
1.87	1.04	0.83	7.37	4.06	3.31	3.93	2.52	1.41
1.91	1.05	0.86	7.31	3.91	3.40	3.87	2.46	1.41
1.96	1.00	0.96	7.36	4.01	3.35	3.82	2.46	1.36
1.93	0.98	0.95	7.43	4.01	3.41	3.75	2.29	1.45
1.98	1.03	0.95	7.34	3.85	3.49	3.72	2.20	1.52
2.01	0.99	1.02	7.31	4.00	3.31	3.70	2.27	1.43
1.95	0.96	0.99	7.29	4.20	3.08	3.73	2.25	1.46
1.99	1.02	0.97	7.26	4.20	3.06	3.73	2.14	1.60
2.01	1.03	0.98	7.25	3.94	3.32	3.73	2.14	1.59
2.01	1.02	0.99	7.25	3.85	3.40	3.74	2.16	1.58

Note : For statistical figures tabulated in this table, the seventh revised edition of standard industrial classification system in R.O.C. have been referred.

表13 臺灣地區歷年就業者之職業

單位：千人

年 月 別 Year & month	總 計 Total			民意代表、企業主管 及 經 理 人 員 Legislators, gov. administrators, business executives & managers			專 業 人 員 Professionals			技術員及助理專業人員 Technicians & associate professionals		
	計 Both sexes	男 Male	女 Female	計 Both sexes	男 Male	女 Female	計 Both sexes	男 Male	女 Female	計 Both sexes	男 Male	女 Female
	六十七年平均 Ave., 1978	6231	4183	2048	193	170	23	231	136	96	413	280
六十八年平均 Ave., 1979	6432	4306	2126	215	193	22	233	138	95	454	310	144
六十九年平均 Ave., 1980	6547	4357	2191	245	221	23	253	148	105	498	335	163
七十年平均 Ave., 1981	6672	4448	2224	263	236	27	255	146	110	530	353	176
七十一年平均 Ave., 1982	6811	4509	2301	258	232	27	265	149	116	547	359	188
七十二年平均 Ave., 1983	7070	4561	2509	266	238	28	279	154	126	567	361	206
七十三年平均 Ave., 1984	7308	4661	2647	277	246	31	293	163	130	596	373	223
七十四年平均 Ave., 1985	7428	4719	2709	287	249	38	308	171	137	628	388	241
七十五年平均 Ave., 1986	7733	4821	2912	298	259	40	328	181	147	674	406	268
七十六年平均 Ave., 1987	8022	4966	3057	315	271	44	357	193	164	732	426	306
七十七年平均 Ave., 1988	8107	5043	3064	347	295	51	372	198	174	797	458	339
七十八年平均 Ave., 1989	8258	5149	3110	371	315	55	395	210	185	863	495	368
七十九年平均 Ave., 1990	8283	5175	3108	391	332	59	427	223	204	963	560	403
八十年平均 Ave., 1991	8439	5274	3165	408	352	56	434	223	211	1019	596	423
八十一年平均 Ave., 1992	8632	5380	3252	432	373	58	462	237	225	1088	635	452
八十二年平均 Ave., 1993	8745	5422	3323	441	387	54	485	255	229	1231	747	484
八十三年平均 Ave., 1994	8939	5511	3428	436	378	57	479	243	236	1296	789	507
八十四年平均 Ave., 1995	9045	5558	3487	436	379	57	500	246	255	1338	810	527
八十五年平均 Ave., 1996	9068	5508	3560	429	373	56	542	264	278	1376	832	545
八十六年平均 Ave., 1997	9176	5562	3613	420	359	61	560	275	286	1426	870	555
八十七年平均 Ave., 1998	9289	5610	3679	425	365	60	578	279	299	1498	896	603
八十八年平均 Ave., 1999	9385	5624	3761	414	357	58	601	290	311	1571	932	638
八十九年平均 Ave., 2000	9491	5670	3821	412	353	59	610	305	305	1591	949	643
九十年平均 Ave., 2001	9383	5553	3830	406	346	60	615	312	303	1615	959	656
九十一年平均 Ave., 2002	9454	5547	3907	424	362	62	649	330	319	1662	972	689
九十二年平均 Ave., 2003	9573	5579	3994	427	359	68	678	344	334	1716	988	727
一 月 Jan.	9524	5566	3958	421	357	64	677	342	335	1696	970	725
二 月 Feb.	9500	5542	3959	424	355	69	669	339	331	1702	982	719
三 月 Mar.	9514	5544	3970	428	360	68	664	333	331	1699	981	718
四 月 Apr.	9535	5561	3974	425	362	62	666	331	336	1692	989	703
五 月 May	9523	5551	3972	425	359	67	669	344	325	1687	996	691
六 月 June	9542	5564	3977	427	359	68	664	350	314	1699	976	723
七 月 July	9593	5596	3997	431	365	66	668	350	318	1717	965	752
八 月 Aug.	9613	5602	4011	434	367	67	676	339	338	1731	976	755
九 月 Sept.	9584	5585	3999	430	360	70	682	343	339	1730	987	743
十 月 Oct.	9612	5600	4012	427	351	76	696	353	343	1731	1003	728
十一 月 Nov.	9654	5614	4040	427	359	68	701	349	352	1744	1014	730
十二 月 Dec.	9683	5620	4063	424	357	67	706	358	348	1759	1019	740
九十三年平均 Ave., 2004	9786	5680	4106	447	373	73	726	376	350	1774	1020	754
一 月 Jan.	9697	5624	4073	426	359	67	709	358	351	1765	1012	752
二 月 Feb.	9686	5620	4066	430	364	66	702	357	345	1762	1010	752
三 月 Mar.	9715	5646	4069	435	366	68	703	369	334	1757	1014	743
四 月 Apr.	9732	5661	4072	440	367	73	705	374	331	1753	1016	737
五 月 May	9764	5669	4094	446	365	81	713	372	340	1750	1017	733
六 月 June	9791	5675	4116	449	371	78	721	375	347	1754	1007	747
七 月 July	9829	5690	4139	450	383	67	726	381	346	1768	1007	761
八 月 Aug.	9836	5710	4126	455	386	70	731	373	358	1775	994	781
九 月 Sept.	9788	5692	4097	457	376	81	736	380	356	1783	1016	767
十 月 Oct.	9837	5721	4116	458	373	85	750	392	358	1796	1046	750
十一 月 Nov.	9870	5731	4139	457	385	72	756	391	366	1809	1054	755
十二 月 Dec.	9887	5722	4165	457	383	73	759	389	370	1816	1052	764

註：本表內數字，自八十三年起，全部改按中華民國第五次修訂之新職業標準統計。

TABLE 13. OCCUPATION OF EMPLOYED PERSONS, BY YEAR IN TAIWAN AREA

Unit : Thousand Persons

事務工作人員 Clerks			服務工作人員及售貨員 Service workers & shop & market sales workers			農、林、漁、牧工作人員 Agricultural, animal husbandry, forestry & fishing workers			生產及有關工人、機械設備操作工及體力工 Prod. & machine operators & related workers		
計 Both sexes	男 Male	女 Female	計 Both sexes	男 Male	女 Female	計 Both sexes	男 Male	女 Female	計 Both sexes	男 Male	女 Female
371	169	202	872	552	320	1531	1073	458	2620	1803	817
382	165	217	934	582	351	1359	948	411	2855	1969	886
416	174	241	968	601	366	1256	862	394	2913	2014	899
428	175	253	1023	636	387	1237	873	364	2936	2030	906
455	187	268	1067	652	415	1261	898	363	2957	2034	923
482	191	291	1126	663	463	1292	895	397	3057	2060	997
509	198	312	1170	683	486	1266	872	394	3197	2126	1071
511	197	314	1225	709	516	1282	884	398	3187	2122	1065
540	201	340	1264	713	551	1304	891	413	3324	2170	1154
591	211	381	1286	726	560	1212	838	374	3529	2301	1228
623	220	403	1359	768	591	1099	771	328	3510	2333	1177
650	226	424	1397	794	603	1053	748	305	3530	2360	1170
661	224	437	1383	772	611	1054	741	314	3405	2324	1081
698	224	474	1410	741	670	1082	756	326	3387	2383	1004
732	227	505	1440	733	707	1055	741	314	3424	2434	990
806	223	583	1405	688	717	995	706	290	3362	2415	967
839	223	617	1438	684	754	965	694	271	3486	2500	986
877	222	655	1479	704	775	942	675	267	3473	2521	952
922	223	699	1530	715	815	906	642	264	3362	2459	903
938	225	713	1550	725	826	865	615	250	3416	2494	923
955	226	730	1597	750	847	810	579	231	3426	2517	909
995	239	757	1667	771	895	764	548	215	3373	2486	887
1027	238	789	1712	787	925	726	525	202	3413	2513	900
1025	234	792	1745	788	957	695	505	191	3281	2410	871
1041	236	805	1791	805	986	699	509	190	3188	2333	856
1062	245	817	1817	811	1006	683	493	190	3191	2338	853
1045	235	810	1804	816	989	692	501	191	3189	2345	844
1050	228	822	1791	802	990	687	491	195	3177	2344	832
1058	235	823	1807	819	988	689	500	189	3169	2316	852
1060	253	808	1823	815	1008	689	503	186	3180	2309	871
1057	249	808	1815	793	1023	684	485	199	3184	2326	858
1062	252	810	1806	808	998	689	488	201	3195	2332	863
1066	263	803	1812	819	994	698	496	202	3201	2338	863
1060	251	810	1830	817	1013	690	496	194	3191	2356	835
1055	234	821	1804	793	1011	680	496	185	3202	2372	830
1065	237	828	1822	805	1017	674	489	185	3197	2362	835
1075	248	827	1842	824	1018	666	484	181	3199	2336	863
1083	253	830	1849	829	1020	659	484	175	3204	2319	885
1106	250	856	1849	821	1028	629	452	176	3256	2387	869
1087	242	845	1857	832	1024	651	480	171	3202	2340	862
1090	239	851	1848	828	1020	647	468	178	3207	2354	853
1096	256	840	1852	828	1023	646	468	178	3226	2344	882
1102	262	841	1849	832	1017	643	462	181	3240	2348	892
1107	260	847	1847	830	1017	636	445	190	3265	2380	885
1106	253	853	1846	829	1017	628	440	189	3284	2400	884
1113	255	859	1858	810	1049	627	444	183	3285	2410	875
1111	263	848	1862	812	1051	619	452	167	3281	2430	851
1110	253	858	1827	806	1021	611	441	170	3263	2420	843
1118	242	877	1838	807	1031	613	439	174	3263	2422	841
1116	237	879	1848	812	1037	614	447	168	3269	2406	863
1115	242	873	1849	821	1028	608	441	167	3285	2394	891

Note : For statistical figures tabulated in this table, the fifth revised edition of standard occupational classification system in R.O.C. have been referred since 1994.

表13 臺灣地區歷年就業者之職業(續)

單位：%

年 月 別 Year & month	總 計 Total			民意代表、企業主管 及 經 理 人 員 Legislators, gov. administrators, business executives & managers			專 業 人 員 Professionals			技術員及助理專業人員 Technicians & associate professionals		
	計 Both sexes	男 Male	女 Female	計 Both sexes	男 Male	女 Female	計 Both sexes	男 Male	女 Female	計 Both sexes	男 Male	女 Female
	六十七年平均 Ave., 1978	100.00	67.13	32.87	3.09	2.73	0.37	3.71	2.18	1.53	6.63	4.49
六十八年平均 Ave., 1979	100.00	66.94	33.06	3.34	3.00	0.34	3.62	2.15	1.48	7.06	4.82	2.24
六十九年平均 Ave., 1980	100.00	66.54	33.46	3.74	3.38	0.36	3.86	2.26	1.60	7.60	5.12	2.48
七十年平均 Ave., 1981	100.00	66.67	33.33	3.95	3.54	0.41	3.82	2.18	1.64	7.94	5.29	2.64
七十一年平均 Ave., 1982	100.00	66.21	33.79	3.79	3.40	0.39	3.89	2.18	1.71	8.03	5.26	2.76
七十二年平均 Ave., 1983	100.00	64.51	35.49	3.76	3.36	0.40	3.95	2.17	1.78	8.02	5.11	2.91
七十三年平均 Ave., 1984	100.00	63.79	36.21	3.78	3.36	0.42	4.01	2.23	1.78	8.16	5.11	3.05
七十四年平均 Ave., 1985	100.00	63.53	36.47	3.86	3.35	0.51	4.15	2.30	1.85	8.46	5.22	3.24
七十五年平均 Ave., 1986	100.00	62.34	37.66	3.86	3.35	0.51	4.24	2.34	1.90	8.71	5.24	3.47
七十六年平均 Ave., 1987	100.00	61.90	38.10	3.92	3.37	0.55	4.45	2.41	2.04	9.13	5.31	3.82
七十七年平均 Ave., 1988	100.00	62.21	37.79	4.28	3.64	0.63	4.59	2.45	2.15	9.83	5.65	4.18
七十八年平均 Ave., 1989	100.00	62.35	37.65	4.49	3.82	0.67	4.78	2.54	2.24	10.45	5.99	4.46
七十九年平均 Ave., 1990	100.00	62.47	37.53	4.72	4.00	0.71	5.15	2.69	2.46	11.63	6.76	4.86
八十年平均 Ave., 1991	100.00	62.50	37.50	4.84	4.17	0.67	5.15	2.64	2.50	12.08	7.06	5.02
八十一年平均 Ave., 1992	100.00	62.32	37.68	5.00	4.33	0.67	5.35	2.74	2.61	12.60	7.36	5.24
八十二年平均 Ave., 1993	100.00	62.00	38.00	5.04	4.42	0.62	5.54	2.92	2.62	14.08	8.55	5.53
八十三年平均 Ave., 1994	100.00	61.65	38.35	4.88	4.23	0.64	5.35	2.72	2.64	14.50	8.83	5.67
八十四年平均 Ave., 1995	100.00	61.45	38.55	4.82	4.19	0.63	5.53	2.72	2.81	14.79	8.96	5.83
八十五年平均 Ave., 1996	100.00	60.74	39.26	4.73	4.12	0.61	5.98	2.91	3.06	15.18	9.17	6.01
八十六年平均 Ave., 1997	100.00	60.62	39.38	4.58	3.91	0.66	6.10	2.99	3.11	15.54	9.49	6.05
八十七年平均 Ave., 1998	100.00	60.40	39.60	4.57	3.93	0.64	6.22	3.00	3.22	16.13	9.64	6.49
八十八年平均 Ave., 1999	100.00	59.92	40.08	4.42	3.80	0.61	6.41	3.09	3.31	16.74	9.94	6.80
八十九年平均 Ave., 2000	100.00	59.74	40.26	4.34	3.72	0.62	6.43	3.21	3.21	16.77	10.00	6.77
九十年平均 Ave., 2001	100.00	59.18	40.82	4.33	3.68	0.64	6.56	3.32	3.23	17.21	10.22	6.99
九十一年平均 Ave., 2002	100.00	58.68	41.32	4.49	3.83	0.66	6.87	3.50	3.37	17.58	10.28	7.29
九十二年平均 Ave., 2003	100.00	58.28	41.72	4.46	3.75	0.71	7.09	3.60	3.49	17.92	10.32	7.60
一 月 Jan.	100.00	58.44	41.56	4.42	3.74	0.68	7.11	3.59	3.52	17.80	10.19	7.62
二 月 Feb.	100.00	58.33	41.67	4.46	3.73	0.73	7.04	3.56	3.48	17.91	10.34	7.57
三 月 Mar.	100.00	58.27	41.73	4.50	3.79	0.71	6.98	3.50	3.48	17.85	10.31	7.54
四 月 Apr.	100.00	58.33	41.67	4.45	3.80	0.65	6.99	3.47	3.52	17.75	10.38	7.37
五 月 May	100.00	58.29	41.71	4.47	3.77	0.70	7.03	3.61	3.42	17.72	10.46	7.26
六 月 June	100.00	58.32	41.68	4.47	3.76	0.71	6.96	3.67	3.29	17.80	10.22	7.58
七 月 July	100.00	58.33	41.67	4.49	3.80	0.69	6.96	3.65	3.32	17.90	10.06	7.83
八 月 Aug.	100.00	58.27	41.73	4.52	3.82	0.69	7.04	3.52	3.51	18.01	10.15	7.86
九 月 Sept.	100.00	58.27	41.73	4.49	3.75	0.73	7.12	3.58	3.53	18.05	10.29	7.76
十 月 Oct.	100.00	58.26	41.74	4.44	3.65	0.79	7.24	3.68	3.56	18.00	10.43	7.57
十 一 月 Nov.	100.00	58.15	41.85	4.42	3.72	0.70	7.26	3.61	3.65	18.06	10.50	7.57
十 二 月 Dec.	100.00	58.04	41.96	4.37	3.69	0.69	7.29	3.70	3.59	18.16	10.52	7.64
九十三年平均 Ave., 2004	100.00	58.04	41.96	4.56	3.81	0.75	7.42	3.84	3.58	18.13	10.43	7.70
一 月 Jan.	100.00	58.00	42.00	4.39	3.70	0.69	7.31	3.69	3.62	18.20	10.44	7.76
二 月 Feb.	100.00	58.02	41.98	4.44	3.76	0.68	7.25	3.68	3.56	18.19	10.43	7.76
三 月 Mar.	100.00	58.11	41.89	4.47	3.77	0.70	7.24	3.80	3.44	18.09	10.44	7.65
四 月 Apr.	100.00	58.16	41.84	4.52	3.77	0.75	7.24	3.84	3.40	18.01	10.44	7.57
五 月 May	100.00	58.07	41.93	4.57	3.74	0.83	7.30	3.81	3.49	17.92	10.41	7.51
六 月 June	100.00	57.96	42.04	4.59	3.79	0.80	7.37	3.83	3.54	17.92	10.29	7.63
七 月 July	100.00	57.89	42.11	4.58	3.90	0.68	7.39	3.87	3.52	17.99	10.25	7.74
八 月 Aug.	100.00	58.05	41.95	4.63	3.92	0.71	7.43	3.79	3.64	18.05	10.11	7.94
九 月 Sept.	100.00	58.15	41.85	4.67	3.85	0.82	7.52	3.88	3.64	18.22	10.38	7.84
十 月 Oct.	100.00	58.16	41.84	4.66	3.79	0.87	7.62	3.98	3.64	18.26	10.63	7.63
十 一 月 Nov.	100.00	58.06	41.94	4.63	3.91	0.72	7.66	3.96	3.70	18.33	10.68	7.65
十 二 月 Dec.	100.00	57.87	42.13	4.62	3.87	0.74	7.67	3.93	3.74	18.36	10.64	7.72

註：本表內數字，自八十三年起，全部改按中華民國第五次修訂之新職業標準統計。

TABLE 13. OCCUPATION OF EMPLOYED PERSONS, BY YEAR IN TAIWAN AREA(Cont.)

Unit : %

事務工作人員 Clerks			服務工作人員及售貨員 Service workers & shop & market sales workers			農、林、漁、牧工作人員 Agricultural, animal husbandry, forestry & fishing workers			生產及有關工人、機械設備操作工及體力工 Prod. & machine operators & related workers		
計 Both sexes	男 Male	女 Female	計 Both sexes	男 Male	女 Female	計 Both sexes	男 Male	女 Female	計 Both sexes	男 Male	女 Female
5.96	2.72	3.24	13.99	8.86	5.13	24.58	17.22	7.35	42.04	28.94	13.10
5.94	2.57	3.37	14.52	9.05	5.47	21.13	14.74	6.39	44.39	30.61	13.77
6.35	2.66	3.69	14.78	9.19	5.59	19.18	13.17	6.01	44.49	30.76	13.73
6.41	2.62	3.79	15.33	9.53	5.81	18.55	13.09	5.46	44.01	30.42	13.58
6.68	2.74	3.94	15.67	9.57	6.10	18.51	13.18	5.33	43.42	29.87	13.55
6.82	2.70	4.12	15.93	9.37	6.56	18.28	12.66	5.62	43.24	29.14	14.11
6.97	2.71	4.27	16.00	9.35	6.65	17.32	11.93	5.39	43.74	29.09	14.65
6.88	2.65	4.23	16.49	9.54	6.94	17.26	11.90	5.36	42.90	28.56	14.34
6.99	2.60	4.39	16.35	9.23	7.12	16.87	11.52	5.35	42.98	28.06	14.92
7.37	2.63	4.74	16.03	9.05	6.99	15.11	10.45	4.66	43.99	28.68	15.31
7.68	2.71	4.98	16.76	9.47	7.29	13.56	9.51	4.05	43.29	28.77	14.52
7.88	2.74	5.13	16.92	9.62	7.30	12.75	9.06	3.69	42.74	28.57	14.17
7.98	2.70	5.28	16.69	9.31	7.38	12.73	8.94	3.79	41.11	28.06	13.05
8.27	2.65	5.62	16.71	8.78	7.93	12.82	8.96	3.86	40.14	28.24	11.90
8.48	2.63	5.85	16.68	8.49	8.19	12.22	8.58	3.64	39.66	28.19	11.47
9.22	2.55	6.66	16.06	7.87	8.19	11.38	8.07	3.31	38.67	27.62	11.05
9.39	2.49	6.90	16.09	7.66	8.43	10.80	7.77	3.03	39.00	27.96	11.03
9.70	2.46	7.24	16.35	7.79	8.57	10.41	7.46	2.95	38.40	27.88	10.52
10.17	2.46	7.71	16.87	7.88	8.99	10.00	7.08	2.92	37.08	27.12	9.96
10.22	2.45	7.78	16.89	7.90	9.00	9.43	6.71	2.72	37.23	27.18	10.06
10.28	2.43	7.85	17.20	8.08	9.12	8.72	6.23	2.49	36.88	27.09	9.79
10.61	2.54	8.06	17.76	8.22	9.54	8.14	5.84	2.30	35.94	26.49	9.45
10.82	2.51	8.31	18.04	8.30	9.74	7.65	5.53	2.12	35.96	26.48	9.48
10.93	2.49	8.44	18.59	8.39	10.20	7.41	5.38	2.03	34.97	25.68	9.29
11.01	2.50	8.52	18.94	8.51	10.43	7.39	5.38	2.01	33.73	24.68	9.05
11.09	2.56	8.53	18.98	8.48	10.51	7.14	5.15	1.99	33.33	24.42	8.91
10.97	2.47	8.50	18.94	8.56	10.38	7.27	5.27	2.00	33.48	24.62	8.87
11.06	2.40	8.65	18.85	8.44	10.42	7.23	5.17	2.06	33.44	24.68	8.76
11.12	2.47	8.66	19.00	8.61	10.38	7.24	5.26	1.99	33.30	24.35	8.96
11.12	2.65	8.47	19.12	8.54	10.58	7.22	5.27	1.95	33.35	24.22	9.13
11.10	2.61	8.49	19.07	8.32	10.74	7.18	5.09	2.09	33.44	24.42	9.01
11.13	2.64	8.49	18.92	8.47	10.46	7.22	5.11	2.11	33.49	24.44	9.04
11.11	2.74	8.37	18.89	8.53	10.36	7.28	5.18	2.10	33.36	24.37	8.99
11.03	2.61	8.42	19.04	8.50	10.54	7.18	5.16	2.02	33.19	24.51	8.68
11.01	2.44	8.57	18.82	8.27	10.55	7.10	5.17	1.93	33.41	24.75	8.66
11.08	2.47	8.62	18.96	8.38	10.58	7.02	5.09	1.93	33.26	24.57	8.69
11.14	2.57	8.57	19.08	8.53	10.55	6.90	5.02	1.88	33.13	24.19	8.94
11.18	2.61	8.57	19.09	8.56	10.53	6.81	5.00	1.80	33.09	23.95	9.14
11.30	2.56	8.75	18.89	8.39	10.50	6.42	4.62	1.80	33.27	24.40	8.88
11.21	2.49	8.72	19.15	8.58	10.56	6.72	4.95	1.77	33.02	24.13	8.89
11.25	2.47	8.79	19.08	8.55	10.53	6.68	4.83	1.84	33.11	24.31	8.80
11.28	2.64	8.64	19.06	8.53	10.53	6.65	4.82	1.83	33.21	24.13	9.08
11.33	2.69	8.64	19.00	8.55	10.45	6.61	4.75	1.86	33.29	24.12	9.17
11.34	2.66	8.68	18.91	8.50	10.41	6.51	4.56	1.95	33.44	24.38	9.07
11.30	2.58	8.72	18.86	8.47	10.39	6.42	4.49	1.93	33.55	24.52	9.03
11.33	2.59	8.74	18.91	8.24	10.67	6.38	4.52	1.86	33.42	24.52	8.90
11.30	2.67	8.62	18.93	8.25	10.68	6.30	4.60	1.70	33.36	24.70	8.65
11.34	2.58	8.76	18.67	8.23	10.44	6.24	4.50	1.74	33.34	24.73	8.61
11.37	2.46	8.91	18.69	8.21	10.48	6.23	4.46	1.77	33.17	24.62	8.55
11.31	2.40	8.91	18.73	8.22	10.50	6.22	4.52	1.70	33.12	24.38	8.75
11.27	2.44	8.83	18.70	8.31	10.39	6.15	4.46	1.69	33.22	24.21	9.01

Note : For statistical figures tabulated in this table, the fifth revised edition of standard occupational classification system in R.O.C. have been referred since 1994.

表 1 4 臺灣地區歷年就業者之從業身分

單位：千人

年 月 別 Year & month	總 計 Total			雇 主 Employers			自 營 作 業 者 Own-account workers		
	計	男	女	計	男	女	計	男	女
	Both sexes	Male	Female	Both sexes	Male	Female	Both sexes	Male	Female
六十七年平均 Ave., 1978	6231	4183	2048	197	177	20	1374	1157	217
六十八年平均 Ave., 1979	6432	4306	2126	266	241	25	1348	1116	232
六十九年平均 Ave., 1980	6547	4357	2191	290	261	29	1341	1113	228
七十年平均 Ave., 1981	6672	4448	2224	301	269	32	1387	1158	229
七十一年平均 Ave., 1982	6811	4509	2301	291	262	29	1437	1202	236
七十二年平均 Ave., 1983	7070	4561	2509	283	255	28	1492	1231	261
七十三年平均 Ave., 1984	7308	4661	2647	298	269	29	1513	1250	264
七十四年平均 Ave., 1985	7428	4719	2709	319	284	35	1544	1276	268
七十五年平均 Ave., 1986	7733	4821	2912	331	293	37	1563	1280	283
七十六年平均 Ave., 1987	8022	4966	3057	342	304	38	1537	1255	282
七十七年平均 Ave., 1988	8107	5043	3064	365	323	42	1534	1259	275
七十八年平均 Ave., 1989	8258	5149	3110	381	337	43	1552	1276	276
七十九年平均 Ave., 1990	8283	5175	3108	399	353	46	1543	1264	279
八十年平均 Ave., 1991	8439	5274	3165	431	381	50	1572	1300	272
八十一年平均 Ave., 1992	8632	5380	3252	437	382	55	1572	1280	292
八十二年平均 Ave., 1993	8745	5422	3323	455	397	58	1539	1246	293
八十三年平均 Ave., 1994	8939	5511	3428	471	409	62	1542	1253	289
八十四年平均 Ave., 1995	9045	5558	3487	480	416	64	1537	1243	294
八十五年平均 Ave., 1996	9068	5508	3560	485	421	64	1538	1235	303
八十六年平均 Ave., 1997	9176	5562	3613	506	435	72	1515	1214	301
八十七年平均 Ave., 1998	9289	5610	3679	506	436	70	1512	1210	302
八十八年平均 Ave., 1999	9385	5624	3761	511	436	75	1523	1206	317
八十九年平均 Ave., 2000	9491	5670	3821	513	438	75	1523	1206	317
九十年平均 Ave., 2001	9383	5553	3830	492	413	79	1483	1173	310
九十一年平均 Ave., 2002	9454	5547	3907	492	414	78	1496	1176	320
九十二年平均 Ave., 2003	9573	5579	3994	496	414	82	1484	1157	327
一 月 Jan.	9524	5566	3958	486	408	78	1486	1164	322
二 月 Feb.	9500	5542	3959	488	412	76	1473	1150	323
三 月 Mar.	9514	5544	3970	492	417	75	1480	1144	336
四 月 Apr.	9535	5561	3974	495	413	82	1491	1155	336
五 月 May	9523	5551	3972	494	401	92	1488	1150	338
六 月 June	9542	5564	3977	496	407	89	1489	1148	341
七 月 July	9593	5596	3997	500	413	87	1493	1173	320
八 月 Aug.	9613	5602	4011	503	414	89	1489	1162	327
九 月 Sept.	9584	5585	3999	498	412	86	1476	1149	327
十 月 Oct.	9612	5600	4012	500	421	78	1478	1171	307
十 一 月 Nov.	9654	5614	4040	502	427	75	1485	1159	325
十 二 月 Dec.	9683	5620	4063	502	427	76	1482	1156	326
九十三年平均 Ave., 2004	9786	5680	4106	510	423	88	1458	1125	333
一 月 Jan.	9697	5624	4073	504	422	82	1479	1148	331
二 月 Feb.	9686	5620	4066	505	420	85	1462	1114	348
三 月 Mar.	9715	5646	4069	510	427	83	1457	1116	341
四 月 Apr.	9732	5661	4072	509	424	86	1455	1116	340
五 月 May	9764	5669	4094	513	424	89	1452	1111	341
六 月 June	9791	5675	4116	514	423	91	1454	1126	328
七 月 July	9829	5690	4139	514	426	89	1459	1129	330
八 月 Aug.	9836	5710	4126	513	428	86	1461	1125	337
九 月 Sept.	9788	5692	4097	510	424	86	1449	1130	319
十 月 Oct.	9837	5721	4116	513	416	97	1457	1135	322
十 一 月 Nov.	9870	5731	4139	511	418	93	1460	1125	335
十 二 月 Dec.	9887	5722	4165	506	420	86	1452	1129	323

TABLE 14. CLASS OF WORKERS FOR EMPLOYED PERSONS, BY YEAR IN TAIWAN AREA

Unit : Thousand Persons

無酬家屬工作者 Unpaid family workers			受雇者 Paid employees								
			合計 Subtotal			受私人雇用者 Private			受政府雇用者 Government		
計 Both sexes	男 Male	女 Female	計 Both sexes	男 Male	女 Female	計 Both sexes	男 Male	女 Female	計 Both sexes	男 Male	女 Female
775	290	485	3885	2559	1326	3141	2018	1123	744	541	203
717	258	459	4100	2691	1410	3329	2128	1201	771	562	209
701	233	468	4216	2749	1466	3400	2166	1234	815	583	232
695	234	461	4289	2787	1502	3464	2203	1261	825	584	241
716	239	477	4366	2807	1559	3513	2207	1307	853	600	253
783	242	541	4511	2832	1679	3647	2234	1413	864	598	266
787	235	552	4709	2907	1802	3851	2318	1534	858	590	268
804	234	569	4761	2925	1837	3896	2338	1558	865	587	279
840	242	598	4999	3005	1994	4081	2383	1697	919	622	296
794	223	571	5350	3183	2167	4415	2560	1854	935	623	313
772	207	565	5436	3255	2181	4498	2632	1866	938	622	316
759	207	552	5567	3328	2239	4624	2706	1919	943	623	320
744	199	546	5597	3359	2238	4641	2740	1901	956	619	337
770	212	557	5666	3381	2285	4700	2766	1934	966	615	351
768	212	556	5856	3506	2350	4854	2878	1976	1002	628	373
743	200	543	6008	3579	2430	4981	2940	2040	1028	638	389
766	209	557	6160	3641	2520	5159	3025	2134	1001	616	385
767	208	560	6260	3691	2570	5257	3086	2171	1003	604	399
758	193	566	6287	3659	2628	5259	3054	2205	1027	605	422
731	185	546	6423	3729	2695	5400	3129	2271	1023	600	423
715	179	537	6555	3786	2770	5580	3219	2361	975	567	409
726	182	544	6624	3799	2825	5663	3250	2413	961	549	412
710	178	532	6746	3849	2897	5790	3301	2489	955	548	408
681	169	511	6727	3797	2929	5766	3244	2522	961	554	407
695	171	525	6771	3787	2984	5825	3255	2570	946	532	414
695	171	524	6898	3837	3061	5910	3294	2616	988	543	446
692	156	536	6859	3837	3022	5898	3317	2582	961	521	440
686	170	516	6853	3809	3044	5887	3278	2610	965	531	434
686	183	503	6856	3800	3056	5888	3251	2636	968	549	419
687	173	513	6862	3820	3043	5892	3281	2611	971	539	432
686	169	517	6855	3831	3024	5886	3296	2589	969	534	435
690	176	514	6867	3833	3033	5896	3305	2591	971	528	443
697	171	526	6903	3838	3065	5912	3297	2615	991	541	450
702	181	520	6920	3845	3075	5921	3294	2626	999	550	449
699	184	515	6911	3840	3071	5903	3288	2616	1008	552	456
703	165	537	6931	3842	3089	5919	3292	2627	1012	550	462
703	155	548	6964	3872	3092	5944	3317	2627	1020	555	465
702	164	539	6997	3874	3123	5974	3315	2659	1023	559	464
686	171	515	7131	3961	3171	6137	3419	2719	994	542	452
704	175	529	7010	3879	3131	5993	3326	2667	1018	553	464
698	176	522	7021	3911	3111	6007	3349	2657	1015	561	453
690	181	509	7058	3921	3136	6046	3350	2696	1011	571	440
686	177	510	7082	3945	3137	6075	3381	2694	1006	563	443
684	156	528	7114	3978	3136	6111	3422	2689	1003	557	446
686	160	526	7136	3965	3171	6139	3429	2710	997	536	461
689	171	519	7167	3964	3202	6178	3429	2749	988	535	453
686	178	508	7176	3980	3195	6199	3448	2751	977	532	445
678	177	501	7151	3960	3191	6177	3432	2745	974	528	446
682	178	504	7185	3992	3192	6208	3467	2741	977	526	451
678	167	511	7221	4020	3200	6242	3499	2743	979	522	457
674	163	511	7255	4010	3245	6273	3490	2783	982	520	462

表 1 4 臺灣地區歷年就業者之從業身分(續)

單位：%

年 月 別 Year & month	總 計 Total			雇 主 Employers			自 營 作 業 者 Own-account workers		
	計	男	女	計	男	女	計	男	女
	Both sexes	Male	Female	Both sexes	Male	Female	Both sexes	Male	Female
六十七年平均 Ave., 1978	100.00	67.13	32.87	3.16	2.84	0.32	22.05	18.57	3.48
六十八年平均 Ave., 1979	100.00	66.94	33.06	4.13	3.74	0.39	20.96	17.36	3.61
六十九年平均 Ave., 1980	100.00	66.54	33.46	4.43	3.99	0.44	20.48	17.00	3.48
七十年平均 Ave., 1981	100.00	66.67	33.33	4.51	4.03	0.48	20.79	17.36	3.43
七十一年平均 Ave., 1982	100.00	66.21	33.79	4.27	3.85	0.43	21.11	17.64	3.46
七十二年平均 Ave., 1983	100.00	64.51	35.49	4.00	3.61	0.39	21.11	17.41	3.69
七十三年平均 Ave., 1984	100.00	63.79	36.21	4.08	3.68	0.40	20.71	17.10	3.61
七十四年平均 Ave., 1985	100.00	63.53	36.47	4.29	3.83	0.47	20.79	17.18	3.61
七十五年平均 Ave., 1986	100.00	62.34	37.66	4.28	3.79	0.48	20.21	16.55	3.67
七十六年平均 Ave., 1987	100.00	61.90	38.10	4.26	3.79	0.47	19.16	15.64	3.51
七十七年平均 Ave., 1988	100.00	62.21	37.79	4.50	3.98	0.52	18.92	15.52	3.40
七十八年平均 Ave., 1989	100.00	62.35	37.65	4.61	4.09	0.52	18.79	15.45	3.34
七十九年平均 Ave., 1990	100.00	62.47	37.53	4.82	4.26	0.56	18.63	15.26	3.37
八十年平均 Ave., 1991	100.00	62.50	37.50	5.11	4.51	0.60	18.63	15.41	3.22
八十一年平均 Ave., 1992	100.00	62.32	37.68	5.06	4.42	0.64	18.21	14.83	3.38
八十二年平均 Ave., 1993	100.00	62.00	38.00	5.20	4.54	0.66	17.60	14.25	3.35
八十三年平均 Ave., 1994	100.00	61.65	38.35	5.27	4.57	0.70	17.25	14.01	3.23
八十四年平均 Ave., 1995	100.00	61.45	38.55	5.31	4.60	0.71	16.99	13.74	3.25
八十五年平均 Ave., 1996	100.00	60.74	39.26	5.35	4.64	0.70	16.96	13.62	3.34
八十六年平均 Ave., 1997	100.00	60.62	39.38	5.52	4.74	0.78	16.51	13.23	3.28
八十七年平均 Ave., 1998	100.00	60.40	39.60	5.45	4.69	0.76	16.28	13.03	3.25
八十八年平均 Ave., 1999	100.00	59.92	40.08	5.45	4.65	0.80	16.23	12.85	3.38
八十九年平均 Ave., 2000	100.00	59.74	40.26	5.40	4.61	0.79	16.05	12.70	3.34
九十年平均 Ave., 2001	100.00	59.18	40.82	5.24	4.40	0.84	15.81	12.50	3.30
九十一年平均 Ave., 2002	100.00	58.68	41.32	5.20	4.38	0.82	15.82	12.43	3.39
九十二年平均 Ave., 2003	100.00	58.28	41.72	5.18	4.33	0.86	15.50	12.08	3.42
一 月 Jan.	100.00	58.44	41.56	5.10	4.28	0.82	15.61	12.23	3.38
二 月 Feb.	100.00	58.33	41.67	5.14	4.34	0.80	15.51	12.10	3.40
三 月 Mar.	100.00	58.27	41.73	5.17	4.38	0.79	15.56	12.03	3.53
四 月 Apr.	100.00	58.33	41.67	5.19	4.33	0.86	15.63	12.11	3.52
五 月 May	100.00	58.29	41.71	5.19	4.22	0.97	15.62	12.07	3.55
六 月 June	100.00	58.32	41.68	5.20	4.26	0.93	15.60	12.03	3.57
七 月 July	100.00	58.33	41.67	5.21	4.31	0.90	15.56	12.23	3.33
八 月 Aug.	100.00	58.27	41.73	5.23	4.31	0.93	15.49	12.08	3.40
九 月 Sept.	100.00	58.27	41.73	5.20	4.30	0.89	15.40	11.99	3.41
十 月 Oct.	100.00	58.26	41.74	5.20	4.38	0.82	15.38	12.18	3.19
十 一 月 Nov.	100.00	58.15	41.85	5.20	4.43	0.77	15.38	12.01	3.37
十 二 月 Dec.	100.00	58.04	41.96	5.19	4.41	0.78	15.30	11.94	3.37
九十三年平均 Ave., 2004	100.00	58.04	41.96	5.21	4.32	0.90	14.90	11.50	3.40
一 月 Jan.	100.00	58.00	42.00	5.19	4.35	0.84	15.25	11.84	3.41
二 月 Feb.	100.00	58.02	41.98	5.21	4.34	0.88	15.09	11.50	3.59
三 月 Mar.	100.00	58.11	41.89	5.25	4.40	0.85	15.00	11.49	3.51
四 月 Apr.	100.00	58.16	41.84	5.23	4.35	0.88	14.95	11.46	3.49
五 月 May	100.00	58.07	41.93	5.26	4.35	0.91	14.87	11.37	3.50
六 月 June	100.00	57.96	42.04	5.25	4.32	0.93	14.85	11.50	3.35
七 月 July	100.00	57.89	42.11	5.23	4.33	0.90	14.84	11.49	3.35
八 月 Aug.	100.00	58.05	41.95	5.22	4.35	0.87	14.85	11.43	3.42
九 月 Sept.	100.00	58.15	41.85	5.21	4.33	0.88	14.80	11.55	3.26
十 月 Oct.	100.00	58.16	41.84	5.22	4.23	0.99	14.81	11.54	3.27
十 一 月 Nov.	100.00	58.06	41.94	5.18	4.24	0.94	14.79	11.40	3.39
十 二 月 Dec.	100.00	57.87	42.13	5.12	4.25	0.87	14.68	11.42	3.27

TABLE 14. CLASS OF WORKERS FOR EMPLOYED PERSONS, BY YEAR IN TAIWAN AREA(Cont. End)

Unit : %

無酬家屬工作者			受雇者								
Unpaid family workers			Paid employees								
			合計			受私人雇用者			受政府雇用者		
			Subtotal			Private			Government		
計	男	女	計	男	女	計	男	女	計	男	女
Both sexes	Male	Female	Both sexes	Male	Female	Both sexes	Male	Female	Both sexes	Male	Female
12.44	4.65	7.79	62.35	41.07	21.28	50.41	32.39	18.02	11.94	8.68	3.26
11.16	4.01	7.14	63.75	41.83	21.92	51.76	33.09	18.67	11.98	8.74	3.24
10.71	3.56	7.14	64.39	41.99	22.40	51.93	33.09	18.85	12.45	8.90	3.55
10.41	3.50	6.91	64.28	41.77	22.51	51.92	33.02	18.90	12.36	8.75	3.61
10.51	3.50	7.00	64.11	41.22	22.90	51.59	32.40	19.19	12.52	8.81	3.71
11.08	3.43	7.65	63.81	40.06	23.75	51.59	31.60	19.99	12.22	8.46	3.76
10.77	3.22	7.55	64.44	39.78	24.66	52.70	31.71	20.98	11.74	8.07	3.67
10.82	3.16	7.66	64.10	39.37	24.73	52.45	31.48	20.97	11.65	7.90	3.75
10.86	3.13	7.73	64.65	38.87	25.78	52.77	30.82	21.95	11.88	8.05	3.83
9.90	2.78	7.11	66.69	39.68	27.01	55.03	31.92	23.11	11.66	7.76	3.90
9.53	2.56	6.97	67.05	40.14	26.90	55.48	32.47	23.01	11.57	7.68	3.89
9.19	2.50	6.68	67.41	40.30	27.11	56.00	32.76	23.23	11.41	7.54	3.88
8.98	2.40	6.59	67.57	40.55	27.02	56.03	33.08	22.95	11.54	7.47	4.07
9.12	2.52	6.61	67.14	40.06	27.08	55.69	32.78	22.91	11.45	7.29	4.16
8.89	2.46	6.44	67.84	40.61	27.22	56.23	33.34	22.89	11.60	7.28	4.33
8.50	2.29	6.21	68.70	40.92	27.78	56.95	33.62	23.33	11.75	7.30	4.45
8.57	2.34	6.23	68.92	40.73	28.19	57.72	33.84	23.88	11.20	6.89	4.31
8.49	2.30	6.19	69.21	40.80	28.41	58.12	34.12	24.00	11.09	6.68	4.41
8.36	2.12	6.24	69.33	40.35	28.98	58.00	33.68	24.32	11.33	6.67	4.66
7.96	2.01	5.95	70.01	40.64	29.37	58.85	34.10	24.76	11.15	6.54	4.61
7.70	1.92	5.78	70.57	40.75	29.82	60.07	34.65	25.42	10.50	6.10	4.40
7.73	1.94	5.79	70.59	40.48	30.10	60.34	34.63	25.71	10.24	5.85	4.39
7.48	1.87	5.60	71.07	40.55	30.52	61.01	34.78	26.23	10.07	5.77	4.29
7.26	1.81	5.45	71.69	40.47	31.22	61.45	34.57	26.88	10.24	5.90	4.34
7.36	1.80	5.55	71.62	40.05	31.57	61.61	34.43	27.18	10.01	5.62	4.38
7.25	1.78	5.47	72.06	40.08	31.98	61.74	34.41	27.32	10.32	5.67	4.66
7.27	1.64	5.63	72.02	40.29	31.73	61.93	34.82	27.11	10.09	5.47	4.62
7.22	1.79	5.43	72.13	40.09	32.04	61.97	34.50	27.47	10.16	5.59	4.57
7.21	1.92	5.29	72.06	39.94	32.12	61.89	34.18	27.71	10.17	5.77	4.41
7.20	1.82	5.38	71.97	40.06	31.91	61.79	34.41	27.38	10.18	5.65	4.53
7.21	1.78	5.43	71.98	40.23	31.76	61.81	34.62	27.19	10.18	5.61	4.56
7.23	1.85	5.38	71.97	40.18	31.79	61.79	34.64	27.15	10.18	5.54	4.64
7.27	1.78	5.48	71.96	40.01	31.95	61.63	34.37	27.25	10.33	5.64	4.69
7.30	1.89	5.41	71.98	39.99	31.99	61.59	34.27	27.32	10.39	5.72	4.67
7.29	1.92	5.37	72.11	40.07	32.05	61.59	34.30	27.29	10.52	5.76	4.76
7.31	1.72	5.59	72.11	39.97	32.14	61.58	34.25	27.33	10.53	5.72	4.80
7.28	1.61	5.68	72.14	40.11	32.03	61.57	34.36	27.21	10.57	5.75	4.81
7.25	1.69	5.56	72.26	40.01	32.25	61.69	34.23	27.46	10.57	5.78	4.79
7.01	1.75	5.26	72.87	40.47	32.40	62.72	34.93	27.78	10.16	5.54	4.62
7.26	1.80	5.46	72.30	40.00	32.29	61.80	34.30	27.51	10.49	5.71	4.79
7.20	1.82	5.39	72.49	40.37	32.12	62.01	34.58	27.43	10.48	5.79	4.68
7.10	1.86	5.24	72.64	40.36	32.28	62.23	34.48	27.75	10.41	5.88	4.53
7.05	1.81	5.24	72.76	40.53	32.23	62.42	34.74	27.68	10.34	5.79	4.55
7.01	1.60	5.41	72.86	40.75	32.12	62.59	35.05	27.54	10.27	5.70	4.57
7.01	1.64	5.37	72.89	40.50	32.39	62.70	35.03	27.67	10.18	5.47	4.71
7.01	1.74	5.28	72.91	40.33	32.58	62.86	34.89	27.97	10.05	5.44	4.61
6.98	1.81	5.17	72.95	40.46	32.49	63.02	35.06	27.96	9.93	5.41	4.52
6.93	1.81	5.12	73.06	40.46	32.60	63.11	35.07	28.04	9.95	5.39	4.56
6.93	1.81	5.13	73.04	40.59	32.45	63.11	35.24	27.87	9.93	5.34	4.59
6.87	1.69	5.18	73.16	40.73	32.43	63.24	35.45	27.79	9.92	5.29	4.63
6.82	1.65	5.17	73.38	40.56	32.82	63.45	35.30	28.15	9.93	5.26	4.68

表 15 臺灣地區歷年就業者之服務場所員工人數

單位：千人

年 月 別 Year & month	總 計 Total			1 人 Person			2 ~ 9 人 Persons		
	計	男	女	計	男	女	計	男	女
	Both sexes	Male	Female	Both sexes	Male	Female	Both sexes	Male	Female
六十七年平均 Ave., 1978	6231	4183	2048	-	-	-	-	-	-
六十八年平均 Ave., 1979	6432	4306	2126	848	614	234	2638	1829	809
六十九年平均 Ave., 1980	6547	4357	2191	840	612	228	2678	1842	836
七十年平均 Ave., 1981	6672	4448	2224	882	651	232	2730	1894	836
七十一年平均 Ave., 1982	6811	4509	2301	913	679	234	2830	1953	877
七十二年平均 Ave., 1983	7070	4561	2509	938	663	275	2978	1990	988
七十三年平均 Ave., 1984	7308	4661	2647	994	684	310	3011	1999	1012
七十四年平均 Ave., 1985	7428	4719	2709	1021	704	317	3108	2052	1056
七十五年平均 Ave., 1986	7733	4821	2912	1048	684	365	3220	2100	1120
七十六年平均 Ave., 1987	8022	4966	3057	1097	703	394	3225	2093	1131
七十七年平均 Ave., 1988	8107	5043	3064	1068	705	362	3254	2107	1147
七十八年平均 Ave., 1989	8258	5149	3110	1071	719	352	3286	2135	1151
七十九年平均 Ave., 1990	8283	5175	3108	1071	732	339	3337	2159	1179
八十年平均 Ave., 1991	8439	5274	3165	1083	759	325	3450	2223	1227
八十一年平均 Ave., 1992	8632	5380	3252	1089	749	340	3507	2252	1255
八十二年平均 Ave., 1993	8745	5422	3323	1066	725	340	3534	2262	1272
八十三年平均 Ave., 1994	8939	5511	3428	1070	727	342	3663	2338	1325
八十四年平均 Ave., 1995	9045	5558	3487	1065	721	343	3738	2386	1352
八十五年平均 Ave., 1996	9068	5508	3560	1044	702	342	3749	2369	1380
八十六年平均 Ave., 1997	9176	5562	3613	1030	693	336	3742	2362	1380
八十七年平均 Ave., 1998	9289	5610	3679	1035	707	328	3696	2323	1373
八十八年平均 Ave., 1999	9385	5624	3761	1040	708	332	3743	2330	1414
八十九年平均 Ave., 2000	9491	5670	3821	1039	709	331	3738	2316	1422
九十年平均 Ave., 2001	9383	5553	3830	1004	688	316	3671	2236	1435
九十一年平均 Ave., 2002	9454	5547	3907	1017	700	318	3740	2241	1499
九十二年平均 Ave., 2003	9573	5579	3994	1012	684	328	3740	2213	1528
一 月 Jan.	9524	5566	3958	1008	696	312	3743	2227	1516
二 月 Feb.	9500	5542	3959	987	678	310	3709	2206	1503
三 月 Mar.	9514	5544	3970	1018	698	321	3697	2198	1499
四 月 Apr.	9535	5561	3974	1045	711	334	3704	2193	1511
五 月 May	9523	5551	3972	1020	674	346	3772	2212	1560
六 月 June	9542	5564	3977	1024	674	350	3767	2237	1530
七 月 July	9593	5596	3997	1015	693	322	3708	2201	1507
八 月 Aug.	9613	5602	4011	987	667	320	3771	2238	1534
九 月 Sept.	9584	5585	3999	1002	674	329	3750	2208	1542
十 月 Oct.	9612	5600	4012	1006	684	322	3757	2198	1560
十一 月 Nov.	9654	5614	4040	1006	670	336	3770	2231	1539
十二 月 Dec.	9683	5620	4063	1025	692	332	3737	2203	1533
九十三年平均 Ave., 2004	9786	5680	4106	1002	677	325	3751	2211	1540
一 月 Jan.	9697	5624	4073	1036	699	337	3708	2190	1518
二 月 Feb.	9686	5620	4066	1016	676	340	3702	2181	1521
三 月 Mar.	9715	5646	4069	997	677	320	3745	2207	1538
四 月 Apr.	9732	5661	4072	1001	677	324	3693	2186	1507
五 月 May	9764	5669	4094	1006	659	347	3740	2214	1526
六 月 June	9791	5675	4116	1010	676	334	3763	2210	1552
七 月 July	9829	5690	4139	1005	678	326	3805	2246	1560
八 月 Aug.	9836	5710	4126	1005	680	325	3828	2275	1553
九 月 Sept.	9788	5692	4097	981	675	306	3764	2204	1560
十 月 Oct.	9837	5721	4116	983	684	299	3783	2200	1583
十一 月 Nov.	9870	5731	4139	1002	677	325	3741	2197	1543
十二 月 Dec.	9887	5722	4165	979	660	318	3739	2224	1516

TABLE 15. NUMBER OF EMPLOYEES IN ESTABLISHMENTS WHERE EMPLOYED PERSONS WORKED FOR, BY YEAR
IN TAIWAN AREA

Unit : Thousand Persons

1 0 ~ 2 9 人 Persons			3 0 ~ 4 9 人 Persons			5 0 ~ 9 9 人 Persons		
計 Both sexes	男 Male	女 Female	計 Both sexes	男 Male	女 Female	計 Both sexes	男 Male	女 Female
-	-	-	-	-	-	-	-	-
725	517	208	339	211	129	320	174	146
751	532	219	314	192	121	334	185	150
750	524	226	317	191	127	347	187	160
732	484	249	315	184	131	361	193	168
772	501	271	335	192	143	367	194	173
808	524	284	356	202	154	394	212	182
803	515	289	356	204	152	401	211	190
846	533	314	377	210	166	413	216	197
936	583	354	408	232	176	448	235	213
994	621	373	424	240	184	456	241	215
1050	653	397	446	253	194	468	243	224
1093	672	422	450	252	198	449	242	206
1127	690	437	471	267	204	445	237	209
1193	737	456	487	276	211	452	243	208
1302	794	507	493	282	211	455	242	213
1386	831	555	495	279	216	445	234	211
1405	841	564	499	278	221	417	222	196
1379	816	563	499	273	226	401	212	189
1408	832	577	531	292	239	424	223	201
1462	865	597	556	306	251	456	240	216
1447	845	602	570	319	251	483	255	228
1467	855	612	587	326	261	505	270	235
1464	846	618	575	310	264	518	277	241
1450	826	624	574	310	264	510	272	238
1504	856	648	578	316	262	512	277	235
1495	856	639	601	326	275	504	266	238
1496	855	641	620	336	284	490	257	234
1507	848	660	560	297	263	509	270	240
1480	840	640	552	295	257	507	279	228
1463	846	617	561	311	250	493	266	227
1481	846	635	577	318	259	499	273	226
1528	857	671	598	330	268	522	288	234
1530	868	662	571	316	256	515	279	236
1526	875	651	564	309	255	514	282	232
1515	864	651	577	329	248	526	283	244
1487	845	643	588	325	263	525	288	237
1535	873	662	562	299	262	539	295	244
1583	902	682	598	325	273	550	294	256
1565	876	689	581	311	270	538	286	253
1555	880	674	596	330	265	536	291	244
1553	889	664	565	308	257	536	288	248
1571	894	677	579	311	267	569	296	273
1578	892	686	600	323	276	561	301	261
1603	912	692	591	318	273	531	293	239
1608	921	687	596	316	280	533	280	253
1577	897	680	584	309	275	528	270	258
1583	912	670	598	325	273	545	287	258
1568	910	659	632	351	281	571	317	254
1595	913	682	634	359	275	579	320	258
1644	927	717	618	340	278	576	304	272

表 15 臺灣地區歷年就業者之服務場所員工人數(續1)

單位：千人

Unit: Thousand Persons

年 月 別 Year & month	1 0 0 ~ 4 9 9 人 Persons & over			5 0 0 人 以 上 Persons & over			政 府 機 關 Government		
	計	男	女	計	男	女	計	男	女
	Both sexes	Male	Female	Both sexes	Male	Female	Both sexes	Male	Female
六十七年平均 Ave.,1978	-	-	-	-	-	-	-	-	-
六十八年平均 Ave.,1979	552	278	274	239	122	117	771	562	209
六十九年平均 Ave.,1980	556	273	282	260	137	122	815	583	232
七十年平均 Ave.,1981	567	282	285	253	135	118	825	584	241
七十一年平均 Ave.,1982	578	294	285	229	124	105	853	600	253
七十二年平均 Ave.,1983	586	299	287	230	124	106	864	598	266
七十三年平均 Ave.,1984	631	319	312	256	132	124	858	590	268
七十四年平均 Ave.,1985	628	316	312	245	132	113	865	587	279
七十五年平均 Ave.,1986	662	323	339	248	132	116	919	622	296
七十六年平均 Ave.,1987	703	352	350	271	145	125	935	623	313
七十七年平均 Ave.,1988	691	353	338	283	154	129	938	622	316
七十八年平均 Ave.,1989	688	352	336	307	171	135	942	623	320
七十九年平均 Ave.,1990	629	329	300	297	170	127	956	619	337
八十年平均 Ave.,1991	629	334	295	267	150	117	966	615	351
八十一年平均 Ave.,1992	640	339	301	263	156	107	1002	628	373
八十二年平均 Ave.,1993	620	331	289	248	147	101	1028	638	389
八十三年平均 Ave.,1994	632	338	294	247	148	99	1001	616	385
八十四年平均 Ave.,1995	641	340	301	276	165	111	1003	604	399
八十五年平均 Ave.,1996	644	342	302	325	190	135	1027	605	422
八十六年平均 Ave.,1997	676	361	316	341	200	141	1023	600	423
八十七年平均 Ave.,1998	740	392	349	369	212	157	975	567	409
八十八年平均 Ave.,1999	765	403	362	375	215	161	961	549	412
八十九年平均 Ave.,2000	807	421	386	393	227	167	955	548	408
九十年平均 Ave.,2001	811	428	384	379	215	164	961	554	407
九十一年平均 Ave.,2002	829	449	380	388	217	170	946	532	414
九十二年平均 Ave.,2003	833	461	372	406	229	177	988	543	446
一 月 Jan.	835	463	372	377	212	166	961	521	440
二 月 Feb.	836	457	378	396	222	175	965	531	434
三 月 Mar.	828	457	371	426	229	197	968	549	419
四 月 Apr.	849	471	378	427	234	193	971	539	432
五 月 May	815	453	362	430	254	176	969	534	435
六 月 June	808	442	367	415	247	168	971	528	443
七 月 July	818	457	361	413	230	183	991	541	450
八 月 Aug.	831	457	374	409	227	182	999	550	449
九 月 Sept.	824	455	369	395	229	166	1008	552	456
十 月 Oct.	832	473	359	385	219	166	1012	550	462
十一 月 Nov.	863	480	383	395	220	175	1020	555	465
十二 月 Dec.	858	469	389	405	228	177	1023	559	464
九十三年平均 Ave.,2004	861	474	387	447	255	192	994	542	452
一 月 Jan.	850	472	378	400	236	164	1018	553	464
二 月 Feb.	845	456	389	422	243	179	1015	561	453
三 月 Mar.	862	464	398	447	242	204	1011	571	440
四 月 Apr.	840	464	376	473	268	205	1006	563	443
五 月 May	826	457	369	450	267	183	1003	557	446
六 月 June	839	469	371	455	261	194	997	536	461
七 月 July	824	451	373	469	262	207	988	535	453
八 月 Aug.	878	481	397	461	267	194	977	532	445
九 月 Sept.	887	495	391	457	266	191	974	528	446
十 月 Oct.	870	478	392	453	256	197	977	526	451
十一 月 Nov.	901	499	402	439	244	196	979	522	457
十二 月 Dec.	907	499	408	442	248	194	982	520	462

TABLE 15. NUMBER OF EMPLOYEES IN ESTABLISHMENTS WHERE EMPLOYED PERSONS WORKED FOR, BY YEAR
IN TAIWAN AREA(Cont.1)

單位：%

Unit：%

年 月 別 Year & month	總 計 Total			1 人 Persons			2 ~ 9 人 Persons		
	計	男	女	計	男	女	計	男	女
	Both sexes	Male	Female	Both sexes	Male	Female	Both sexes	Male	Female
六十七年平均 Ave.,1978	100.00	67.13	32.87	-	-	-	-	-	-
六十八年平均 Ave.,1979	100.00	66.94	33.06	13.18	9.54	3.64	41.02	28.44	12.58
六十九年平均 Ave.,1980	100.00	66.54	33.46	12.83	9.34	3.48	40.90	28.14	12.77
七十年平均 Ave.,1981	100.00	66.67	33.33	13.22	9.75	3.47	40.91	28.38	12.53
七十一年平均 Ave.,1982	100.00	66.21	33.79	13.41	9.97	3.44	41.55	28.68	12.87
七十二年平均 Ave.,1983	100.00	64.51	35.49	13.26	9.37	3.89	42.13	28.15	13.97
七十三年平均 Ave.,1984	100.00	63.79	36.21	13.60	9.37	4.24	41.20	27.35	13.85
七十四年平均 Ave.,1985	100.00	63.53	36.47	13.74	9.47	4.27	41.85	27.63	14.22
七十五年平均 Ave.,1986	100.00	62.34	37.66	13.56	8.84	4.72	41.64	27.16	14.49
七十六年平均 Ave.,1987	100.00	61.90	38.10	13.68	8.76	4.92	40.19	26.09	14.10
七十七年平均 Ave.,1988	100.00	62.21	37.79	13.17	8.70	4.47	40.14	25.99	14.14
七十八年平均 Ave.,1989	100.00	62.35	37.65	12.97	8.70	4.27	39.79	25.85	13.94
七十九年平均 Ave.,1990	100.00	62.47	37.53	12.93	8.83	4.10	40.29	26.06	14.23
八十年平均 Ave.,1991	100.00	62.50	37.50	12.84	8.99	3.85	40.88	26.34	14.54
八十一年平均 Ave.,1992	100.00	62.32	37.68	12.62	8.68	3.94	40.63	26.09	14.54
八十二年平均 Ave.,1993	100.00	62.00	38.00	12.18	8.30	3.89	40.41	25.87	14.54
八十三年平均 Ave.,1994	100.00	61.65	38.35	11.97	8.14	3.83	40.97	26.15	14.82
八十四年平均 Ave.,1995	100.00	61.45	38.55	11.77	7.98	3.80	41.33	26.38	14.95
八十五年平均 Ave.,1996	100.00	61.70	38.30	11.84	8.29	3.55	40.84	26.16	14.68
八十六年平均 Ave.,1997	100.00	61.16	38.84	11.77	8.04	3.74	40.99	26.02	14.97
八十七年平均 Ave.,1998	100.00	60.40	39.60	11.14	7.61	3.53	39.79	25.01	14.78
八十八年平均 Ave.,1999	100.00	59.92	40.08	11.08	7.54	3.54	39.88	24.82	15.06
八十九年平均 Ave.,2000	100.00	59.74	40.26	10.95	7.47	3.48	39.38	24.40	14.98
九十年平均 Ave.,2001	100.00	59.18	40.82	10.70	7.33	3.37	39.12	23.83	15.29
九十一年平均 Ave.,2002	100.00	58.68	41.32	10.76	7.40	3.36	39.56	23.71	15.85
九十二年平均 Ave.,2003	100.00	58.28	41.72	10.57	7.15	3.42	39.07	23.11	15.96
一 月 Jan.	100.00	58.44	41.56	10.58	7.31	3.27	39.30	23.38	15.92
二 月 Feb.	100.00	58.33	41.67	10.39	7.13	3.26	39.04	23.22	15.82
三 月 Mar.	100.00	58.27	41.73	10.70	7.33	3.37	38.86	23.10	15.76
四 月 Apr.	100.00	58.33	41.67	10.96	7.45	3.50	38.84	23.00	15.85
五 月 May	100.00	58.29	41.71	10.71	7.08	3.63	39.61	23.23	16.38
六 月 June	100.00	58.32	41.68	10.73	7.06	3.67	39.48	23.44	16.03
七 月 July	100.00	58.33	41.67	10.58	7.22	3.36	38.65	22.94	15.71
八 月 Aug.	100.00	58.27	41.73	10.27	6.94	3.33	39.23	23.28	15.95
九 月 Sept.	100.00	58.27	41.73	10.46	7.03	3.43	39.13	23.04	16.09
十 月 Oct.	100.00	58.26	41.74	10.47	7.11	3.35	39.09	22.86	16.22
十一 月 Nov.	100.00	58.15	41.85	10.42	6.94	3.48	39.05	23.11	15.94
十二 月 Dec.	100.00	58.04	41.96	10.58	7.15	3.43	38.59	22.76	15.84
九十三年平均 Ave.,2004	100.00	58.04	41.96	10.24	6.91	3.32	38.33	22.60	15.73
一 月 Jan.	100.00	58.00	42.00	10.68	7.21	3.48	38.24	22.59	15.65
二 月 Feb.	100.00	58.02	41.98	10.49	6.98	3.51	38.22	22.52	15.70
三 月 Mar.	100.00	58.11	41.89	10.26	6.97	3.29	38.55	22.72	15.83
四 月 Apr.	100.00	58.16	41.84	10.29	6.96	3.33	37.95	22.46	15.49
五 月 May	100.00	58.07	41.93	10.30	6.75	3.55	38.31	22.67	15.63
六 月 June	100.00	57.96	42.04	10.32	6.91	3.41	38.43	22.58	15.86
七 月 July	100.00	57.89	42.11	10.22	6.90	3.32	38.72	22.85	15.87
八 月 Aug.	100.00	58.05	41.95	10.22	6.91	3.31	38.91	23.12	15.79
九 月 Sept.	100.00	58.15	41.85	10.02	6.90	3.13	38.45	22.52	15.94
十 月 Oct.	100.00	58.16	41.84	9.99	6.95	3.04	38.46	22.36	16.10
十一 月 Nov.	100.00	58.06	41.94	10.15	6.86	3.29	37.90	22.26	15.63
十二 月 Dec.	100.00	57.87	42.13	9.90	6.68	3.22	37.82	22.49	15.33

表15 臺灣地區歷年就業者之服務場所員工人數(續完)

單位：%

年 月 別 Year & month	1 0 ~ 2 9 人 Persons			3 0 ~ 4 9 人 Persons			5 0 ~ 9 9 人 Persons		
	計	男	女	計	男	女	計	男	女
	Both sexes	Male	Female	Both sexes	Male	Female	Both sexes	Male	Female
六十七年平均 Ave., 1978	-	-	-	-	-	-	-	-	-
六十八年平均 Ave., 1979	11.27	8.03	3.24	5.28	3.28	2.00	4.97	2.71	2.26
六十九年平均 Ave., 1980	11.47	8.12	3.35	4.79	2.94	1.85	5.11	2.82	2.29
七十年平均 Ave., 1981	11.25	7.86	3.39	4.76	2.86	1.90	5.20	2.81	2.39
七十一年平均 Ave., 1982	10.75	7.10	3.65	4.62	2.69	1.93	5.29	2.83	2.47
七十二年平均 Ave., 1983	10.92	7.09	3.83	4.74	2.71	2.02	5.19	2.74	2.44
七十三年平均 Ave., 1984	11.06	7.17	3.89	4.87	2.76	2.11	5.39	2.90	2.49
七十四年平均 Ave., 1985	10.82	6.93	3.89	4.79	2.74	2.05	5.40	2.84	2.56
七十五年平均 Ave., 1986	10.95	6.89	4.06	4.87	2.72	2.15	5.34	2.80	2.54
七十六年平均 Ave., 1987	11.67	7.26	4.41	5.08	2.89	2.19	5.58	2.93	2.66
七十七年平均 Ave., 1988	12.26	7.65	4.61	5.23	2.96	2.27	5.62	2.97	2.65
七十八年平均 Ave., 1989	12.71	7.91	4.80	5.40	3.06	2.35	5.66	2.95	2.72
七十九年平均 Ave., 1990	13.20	8.11	5.09	5.43	3.04	2.39	5.42	2.93	2.49
八十年平均 Ave., 1991	13.35	8.17	5.18	5.58	3.17	2.41	5.28	2.81	2.47
八十一年平均 Ave., 1992	13.82	8.54	5.28	5.64	3.20	2.45	5.23	2.82	2.41
八十二年平均 Ave., 1993	14.89	9.08	5.80	5.64	3.23	2.41	5.20	2.76	2.44
八十三年平均 Ave., 1994	15.51	9.30	6.21	5.53	3.12	2.42	4.98	2.62	2.37
八十四年平均 Ave., 1995	15.54	9.30	6.24	5.51	3.07	2.44	4.61	2.45	2.16
八十五年平均 Ave., 1996	15.32	9.46	5.86	5.50	3.01	2.50	4.43	2.34	2.09
八十六年平均 Ave., 1997	15.67	9.35	6.32	5.79	3.18	2.61	4.62	2.43	2.19
八十七年平均 Ave., 1998	15.73	9.31	6.42	5.99	3.29	2.70	4.91	2.58	2.33
八十八年平均 Ave., 1999	15.42	9.01	6.41	6.07	3.40	2.67	5.15	2.72	2.43
八十九年平均 Ave., 2000	15.45	9.01	6.44	6.18	3.43	2.75	5.32	2.84	2.48
九十年平均 Ave., 2001	15.60	9.02	6.58	6.13	3.31	2.82	5.52	2.95	2.57
九十一年平均 Ave., 2002	15.34	8.74	6.60	6.07	3.28	2.79	5.39	2.68	2.52
九十二年平均 Ave., 2003	15.71	8.94	6.76	6.03	3.30	2.73	5.35	2.89	2.45
一 月 Jan.	15.69	8.98	6.71	6.31	3.42	2.89	5.30	2.80	2.50
二 月 Feb.	15.75	9.00	6.75	6.53	3.53	2.99	5.16	2.70	2.46
三 月 Mar.	15.84	8.91	6.93	5.89	3.13	2.76	5.35	2.83	2.52
四 月 Apr.	15.52	8.81	6.71	5.79	3.09	2.70	5.32	2.93	2.40
五 月 May	15.37	8.89	6.48	5.89	3.27	2.62	5.18	2.80	2.38
六 月 June	15.52	8.86	6.66	6.05	3.33	2.72	5.23	2.86	2.36
七 月 July	15.93	8.93	6.99	6.23	3.44	2.79	5.44	3.00	2.44
八 月 Aug.	15.91	9.03	6.89	5.94	3.28	2.66	5.35	2.90	2.45
九 月 Sept.	15.92	9.13	6.79	5.89	3.23	2.66	5.36	2.94	2.42
十 月 Oct.	15.76	8.99	6.77	6.01	3.43	2.58	5.48	2.94	2.54
十 一 月 Nov.	15.41	8.75	6.66	6.09	3.36	2.72	5.44	2.99	2.45
十 二 月 Dec.	15.86	9.02	6.84	5.80	3.09	2.71	5.56	3.04	2.52
九十三年平均 Ave., 2004	16.18	9.22	6.96	6.11	3.32	2.79	5.62	3.01	2.61
一 月 Jan.	16.14	9.04	7.11	5.99	3.21	2.78	5.55	2.95	2.60
二 月 Feb.	16.05	9.09	6.96	6.15	3.41	2.74	5.53	3.01	2.52
三 月 Mar.	15.99	9.15	6.83	5.81	3.17	2.64	5.52	2.97	2.55
四 月 Apr.	16.14	9.19	6.96	5.95	3.20	2.75	5.85	3.05	2.80
五 月 May	16.16	9.13	7.03	6.14	3.31	2.83	5.75	3.08	2.67
六 月 June	16.38	9.31	7.07	6.04	3.25	2.79	5.43	2.99	2.44
七 月 July	16.36	9.37	6.99	6.06	3.21	2.85	5.42	2.85	2.57
八 月 Aug.	16.03	9.12	6.92	5.93	3.14	2.79	5.36	2.74	2.62
九 月 Sept.	16.17	9.32	6.85	6.11	3.32	2.79	5.56	2.93	2.64
十 月 Oct.	15.94	9.25	6.69	6.43	3.57	2.86	5.81	3.22	2.58
十 一 月 Nov.	16.16	9.25	6.91	6.42	3.64	2.78	5.86	3.24	2.62
十 二 月 Dec.	16.62	9.37	7.25	6.25	3.44	2.81	5.83	3.07	2.75

TABLE 15. NUMBER OF EMPLOYEES IN ESTABLISHMENTS WHERE EMPLOYED PERSONS WORKED FOR, BY YEAR
IN TAIWAN AREA(Cont. End)

Unit : %

1 0 0 ~ 4 9 9 人 Persons & over			5 0 0 人 以 上 Persons & over			政 府 機 關 Government		
計 Both sexes	男 Male	女 Female	計 Both sexes	男 Male	女 Female	計 Both sexes	男 Male	女 Female
-	-	-	-	-	-	-	-	-
8.59	4.32	4.27	3.71	1.89	1.82	11.98	8.74	3.24
8.48	4.17	4.31	3.97	2.10	1.87	12.45	8.90	3.55
8.50	4.22	4.27	3.80	2.03	1.77	12.36	8.75	3.61
8.49	4.31	4.18	3.36	1.82	1.55	12.52	8.81	3.71
8.29	4.23	4.06	3.25	1.75	1.50	12.22	8.46	3.76
8.63	4.36	4.27	3.51	1.81	1.70	11.74	8.07	3.67
8.45	4.25	4.20	3.30	1.78	1.52	11.65	7.90	3.75
8.56	4.18	4.38	3.21	1.71	1.49	11.88	8.05	3.83
8.76	4.39	4.37	3.37	1.81	1.56	11.66	7.76	3.90
8.52	4.36	4.17	3.49	1.90	1.59	11.57	7.68	3.89
8.33	4.27	4.06	3.71	2.07	1.64	11.41	7.54	3.87
7.60	3.97	3.63	3.59	2.06	1.53	11.54	7.48	4.07
7.46	3.96	3.50	3.17	1.78	1.39	11.45	7.29	4.16
7.41	3.92	3.49	3.04	1.80	1.24	11.60	7.28	4.33
7.09	3.78	3.31	2.84	1.68	1.16	11.75	7.30	4.45
7.07	3.78	3.29	2.77	1.65	1.11	11.20	6.89	4.31
7.08	3.76	3.33	3.05	1.82	1.23	11.09	6.68	4.41
7.10	3.77	3.33	3.58	2.09	1.49	11.33	6.67	4.66
7.37	3.93	3.44	3.72	2.18	1.54	11.15	6.54	4.61
7.97	4.22	3.75	3.97	2.28	1.69	10.50	6.10	4.40
8.15	4.29	3.85	4.00	2.29	1.71	10.24	5.85	4.39
8.50	4.43	4.07	4.14	2.39	1.75	10.07	5.77	4.29
8.65	4.56	4.09	4.04	2.29	1.75	10.24	5.90	4.34
8.76	4.75	4.02	4.10	2.30	1.80	10.01	5.62	4.38
8.70	4.82	3.88	4.24	2.39	1.85	10.32	5.67	4.66
8.77	4.86	3.91	3.96	2.22	1.74	10.09	5.47	4.62
8.80	4.82	3.98	4.17	2.33	1.84	10.16	5.59	4.57
8.70	4.80	3.90	4.47	2.41	2.07	10.17	5.77	4.41
8.90	4.94	3.96	4.48	2.46	2.03	10.18	5.65	4.53
8.56	4.75	3.80	4.51	2.67	1.85	10.18	5.61	4.56
8.47	4.63	3.84	4.34	2.59	1.76	10.18	5.54	4.64
8.53	4.77	3.76	4.31	2.40	1.91	10.33	5.64	4.69
8.65	4.76	3.89	4.25	2.36	1.89	10.39	5.72	4.67
8.60	4.75	3.85	4.12	2.39	1.73	10.52	5.76	4.76
8.66	4.93	3.74	4.01	2.28	1.73	10.53	5.72	4.80
8.94	4.98	3.96	4.09	2.28	1.82	10.57	5.75	4.81
8.86	4.85	4.01	4.18	2.35	1.83	10.57	5.78	4.79
8.80	4.84	3.95	4.57	2.61	1.96	10.16	5.54	4.62
8.77	4.86	3.90	4.13	2.44	1.69	10.49	5.71	4.79
8.72	4.71	4.02	4.36	2.51	1.85	10.48	5.79	4.68
8.87	4.77	4.10	4.60	2.49	2.10	10.41	5.88	4.53
8.63	4.77	3.86	4.86	2.75	2.10	10.34	5.79	4.55
8.46	4.69	3.77	4.61	2.74	1.87	10.27	5.70	4.57
8.57	4.79	3.79	4.65	2.67	1.98	10.18	5.47	4.71
8.39	4.59	3.79	4.77	2.67	2.10	10.05	5.44	4.61
8.93	4.89	4.03	4.68	2.71	1.97	9.93	5.41	4.52
9.06	5.06	4.00	4.66	2.72	1.95	9.95	5.39	4.56
8.84	4.86	3.99	4.60	2.60	2.00	9.93	5.34	4.59
9.13	5.06	4.08	4.45	2.47	1.98	9.92	5.29	4.63
9.17	5.04	4.13	4.47	2.51	1.96	9.93	5.26	4.68

表 16 臺灣地區歷年失業者人數按初次尋職者與非初次尋職者分

單位：千人

年 月 別	勞 動 力			失		
	Labor force			Unemployed		
	合 計			Subtotal		
	計	男	女	計	男	女
	Both sexes	Male	Female	Both sexes	Male	Female
六 十 七 年 平 均	6337	4250	2087	106	67	39
六 十 八 年 平 均	6515	4356	2159	83	50	33
六 十 九 年 平 均	6629	4406	2223	82	49	33
七 十 一 年 平 均	6764	4503	2261	92	55	37
七 十 二 年 平 均	6959	4605	2354	149	96	53
七 十 三 年 平 均	7266	4687	2580	197	126	71
七 十 四 年 平 均	7491	4778	2713	183	116	67
七 十 五 年 平 均	7651	4860	2790	222	141	81
七 十 六 年 平 均	7945	4957	2988	212	136	75
七 十 七 年 平 均	8183	5065	3118	161	100	61
七 十 八 年 平 均	8247	5130	3116	139	87	52
七 十 九 年 平 均	8390	5231	3159	132	82	49
八 十 一 年 平 均	8423	5263	3160	140	88	52
八 十 二 年 平 均	8569	5355	3214	130	80	49
八 十 三 年 平 均	8765	5460	3304	132	81	52
八 十 四 年 平 均	8874	5497	3377	128	75	54
八 十 五 年 平 均	9081	5595	3485	142	84	58
八 十 六 年 平 均	9210	5659	3551	165	101	64
八 十 七 年 平 均	9310	5662	3648	242	154	88
八 十 八 年 平 均	9432	5731	3701	256	169	88
八 十 九 年 平 均	9546	5780	3767	257	169	88
八 十 十 年 平 均	9668	5812	3856	283	188	95
八 十 一 年 平 均	9784	5867	3917	293	197	95
八 十 二 年 平 均	9832	5855	3977	450	302	148
八 十 三 年 平 均	9969	5896	4074	515	348	167
九 十 二 年 平 均	10076	5904	4172	503	326	177
一 一 一 年 一 月	10028	5905	4123	504	339	165
一 一 二 年 一 月	10019	5889	4130	518	347	171
一 一 三 年 一 月	10023	5880	4143	509	336	173
一 一 四 年 一 月	10028	5883	4145	493	322	171
一 一 五 年 一 月	10022	5881	4141	499	330	169
一 一 六 年 一 月	10054	5900	4153	512	336	176
一 一 七 年 一 月	10115	5924	4191	522	328	194
一 一 八 年 一 月	10142	5934	4208	529	332	196
一 一 九 年 一 月	10094	5905	4189	510	320	190
一 二 〇 年 一 月	10109	5912	4197	497	312	185
一 二 一 年 一 月	10131	5917	4214	477	303	174
一 二 二 年 一 月	10148	5921	4227	465	301	164
九 十 三 年 平 均	10240	5968	4272	454	288	166
一 二 三 年 一 月	10157	5921	4236	460	298	163
一 二 四 年 一 月	10154	5920	4234	468	300	168
一 二 五 年 一 月	10168	5931	4237	452	285	167
一 二 六 年 一 月	10176	5941	4235	444	281	163
一 二 七 年 一 月	10214	5957	4256	450	288	162
一 二 八 年 一 月	10257	5975	4282	466	300	166
一 二 九 年 一 月	10305	5984	4321	476	294	182
一 三 〇 年 一 月	10318	6003	4314	481	293	188
九 十 十 年 一 月	10249	5978	4271	461	286	175
九 十 十 一 年 一 月	10280	6003	4277	443	282	161
九 十 十 二 年 一 月	10296	6006	4290	426	275	151
九 十 十 三 年 一 月	10309	5997	4312	422	275	147

TABLE 16. NUMBER CATEGORIZED BY NEW/EXPERIENCED JOBSEEKERS OF UNEMPLOYED PERSONS, BY YEAR
IN TAIWAN AREA

Unit : Thousand Persons

業 者						Year & Month
初 次 尋 職 者			非 初 次 尋 職 者			
New jobseekers			Experienced jobseekers			
計	男	女	計	男	女	
Both sexes	Male	Female	Both sexes	Male	Female	
59	34	25	47	33	14	Ave., 1978
45	26	19	38	24	14	Ave., 1979
44	25	19	38	24	14	Ave., 1980
47	26	21	44	28	16	Ave., 1981
61	36	25	88	60	28	Ave., 1982
73	41	32	124	84	40	Ave., 1983
70	41	29	113	75	38	Ave., 1984
75	43	31	148	98	50	Ave., 1985
73	43	30	138	93	45	Ave., 1986
58	34	24	103	66	37	Ave., 1987
51	31	20	88	56	32	Ave., 1988
46	28	18	86	54	32	Ave., 1989
47	29	18	93	59	34	Ave., 1990
43	27	16	87	54	33	Ave., 1991
46	27	18	87	53	34	Ave., 1992
41	23	18	87	51	35	Ave., 1993
43	24	19	99	61	38	Ave., 1994
47	26	21	118	75	43	Ave., 1995
56	30	26	186	124	62	Ave., 1996
57	31	26	199	137	61	Ave., 1997
59	34	25	198	136	63	Ave., 1998
60	34	26	222	154	69	Ave., 1999
58	35	23	235	163	72	Ave., 2000
75	44	31	375	258	117	Ave., 2001
81	49	32	435	299	135	Ave., 2002
85	46	38	418	279	139	Ave., 2003
77	54	23	427	285	141	Jan.
71	44	27	447	303	144	Feb.
69	39	31	440	297	143	Mar.
64	39	26	429	283	146	Apr.
67	36	31	433	294	138	May
76	44	32	436	292	144	June
104	52	52	418	276	142	July
110	55	55	419	277	142	Aug.
107	50	57	403	270	133	Sept.
103	51	53	394	261	132	Oct.
88	48	40	389	255	134	Nov.
78	46	32	387	255	132	Dec.
85	48	37	369	240	129	Ave., 2004
75	43	32	386	255	131	Jan.
78	46	32	390	254	136	Feb.
72	45	27	380	240	140	Mar.
67	39	28	377	242	135	Apr.
72	43	29	378	245	134	May
84	46	38	382	254	128	June
107	56	51	369	238	131	July
109	57	52	373	237	136	Aug.
104	54	49	357	232	125	Sept.
99	52	47	345	231	114	Oct.
83	52	31	343	223	120	Nov.
75	49	26	347	226	121	Dec.

表 17 臺灣地區歷年年齡組別失業人數

單位：千人

年 月 別 Year & month	總 計 Total			1 5 ~ 2 4 歲 Years					
	計 Both sexes	男 Male	女 Female	計 Both sexes	男 Male	女 Female	1 5 ~ 1 9 歲 Years		
							計 Both sexes	男 Male	女 Female
六十七年平均 Ave., 1978	106	67	39	71	37	35	35	16	18
六十八年平均 Ave., 1979	83	50	33	60	30	30	27	11	16
六十九年平均 Ave., 1980	82	49	33	57	28	29	26	11	15
七十年平均 Ave., 1981	92	55	37	64	31	33	29	12	17
七十一年平均 Ave., 1982	149	96	53	93	49	45	38	18	20
七十二年平均 Ave., 1983	197	126	71	115	57	58	47	21	26
七十三年平均 Ave., 1984	183	116	67	106	54	51	39	19	21
七十四年平均 Ave., 1985	222	141	81	123	61	62	48	21	27
七十五年平均 Ave., 1986	212	136	75	115	60	56	42	21	21
七十六年平均 Ave., 1987	161	100	61	92	46	45	33	15	18
七十七年平均 Ave., 1988	139	87	52	77	39	38	26	12	14
七十八年平均 Ave., 1989	132	82	49	71	36	34	25	11	13
七十九年平均 Ave., 1990	140	88	52	73	37	36	25	12	12
八十年平均 Ave., 1991	130	80	49	64	33	32	20	9	11
八十一年平均 Ave., 1992	132	81	52	66	34	32	19	8	11
八十二年平均 Ave., 1993	128	75	54	62	29	33	17	7	10
八十三年平均 Ave., 1994	142	84	58	65	29	35	19	8	11
八十四年平均 Ave., 1995	165	101	64	70	33	37	21	9	12
八十五年平均 Ave., 1996	242	154	88	90	42	48	27	13	15
八十六年平均 Ave., 1997	256	169	88	89	42	47	26	12	14
八十七年平均 Ave., 1998	257	169	88	92	46	46	26	13	12
八十八年平均 Ave., 1999	283	188	95	95	47	47	27	14	13
八十九年平均 Ave., 2000	293	197	95	94	50	45	25	13	12
九十年平均 Ave., 2001	450	302	148	130	65	65	34	17	17
九十一年平均 Ave., 2002	515	348	167	145	76	69	32	17	15
九十二年平均 Ave., 2003	503	326	177	131	67	64	27	13	13
一 月 Jan.	504	339	165	128	75	53	27	15	11
二 月 Feb.	518	347	171	125	70	55	23	14	8
三 月 Mar.	509	336	173	126	66	60	21	9	11
四 月 Apr.	493	322	171	120	62	59	21	8	12
五 月 May	499	330	169	119	60	59	21	9	12
六 月 June	512	336	176	125	60	65	25	10	14
七 月 July	522	328	194	148	67	82	34	15	20
八 月 Aug.	529	332	196	149	71	78	36	18	18
九 月 Sept.	510	320	190	143	66	77	33	16	17
十 月 Oct.	497	312	185	137	67	70	30	14	16
十 一 月 Nov.	477	303	174	130	69	60	26	14	11
十 二 月 Dec.	465	301	164	121	68	53	23	15	8
九十三年平均 Ave., 2004	454	288	166	120	64	56	23	13	10
一 月 Jan.	460	298	163	117	60	57	21	11	10
二 月 Feb.	468	300	168	118	64	54	19	7	11
三 月 Mar.	452	285	167	109	58	51	18	9	8
四 月 Apr.	444	281	163	106	54	52	17	9	8
五 月 May	450	288	162	110	65	45	19	10	9
六 月 June	466	300	166	123	66	57	25	11	14
七 月 July	476	294	182	140	66	73	28	15	14
八 月 Aug.	481	293	188	139	67	73	33	19	14
九 月 Sept.	461	286	175	135	66	70	32	19	13
十 月 Oct.	443	282	161	122	65	57	24	15	8
十 一 月 Nov.	426	275	151	115	70	45	20	13	7
十 二 月 Dec.	422	275	147	110	66	43	19	12	7

TABLE 17. NUMBER CATEGORIZED BY AGE OF UNEMPLOYED PERSONS, BY YEAR IN TAIWAN AREA

Unit : Thousand Persons

			2 5 ~ 4 4 歲								
			Years								
2 0 ~ 2 4 歲			計	男	女	2 5 ~ 2 9 歲			3 0 ~ 3 4 歲		
Years						Years			Years		
計	男	女	Both sexes	Male	Female	計	男	女	計	男	女
Both sexes	Male	Female				Both sexes	Male	Female	Both sexes	Male	Female
36	20	16	25	21	4	16	13	3	4	4	1
32	18	14	17	14	3	11	8	3	3	2	0
31	17	14	19	15	4	13	9	4	3	3	0
35	19	16	22	18	4	13	10	3	4	3	1
55	31	24	44	36	8	24	19	6	10	8	1
68	36	32	63	51	12	34	26	8	16	13	3
66	36	31	62	47	15	35	25	10	15	12	3
75	40	35	80	62	18	41	29	12	22	17	4
74	39	34	79	60	19	41	29	12	19	15	5
59	31	28	57	42	15	30	21	9	14	10	4
51	27	23	53	39	14	28	20	8	13	10	3
46	25	21	52	38	14	28	19	9	12	9	3
49	25	24	58	43	15	28	20	9	14	10	4
44	24	21	57	40	17	28	18	10	13	9	3
47	26	21	58	39	19	30	18	12	14	10	5
45	22	23	58	38	20	28	17	11	14	10	4
46	21	24	68	46	21	32	20	12	18	13	5
49	24	25	82	57	25	37	23	14	20	15	5
62	29	33	127	90	38	52	33	19	31	22	9
63	30	33	133	97	37	53	34	19	32	24	8
66	33	33	131	93	38	52	33	18	31	22	8
67	33	34	147	106	42	54	35	19	36	26	10
69	36	33	154	109	45	54	33	20	38	27	11
97	48	48	243	174	69	77	51	26	62	44	18
112	58	54	279	195	84	94	58	36	69	48	20
104	54	51	265	179	86	93	60	33	61	41	20
101	60	41	272	186	86	92	62	30	64	41	23
103	56	46	284	191	92	89	57	32	74	50	24
105	57	48	279	190	90	90	58	32	69	49	20
100	53	46	265	179	86	88	59	29	60	37	23
98	51	47	267	191	76	92	61	31	56	39	18
100	50	50	270	188	82	95	62	34	54	38	16
114	52	62	267	181	86	97	63	34	59	38	21
112	53	59	275	182	92	102	65	38	63	42	22
109	50	59	260	173	87	100	64	36	58	40	18
107	52	55	256	168	88	99	61	38	59	40	19
104	55	49	247	164	83	88	54	34	56	39	16
98	53	45	244	161	83	81	53	28	60	39	21
98	51	46	239	154	84	87	52	36	56	37	19
96	49	47	246	163	82	83	52	31	63	44	19
99	57	42	251	158	93	89	51	38	64	43	21
92	49	43	245	152	93	90	48	42	59	39	20
89	45	44	244	157	87	91	49	42	56	36	20
91	55	37	245	155	90	92	54	38	56	36	20
98	56	43	245	164	81	95	63	32	56	36	21
111	52	60	237	154	83	93	59	34	58	38	19
106	47	59	249	154	96	95	57	38	59	32	27
103	47	57	231	150	80	83	49	33	52	32	19
98	49	49	228	152	76	86	50	36	48	34	14
95	57	38	220	146	74	77	41	36	51	37	14
91	54	37	224	147	77	77	46	32	55	37	18

表17 臺灣地區歷年年齡組別失業人數(續)

單位：千人

年 月 別 Year & month	2 5 ~ 4 4 歲 Years						計 Both sexes	男 Male	女 Female	4 5 ~ 4 9 歲 Years					
	3 5 ~ 3 9 歲 Years			4 0 ~ 4 4 歲 Years						計 Both sexes	男 Male	女 Female			
	計 Both sexes	男 Male	女 Female	計 Both sexes	男 Male	女 Female							計 Both sexes	男 Male	女 Female
六十七年平均 Ave., 1978	2	2	0	2	2	0	9	9	0	2	2	0			
六十八年平均 Ave., 1979	2	1	0	1	1	0	7	6	0	2	2	0			
六十九年平均 Ave., 1980	2	2	0	1	1	0	6	6	0	2	2	0			
七十年平均 Ave., 1981	3	3	0	2	2	0	6	6	0	2	2	0			
七十一年平均 Ave., 1982	6	5	1	4	4	0	12	11	0	3	3	0			
七十二年平均 Ave., 1983	8	7	1	6	5	1	18	18	1	6	5	1			
七十三年平均 Ave., 1984	7	6	1	5	4	1	15	15	1	4	4	0			
七十四年平均 Ave., 1985	10	9	1	8	7	1	19	18	1	6	5	0			
七十五年平均 Ave., 1986	12	10	2	7	6	1	17	16	1	6	6	0			
七十六年平均 Ave., 1987	9	8	1	4	4	1	12	11	1	4	4	0			
七十七年平均 Ave., 1988	8	6	2	4	3	1	9	9	1	4	3	0			
七十八年平均 Ave., 1989	8	7	2	4	3	0	9	8	1	4	3	0			
七十九年平均 Ave., 1990	11	9	2	5	4	1	9	8	1	4	4	0			
八十年平均 Ave., 1991	10	8	2	6	5	1	9	8	1	3	3	0			
八十一年平均 Ave., 1992	9	7	2	5	4	1	9	7	1	3	3	1			
八十二年平均 Ave., 1993	9	7	2	6	4	2	8	7	1	3	3	0			
八十三年平均 Ave., 1994	10	8	2	8	6	2	10	9	1	4	4	1			
八十四年平均 Ave., 1995	14	11	3	10	8	3	13	11	2	6	5	1			
八十五年平均 Ave., 1996	24	18	6	20	16	4	25	22	3	12	10	2			
八十六年平均 Ave., 1997	27	21	6	22	17	5	34	30	4	16	13	3			
八十七年平均 Ave., 1998	26	20	6	22	17	5	34	29	4	17	15	3			
八十八年平均 Ave., 1999	31	24	7	26	21	5	40	35	6	21	17	4			
八十九年平均 Ave., 2000	34	26	8	28	22	6	44	38	6	22	19	4			
九十年平均 Ave., 2001	57	43	14	48	37	11	76	62	14	40	32	9			
九十一年平均 Ave., 2002	59	44	15	58	45	13	91	77	14	47	38	9			
九十二年平均 Ave., 2003	55	38	17	57	41	16	106	79	27	50	36	14			
一 月 Jan.	58	40	18	58	43	15	104	78	26	53	37	17			
二 月 Feb.	58	38	20	63	46	17	109	85	24	55	40	15			
三 月 Mar.	61	40	22	59	43	16	104	80	24	49	35	14			
四 月 Apr.	62	43	19	55	40	15	108	81	27	51	37	15			
五 月 May	59	43	15	60	47	13	113	80	33	53	36	17			
六 月 June	56	41	15	64	48	17	117	88	29	53	38	15			
七 月 July	53	40	13	57	40	17	107	80	27	48	34	13			
八 月 Aug.	54	38	16	54	38	16	105	79	27	49	35	14			
九 月 Sept.	51	35	16	50	33	17	107	81	26	50	37	14			
十 月 Oct.	47	33	14	52	35	17	103	77	26	48	34	13			
十一 月 Nov.	48	32	16	55	38	16	101	70	31	46	34	13			
十二 月 Dec.	46	31	16	57	38	19	100	72	28	44	31	14			
九十三年平均 Ave., 2004	47	32	15	48	34	14	95	70	25	42	29	13			
一 月 Jan.	45	33	12	55	34	21	98	74	24	45	31	14			
二 月 Feb.	45	26	19	53	38	15	98	77	21	44	33	11			
三 月 Mar.	46	30	17	50	35	15	98	75	23	44	30	13			
四 月 Apr.	45	35	10	52	38	14	94	69	25	41	27	14			
五 月 May	46	31	15	51	34	17	95	68	27	42	28	14			
六 月 June	48	30	17	46	34	12	98	69	28	44	31	13			
七 月 July	45	25	20	42	31	10	99	73	26	43	32	11			
八 月 Aug.	52	35	16	44	29	15	93	73	20	39	30	8			
九 月 Sept.	53	39	14	43	30	13	95	70	25	41	31	10			
十 月 Oct.	48	34	14	45	34	11	93	66	27	43	29	14			
十一 月 Nov.	46	31	14	46	36	10	92	60	32	40	24	16			
十二 月 Dec.	47	32	15	46	33	13	88	62	26	38	23	15			

TABLE 17. NUMBER CATEGORIZED BY AGE OF UNEMPLOYED PERSONS, BY YEAR IN TAIWAN AREA(Cont.)

Unit : Thousand Persons

4 5 ~ 6 4 歲									6 5 歲 及 以 上		
Years									Years & over		
5 0 ~ 5 4 歲			5 5 ~ 5 9 歲			6 0 ~ 6 4 歲			計	男	女
Years			Years			Years					
計	男	女	計	男	女	計	男	女	Both sexes	Male	Female
Both sexes	Male	Female	Both sexes	Male	Female	Both sexes	Male	Female			
4	4	0	2	2	0	1	1	-	0	0	-
2	2	-	2	2	0	1	1	0	-	-	-
2	2	-	2	2	-	1	1	-	-	-	-
2	2	0	1	1	0	0	0	-	0	0	-
5	4	0	3	3	0	1	1	0	-	-	-
7	6	0	5	5	0	1	1	-	-	-	-
5	5	0	4	4	0	2	2	0	0	0	-
6	6	0	5	5	0	2	2	0	0	0	-
5	5	0	4	4	0	2	2	0	0	0	0
3	3	0	3	3	0	1	1	-	0	0	-
2	2	0	2	2	0	2	1	0	0	0	0
2	2	0	2	2	0	1	1	0	0	0	-
3	3	0	2	1	0	1	1	0	0	0	-
3	3	0	2	2	0	1	1	0	0	0	-
3	2	0	2	1	0	1	1	0	0	0	0
3	2	0	2	2	0	1	1	0	0	0	0
4	4	0	2	2	0	1	1	0	0	0	0
7	6	1	5	4	0	2	2	0	0	0	0
10	9	1	6	6	0	2	2	0	0	0	0
9	8	1	5	5	0	2	2	0	0	0	0
11	10	1	6	5	1	2	2	0	0	0	0
12	11	1	7	6	1	2	2	0	0	0	0
23	19	4	10	9	1	4	3	0	0	0	0
29	26	4	11	10	1	4	4	0	0	0	0
34	26	8	15	12	3	7	5	2	0	0	0
33	27	6	12	10	2	6	4	2	0	0	-
35	31	5	13	11	2	5	3	2	0	0	0
36	29	8	14	12	2	5	5	0	0	0	-
34	26	8	16	13	2	6	5	1	0	0	-
35	24	11	18	14	4	7	5	2	0	0	-
37	28	9	19	16	3	8	6	2	0	-	0
34	26	9	18	15	3	7	5	2	0	0	-
30	24	6	18	14	4	8	6	2	0	0	-
32	25	7	15	12	3	9	7	2	0	0	-
34	28	6	13	9	4	8	5	3	0	0	-
32	23	9	13	7	7	9	7	3	0	0	-
32	24	8	14	10	4	10	8	2	0	0	-
34	25	9	13	10	3	6	5	1	0	0	0
33	26	7	13	12	1	7	6	1	-	-	-
33	26	7	14	12	2	7	6	1	0	0	-
35	29	6	13	11	3	6	5	1	-	-	-
37	31	6	11	7	5	5	5	0	-	-	-
36	27	9	13	10	3	4	3	1	0	0	-
34	22	11	15	12	4	5	4	1	0	0	-
36	25	11	14	11	3	7	6	1	0	0	-
36	28	8	12	9	3	7	6	0	0	0	-
32	23	9	14	11	4	8	5	2	-	-	-
31	22	9	14	10	4	6	5	1	0	-	0
34	24	10	13	9	4	5	4	1	-	-	-
32	24	9	12	10	2	6	5	1	-	-	-

表 18 臺灣地區歷年年齡組別失業率

單位：%

年 月 別 Year & month	總 計 Total			1 5 ~ 2 4 歲 Years					
	計 Both sexes	男 Male	女 Female	計 Both sexes	男 Male	女 Female	1 5 ~ 1 9 歲 Years		
							計 Both sexes	男 Male	女 Female
六十七年平均 Ave., 1978	1.67	1.57	1.86	3.86	4.07	3.65	3.95	3.79	4.11
六十八年平均 Ave., 1979	1.27	1.15	1.53	3.25	3.42	3.09	3.12	2.72	3.50
六十九年平均 Ave., 1980	1.23	1.11	1.47	3.17	3.38	2.98	3.21	2.88	3.51
七十年平均 Ave., 1981	1.36	1.21	1.65	3.61	3.79	3.45	3.75	3.28	4.19
七十一年平均 Ave., 1982	2.14	2.08	2.25	5.33	6.03	4.74	5.18	4.97	5.39
七十二年平均 Ave., 1983	2.71	2.68	2.76	6.54	7.13	6.05	6.60	6.11	7.06
七十三年平均 Ave., 1984	2.45	2.44	2.46	6.09	6.95	5.38	5.85	5.70	6.00
七十四年平均 Ave., 1985	2.91	2.90	2.92	7.27	8.08	6.62	7.53	6.94	8.08
七十五年平均 Ave., 1986	2.66	2.75	2.53	6.78	7.95	5.85	6.76	6.92	6.61
七十六年平均 Ave., 1987	1.97	1.96	1.97	5.45	6.26	4.82	5.57	5.20	5.91
七十七年平均 Ave., 1988	1.69	1.70	1.68	4.86	5.73	4.19	5.02	4.79	5.23
七十八年平均 Ave., 1989	1.57	1.57	1.56	4.60	5.42	3.96	5.03	4.78	5.27
七十九年平均 Ave., 1990	1.67	1.68	1.64	5.05	5.95	4.36	5.68	5.84	5.53
八十年平均 Ave., 1991	1.51	1.50	1.53	4.56	5.27	4.00	4.93	4.46	5.37
八十一年平均 Ave., 1992	1.51	1.47	1.57	4.78	5.49	4.20	4.98	4.40	5.55
八十二年平均 Ave., 1993	1.45	1.36	1.59	4.65	4.85	4.49	4.78	3.85	5.72
八十三年平均 Ave., 1994	1.56	1.51	1.65	4.75	4.74	4.76	4.96	4.02	5.99
八十四年平均 Ave., 1995	1.79	1.79	1.80	5.28	5.38	5.20	5.59	4.56	6.73
八十五年平均 Ave., 1996	2.60	2.72	2.42	6.93	7.14	6.76	7.47	6.56	8.45
八十六年平均 Ave., 1997	2.72	2.94	2.37	6.92	7.17	6.71	7.35	6.52	8.25
八十七年平均 Ave., 1998	2.69	2.93	2.33	7.32	8.21	6.59	8.26	8.23	8.29
八十八年平均 Ave., 1999	2.92	3.23	2.46	7.34	8.14	6.69	9.03	8.62	9.50
八十九年平均 Ave., 2000	2.99	3.36	2.44	7.36	8.42	6.45	9.04	8.73	9.42
九十年平均 Ave., 2001	4.57	5.16	3.71	10.44	11.58	9.50	13.64	12.93	14.43
九十一年平均 Ave., 2002	5.17	5.91	4.10	11.91	14.05	10.21	14.59	14.57	14.61
九十二年平均 Ave., 2003	4.99	5.51	4.25	11.44	13.45	9.90	13.84	13.34	14.38
一 月 Jan.	5.03	5.75	4.00	10.92	14.12	8.25	13.14	13.30	12.92
二 月 Feb.	5.17	5.89	4.14	10.84	13.78	8.51	11.61	12.92	9.93
三 月 Mar.	5.08	5.71	4.18	10.97	13.42	9.13	10.93	9.48	12.47
四 月 Apr.	4.92	5.47	4.13	10.62	12.50	9.18	11.17	8.98	13.36
五 月 May	4.98	5.62	4.08	10.63	12.01	9.53	11.59	9.94	13.22
六 月 June	5.09	5.69	4.24	11.16	12.20	10.34	13.90	11.88	15.82
七 月 July	5.16	5.54	4.62	12.67	13.31	12.18	16.86	15.27	18.26
八 月 Aug.	5.21	5.60	4.67	12.58	14.38	11.29	17.16	17.59	16.76
九 月 Sept.	5.05	5.42	4.54	12.41	13.72	11.48	16.68	15.82	17.53
十 月 Oct.	4.92	5.28	4.41	11.99	13.79	10.68	15.58	14.46	16.76
十 一 月 Nov.	4.71	5.12	4.13	11.50	14.32	9.37	13.89	14.60	13.10
十 二 月 Dec.	4.58	5.08	3.88	10.85	13.87	8.50	12.72	14.95	10.04
九十三年平均 Ave., 2004	4.44	4.83	3.89	10.85	13.08	9.09	13.00	13.40	12.54
一 月 Jan.	4.53	5.03	3.85	10.57	12.49	9.09	12.00	11.28	12.86
二 月 Feb.	4.61	5.07	3.97	10.78	13.34	8.79	11.12	8.25	14.29
三 月 Mar.	4.45	4.80	3.95	10.06	12.31	8.32	10.60	11.33	9.88
四 月 Apr.	4.36	4.72	3.85	9.76	11.27	8.57	10.37	10.22	10.54
五 月 May	4.41	4.84	3.81	10.08	13.16	7.56	11.42	11.50	11.33
六 月 June	4.54	5.02	3.88	11.16	13.44	9.31	14.15	12.23	16.07
七 月 July	4.62	4.91	4.21	12.13	13.37	11.19	14.66	15.35	13.98
八 月 Aug.	4.67	4.89	4.36	12.02	13.56	10.89	16.95	18.40	15.25
九 月 Sept.	4.50	4.79	4.09	12.11	13.51	11.02	17.31	19.46	14.90
十 月 Oct.	4.31	4.70	3.76	10.93	13.12	9.20	13.38	15.61	10.59
十 一 月 Nov.	4.14	4.58	3.52	10.36	13.86	7.46	11.43	12.76	9.62
十 二 月 Dec.	4.09	4.58	3.41	10.02	13.38	7.25	11.14	12.50	9.25

TABLE 18. AGE UNEMPLOYMENT RATES, BY YEAR IN TAIWAN AREA

Unit : %

			2 5 ~ 4 4 歲									
			Years									
2 0 ~ 2 4 歲			計	男	女	2 5 ~ 2 9 歲			3 0 ~ 3 4 歲			
Years						Years			Years			
計	男	女	Both sexes	Male	Female	計	男	女	計	男	女	
Both sexes	Male	Female				Both sexes	Male	Female	Both sexes	Male	Female	Both sexes
3.77	4.33	3.25	0.86	1.01	0.48	1.54	1.76	1.01	0.64	0.77	0.29	
3.36	4.07	2.73	0.56	0.63	0.39	1.02	1.09	0.87	0.42	0.49	0.23	
3.13	3.82	2.57	0.60	0.67	0.44	1.09	1.12	1.02	0.44	0.55	0.18	
3.50	4.24	2.91	0.67	0.77	0.43	1.12	1.21	0.90	0.50	0.57	0.33	
5.45	6.89	4.30	1.26	1.48	0.76	2.02	2.25	1.51	0.98	1.17	0.50	
6.49	7.91	5.40	1.71	2.04	1.01	2.65	3.01	1.91	1.44	1.74	0.80	
6.24	7.84	5.04	1.59	1.82	1.14	2.65	2.85	2.26	1.30	1.53	0.81	
7.12	8.85	5.83	1.97	2.29	1.34	3.05	3.33	2.53	1.76	2.09	1.08	
6.79	8.62	5.46	1.84	2.15	1.25	2.95	3.28	2.37	1.50	1.75	1.02	
5.39	6.93	4.31	1.28	1.47	0.93	2.13	2.35	1.77	1.04	1.16	0.83	
4.78	6.29	3.74	1.14	1.32	0.83	1.95	2.20	1.53	0.94	1.10	0.64	
4.39	5.77	3.43	1.08	1.23	0.83	1.88	2.05	1.61	0.89	1.02	0.66	
4.79	6.01	3.93	1.17	1.35	0.87	1.92	2.17	1.53	0.99	1.11	0.75	
4.41	5.66	3.52	1.11	1.23	0.90	1.91	2.04	1.71	0.91	1.03	0.68	
4.70	5.96	3.75	1.09	1.17	0.97	2.00	2.02	1.97	1.00	1.05	0.90	
4.60	5.26	4.10	1.06	1.12	0.97	1.94	1.93	1.96	0.96	1.05	0.80	
4.67	5.09	4.35	1.22	1.35	1.01	2.19	2.29	2.04	1.19	1.38	0.86	
5.16	5.78	4.69	1.45	1.63	1.17	2.55	2.68	2.37	1.36	1.61	0.92	
6.72	7.41	6.21	2.23	2.58	1.69	3.65	4.00	3.16	2.08	2.40	1.55	
6.76	7.46	6.23	2.33	2.77	1.64	3.68	4.11	3.09	2.15	2.64	1.34	
7.01	8.20	6.13	2.26	2.66	1.65	3.61	4.07	2.99	2.06	2.45	1.44	
6.83	7.96	5.99	2.54	3.03	1.80	3.82	4.36	3.11	2.42	2.85	1.75	
6.89	8.31	5.78	2.64	3.13	1.91	3.77	4.19	3.24	2.59	3.07	1.87	
9.65	11.17	8.49	4.17	5.05	2.89	5.46	6.47	4.21	4.19	5.02	2.97	
11.31	13.91	9.40	4.73	5.66	3.43	6.46	7.32	5.43	4.64	5.58	3.31	
10.95	13.48	9.14	4.47	5.21	3.44	6.26	7.45	4.86	4.16	4.80	3.26	
10.46	14.34	7.51	4.59	5.40	3.46	6.24	7.74	4.46	4.31	4.74	3.72	
10.69	14.02	8.29	4.80	5.57	3.73	6.08	7.15	4.80	5.00	5.78	3.89	
10.98	14.38	8.58	4.72	5.52	3.62	6.10	7.32	4.66	4.69	5.66	3.32	
10.51	13.32	8.47	4.47	5.18	3.47	5.94	7.30	4.31	4.10	4.37	3.73	
10.45	12.47	8.90	4.51	5.52	3.09	6.25	7.59	4.62	3.85	4.54	2.87	
10.64	12.26	9.39	4.54	5.45	3.28	6.46	7.74	4.95	3.69	4.43	2.65	
11.78	12.85	11.01	4.50	5.26	3.44	6.59	7.82	5.12	4.03	4.49	3.40	
11.58	13.54	10.26	4.62	5.28	3.70	6.91	8.00	5.59	4.32	4.86	3.57	
11.52	13.17	10.42	4.39	5.03	3.51	6.78	7.97	5.36	3.99	4.73	2.97	
11.27	13.61	9.68	4.31	4.90	3.50	6.59	7.48	5.54	4.03	4.71	3.10	
11.04	14.26	8.78	4.13	4.77	3.27	5.86	6.70	4.88	3.80	4.64	2.66	
10.49	13.60	8.27	4.07	4.68	3.26	5.38	6.55	4.01	4.05	4.61	3.30	
10.44	13.00	8.57	3.97	4.48	3.29	5.69	6.28	5.01	3.86	4.41	3.12	
10.30	12.79	8.54	4.10	4.74	3.24	5.46	6.33	4.45	4.26	5.21	2.97	
10.72	14.49	7.96	4.20	4.61	3.64	5.81	6.23	5.34	4.37	5.07	3.39	
9.96	12.52	8.07	4.09	4.42	3.66	5.90	5.90	5.90	4.02	4.57	3.26	
9.65	11.50	8.27	4.08	4.56	3.41	5.97	6.03	5.90	3.83	4.27	3.24	
9.85	13.52	7.02	4.08	4.49	3.53	6.01	6.56	5.36	3.82	4.25	3.24	
10.60	13.70	8.18	4.07	4.75	3.15	6.16	7.61	4.46	3.87	4.27	3.31	
11.62	12.90	10.70	3.93	4.48	3.20	5.97	7.17	4.62	3.96	4.59	3.12	
11.01	12.22	10.21	4.14	4.47	3.71	6.11	6.87	5.25	4.05	3.84	4.33	
11.08	12.02	10.41	3.85	4.38	3.13	5.37	5.98	4.66	3.58	3.91	3.15	
10.47	12.50	8.99	3.79	4.41	2.95	5.55	6.03	4.99	3.33	4.10	2.30	
10.16	14.14	7.16	3.65	4.23	2.87	4.97	5.01	4.92	3.49	4.43	2.22	
9.82	13.59	6.99	3.72	4.26	2.99	4.96	5.58	4.28	3.76	4.36	2.93	

表 18 臺灣地區歷年年齡組別失業率(續)

單位：%

年 月 別 Year & month	2 5 ~ 4 4 歲 Years						計 Both sexes	男 Male	女 Female	4 5 ~ 4 9 歲 Years					
	3 5 ~ 3 9 歲 Years			4 0 ~ 4 4 歲 Years						計 Both sexes	男 Male	女 Female	4 5 ~ 4 9 歲 Years		
	計 Both sexes	男 Male	女 Female	計 Both sexes	男 Male	女 Female							計 Both sexes	男 Male	女 Female
六十七年平均 Ave., 1978	0.38	0.47	0.15	0.43	0.55	0.12	0.62	0.75	0.06	0.43	0.55	0.04			
六十八年平均 Ave., 1979	0.23	0.30	0.07	0.24	0.32	0.04	0.41	0.51	0.03	0.32	0.41	0.05			
六十九年平均 Ave., 1980	0.31	0.40	0.09	0.19	0.26	0.03	0.37	0.46	0.02	0.29	0.38	0.04			
七十年平均 Ave., 1981	0.40	0.55	0.03	0.35	0.46	0.09	0.36	0.43	0.09	0.34	0.44	0.07			
七十一年平均 Ave., 1982	0.88	1.11	0.36	0.64	0.88	0.08	0.70	0.86	0.10	0.56	0.75	0.08			
七十二年平均 Ave., 1983	1.18	1.58	0.35	0.90	1.18	0.32	1.07	1.33	0.22	0.99	1.29	0.29			
七十三年平均 Ave., 1984	1.00	1.29	0.43	0.71	0.93	0.29	0.87	1.11	0.14	0.72	0.99	0.14			
七十四年平均 Ave., 1985	1.21	1.58	0.49	1.13	1.51	0.39	1.06	1.36	0.22	0.91	1.26	0.19			
七十五年平均 Ave., 1986	1.22	1.56	0.60	1.05	1.49	0.24	0.93	1.22	0.15	1.01	1.44	0.17			
七十六年平均 Ave., 1987	0.84	1.11	0.36	0.62	0.85	0.22	0.61	0.79	0.15	0.65	0.86	0.22			
七十七年平均 Ave., 1988	0.70	0.86	0.42	0.56	0.70	0.31	0.49	0.62	0.15	0.57	0.75	0.20			
七十八年平均 Ave., 1989	0.68	0.85	0.37	0.50	0.68	0.18	0.45	0.58	0.12	0.55	0.74	0.17			
七十九年平均 Ave., 1990	0.84	1.05	0.47	0.64	0.79	0.36	0.48	0.61	0.15	0.64	0.84	0.22			
八十年平均 Ave., 1991	0.76	0.91	0.49	0.62	0.76	0.36	0.45	0.56	0.15	0.49	0.65	0.16			
八十一年平均 Ave., 1992	0.64	0.83	0.31	0.53	0.62	0.36	0.44	0.53	0.21	0.52	0.66	0.26			
八十二年平均 Ave., 1993	0.68	0.82	0.45	0.53	0.60	0.40	0.42	0.52	0.18	0.48	0.63	0.19			
八十三年平均 Ave., 1994	0.74	0.89	0.47	0.65	0.76	0.45	0.47	0.61	0.17	0.60	0.77	0.26			
八十四年平均 Ave., 1995	1.00	1.21	0.65	0.82	1.00	0.53	0.61	0.78	0.24	0.78	1.03	0.30			
八十五年平均 Ave., 1996	1.65	2.00	1.10	1.49	1.96	0.74	1.17	1.51	0.43	1.37	1.81	0.59			
八十六年平均 Ave., 1997	1.84	2.33	1.05	1.63	2.08	0.89	1.48	1.92	0.55	1.61	2.10	0.73			
八十七年平均 Ave., 1998	1.76	2.21	1.04	1.60	2.01	0.96	1.44	1.84	0.58	1.64	2.17	0.68			
八十八年平均 Ave., 1999	2.08	2.59	1.28	1.87	2.45	0.95	1.65	2.12	0.71	1.89	2.40	1.02			
八十九年平均 Ave., 2000	2.24	2.82	1.32	1.98	2.54	1.09	1.75	2.28	0.68	1.93	2.55	0.85			
九十年平均 Ave., 2001	3.72	4.68	2.26	3.36	4.22	2.01	2.92	3.61	1.57	3.34	4.18	1.92			
九十一年平均 Ave., 2002	3.87	4.81	2.46	4.00	5.10	2.30	3.38	4.33	1.53	3.84	4.98	1.95			
九十二年平均 Ave., 2003	3.61	4.22	2.73	3.85	4.59	2.75	3.76	4.29	2.76	3.97	4.56	3.01			
一 月 Jan.	3.83	4.41	2.96	3.98	4.93	2.55	3.75	4.29	2.74	4.31	4.75	3.57			
二 月 Feb.	3.84	4.25	3.25	4.30	5.28	2.82	3.90	4.67	2.45	4.45	5.16	3.27			
三 月 Mar.	4.07	4.43	3.54	4.04	4.86	2.79	3.71	4.38	2.45	3.90	4.52	2.89			
四 月 Apr.	4.10	4.73	3.18	3.74	4.51	2.55	3.83	4.47	2.67	4.07	4.78	2.97			
五 月 May	3.89	4.84	2.50	4.05	5.27	2.16	4.01	4.39	3.32	4.20	4.64	3.49			
六 月 June	3.69	4.53	2.50	4.33	5.33	2.81	4.14	4.77	2.97	4.24	4.84	3.23			
七 月 July	3.52	4.50	2.08	3.86	4.45	2.97	3.75	4.32	2.68	3.79	4.43	2.76			
八 月 Aug.	3.58	4.24	2.64	3.67	4.25	2.79	3.69	4.23	2.69	3.91	4.50	2.95			
九 月 Sept.	3.41	3.96	2.62	3.38	3.71	2.87	3.75	4.34	2.63	3.98	4.66	2.86			
十 月 Oct.	3.15	3.75	2.30	3.46	3.88	2.84	3.61	4.07	2.71	3.78	4.33	2.85			
十一 月 Nov.	3.21	3.60	2.65	3.66	4.31	2.70	3.49	3.71	3.09	3.61	4.25	2.58			
十二 月 Dec.	3.07	3.45	2.52	3.80	4.27	3.10	3.45	3.84	2.74	3.44	3.90	2.72			
九十二年平均 Ave., 2004	3.12	3.59	2.46	3.18	3.79	2.29	3.20	3.63	2.42	3.22	3.66	2.53			
一 月 Jan.	3.01	3.77	1.93	3.65	3.80	3.43	3.37	3.95	2.32	3.51	3.89	2.91			
二 月 Feb.	3.02	2.97	3.09	3.57	4.29	2.49	3.38	4.10	2.04	3.43	4.16	2.25			
三 月 Mar.	3.08	3.36	2.67	3.35	3.96	2.43	3.33	3.93	2.24	3.38	3.81	2.69			
四 月 Apr.	3.00	3.90	1.71	3.46	4.18	2.38	3.19	3.65	2.37	3.14	3.37	2.79			
五 月 May	3.05	3.48	2.44	3.41	3.81	2.83	3.21	3.60	2.52	3.24	3.57	2.73			
六 月 June	3.16	3.45	2.75	3.06	3.85	1.92	3.29	3.63	2.68	3.38	3.93	2.50			
七 月 July	2.94	2.84	3.09	2.79	3.52	1.71	3.34	3.80	2.48	3.27	3.97	2.14			
八 月 Aug.	3.41	4.01	2.58	2.93	3.28	2.41	3.11	3.74	1.91	2.97	3.79	1.66			
九 月 Sept.	3.48	4.36	2.25	2.89	3.36	2.20	3.20	3.62	2.41	3.15	3.93	1.91			
十 月 Oct.	3.19	3.83	2.28	3.02	3.78	1.88	3.11	3.37	2.62	3.27	3.62	2.71			
十一 月 Nov.	3.03	3.55	2.28	3.06	4.00	1.66	3.05	3.08	2.99	3.03	2.92	3.20			
十二 月 Dec.	3.10	3.59	2.40	3.02	3.64	2.10	2.90	3.17	2.41	2.87	2.91	2.83			

TABLE 18. AGE UNEMPLOYMENT RATES, BY YEAR IN TAIWAN AREA(Cont.)

Unit : %

4 5 ~ 6 4 歲									6 5 歲 及 以 上		
Years									Years & over		
5 0 ~ 5 4 歲			5 5 ~ 5 9 歲			6 0 ~ 6 4 歲			計	男	女
Years			Years			Years					
計	男	女	計	男	女	計	男	女	Both sexes	Male	Female
Both sexes	Male	Female	Both sexes	Male	Female	Both sexes	Male	Female			
0.82	0.97	0.13	0.76	0.90	0.03	0.43	0.50	-	0.17	0.19	-
0.48	0.58	-	0.47	0.56	0.01	0.41	0.45	0.09	-	-	-
0.43	0.53	-	0.44	0.52	-	0.29	0.34	-	-	-	-
0.44	0.52	0.13	0.38	0.44	0.07	0.17	0.20	-	0.04	0.05	-
0.88	1.08	0.09	0.71	0.83	0.12	0.59	0.66	0.15	-	-	-
1.26	1.59	0.19	1.22	1.44	0.23	0.57	0.68	-	-	-	-
0.98	1.27	0.13	1.02	1.24	0.16	0.69	0.80	0.15	0.12	0.14	-
1.25	1.63	0.26	1.20	1.43	0.27	0.79	0.92	0.17	0.20	0.23	-
0.95	1.27	0.15	0.82	1.02	0.10	0.89	1.05	0.16	0.24	0.25	0.15
0.66	0.88	0.14	0.62	0.77	0.08	0.44	0.54	-	0.12	0.15	-
0.43	0.56	0.13	0.40	0.50	0.10	0.55	0.65	0.11	0.12	0.10	0.18
0.47	0.62	0.10	0.42	0.53	0.04	0.25	0.29	0.09	0.22	0.27	-
0.52	0.69	0.15	0.36	0.46	0.06	0.22	0.27	0.04	0.03	0.04	-
0.55	0.71	0.17	0.41	0.51	0.13	0.23	0.26	0.14	0.11	0.14	-
0.48	0.60	0.19	0.35	0.43	0.15	0.31	0.35	0.19	0.08	0.05	0.19
0.45	0.56	0.22	0.40	0.48	0.17	0.25	0.31	0.06	0.10	0.12	0.03
0.45	0.59	0.17	0.43	0.58	0.04	0.29	0.35	0.09	0.13	0.13	0.10
0.70	0.93	0.19	0.42	0.47	0.28	0.31	0.38	0.09	0.12	0.13	0.09
1.20	1.61	0.35	1.05	1.37	0.23	0.65	0.77	0.29	0.15	0.17	0.04
1.76	2.34	0.53	1.31	1.71	0.31	0.80	1.01	0.21	0.28	0.32	0.12
1.60	2.01	0.73	1.20	1.55	0.32	0.68	0.89	0.09	0.19	0.17	0.27
1.79	2.43	0.45	1.35	1.73	0.41	0.87	1.08	0.25	0.29	0.33	0.18
1.85	2.44	0.63	1.61	2.06	0.48	0.92	1.19	0.16	0.24	0.28	0.09
3.08	3.86	1.50	2.41	3.01	0.89	1.33	1.60	0.55	0.06	0.05	0.08
3.60	4.73	1.37	2.78	3.54	0.88	1.45	1.81	0.42	0.13	0.15	0.05
3.77	4.47	2.45	3.77	4.17	2.82	2.69	2.80	2.41	0.14	0.15	0.10
3.83	4.85	1.94	3.04	3.52	1.83	2.04	1.98	2.20	0.19	0.26	-
4.10	5.42	1.60	3.21	3.87	1.68	1.81	1.74	1.99	0.21	0.08	0.62
4.13	5.01	2.47	3.44	4.08	1.88	1.90	2.45	0.50	0.04	0.05	-
3.87	4.47	2.72	3.98	4.74	2.08	2.41	2.79	1.47	0.06	0.08	-
3.94	4.20	3.47	4.48	5.20	2.89	2.70	2.83	2.39	0.14	0.18	-
4.15	4.83	2.92	4.75	5.60	2.74	2.75	3.06	2.00	0.13	-	0.49
3.79	4.37	2.71	4.37	5.26	2.22	2.48	2.34	2.86	0.05	0.06	-
3.28	3.97	1.95	4.39	4.88	3.23	3.04	2.96	3.26	0.21	0.27	-
3.53	4.27	2.13	3.72	4.11	2.78	3.43	3.62	2.95	0.14	0.19	-
3.76	4.67	1.96	3.30	3.13	3.71	2.76	2.55	3.27	0.27	0.38	-
3.50	3.74	3.02	3.24	2.40	5.13	3.31	3.35	3.22	0.09	0.12	-
3.45	3.98	2.46	3.36	3.33	3.42	3.67	3.96	2.94	0.16	0.22	-
3.56	4.10	2.56	3.01	3.30	2.35	2.19	2.57	1.18	0.07	0.08	0.04
3.56	4.30	2.21	3.07	3.96	0.93	2.53	3.06	1.16	-	-	-
3.58	4.35	2.12	3.37	4.08	1.74	2.49	3.12	0.83	0.14	0.19	-
3.70	4.73	1.81	3.08	3.56	1.98	2.25	2.51	1.51	-	-	-
3.90	5.13	1.67	2.62	2.24	3.52	1.87	2.33	0.63	-	-	-
3.81	4.41	2.71	2.97	3.36	2.08	1.37	1.48	1.12	0.10	0.13	-
3.51	3.61	3.33	3.46	3.76	2.74	1.82	2.20	0.96	0.13	0.17	-
3.72	3.96	3.28	3.21	3.42	2.69	2.51	3.16	0.76	0.15	0.20	-
3.66	4.36	2.40	2.63	2.72	2.40	2.49	3.18	0.42	0.17	0.22	-
3.33	3.58	2.83	3.23	3.41	2.81	2.90	2.77	3.27	-	-	-
3.18	3.45	2.64	3.13	3.25	2.87	2.05	2.29	1.38	0.12	-	0.49
3.49	3.72	3.06	2.84	2.79	2.94	1.85	2.08	1.25	-	-	-
3.30	3.71	2.53	2.59	3.10	1.48	2.11	2.61	0.87	-	-	-

表19 臺灣地區歷年教育程度別失業人數

單位：千人

年 月 別 Year & month	總 計 Total			國 中 及 以 下					
	計 Both sexes	男 Male	女 Female	計 Both sexes	男 Male	女 Female	不 識 字 及 自 修 Illiterate & self-educated		
							計 Both sexes	男 Male	女 Female
六十七年平均 Ave., 1978	106	67	39	48	34	15	2	2	0
六十八年平均 Ave., 1979	83	50	33	36	25	12	1	1	0
六十九年平均 Ave., 1980	82	49	33	32	23	9	1	1	0
七十年平均 Ave., 1981	92	55	37	37	26	11	1	1	0
七十一年平均 Ave., 1982	149	96	53	66	50	16	2	2	0
七十二年平均 Ave., 1983	197	126	71	85	65	20	4	3	1
七十三年平均 Ave., 1984	183	116	67	72	54	18	4	3	1
七十四年平均 Ave., 1985	222	141	81	91	70	22	4	3	1
七十五年平均 Ave., 1986	212	136	75	82	64	17	3	3	1
七十六年平均 Ave., 1987	161	100	61	57	44	14	2	2	1
七十七年平均 Ave., 1988	139	87	52	48	37	11	2	1	1
七十八年平均 Ave., 1989	132	82	49	44	33	11	1	1	0
七十九年平均 Ave., 1990	140	88	52	45	34	11	1	1	0
八十年平均 Ave., 1991	130	80	49	43	33	10	1	1	0
八十一年平均 Ave., 1992	132	81	52	40	30	11	1	1	0
八十二年平均 Ave., 1993	128	75	54	36	26	10	1	0	0
八十三年平均 Ave., 1994	142	84	58	43	32	11	1	1	0
八十四年平均 Ave., 1995	165	101	64	50	38	12	1	1	1
八十五年平均 Ave., 1996	242	154	88	81	66	15	3	2	1
八十六年平均 Ave., 1997	256	169	88	97	79	18	3	2	1
八十七年平均 Ave., 1998	257	169	88	88	71	17	2	2	1
八十八年平均 Ave., 1999	283	188	95	98	78	19	3	2	1
八十九年平均 Ave., 2000	293	197	95	101	82	19	2	1	1
九十年平均 Ave., 2001	450	302	148	164	129	34	2	2	1
九十一年平均 Ave., 2002	515	348	167	172	141	31	3	2	1
九十二年平均 Ave., 2003	503	326	177	167	127	40	3	1	2
一 月 Jan.	504	339	165	166	128	39	2	1	1
二 月 Feb.	518	347	171	174	138	36	2	1	2
三 月 Mar.	509	336	173	173	133	40	2	1	1
四 月 Apr.	493	322	171	173	134	38	2	2	1
五 月 May	499	330	169	180	140	40	3	0	3
六 月 June	512	336	176	184	135	49	3	1	2
七 月 July	522	328	194	168	125	43	3	1	2
八 月 Aug.	529	332	196	166	124	42	3	0	2
九 月 Sept.	510	320	190	157	119	37	2	1	1
十 月 Oct.	497	312	185	153	116	37	2	2	1
十 一 月 Nov.	477	303	174	158	118	40	3	1	2
十 二 月 Dec.	465	301	164	151	116	34	3	1	2
九十二年平均 Ave., 2004	454	288	166	134	101	33	1	1	1
一 月 Jan.	460	298	163	154	121	33	3	2	1
二 月 Feb.	468	300	168	148	117	31	2	2	0
三 月 Mar.	452	285	167	136	101	35	1	1	0
四 月 Apr.	444	281	163	133	98	36	1	1	0
五 月 May	450	288	162	131	97	34	1	1	0
六 月 June	466	300	166	135	99	36	1	0	1
七 月 July	476	294	182	135	99	36	2	1	1
八 月 Aug.	481	293	188	130	103	27	2	1	1
九 月 Sept.	461	286	175	131	102	29	1	1	1
十 月 Oct.	443	282	161	128	96	32	1	0	0
十 一 月 Nov.	426	275	151	126	92	35	2	1	1
十 二 月 Dec.	422	275	147	124	92	32	1	1	0

TABLE 19. NUMBER CATEGORIZED BY EDUCATIONAL ATTAINMENT OF UNEMPLOYED PERSONS, BY YEAR
IN TAIWAN AREA

Unit : Thousand Persons

Junior high & below						高 中 (職)								
國 小			國 中			計 Both sexes	男 Male	女 Female	高 中			高 職		
Primary			Junior high						Senior high			Vocational		
計 Both sexes	男 Male	女 Female	計 Both sexes	男 Male	女 Female				計 Both sexes	男 Male	女 Female	計 Both sexes	男 Male	女 Female
21	15	6	25	17	8	40	21	19	15	9	6	25	12	13
16	11	4	19	13	7	33	17	17	11	6	4	23	10	12
13	9	3	18	13	5	34	17	17	11	6	5	24	11	13
14	10	4	22	14	7	38	19	19	11	6	4	27	12	15
28	22	6	36	26	10	58	31	27	19	11	7	39	20	19
37	31	6	43	31	13	78	41	37	23	14	9	55	27	28
30	24	6	38	27	11	76	41	35	22	13	8	54	28	27
40	33	7	48	34	14	90	47	43	25	15	10	65	32	33
33	28	5	45	34	11	91	48	43	25	15	10	66	33	33
21	17	4	34	25	9	72	39	33	18	12	7	54	27	27
17	13	4	29	22	7	62	34	28	15	10	6	47	24	23
16	13	3	27	20	8	60	32	28	17	10	6	43	22	21
15	11	4	29	22	7	64	36	28	17	11	7	46	25	21
14	12	3	28	21	7	57	31	26	16	10	6	41	21	19
12	9	3	27	20	7	59	33	26	16	10	5	43	23	20
11	8	3	24	17	7	55	30	25	14	9	5	41	21	20
14	11	4	28	21	7	59	32	27	14	9	6	45	23	22
15	12	4	33	25	8	69	38	31	17	11	6	52	28	25
28	23	5	50	41	9	96	55	41	23	15	7	73	39	34
35	29	6	59	48	11	97	57	40	24	16	7	73	41	32
31	25	5	54	44	10	102	63	40	25	17	8	77	46	32
34	28	6	61	49	12	111	71	40	26	19	7	85	51	33
34	28	7	65	53	12	117	75	41	27	19	7	90	56	34
57	46	11	105	82	23	182	115	67	44	32	12	138	83	55
59	49	10	110	90	20	215	137	79	50	36	14	165	100	65
60	42	17	105	84	21	207	130	77	48	34	14	159	96	63
54	38	16	110	88	22	218	143	75	48	33	14	170	109	61
59	43	16	113	94	19	223	146	77	49	36	13	174	109	65
63	47	16	108	86	22	218	137	81	50	38	12	168	99	69
58	40	17	112	92	20	207	122	85	46	31	15	161	91	70
62	40	21	115	99	16	204	125	78	46	29	17	158	96	62
67	47	21	114	88	26	203	135	68	49	36	13	154	99	55
60	44	16	106	80	26	209	130	79	54	36	18	155	93	62
60	43	17	103	80	22	211	128	83	55	35	20	155	93	63
61	45	15	94	73	21	202	128	74	50	34	15	153	94	59
56	39	17	95	75	19	202	124	78	46	34	13	155	90	65
58	37	21	97	80	17	194	121	73	44	34	10	150	87	62
56	40	16	91	75	16	196	119	77	43	31	12	153	88	65
46	33	14	86	68	18	184	114	69	42	29	13	142	86	56
54	37	17	98	83	15	187	110	77	38	25	12	149	85	64
52	39	12	93	75	18	193	114	79	40	28	13	153	86	67
49	35	14	86	65	21	188	115	73	43	30	13	145	85	60
46	33	13	86	64	22	182	112	70	46	32	14	135	79	56
41	27	14	88	69	20	184	114	70	44	29	15	140	86	55
45	29	16	89	70	19	191	119	72	45	30	15	146	89	57
48	34	14	85	64	21	190	117	73	40	30	10	150	87	64
46	37	10	82	65	16	195	119	76	42	26	15	154	93	61
45	32	13	85	69	16	181	116	66	41	26	15	141	90	51
42	29	12	86	67	19	170	112	58	44	30	14	126	82	44
44	29	15	80	62	19	169	112	58	40	29	11	129	83	46
44	29	16	79	63	16	174	113	61	38	28	10	136	86	51

表 19 臺灣地區歷年教育程度別失業人數(續)

TABLE 19. NUMBER CATEGORIZED BY EDUCATIONAL ATTAINMENT OF UNEMPLOYED PERSONS, BY YEAR
IN TAIWAN AREA(Cont.)

單位：千人

Unit: Thousand Persons

年 月 別 Year & month	大 專 及 以 上 Junior college & above								
	計 Both sexes	男 Male	女 Female	專 科 Junior college			大 學 及 以 上 University & graduate school		
				計 Both sexes	男 Male	女 Female	計 Both sexes	男 Male	女 Female
六十七年平均 Ave., 1978	17	12	6	10	7	3	7	4	2
六十八年平均 Ave., 1979	13	8	5	8	5	3	5	3	2
六十九年平均 Ave., 1980	16	9	6	9	5	4	7	4	3
七十年平均 Ave., 1981	17	10	7	10	6	4	7	4	2
七十一年平均 Ave., 1982	25	15	10	14	9	5	10	6	5
七十二年平均 Ave., 1983	34	20	14	21	12	8	14	8	6
七十三年平均 Ave., 1984	35	21	14	21	12	8	15	9	6
七十四年平均 Ave., 1985	41	25	16	25	15	10	16	9	7
七十五年平均 Ave., 1986	39	24	16	23	14	8	16	9	7
七十六年平均 Ave., 1987	31	16	15	19	10	9	12	6	6
七十七年平均 Ave., 1988	29	17	12	18	10	7	11	6	5
七十八年平均 Ave., 1989	27	17	11	17	10	6	11	6	5
七十九年平均 Ave., 1990	31	19	13	19	11	8	12	7	5
八十年平均 Ave., 1991	29	16	13	18	10	8	11	6	5
八十一年平均 Ave., 1992	34	18	16	19	10	8	15	8	7
八十二年平均 Ave., 1993	37	19	18	22	12	10	15	7	8
八十三年平均 Ave., 1994	40	21	19	22	12	10	18	9	9
八十四年平均 Ave., 1995	46	25	21	26	14	11	21	11	10
八十五年平均 Ave., 1996	65	34	32	38	19	18	28	14	14
八十六年平均 Ave., 1997	62	32	30	37	19	18	25	13	12
八十七年平均 Ave., 1998	67	35	31	39	21	18	28	14	13
八十八年平均 Ave., 1999	74	39	35	45	23	21	29	16	14
八十九年平均 Ave., 2000	75	40	35	44	24	20	31	17	14
九十年平均 Ave., 2001	104	58	46	64	36	28	40	22	18
九十一年平均 Ave., 2002	128	71	57	76	44	33	51	27	24
九十二年平均 Ave., 2003	129	68	60	73	41	33	55	28	28
一 月 Jan.	120	69	51	73	39	34	47	30	17
二 月 Feb.	121	64	57	75	40	35	46	24	22
三 月 Mar.	118	65	53	71	43	28	47	23	24
四 月 Apr.	113	65	48	68	42	26	45	23	23
五 月 May	116	65	51	70	40	30	46	25	20
六 月 June	124	66	59	74	42	31	51	24	27
七 月 July	145	73	71	80	46	34	64	27	37
八 月 Aug.	152	80	72	83	47	37	69	34	35
九 月 Sept.	151	73	79	80	40	40	71	32	38
十 月 Oct.	142	73	69	73	38	35	68	34	34
十 一 月 Nov.	125	63	62	69	37	32	56	26	29
十 二 月 Dec.	118	65	53	65	37	28	53	28	25
九十三年平均 Ave., 2004	136	72	64	70	39	31	66	33	33
一 月 Jan.	119	66	53	65	35	30	54	31	24
二 月 Feb.	127	69	58	71	37	34	56	32	24
三 月 Mar.	129	69	59	72	39	33	57	31	26
四 月 Apr.	129	71	58	71	40	31	58	32	26
五 月 May	135	77	59	75	39	36	60	38	23
六 月 June	140	81	59	76	50	26	64	32	32
七 月 July	151	78	73	73	46	27	78	32	46
八 月 Aug.	156	71	85	74	38	36	82	33	49
九 月 Sept.	149	69	80	73	36	37	76	32	43
十 月 Oct.	145	74	71	70	38	32	75	36	39
十 一 月 Nov.	131	72	59	61	35	26	70	37	33
十 二 月 Dec.	123	69	55	61	36	25	62	33	29

表20 臺灣地區歷年教育程度別失業率

TABLE 20. EDUCATIONAL-ATTAINMENT UNEMPLOYMENT RATES, BY YEAR IN TAIWAN AREA

單位：%

Unit：%

年 月 別 Year & month	總 計 Total			國 中 及 以 下					
	計 Both sexes	男 Male	女 Female	計 Both sexes	男 Male	女 Female	不 識 字 及 自 修 Illiterate & self-educated		
							計 Both sexes	男 Male	女 Female
六十七年平均 Ave., 1978	1.67	1.57	1.86	1.03	1.07	0.94	0.32	0.48	0.14
六十八年平均 Ave., 1979	1.27	1.15	1.53	0.77	0.78	0.74	0.15	0.23	0.05
六十九年平均 Ave., 1980	1.23	1.11	1.47	0.68	0.74	0.57	0.17	0.28	0.06
七十年平均 Ave., 1981	1.36	1.21	1.65	0.81	0.84	0.75	0.21	0.35	0.05
七十一年平均 Ave., 1982	2.14	2.08	2.25	1.42	1.60	1.07	0.40	0.63	0.16
七十二年平均 Ave., 1983	2.71	2.68	2.76	1.78	2.09	1.19	0.68	1.19	0.25
七十三年平均 Ave., 1984	2.45	2.44	2.46	1.50	1.76	1.02	0.63	1.04	0.32
七十四年平均 Ave., 1985	2.91	2.90	2.92	1.91	2.27	1.25	0.63	1.09	0.27
七十五年平均 Ave., 1986	2.66	2.75	2.53	1.68	2.11	0.95	0.55	0.96	0.25
七十六年平均 Ave., 1987	1.97	1.96	1.97	1.19	1.45	0.75	0.42	0.72	0.21
七十七年平均 Ave., 1988	1.69	1.70	1.68	1.02	1.23	0.67	0.38	0.63	0.21
七十八年平均 Ave., 1989	1.57	1.57	1.56	0.96	1.13	0.65	0.30	0.51	0.14
七十九年平均 Ave., 1990	1.67	1.68	1.64	1.01	1.19	0.69	0.29	0.49	0.14
八十年平均 Ave., 1991	1.51	1.50	1.53	0.97	1.14	0.64	0.27	0.46	0.13
八十一年平均 Ave., 1992	1.51	1.47	1.57	0.90	1.04	0.66	0.28	0.40	0.19
八十二年平均 Ave., 1993	1.45	1.36	1.59	0.84	0.94	0.67	0.21	0.36	0.11
八十三年平均 Ave., 1994	1.56	1.51	1.65	1.00	1.16	0.70	0.27	0.39	0.18
八十四年平均 Ave., 1995	1.79	1.79	1.80	1.18	1.39	0.80	0.40	0.55	0.30
八十五年平均 Ave., 1996	2.60	2.72	2.42	2.02	2.57	1.05	1.02	1.98	0.43
八十六年平均 Ave., 1997	2.72	2.94	2.37	2.45	3.14	1.25	1.10	2.03	0.51
八十七年平均 Ave., 1998	2.69	2.93	2.33	2.28	2.88	1.22	1.04	1.58	0.67
八十八年平均 Ave., 1999	2.92	3.23	2.46	2.64	3.32	1.44	1.28	2.15	0.66
八十九年平均 Ave., 2000	2.99	3.36	2.44	2.80	3.55	1.47	0.95	1.61	0.49
九十年平均 Ave., 2001	4.57	5.16	3.71	4.71	5.81	2.74	1.60	2.35	1.05
九十一年平均 Ave., 2002	5.17	5.91	4.10	5.14	6.57	2.59	1.69	2.48	1.12
九十二年平均 Ave., 2003	4.99	5.51	4.25	5.17	6.19	3.38	1.98	2.14	1.88
一月 Jan.	5.03	5.75	4.00	5.07	6.14	3.22	1.62	2.29	1.16
二月 Feb.	5.17	5.89	4.14	5.34	6.62	3.08	1.61	1.38	1.76
三月 Mar.	5.08	5.71	4.18	5.30	6.40	3.36	1.49	1.73	1.34
四月 Apr.	4.92	5.47	4.13	5.30	6.52	3.19	1.82	3.03	1.01
五月 May	4.98	5.62	4.08	5.55	6.83	3.36	2.37	1.02	3.10
六月 June	5.09	5.69	4.24	5.64	6.55	4.09	2.44	1.87	2.72
七月 July	5.16	5.54	4.62	5.18	6.04	3.68	2.12	2.06	2.15
八月 Aug.	5.21	5.60	4.67	5.15	6.01	3.60	2.12	0.71	3.03
九月 Sept.	5.05	5.42	4.54	4.91	5.86	3.24	1.62	2.41	1.17
十月 Oct.	4.92	5.28	4.41	4.83	5.72	3.27	1.83	3.81	0.77
十一月 Nov.	4.71	5.12	4.13	4.97	5.82	3.47	2.47	2.93	2.21
十二月 Dec.	4.58	5.08	3.88	4.76	5.77	2.99	2.34	2.73	2.11
九十三年平均 Ave., 2004	4.44	4.83	3.89	4.31	5.11	2.91	1.35	2.08	0.91
一月 Jan.	4.53	5.03	3.85	4.89	6.02	2.89	2.13	3.53	1.22
二月 Feb.	4.61	5.07	3.97	4.72	5.85	2.74	1.97	4.04	0.63
三月 Mar.	4.45	4.80	3.95	4.35	5.07	3.09	0.64	1.43	0.12
四月 Apr.	4.36	4.72	3.85	4.25	4.90	3.11	0.57	1.26	0.09
五月 May	4.41	4.84	3.81	4.16	4.88	2.91	0.91	1.94	0.31
六月 June	4.54	5.02	3.88	4.29	5.00	3.07	0.92	0.95	0.91
七月 July	4.62	4.91	4.21	4.31	4.97	3.16	2.08	2.27	1.98
八月 Aug.	4.67	4.89	4.36	4.19	5.16	2.43	1.65	2.34	1.24
九月 Sept.	4.50	4.79	4.09	4.25	5.16	2.64	1.20	1.56	0.99
十月 Oct.	4.31	4.70	3.76	4.17	4.89	2.87	0.71	0.94	0.58
十一月 Nov.	4.14	4.58	3.52	4.13	4.68	3.14	2.40	1.93	2.68
十二月 Dec.	4.09	4.58	3.41	4.06	4.76	2.85	0.97	1.80	0.51

表20 臺灣地區歷年教育程度別失業率(續)

單位：%

年 月 別 Year & month	Junior high & below						高 中 (職) Senior high & vocational					
	國 小 Primary			國 中 Junior high			計 Both sexes	男 Male	女 Female	高 中 Senior high		
	計 Both sexes	男 Male	女 Female	計 Both sexes	男 Male	女 Female				計 Both sexes	男 Male	女 Female
六十七年平均 Ave., 1978	0.73	0.75	0.68	2.28	2.22	2.42	3.69	3.03	4.89	3.72	3.11	5.34
六十八年平均 Ave., 1979	0.56	0.58	0.52	1.62	1.53	1.83	2.80	2.20	3.87	2.52	2.09	3.67
六十九年平均 Ave., 1980	0.46	0.50	0.38	1.45	1.47	1.39	2.62	2.05	3.60	2.31	1.82	3.52
七十年平均 Ave., 1981	0.52	0.55	0.47	1.69	1.63	1.82	2.72	2.14	3.71	2.25	1.85	3.28
七十一年平均 Ave., 1982	1.03	1.16	0.72	2.66	2.79	2.39	3.81	3.31	4.64	3.63	3.14	4.81
七十二年平均 Ave., 1983	1.36	1.66	0.72	3.07	3.19	2.81	4.69	4.00	5.78	4.43	3.80	5.93
七十三年平均 Ave., 1984	1.11	1.34	0.65	2.59	2.73	2.28	4.27	3.80	4.99	4.01	3.55	5.06
七十四年平均 Ave., 1985	1.50	1.87	0.75	3.13	3.26	2.87	4.78	4.10	5.82	4.48	3.90	5.74
七十五年平均 Ave., 1986	1.25	1.61	0.58	2.85	3.21	2.10	4.41	3.96	5.07	4.22	3.81	5.02
七十六年平均 Ave., 1987	0.81	1.01	0.45	2.08	2.28	1.65	3.28	3.02	3.64	3.01	2.91	3.22
七十七年平均 Ave., 1988	0.67	0.79	0.46	1.77	1.99	1.30	2.69	2.49	2.97	2.33	2.22	2.55
七十八年平均 Ave., 1989	0.63	0.79	0.34	1.62	1.71	1.43	2.45	2.25	2.73	2.46	2.34	2.68
七十九年平均 Ave., 1990	0.63	0.74	0.44	1.73	1.89	1.37	2.50	2.38	2.69	2.38	2.26	2.61
八十年平均 Ave., 1991	0.61	0.78	0.30	1.61	1.69	1.43	2.16	2.01	2.39	2.12	1.96	2.40
八十一年平均 Ave., 1992	0.53	0.63	0.36	1.52	1.59	1.34	2.13	2.04	2.27	2.05	2.04	2.07
八十二年平均 Ave., 1993	0.51	0.60	0.35	1.38	1.38	1.38	1.91	1.76	2.13	1.82	1.78	1.87
八十三年平均 Ave., 1994	0.65	0.79	0.43	1.53	1.63	1.30	1.98	1.80	2.22	1.80	1.70	1.99
八十四年平均 Ave., 1995	0.73	0.90	0.46	1.80	1.95	1.46	2.25	2.13	2.41	2.12	2.11	2.14
八十五年平均 Ave., 1996	1.45	1.93	0.69	2.77	3.21	1.75	3.00	2.93	3.10	2.82	2.98	2.55
八十六年平均 Ave., 1997	1.86	2.52	0.82	3.25	3.79	2.03	3.02	3.05	2.97	2.89	3.07	2.57
八十七年平均 Ave., 1998	1.74	2.34	0.78	2.97	3.43	1.90	3.09	3.25	2.87	2.85	2.99	2.59
八十八年平均 Ave., 1999	2.08	2.82	0.97	3.28	3.78	2.14	3.23	3.55	2.80	2.92	3.27	2.25
八十九年平均 Ave., 2000	2.18	2.96	1.02	3.50	4.09	2.15	3.34	3.71	2.83	2.96	3.27	2.36
九十年平均 Ave., 2001	3.76	5.10	1.79	5.75	6.51	4.04	5.12	5.63	4.43	4.86	5.41	3.84
九十一年平均 Ave., 2002	4.09	5.71	1.76	6.28	7.38	3.77	5.92	6.59	5.02	5.55	6.16	4.40
九十二年平均 Ave., 2003	4.30	5.18	3.06	6.11	7.05	3.96	5.60	6.19	4.84	5.28	5.84	4.29
一 月 Jan.	3.81	4.66	2.63	6.40	7.36	4.23	5.92	6.76	4.78	5.25	5.64	4.52
二 月 Feb.	4.19	5.15	2.82	6.58	7.89	3.58	6.06	6.94	4.89	5.36	6.19	3.88
三 月 Mar.	4.48	5.67	2.80	6.28	7.11	4.32	5.93	6.59	5.07	5.48	6.59	3.63
四 月 Apr.	4.15	5.01	2.96	6.49	7.69	3.76	5.64	5.85	5.36	5.07	5.46	4.40
五 月 May	4.47	5.08	3.65	6.65	8.21	3.09	5.54	5.99	4.95	5.03	4.95	5.19
六 月 June	4.81	5.75	3.51	6.55	7.25	4.96	5.54	6.46	4.33	5.42	6.15	4.09
七 月 July	4.32	5.41	2.75	6.10	6.62	4.92	5.64	6.18	4.94	5.82	6.24	5.11
八 月 Aug.	4.38	5.25	3.08	5.99	6.77	4.24	5.67	6.06	5.15	5.94	6.03	5.80
九 月 Sept.	4.44	5.60	2.75	5.53	6.17	4.07	5.45	6.08	4.63	5.39	5.95	4.43
十 月 Oct.	4.16	4.84	3.17	5.58	6.39	3.75	5.42	5.88	4.82	5.04	5.73	3.84
十 一 月 Nov.	4.26	4.62	3.75	5.72	6.73	3.37	5.21	5.79	4.46	4.83	5.83	3.07
十 二 月 Dec.	4.17	5.06	2.90	5.42	6.36	3.23	5.24	5.65	4.72	4.68	5.34	3.51
九十三年平均 Ave., 2004	3.51	4.20	2.54	5.13	5.82	3.56	4.87	5.37	4.22	4.52	4.90	3.85
一 月 Jan.	4.02	4.65	3.10	5.80	7.05	2.92	4.99	5.25	4.66	4.10	4.35	3.65
二 月 Feb.	3.89	5.05	2.23	5.59	6.45	3.61	5.14	5.42	4.79	4.34	4.71	3.71
三 月 Mar.	3.70	4.52	2.53	5.11	5.57	4.06	5.00	5.43	4.44	4.68	5.16	3.85
四 月 Apr.	3.48	4.21	2.45	5.10	5.50	4.20	4.85	5.25	4.33	5.05	5.57	4.16
五 月 May	3.12	3.56	2.51	5.19	5.86	3.72	4.89	5.36	4.29	4.75	4.92	4.44
六 月 June	3.38	3.78	2.84	5.23	5.93	3.63	5.06	5.57	4.39	4.85	5.07	4.47
七 月 July	3.60	4.34	2.53	5.00	5.48	3.95	5.00	5.44	4.43	4.32	5.12	2.90
八 月 Aug.	3.53	4.63	1.85	4.85	5.62	3.15	5.13	5.56	4.59	4.51	4.53	4.49
九 月 Sept.	3.45	4.14	2.44	5.05	5.94	3.03	4.81	5.42	4.01	4.44	4.51	4.33
十 月 Oct.	3.19	3.81	2.31	5.11	5.71	3.72	4.50	5.23	3.53	4.75	5.22	3.98
十 一 月 Nov.	3.36	3.82	2.71	4.81	5.31	3.66	4.46	5.21	3.48	4.32	4.96	3.25
十 二 月 Dec.	3.44	3.84	2.88	4.71	5.43	3.07	4.59	5.28	3.69	4.09	4.69	3.02

TABLE 20. EDUCATIONAL-ATTAINMENT UNEMPLOYMENT RATES, BY YEAR IN TAIWAN AREA(Cont.)

Unit : %

高 職			大 專 及 以 上								
Vocational			Junior college & above								
計 Both sexes	男 Male	女 Female	計 Both sexes	男 Male	女 Female	專 科			大 學 及 以 上		
						Junior college			University & graduate school		
						計 Both sexes	男 Male	女 Female	計 Both sexes	男 Male	女 Female
3.67	2.97	4.71	3.15	3.00	3.49	3.75	3.90	3.45	2.54	2.19	3.56
2.94	2.26	3.94	2.27	1.99	2.94	2.66	2.46	3.08	1.86	1.55	2.76
2.79	2.19	3.63	2.23	1.85	3.15	2.51	2.21	3.14	1.93	1.51	3.17
2.97	2.33	3.87	2.23	1.89	2.99	2.57	2.21	3.26	1.86	1.58	2.62
3.89	3.41	4.57	3.14	2.70	4.11	3.46	3.29	3.80	2.78	2.12	4.56
4.81	4.12	5.73	4.04	3.49	5.18	4.60	4.25	5.22	3.42	2.74	5.13
4.38	3.93	4.97	3.85	3.39	4.82	4.20	3.93	4.67	3.46	2.82	5.02
4.90	4.19	5.85	4.22	3.79	5.08	4.68	4.49	5.02	3.65	3.01	5.17
4.49	4.02	5.08	3.76	3.41	4.46	3.99	3.93	4.10	3.49	2.82	4.97
3.38	3.08	3.76	2.73	2.24	3.62	2.96	2.58	3.58	2.44	1.85	3.67
2.83	2.61	3.09	2.36	2.10	2.82	2.60	2.46	2.82	2.06	1.68	2.84
2.44	2.20	2.75	2.11	1.97	2.35	2.31	2.33	2.27	1.85	1.56	2.47
2.55	2.43	2.71	2.27	2.08	2.60	2.46	2.34	2.65	2.03	1.78	2.52
2.18	2.03	2.38	2.04	1.78	2.50	2.23	2.05	2.52	1.80	1.45	2.47
2.17	2.04	2.33	2.15	1.80	2.74	2.05	1.83	2.41	2.28	1.77	3.24
1.95	1.75	2.21	2.18	1.79	2.83	2.25	1.95	2.73	2.07	1.57	2.97
2.04	1.85	2.29	2.23	1.91	2.29	2.12	1.87	2.50	2.38	1.95	3.11
2.29	2.14	2.48	2.42	2.18	2.78	2.35	2.22	2.52	2.52	2.12	3.16
3.06	2.91	3.26	3.13	2.73	3.71	3.14	2.80	3.60	3.13	2.65	3.87
3.06	3.04	3.08	2.76	2.42	3.25	2.85	2.49	3.36	2.63	2.32	3.10
3.18	3.36	2.94	2.80	2.56	3.13	2.90	2.75	3.10	2.67	2.33	3.17
3.35	3.66	2.95	2.93	2.67	3.27	3.10	2.88	3.40	2.69	2.42	3.09
3.48	3.90	2.96	2.80	2.62	3.04	2.90	2.76	3.07	2.67	2.44	3.01
5.21	5.72	4.58	3.72	3.64	3.83	4.03	4.08	3.96	3.32	3.08	3.66
6.04	6.77	5.18	4.28	4.21	4.38	4.60	4.78	4.37	3.89	3.54	4.38
5.71	6.32	4.98	4.09	3.91	4.31	4.32	4.39	4.22	3.82	3.36	4.42
6.14	7.20	4.85	3.91	4.02	3.77	4.33	4.22	4.46	3.40	3.79	2.86
6.29	7.23	5.15	3.94	3.73	4.20	4.44	4.35	4.55	3.32	3.01	3.74
6.07	6.59	5.46	3.83	3.81	3.85	4.20	4.67	3.64	3.37	2.83	4.11
5.83	6.00	5.61	3.66	3.75	3.54	4.02	4.56	3.36	3.22	2.81	3.77
5.71	6.40	4.89	3.73	3.74	3.72	4.15	4.24	4.04	3.23	3.16	3.32
5.58	6.58	4.39	3.98	3.77	4.26	4.34	4.53	4.10	3.56	2.89	4.46
5.58	6.16	4.89	4.57	4.18	5.06	4.70	4.94	4.41	4.42	3.31	5.86
5.57	6.07	4.97	4.76	4.57	4.99	4.85	4.99	4.68	4.66	4.09	5.37
5.48	6.13	4.68	4.74	4.12	5.49	4.71	4.33	5.15	4.77	3.89	5.89
5.54	5.93	5.07	4.42	4.07	4.86	4.30	4.09	4.54	4.56	4.04	5.24
5.33	5.78	4.82	3.87	3.54	4.27	4.02	3.90	4.17	3.69	3.13	4.40
5.43	5.76	5.03	3.64	3.64	3.63	3.75	3.92	3.56	3.51	3.34	3.72
4.98	5.54	4.31	4.06	3.90	4.26	4.02	4.11	3.90	4.11	3.68	4.66
5.28	5.59	4.92	3.66	3.66	3.68	3.77	3.73	3.81	3.55	3.58	3.51
5.40	5.69	5.07	3.89	3.81	3.98	4.11	3.90	4.37	3.64	3.73	3.53
5.11	5.54	4.60	3.91	3.80	4.06	4.13	4.12	4.14	3.67	3.45	3.95
4.79	5.12	4.38	3.92	3.93	3.90	4.09	4.24	3.92	3.72	3.60	3.89
4.94	5.52	4.25	4.09	4.18	3.99	4.29	4.09	4.54	3.87	4.27	3.36
5.12	5.76	4.37	4.20	4.40	3.96	4.34	5.18	3.33	4.05	3.56	4.69
5.22	5.56	4.81	4.47	4.23	4.77	4.17	4.92	3.30	4.80	3.53	6.42
5.33	5.94	4.61	4.58	3.83	5.49	4.20	3.99	4.46	4.99	3.66	6.61
4.92	5.75	3.93	4.38	3.69	5.23	4.19	3.84	4.62	4.58	3.53	5.90
4.41	5.23	3.41	4.24	3.91	4.64	4.01	4.01	4.01	4.48	3.82	5.32
4.50	5.31	3.54	3.80	3.77	3.83	3.46	3.64	3.24	4.16	3.91	4.47
4.75	5.50	3.86	3.57	3.62	3.51	3.46	3.74	3.13	3.69	3.50	3.93

表21 臺灣地區失業者平均失業週數

年 月 別 Year & month	計 Both sexes	男 Male	女 Female	年 齡 Age			
				15 ~ 24 歲	25 ~ 44 歲	45 ~ 64 歲	65 歲以上
				Years	Years	Years	Years and over
六十七年平均 Ave., 1978	17.28	16.45	18.71	15.82	18.08	25.96	39.10
六十八年平均 Ave., 1979	15.34	14.93	15.95	13.67	16.72	26.96	-
六十九年平均 Ave., 1980	14.84	13.88	16.29	13.62	16.38	21.70	-
七十年平均 Ave., 1981	13.70	12.45	15.53	13.02	14.02	19.91	1.00
七十一年平均 Ave., 1982	15.83	15.32	16.75	14.61	17.51	19.36	-
七十二年平均 Ave., 1983	17.94	17.14	19.36	16.82	19.02	21.27	-
七十三年平均 Ave., 1984	19.02	18.46	19.98	16.45	21.49	26.57	41.20
七十四年平均 Ave., 1985	19.15	18.41	20.42	16.87	21.04	25.96	5.39
七十五年平均 Ave., 1986	20.70	19.75	22.41	17.77	23.78	26.10	33.29
七十六年平均 Ave., 1987	18.97	18.23	20.18	16.28	22.04	25.26	4.54
七十七年平均 Ave., 1988	17.31	16.87	18.03	14.87	20.15	21.37	10.02
七十八年平均 Ave., 1989	15.20	15.74	14.29	12.84	17.35	20.93	32.75
七十九年平均 Ave., 1990	14.82	15.26	14.06	12.45	16.32	24.16	5.41
八十年平均 Ave., 1991	15.13	15.29	14.86	12.49	17.29	20.58	15.15
八十一年平均 Ave., 1992	15.52	15.45	15.63	12.67	18.64	16.25	7.65
八十二年平均 Ave., 1993	15.15	15.30	14.95	11.89	17.75	21.70	9.55
八十三年平均 Ave., 1994	15.68	15.66	15.71	13.18	17.72	18.27	8.85
八十四年平均 Ave., 1995	17.20	17.07	17.40	13.87	19.51	20.68	11.17
八十五年平均 Ave., 1996	20.45	20.81	19.82	15.87	22.53	26.25	19.13
八十六年平均 Ave., 1997	21.36	21.81	20.49	16.99	22.80	27.35	5.75
八十七年平均 Ave., 1998	21.79	22.57	20.30	17.04	23.58	27.94	13.46
八十八年平均 Ave., 1999	22.52	23.26	21.04	17.11	24.21	29.18	7.81
八十九年平均 Ave., 2000	23.70	24.58	21.86	18.27	24.94	31.09	9.87
九十年平均 Ave., 2001	26.13	27.09	24.18	19.89	27.72	31.75	3.33
九十一年平均 Ave., 2002	30.26	31.92	26.79	22.64	31.88	37.41	17.38
九十二年平均 Ave., 2003	30.54	32.76	26.47	23.27	32.12	35.58	8.78
一 月 Jan.	31.19	33.79	25.83	25.41	32.69	34.35	36.82
二 月 Feb.	30.56	31.96	27.72	24.76	31.80	34.08	2.74
三 月 Mar.	31.25	32.55	28.71	24.46	31.40	39.08	6.00
四 月 Apr.	31.39	33.80	26.87	24.66	31.25	39.29	16.00
五 月 May	31.11	32.55	28.30	25.58	31.84	35.26	7.83
六 月 June	30.05	32.63	25.15	23.24	31.36	34.36	2.00
七 月 July	28.51	31.88	22.82	19.25	30.95	35.28	28.00
八 月 Aug.	28.40	31.70	22.82	19.23	32.11	31.75	3.00
九 月 Sept.	30.15	33.21	24.99	20.91	33.33	34.75	2.00
十 月 Oct.	30.41	32.71	26.54	23.23	32.68	34.43	3.00
十 一 月 Nov.	31.44	32.96	28.79	24.91	33.57	34.68	3.00
十 二 月 Dec.	32.44	33.53	30.43	25.57	32.77	40.03	8.00
九十三年平均 Ave., 2004	29.40	31.42	25.89	21.06	31.31	35.16	10.61
一 月 Jan.	31.86	33.24	29.35	22.61	33.14	39.67	-
二 月 Feb.	31.22	31.73	30.30	24.55	33.44	33.61	4.00
三 月 Mar.	31.84	33.92	28.28	25.03	33.34	35.66	-
四 月 Apr.	30.95	33.03	27.37	23.02	31.92	37.37	-
五 月 May	29.53	31.43	26.15	20.99	30.98	35.69	2.00
六 月 June	29.37	30.96	26.50	16.23	32.78	37.42	2.00
七 月 July	26.60	29.18	22.44	16.26	29.46	34.36	4.00
八 月 Aug.	26.15	29.16	21.44	18.45	27.39	34.34	40.00
九 月 Sept.	27.39	29.36	24.16	20.26	29.69	31.94	-
十 月 Oct.	27.80	30.14	23.70	22.14	30.85	27.82	2.00
十 一 月 Nov.	29.82	32.61	24.75	21.71	31.47	36.01	-
十 二 月 Dec.	30.66	32.50	27.22	23.74	31.14	38.09	-

TABLE 21 DURATION IN AVERAGE WEEKS OF UNEMPLOYMENT FOR UNEMPLOYED PERSONS, BY YEAR
IN TAIWAN AREA

教 育 程 度 Educational attainment			失 業 者 類 別 Unemployed persons by type	
國 中 及 以 下 Junior high & below	高 中 (職) Senior high & vocational	大 專 及 以 上 Junior college & above	初 次 尋 職 者 New jobseekers	非 初 次 尋 職 者 Experienced jobseekers
15.62	18.90	18.19	18.46	15.80
14.58	15.82	16.20	15.69	14.92
13.96	14.93	16.44	15.24	14.38
12.81	14.26	14.41	13.79	13.61
14.35	16.08	19.24	16.69	15.24
16.47	18.66	19.94	19.68	16.93
16.81	20.38	20.56	19.90	18.47
17.59	19.83	21.14	20.72	18.35
18.61	20.95	24.49	22.12	19.95
16.40	19.16	23.31	21.57	17.51
16.34	16.88	19.84	18.10	16.85
15.28	14.84	15.86	14.98	15.32
15.02	14.29	15.59	14.59	14.93
15.35	14.37	16.27	14.47	15.45
14.24	15.17	17.67	17.53	14.46
14.72	14.40	16.69	13.76	15.81
15.19	15.01	17.21	16.12	15.49
15.98	16.11	20.14	17.87	16.93
19.72	19.90	22.17	21.41	20.16
20.87	21.17	22.41	21.87	21.21
22.55	21.36	21.46	21.22	21.96
23.82	21.71	22.01	22.02	22.65
23.99	23.51	23.60	23.16	23.83
28.22	25.23	24.43	26.20	26.12
33.54	29.34	27.39	28.23	30.64
32.43	30.09	28.83	28.95	30.86
32.45	30.17	31.28	32.81	30.89
31.71	30.33	29.31	32.65	30.22
34.07	29.27	30.76	32.26	31.09
33.47	29.59	31.53	32.38	31.25
32.32	30.23	30.77	33.62	30.72
30.37	31.55	27.13	28.47	30.33
30.57	29.42	24.80	25.50	29.27
31.74	28.24	24.98	23.49	29.70
33.65	29.81	26.96	23.66	31.87
31.90	30.66	28.46	26.92	31.33
32.47	30.96	30.89	30.16	31.73
34.90	30.98	31.72	33.39	32.25
31.13	29.71	27.28	27.01	29.95
33.85	30.87	30.83	31.36	31.96
31.84	31.12	30.66	30.79	31.31
34.03	30.92	30.87	30.28	32.13
32.97	31.38	28.26	30.65	31.00
29.48	31.53	26.84	30.78	29.29
30.83	30.99	25.74	23.68	30.62
31.04	27.53	21.46	20.22	28.45
28.55	26.35	23.90	19.36	28.13
27.17	28.55	26.16	25.16	28.03
29.06	28.28	26.13	28.67	27.55
32.05	29.55	28.03	27.70	30.34
31.95	29.44	31.09	32.90	30.18

表22 臺灣地區歷年非勞動力按未參與勞動之原因分

TABLE 22. PERSONS NOT IN LABOR FORCE WITH REASON WHY NOT, BY YEAR

IN TAIWAN AREA

單位：千人

Unit: Thousand Persons

年 月 別 Year & month	總 計 Total	想工作而未找工作 Intend to work but not seeking	求學及準備升學 Attend sch. or rebrush to take entr. exam.	料理家務 Housekeeping	高齡、身心障礙 Old age or disable	其 他 Others
六十七年平均 Ave., 1978	4448	67	1150	2372	637	222
六十八年平均 Ave., 1979	4577	62	1207	2432	668	208
六十九年平均 Ave., 1980	4749	55	1269	2473	708	244
七十年平均 Ave., 1981	4934	60	1303	2575	756	241
七十一年平均 Ave., 1982	5054	68	1337	2587	782	280
七十二年平均 Ave., 1983	4996	77	1337	2482	805	296
七十三年平均 Ave., 1984	5052	77	1383	2452	842	298
七十四年平均 Ave., 1985	5210	86	1426	2491	885	322
七十五年平均 Ave., 1986	5216	90	1448	2418	914	346
七十六年平均 Ave., 1987	5248	80	1488	2391	953	336
七十七年平均 Ave., 1988	5449	75	1561	2460	1015	338
七十八年平均 Ave., 1989	5565	75	1588	2513	1051	338
七十九年平均 Ave., 1990	5795	85	1662	2597	1100	351
八十年平均 Ave., 1991	5927	85	1721	2636	1155	329
八十一年平均 Ave., 1992	6006	68	1778	2606	1220	335
八十二年平均 Ave., 1993	6213	84	1890	2596	1304	338
八十三年平均 Ave., 1994	6321	86	1909	2611	1368	347
八十四年平均 Ave., 1995	6478	107	1951	2624	1438	357
八十五年平均 Ave., 1996	6621	119	2003	2595	1527	376
八十六年平均 Ave., 1997	6738	107	2059	2607	1592	373
八十七年平均 Ave., 1998	6902	115	2089	2642	1656	399
八十八年平均 Ave., 1999	7020	142	2090	2639	1704	444
八十九年平均 Ave., 2000	7178	147	2129	2673	1766	463
九十年平均 Ave., 2001	7347	201	2156	2673	1831	486
九十一年平均 Ave., 2002	7417	225	2139	2672	1865	517
九十二年平均 Ave., 2003	7495	229	2154	2634	1921	558
一 月 Jan.	7460	247	2140	2635	1903	535
二 月 Feb.	7483	253	2168	2620	1906	535
三 月 Mar.	7492	243	2189	2627	1896	538
四 月 Apr.	7501	236	2194	2631	1899	542
五 月 May	7520	227	2201	2634	1911	547
六 月 June	7504	219	2189	2630	1914	550
七 月 July	7460	214	2118	2642	1918	567
八 月 Aug.	7451	209	2088	2652	1927	575
九 月 Sept.	7516	217	2124	2655	1936	585
十 月 Oct.	7521	223	2125	2651	1941	580
十 一 月 Nov.	7518	228	2144	2626	1949	572
十 二 月 Dec.	7520	235	2162	2604	1953	566
九十三年平均 Ave., 2004	7520	230	2147	2567	1994	580
一 月 Jan.	7527	239	2170	2585	1971	563
二 月 Feb.	7544	244	2183	2581	1976	559
三 月 Mar.	7542	248	2187	2591	1968	549
四 月 Apr.	7545	240	2198	2595	1967	546
五 月 May	7520	230	2189	2568	1978	556
六 月 June	7491	225	2170	2544	1986	567
七 月 July	7458	224	2105	2542	1998	589
八 月 Aug.	7460	222	2069	2569	2006	593
九 月 Sept.	7545	230	2113	2578	2017	606
十 月 Oct.	7532	226	2108	2569	2018	610
十 一 月 Nov.	7533	220	2122	2556	2020	614
十 二 月 Dec.	7536	213	2150	2535	2027	611

表22 臺灣地區歷年非勞動力按未參與勞動之原因分(續)

TABLE 22. PERSONS NOT IN LABOR FORCE WITH REASON WHY NOT, BY YEAR

IN TAIWAN AREA(Cont.)

單位：%

Unit：%

年 月 別 Year & month	總 計 Total	想工作而未找工作 Intend to work but not seeking	求學及準備升學 Attend sch. or rebrush to take entr. exam.	料理家務 Housekeeping	高齡、身心障礙 Old age or disable	其 他 Others
六十七年平均 Ave., 1978	100.00	1.50	25.85	53.33	14.32	5.00
六十八年平均 Ave., 1979	100.00	1.35	26.37	53.13	14.59	4.55
六十九年平均 Ave., 1980	100.00	1.17	26.72	52.08	14.91	5.13
七十年平均 Ave., 1981	100.00	1.21	26.42	52.18	15.31	4.88
七十一年平均 Ave., 1982	100.00	1.35	26.45	51.18	15.48	5.54
七十二年平均 Ave., 1983	100.00	1.54	26.76	49.68	16.10	5.92
七十三年平均 Ave., 1984	100.00	1.52	27.37	48.54	16.67	5.91
七十四年平均 Ave., 1985	100.00	1.66	27.37	47.81	16.98	6.18
七十五年平均 Ave., 1986	100.00	1.73	27.76	46.35	17.52	6.64
七十六年平均 Ave., 1987	100.00	1.52	28.35	45.56	18.16	6.40
七十七年平均 Ave., 1988	100.00	1.38	28.65	45.15	18.62	6.20
七十八年平均 Ave., 1989	100.00	1.35	28.54	45.15	18.88	6.07
七十九年平均 Ave., 1990	100.00	1.47	28.67	44.82	18.98	6.05
八十年平均 Ave., 1991	100.00	1.44	29.04	44.48	19.49	5.56
八十一年平均 Ave., 1992	100.00	1.13	29.60	43.39	20.31	5.57
八十二年平均 Ave., 1993	100.00	1.35	30.41	41.79	20.99	5.45
八十三年平均 Ave., 1994	100.00	1.37	30.20	41.31	21.64	5.48
八十四年平均 Ave., 1995	100.00	1.66	30.13	40.51	22.20	5.51
八十五年平均 Ave., 1996	100.00	1.80	30.26	39.20	23.06	5.68
八十六年平均 Ave., 1997	100.00	1.60	30.55	38.69	23.63	5.53
八十七年平均 Ave., 1998	100.00	1.67	30.27	38.27	24.00	5.78
八十八年平均 Ave., 1999	100.00	2.03	29.78	37.60	24.27	6.33
八十九年平均 Ave., 2000	100.00	2.05	29.66	37.23	24.60	6.45
九十年平均 Ave., 2001	100.00	2.73	29.35	36.39	24.92	6.62
九十一年平均 Ave., 2002	100.00	3.03	28.84	36.03	25.14	6.97
九十二年平均 Ave., 2003	100.00	3.06	28.73	35.14	25.63	7.44
一 月 Jan.	100.00	3.31	28.69	35.32	25.51	7.17
二 月 Feb.	100.00	3.38	28.98	35.01	25.47	7.15
三 月 Mar.	100.00	3.24	29.22	35.06	25.30	7.18
四 月 Apr.	100.00	3.15	29.25	35.07	25.31	7.23
五 月 May	100.00	3.02	29.27	35.02	25.41	7.28
六 月 June	100.00	2.92	29.18	35.05	25.51	7.34
七 月 July	100.00	2.87	28.40	35.41	25.71	7.61
八 月 Aug.	100.00	2.81	28.02	35.59	25.87	7.71
九 月 Sept.	100.00	2.88	28.25	35.33	25.75	7.78
十 月 Oct.	100.00	2.97	28.26	35.24	25.81	7.72
十 一 月 Nov.	100.00	3.03	28.52	34.92	25.92	7.61
十 二 月 Dec.	100.00	3.13	28.75	34.62	25.97	7.53
九十三年平均 Ave., 2004	100.00	3.06	28.55	34.14	26.52	7.72
一 月 Jan.	100.00	3.17	28.82	34.35	26.18	7.48
二 月 Feb.	100.00	3.23	28.94	34.21	26.20	7.42
三 月 Mar.	100.00	3.28	29.00	34.35	26.09	7.28
四 月 Apr.	100.00	3.18	29.13	34.39	26.06	7.23
五 月 May	100.00	3.06	29.11	34.14	26.30	7.40
六 月 June	100.00	3.00	28.97	33.95	26.51	7.57
七 月 July	100.00	3.00	28.22	34.08	26.79	7.90
八 月 Aug.	100.00	2.98	27.74	34.43	26.89	7.95
九 月 Sept.	100.00	3.05	28.01	34.17	26.74	8.03
十 月 Oct.	100.00	3.01	27.99	34.10	26.80	8.10
十 一 月 Nov.	100.00	2.93	28.17	33.93	26.82	8.16
十 二 月 Dec.	100.00	2.83	28.53	33.63	26.90	8.11

乙、當年交叉分類統計

2.Current Year Data

一、地區別統計

(1)District (or Region)

表23 臺灣地區人力資源調查重要結果

單位：千人

中華民國九十三年

地 區 別 District (or region)	總 人 口 Total Population	十 五 歲 以 上 民 間 人 口 Civilian population aged 15 years & over			勞 Labor		
					合 計 Subtotal		
		計	男	女	計	男	女
		Both sexes	Male	Female	Both sexes	Male	Female
臺灣地區 Taiwan Area	22574	17760	8806	8954	10240	5968	4272
北部地區 Northern region	9860	7759	3798	3961	4469	2542	1927
臺北市 Taipei City	2625	2122	1012	1110	1183	646	536
基隆市 Keelung City	392	312	155	157	178	105	74
新竹市 Hsinchu City	385	294	145	150	176	98	79
臺北縣 Taipei County	3693	2923	1431	1492	1705	982	723
宜蘭縣 Yilan County	462	364	183	181	205	123	81
桃園縣 Taoyuan County	1838	1393	692	700	813	467	346
新竹縣 Hsinchu County	463	351	180	172	209	121	88
中部地區 Central region	5693	4435	2225	2211	2554	1527	1027
臺中市 Taichung City	1016	776	368	407	456	254	202
苗栗縣 Miaoli County	561	440	226	214	244	150	94
臺中縣 Taichung County	1524	1172	584	588	699	409	290
彰化縣 Changhua County	1316	1030	521	509	575	357	218
南投縣 Nantou County	539	428	219	209	247	149	98
雲林縣 Yunlin County	738	591	306	285	333	209	124
南部地區 Southern region	6430	5103	2545	2558	2955	1740	1214
高雄市 Kaohsiung City	1511	1198	582	616	668	384	284
嘉義市 Chiayi City	270	209	101	108	113	64	49
臺南市 Tainan City	752	594	289	306	357	200	157
嘉義縣 Chiayi County	559	450	234	216	264	163	100
臺南縣 Tainan County	1106	887	447	440	526	314	212
高雄縣 Kaohsiung County	1238	982	496	487	595	348	247
屏東縣 Pingtung County	902	710	359	351	398	245	152
澎湖縣 Penghu County	92	73	36	36	35	22	13
東部地區 Eastern region	591	462	238	224	262	158	104
臺東縣 Taitung County	241	189	98	91	109	66	43
花蓮縣 Hualien County	350	274	140	133	153	92	62

TABLE 23. IMPORTANT RESULTS OF MANPOWER SURVEYS IN TAIWAN AREA

2004 Unit : Thousand Persons

動 力						非 勞 動 力		
Force						Not in labor force		
就 業			失 業					
Employed			Unemployed					
計	男	女	計	男	女	計	男	女
Both sexes	Male	Female	Both sexes	Male	Female	Both sexes	Male	Female
9786	5680	4106	454	288	166	7520	2838	4682
4276	2421	1855	193	121	72	3290	1256	2034
1134	617	517	49	30	19	939	365	573
170	99	71	8	5	3	134	51	83
168	92	76	8	5	3	118	47	71
1628	933	694	78	49	29	1218	449	768
195	117	78	9	6	3	160	60	100
781	446	334	32	20	12	580	225	354
201	117	85	8	5	3	142	58	84
2439	1454	985	115	74	41	1881	697	1184
434	242	192	21	12	9	320	114	206
233	143	90	11	7	4	195	76	119
667	388	278	32	20	12	473	175	298
551	340	211	24	17	7	455	164	291
235	142	94	12	7	4	181	70	110
318	198	120	15	11	4	258	97	160
2821	1655	1166	134	85	49	2148	804	1344
638	365	273	31	19	11	530	198	332
108	61	47	5	3	2	96	37	59
341	191	150	16	9	7	238	89	148
251	155	97	13	9	4	186	71	116
503	298	204	23	16	7	361	133	228
568	331	237	27	17	10	388	148	240
380	234	146	18	11	7	313	114	199
34	21	13	1	1	1	37	14	23
250	150	100	12	8	4	200	80	120
104	63	41	5	3	2	80	32	48
146	87	59	7	5	2	120	49	72

表24 臺灣地區人力資源調查重要指標

單位：%

中華民國九十三年

地 區 別 District (or region)	十五歲以上民間人 口占總人口之比率 Proportion of civilian population aged 15 years & over to total population	勞 動 力				
		Labor force				
		占 總 人 口 之 比 率 Proportion of labor force to total population	占 十 五 歲 以 上 民 間 人 口 之 比 率 (勞 動 力 參 與 率) Labor force participation rate			
			計 Both sexes	男 Male	女 Female	
臺灣地區 Taiwan Area	78.67	45.36	57.66	67.78	47.71	
北部地區 Northern region	78.7	45.3	57.6	66.9	48.7	
臺北市 Taipei City	80.8	45.1	55.8	63.9	48.3	
基隆市 Keelung City	79.5	45.4	57.1	67.3	47.0	
新竹市 Hsinchu City	76.4	45.7	59.8	67.4	52.5	
臺北縣 Taipei County	79.1	46.2	58.3	68.6	48.5	
宜蘭縣 Yilan County	78.7	44.2	56.2	67.3	44.9	
桃園縣 Taoyuan County	75.8	44.2	58.4	67.4	49.4	
新竹縣 Hsinchu County	75.9	45.1	59.5	67.5	51.1	
中部地區 Central region	77.9	44.9	57.6	68.7	46.4	
臺中市 Taichung City	76.4	44.9	58.7	68.9	49.5	
苗栗縣 Miaoli County	78.4	43.6	55.5	66.4	44.1	
臺中縣 Taichung County	76.9	45.9	59.6	70.0	49.3	
彰化縣 Changhua County	78.3	43.7	55.8	68.5	42.9	
南投縣 Nantou County	79.3	45.8	57.8	68.0	47.1	
雲林縣 Yunlin County	80.1	45.2	56.4	68.3	43.6	
南部地區 Southern region	79.4	46.0	57.9	68.4	47.5	
高雄市 Kaohsiung City	79.3	44.2	55.8	66.0	46.1	
嘉義市 Chiayi City	77.4	41.7	53.9	63.4	45.0	
臺南市 Tainan City	79.0	47.4	60.0	69.2	51.4	
嘉義縣 Chiayi County	80.5	47.2	58.6	69.9	46.4	
臺南縣 Tainan County	80.2	47.6	59.3	70.3	48.1	
高雄縣 Kaohsiung County	79.4	48.0	60.5	70.1	50.8	
屏東縣 Pingtung County	78.8	44.1	56.0	68.2	43.4	
澎湖縣 Penghu County	79.0	38.2	48.4	60.2	36.7	
東部地區 Eastern region	78.2	44.4	56.8	66.3	46.6	
臺東縣 Taitung County	78.2	45.2	57.8	67.6	47.1	
花蓮縣 Hualien County	78.2	43.9	56.0	65.4	46.2	

TABLE 24. IMPORTANT INDICATORS BASED ON MANPOWER SURVEY RESULTS IN TAIWAN AREA

2004

Unit : %

就 業			失 業 率		
Employed			Unemployment rate		
占 總 人 口 之 比 率	占 十 五 歲 以 上 民 間 人 口 之 比 率	占 勞 動 力 之 比 率	計	男	女
Proportion of employed persons to total population	Proportion of employed persons to civilian population aged 15 years & over	Proportion of employed persons to labor force	Both sexes	Male	Female
43.35	55.10	95.56	4.44	4.83	3.89
43.4	55.1	95.7	4.3	4.8	3.7
43.2	53.4	95.8	4.2	4.6	3.6
43.3	54.5	95.4	4.6	5.1	3.9
43.6	57.1	95.4	4.6	5.5	3.4
44.1	55.7	95.4	4.6	5.0	4.0
42.2	53.6	95.4	4.6	4.9	4.2
42.5	56.1	96.0	4.0	4.4	3.4
43.4	57.2	96.2	3.8	4.0	3.5
42.8	55.0	95.5	4.5	4.8	4.0
42.8	56.0	95.3	4.7	4.6	4.7
41.6	53.1	95.5	4.5	4.5	4.4
43.8	56.9	95.4	4.6	5.0	4.0
41.9	53.5	95.8	4.2	4.6	3.4
43.7	55.1	95.3	4.7	4.8	4.4
43.1	53.8	95.4	4.6	5.3	3.5
43.9	55.3	95.5	4.5	4.9	4.0
42.2	53.2	95.4	4.6	5.0	4.0
39.8	51.4	95.5	4.5	5.3	3.6
45.3	57.4	95.6	4.4	4.4	4.5
45.0	55.8	95.2	4.8	5.4	3.7
45.5	56.7	95.5	4.5	5.1	3.5
45.8	57.8	95.4	4.6	4.9	4.0
42.1	53.4	95.5	4.5	4.6	4.4
36.7	46.4	95.9	4.1	3.9	4.4
42.3	54.1	95.4	4.6	5.0	4.1
43.1	55.2	95.5	4.5	4.7	4.1
41.8	53.4	95.2	4.8	5.3	4.0

表25 臺灣地區十五歲以上民間人口之教育程度與年齡

單位：千人

中華民國九十三年

地 區 別 District (or region)	總 計 Total	教 育 程 度 Educational attainment									
		國 中 及 以 下 Junior high & below				高 中 (職) Senior high (Vocational)			大 專 及 以 上 Junior college & above		
		計 Sub- total	不 識 字 及 自 修 Illiterate & Self- educated	國 小 Primary School	國 中 Junior high	計 Sub- total	高 中 Senior high	高 職 Voca- tional	計 Sub- total	專 科 Junior college	大 學 及 以 上 University & graduate school
臺灣地區 Taiwan Area	17760	6702	933	3156	2613	5954	1827	4127	5104	2305	2798
北部地區 Northern region	7759	2498	285	1150	1063	2642	918	1724	2619	1124	1495
臺北市 Taipei City	2122	394	45	158	191	664	306	359	1063	374	689
基隆市 Keelung City	312	116	15	55	47	117	34	83	79	37	42
新竹市 Hsinchu City	294	95	13	44	38	95	29	66	105	44	61
臺北縣 Taipei County	2923	1068	104	517	448	1011	345	666	843	395	448
宜蘭縣 Yilan County	364	184	30	81	74	105	22	83	75	35	39
桃園縣 Taoyuan County	1393	507	61	230	216	523	143	380	363	189	174
新竹縣 Hsinchu County	351	133	18	66	50	128	40	88	90	49	42
中部地區 Central region	4435	1907	287	910	709	1452	387	1065	1076	525	552
臺中市 Taichung City	776	178	18	71	90	276	77	199	322	144	178
苗栗縣 Miaoli County	440	203	29	100	74	151	44	107	86	44	42
臺中縣 Taichung County	1172	480	58	240	182	421	85	336	271	144	126
彰化縣 Changhua County	1030	507	83	248	175	316	77	239	207	100	107
南投縣 Nantou County	428	213	32	101	80	127	38	89	87	45	42
雲林縣 Yunlin County	591	326	67	151	108	162	67	94	103	47	56
南部地區 Southern region	5103	2058	328	970	760	1717	484	1233	1328	616	712
高雄市 Kaohsiung City	1198	336	44	143	149	448	124	323	414	180	234
嘉義市 Chiayi City	209	53	7	21	24	74	29	45	83	35	47
臺南市 Tainan City	594	189	21	92	77	196	57	139	209	89	120
嘉義縣 Chiayi County	450	260	48	125	87	118	42	76	72	35	37
臺南縣 Tainan County	887	430	74	209	146	269	81	188	188	93	95
高雄縣 Kaohsiung County	982	429	75	200	154	347	70	277	206	109	97
屏東縣 Pingtung County	710	329	52	163	114	242	71	171	139	68	72
澎湖縣 Penghu County	73	32	6	16	10	24	10	13	17	7	10
東部地區 Eastern region	462	240	33	126	81	143	38	105	80	41	39
臺東縣 Taitung County	189	111	15	58	38	54	18	36	23	12	11
花蓮縣 Hualien County	274	129	17	68	43	89	20	68	57	28	28

TABLE 25. EDUCATIONAL ATTAINMENT AND AGE OF CIVILIAN POPULATION AGED 15 YEARS AND OVER
IN TAIWAN AREA

2004 Unit : Thousand Persons

年														齡
Age														
1 5 ~ 2 4 歲 Years			2 5 ~ 4 4 歲 Years					4 5 ~ 6 4 歲 Years				6 5 歲及以上		
計	1 5 ~ 1 9 歲	2 0 ~ 2 4 歲	計	2 5 ~ 2 9 歲	3 0 ~ 3 4 歲	3 5 ~ 3 9 歲	4 0 ~ 4 4 歲	計	4 5 ~ 4 9 歲	5 0 ~ 5 4 歲	5 5 ~ 5 9 歲	6 0 ~ 6 4 歲	Years & over	
Subtotal	Years	Years	Subtotal	Years	Years	Years	Years	Subtotal	Years	Years	Years	Years	Years	
3309	1594	1715	7393	1861	1775	1855	1902	4950	1753	1485	903	809	2108	
1437	692	745	3297	801	799	838	858	2182	796	668	389	329	843	
346	167	179	839	192	201	217	229	655	228	204	123	101	282	
55	27	28	132	32	32	34	35	88	32	27	15	14	38	
54	26	27	129	30	33	34	32	77	28	23	14	12	34	
574	272	302	1278	323	306	318	331	821	308	255	143	114	250	
68	33	35	145	37	35	36	37	99	33	28	18	20	52	
275	135	140	624	150	155	162	157	354	136	106	61	51	139	
64	32	33	151	36	39	39	37	87	30	24	16	17	49	
875	421	455	1816	473	431	451	461	1189	413	347	220	209	555	
145	73	72	352	77	87	96	92	207	78	63	36	29	71	
84	40	43	170	44	41	42	44	119	39	33	22	24	67	
249	120	129	494	132	116	121	125	309	113	93	55	48	119	
211	100	111	408	115	96	96	101	273	93	79	51	50	138	
80	38	42	166	42	39	41	44	118	39	34	22	23	63	
105	48	57	226	63	53	55	55	163	50	45	33	35	96	
918	442	475	2095	540	499	520	537	1448	500	433	269	246	642	
215	104	112	507	129	124	126	128	353	124	110	65	54	122	
39	19	20	86	22	20	22	22	58	20	17	11	10	26	
113	55	58	251	63	59	63	66	168	61	51	30	26	63	
76	36	41	173	45	41	43	45	123	40	35	24	26	77	
160	78	83	352	89	80	88	95	245	86	71	44	43	129	
177	84	93	414	111	100	100	103	279	96	85	52	46	112	
125	61	64	284	74	67	71	73	202	67	59	39	37	99	
12	6	6	28	7	7	7	7	19	6	6	4	4	13	
80	39	41	185	47	45	46	46	130	44	38	25	24	68	
32	16	16	76	19	19	19	19	52	17	15	10	10	29	
48	23	24	109	28	26	27	28	78	26	23	15	14	40	

表25 臺灣地區十五歲以上民間人口之教育程度與年齡(續)

單位：%

中華民國九十三年

地 區 別 District (or region)	總 計 Total	教 育 程 度 Educational attainment									
		國 中 及 以 下 Junior high & below				高 中 (職) Senior high (Vocational)			大 專 及 以 上 Junior college & above		
		計 Sub- total	不 識 字 及 自 修 Illiterate & Self- educated	國 小 Primary School	國 中 Junior high	計 Sub- total	高 中 Senior high	高 職 Voca- tional	計 Sub- total	專 科 Junior college	大 學 及 以 上 University & graduate school
臺灣地區 Taiwan Area	100.00	37.74	5.25	17.77	14.71	33.53	10.29	23.24	28.74	12.98	15.76
北部地區 Northern region	100.00	32.20	3.68	14.82	13.70	34.05	11.83	22.22	33.76	14.48	19.27
臺北市 Taipei City	100.00	18.57	2.12	7.46	8.99	31.30	14.40	16.90	50.13	17.65	32.48
基隆市 Keelung City	100.00	37.20	4.66	17.51	15.03	37.38	10.90	26.48	25.43	11.94	13.49
新竹市 Hsinchu City	100.00	32.28	4.38	14.89	13.00	32.13	9.85	22.29	35.59	14.93	20.66
臺北縣 Taipei County	100.00	36.55	3.55	17.67	15.33	34.59	11.80	22.80	28.86	13.52	15.34
宜蘭縣 Yilan County	100.00	50.62	8.22	22.19	20.21	28.91	6.04	22.87	20.48	9.74	10.74
桃園縣 Taoyuan County	100.00	36.40	4.40	16.52	15.48	37.52	10.24	27.29	26.08	13.58	12.50
新竹縣 Hsinchu County	100.00	37.97	5.14	18.70	14.13	36.30	11.36	24.95	25.73	13.82	11.91
中部地區 Central region	100.00	42.98	6.47	20.52	15.99	32.75	8.74	24.01	24.27	11.84	12.43
臺中市 Taichung City	100.00	22.97	2.28	9.11	11.58	35.57	9.90	25.67	41.46	18.53	22.93
苗栗縣 Miaoli County	100.00	46.17	6.61	22.71	16.85	34.26	9.99	24.27	19.58	10.10	9.48
臺中縣 Taichung County	100.00	40.98	4.94	20.50	15.54	35.91	7.22	28.69	23.11	12.32	10.80
彰化縣 Changhua County	100.00	49.19	8.09	24.08	17.01	30.71	7.47	23.24	20.10	9.72	10.38
南投縣 Nantou County	100.00	49.82	7.48	23.54	18.80	29.72	8.89	20.83	20.47	10.62	9.85
雲林縣 Yunlin County	100.00	55.12	11.36	25.53	18.24	27.37	11.38	15.99	17.51	7.95	9.55
南部地區 Southern region	100.00	40.32	6.43	19.01	14.89	33.65	9.49	24.16	26.02	12.06	13.96
高雄市 Kaohsiung City	100.00	28.04	3.68	11.96	12.41	37.38	10.37	27.00	34.58	15.03	19.55
嘉義市 Chiayi City	100.00	25.12	3.47	10.21	11.44	35.34	13.69	21.66	39.54	16.82	22.72
臺南市 Tainan City	100.00	31.88	3.57	15.40	12.90	33.01	9.66	23.35	35.11	14.97	20.14
嘉義縣 Chiayi County	100.00	57.86	10.75	27.85	19.26	26.22	9.41	16.81	15.92	7.74	8.18
臺南縣 Tainan County	100.00	48.47	8.33	23.62	16.51	30.30	9.10	21.20	21.23	10.52	10.70
高雄縣 Kaohsiung County	100.00	43.65	7.61	20.37	15.67	35.35	7.11	28.24	21.00	11.09	9.92
屏東縣 Pingtung County	100.00	46.27	7.39	22.88	16.00	34.10	9.97	24.12	19.63	9.52	10.12
澎湖縣 Penghu County	100.00	44.52	8.10	22.69	13.73	32.45	14.21	18.23	23.03	9.39	13.64
東部地區 Eastern region	100.00	51.83	7.04	27.29	17.51	30.87	8.21	22.66	17.30	8.83	8.47
臺東縣 Taitung County	100.00	58.90	8.13	30.60	20.18	28.69	9.36	19.33	12.41	6.61	5.79
花蓮縣 Hualien County	100.00	46.96	6.28	25.00	15.67	32.37	7.42	24.95	20.67	10.36	10.31

TABLE 25. EDUCATIONAL ATTAINMENT AND AGE OF CIVILIAN POPULATION AGED 15 YEARS AND OVER
IN TAIWAN AREA(Cont.)

2004

Unit : %

年														齡
Age														
1 5 ~ 2 4 歲 Years			2 5 ~ 4 4 歲 Years					4 5 ~ 6 4 歲 Years					6 5 歲及以上	
計	1 5 ~ 1 9 歲	2 0 ~ 2 4 歲	計	2 5 ~ 2 9 歲	3 0 ~ 3 4 歲	3 5 ~ 3 9 歲	4 0 ~ 4 4 歲	計	4 5 ~ 4 9 歲	5 0 ~ 5 4 歲	5 5 ~ 5 9 歲	6 0 ~ 6 4 歲	Years & over	
Subtotal	Years	Years	Subtotal	Years	Years	Years	Years	Subtotal	Years	Years	Years	Years		
18.63	8.97	9.66	41.63	10.48	9.99	10.45	10.71	27.87	9.87	8.36	5.08	4.55	11.87	
18.52	8.92	9.60	42.49	10.32	10.30	10.80	11.06	28.12	10.26	8.60	5.01	4.24	10.87	
16.31	7.87	8.44	39.53	9.05	9.46	10.21	10.81	30.87	10.73	9.61	5.80	4.74	13.29	
17.56	8.52	9.03	42.24	10.17	10.17	10.82	11.09	28.15	10.26	8.55	4.78	4.56	12.05	
18.27	8.96	9.31	43.96	10.27	11.24	11.49	10.96	26.32	9.56	7.88	4.72	4.15	11.45	
19.65	9.30	10.35	43.71	11.06	10.45	10.87	11.33	28.10	10.55	8.74	4.90	3.91	8.54	
18.73	9.04	9.69	39.74	10.23	9.53	9.86	10.11	27.13	9.18	7.66	4.86	5.44	14.40	
19.75	9.72	10.03	44.79	10.78	11.14	11.60	11.27	25.45	9.78	7.62	4.37	3.68	10.02	
18.34	9.00	9.34	42.96	10.33	10.97	11.08	10.60	24.87	8.67	6.96	4.42	4.82	13.82	
19.73	9.48	10.25	40.95	10.67	9.73	10.17	10.38	26.81	9.31	7.82	4.95	4.72	12.51	
18.75	9.43	9.32	45.40	9.98	11.17	12.38	11.87	26.64	10.09	8.15	4.61	3.78	9.22	
19.04	9.17	9.87	38.64	9.90	9.29	9.45	10.01	26.99	8.96	7.57	5.11	5.35	15.32	
21.28	10.27	11.01	42.20	11.30	9.92	10.35	10.64	26.40	9.62	7.94	4.72	4.12	10.12	
20.52	9.73	10.78	39.61	11.16	9.29	9.37	9.79	26.48	9.04	7.64	4.91	4.90	13.39	
18.80	8.97	9.82	38.73	9.84	9.02	9.61	10.27	27.64	9.22	7.89	5.22	5.30	14.83	
17.79	8.18	9.61	38.25	10.62	9.05	9.28	9.30	27.66	8.48	7.62	5.62	5.95	16.30	
17.98	8.67	9.31	41.06	10.58	9.78	10.18	10.52	28.38	9.79	8.49	5.27	4.83	12.57	
17.99	8.68	9.31	42.35	10.79	10.37	10.54	10.65	29.46	10.33	9.18	5.46	4.48	10.20	
18.64	9.14	9.51	41.16	10.37	9.75	10.53	10.52	27.84	9.49	8.18	5.32	4.83	12.36	
18.95	9.27	9.68	42.19	10.55	9.95	10.62	11.07	28.30	10.20	8.58	5.12	4.40	10.56	
16.98	7.97	9.02	38.50	9.99	9.04	9.56	9.90	27.40	8.79	7.69	5.22	5.70	17.12	
18.10	8.74	9.35	39.74	10.09	9.05	9.90	10.69	27.58	9.70	7.99	4.99	4.90	14.59	
18.03	8.57	9.46	42.13	11.26	10.22	10.19	10.45	28.45	9.82	8.63	5.29	4.70	11.40	
17.58	8.57	9.02	39.97	10.39	9.40	9.95	10.23	28.51	9.47	8.33	5.43	5.27	13.94	
15.95	8.11	7.84	38.77	10.29	9.63	9.45	9.39	26.72	8.64	7.81	5.24	5.03	18.56	
17.20	8.40	8.80	39.89	10.14	9.78	9.93	10.04	28.15	9.49	8.12	5.40	5.14	14.76	
16.85	8.26	8.59	40.15	10.02	9.98	10.15	10.00	27.79	9.26	7.87	5.40	5.26	15.21	
17.44	8.50	8.94	39.72	10.23	9.64	9.78	10.07	28.40	9.66	8.29	5.40	5.05	14.45	

表26 臺灣地區勞動力之教育程度與年齡

單位：千人

中華民國九十三年

地 區 別 District (or region)	總 計 Total	教 育 程 度 Educational attainment									
		國 中 及 以 下 Junior high & below				高 中 (職) Senior high (Vocational)			大 專 及 以 上 Junior college & above		
		計 Sub- total	不 識 字 及 自 修 Illiterate & Self- educated	國 小 Primary School	國 中 Junior high	計 Sub- total	高 中 Senior high	高 職 Voca- tional	計 Sub- total	專 科 Junior college	大 學 及 以 上 University & graduate school
臺灣地區 Taiwan Area	10240	3109	107	1317	1685	3776	925	2851	3356	1748	1608
北部地區 Northern region	4469	1096	20	422	654	1630	452	1179	1743	854	888
臺北市 Taipei City	1183	133	2	44	88	361	132	229	688	269	420
基隆市 Keelung City	178	46	0	17	29	76	18	59	55	30	25
新竹市 Hsinchu City	176	41	1	15	25	61	15	46	74	34	40
臺北縣 Taipei County	1705	508	10	206	292	636	178	458	561	302	259
宜蘭縣 Yilan County	205	90	3	34	52	68	11	58	46	27	20
桃園縣 Taoyuan County	813	224	3	86	135	338	73	265	251	153	98
新竹縣 Hsinchu County	209	54	1	20	33	89	24	65	66	39	27
中部地區 Central region	2554	913	32	403	478	939	203	736	701	401	300
臺中市 Taichung City	456	76	1	24	51	167	35	132	212	105	107
苗栗縣 Miaoli County	244	87	2	37	48	101	25	76	56	35	21
臺中縣 Taichung County	699	235	5	105	125	281	41	240	183	116	67
彰化縣 Changhua County	575	244	9	114	120	203	41	162	128	75	53
南投縣 Nantou County	247	106	3	46	57	84	23	61	57	35	22
雲林縣 Yunlin County	333	166	10	77	78	103	38	65	65	35	29
南部地區 Southern region	2955	983	51	434	498	1111	249	862	861	461	399
高雄市 Kaohsiung City	668	130	3	44	82	274	55	219	264	131	133
嘉義市 Chiayi City	113	19	0	6	13	42	14	28	52	25	27
臺南市 Tainan City	357	90	3	37	50	127	29	98	140	69	71
嘉義縣 Chiayi County	264	140	9	67	65	79	26	53	45	27	18
臺南縣 Tainan County	526	222	15	105	103	180	47	134	123	71	52
高雄縣 Kaohsiung County	595	217	14	99	105	238	34	203	140	85	55
屏東縣 Pingtung County	398	155	7	73	75	157	39	118	86	48	38
澎湖縣 Penghu County	35	10	0	4	5	15	6	9	11	5	5
東部地區 Eastern region	262	116	4	58	55	95	21	74	51	31	20
臺東縣 Taitung County	109	58	2	29	27	36	10	26	15	10	5
花蓮縣 Hualien County	153	58	1	29	28	59	11	48	36	21	15

TABLE 26. EDUCATIONAL ATTAINMENT AND AGE OF LABOR FORCE IN TAIWAN AREA

2004

Unit : Thousand Persons

年															齡														
Age																													
1 5 ~ 2 4 歲			2 5 ~ 4 4 歲					4 5 ~ 6 4 歲					6 5 歲及以上																
計	1 5 ~ 1 9 歲	2 0 ~ 2 4 歲	計	2 5 ~ 2 9 歲	3 0 ~ 3 4 歲	3 5 ~ 3 9 歲	4 0 ~ 4 4 歲	計	4 5 ~ 4 9 歲	5 0 ~ 5 4 歲	5 5 ~ 5 9 歲	6 0 ~ 6 4 歲	Years & over																
Subtotal	Years	Years	Subtotal	Years	Years	Years	Years	Subtotal	Years	Years	Years	Years	Years	Years															
1109	175	934	6007	1538	1458	1510	1501	2968	1303	955	439	271	156																
457	69	389	2692	665	663	688	675	1282	592	423	179	87	38																
84	9	75	686	157	169	178	182	399	175	134	62	28	13																
19	3	17	108	27	27	27	27	50	23	16	7	4	1																
19	3	16	109	26	28	29	27	46	21	15	6	3	2																
194	30	164	1032	269	251	258	254	470	223	156	62	28	10																
24	4	19	118	30	28	30	30	59	25	19	9	8	4																
94	17	78	508	125	127	133	123	204	101	66	26	11	7																
24	4	20	130	32	33	34	32	53	24	16	7	5	2																
314	50	264	1472	390	351	364	366	721	304	226	110	81	47																
39	5	34	287	64	70	78	74	125	58	42	16	9	5																
31	5	26	139	36	33	34	36	68	28	21	11	8	6																
98	17	81	409	112	96	101	100	184	85	58	25	15	8																
77	12	64	323	93	78	75	78	164	67	51	26	20	12																
30	4	26	135	34	32	34	35	77	30	24	12	10	5																
39	6	33	178	50	42	43	43	104	36	31	19	18	12																
308	51	257	1695	446	407	420	422	886	375	281	137	93	66																
59	8	51	404	106	101	101	97	199	90	66	29	14	6																
10	1	9	69	17	17	18	17	33	15	11	5	3	1																
38	6	32	210	53	51	53	54	105	47	34	15	8	4																
29	5	24	141	37	33	35	36	81	30	25	14	13	13																
58	10	48	289	76	66	71	76	158	66	47	24	20	21																
70	13	57	338	92	82	82	83	173	73	55	28	17	13																
41	6	35	222	59	52	55	56	128	50	40	21	17	6																
4	1	3	21	6	5	5	5	10	4	3	2	1	0																
29	6	24	149	37	36	37	38	79	32	24	13	9	6																
12	2	10	61	15	15	16	16	33	13	10	6	5	3																
17	3	14	87	22	21	22	22	46	19	15	7	5	3																

表26 臺灣地區勞動力之教育程度與年齡(續)

單位：%

中華民國九十三年

地 區 別 District (or region)	總 計 Total	教 育 程 度 Educational attainment									
		國 中 及 以 下 Junior high & below				高 中 (職) Senior high (Vocational)			大 專 及 以 上 Junior college & above		
		計 Sub- total	不 識 字 及 自 修 Illiterate & Self- educated	國 小 Primary School	國 中 Junior high	計 Sub- total	高 中 Senior high	高 職 Voca- tional	計 Sub- total	專 科 Junior college	大 學 及 以 上 University & graduate school
臺灣地區 Taiwan Area	100.00	30.36	1.04	12.86	16.45	36.87	9.03	27.84	32.77	17.07	15.71
北部地區 Northern region	100.00	24.53	0.46	9.45	14.62	36.48	10.11	26.37	38.99	19.12	19.88
臺北市 Taipei City	100.00	11.27	0.17	3.69	7.41	30.52	11.19	19.34	58.21	22.73	35.48
基隆市 Keelung City	100.00	25.97	0.26	9.36	16.35	42.91	10.03	32.88	31.12	16.87	14.25
新竹市 Hsinchu City	100.00	23.28	0.63	8.65	14.00	34.61	8.64	25.96	42.11	19.57	22.54
臺北縣 Taipei County	100.00	29.81	0.57	12.11	17.14	37.31	10.46	26.85	32.88	17.70	15.18
宜蘭縣 Yilan County	100.00	43.80	1.43	16.86	25.51	33.48	5.21	28.27	22.72	13.08	9.64
桃園縣 Taoyuan County	100.00	27.51	0.41	10.54	16.55	41.57	9.01	32.55	30.92	18.82	12.11
新竹縣 Hsinchu County	100.00	25.82	0.39	9.60	15.82	42.66	11.51	31.15	31.52	18.82	12.70
中部地區 Central region	100.00	35.76	1.26	15.78	18.72	36.78	7.95	28.83	27.45	15.70	11.76
臺中市 Taichung City	100.00	16.72	0.33	5.19	11.20	36.72	7.76	28.97	46.56	22.98	23.57
苗栗縣 Miaoli County	100.00	35.62	0.87	15.17	19.58	41.46	10.15	31.31	22.92	14.40	8.51
臺中縣 Taichung County	100.00	33.58	0.78	14.96	17.85	40.22	5.87	34.35	26.20	16.61	9.59
彰化縣 Changhua County	100.00	42.37	1.60	19.90	20.87	35.35	7.17	28.18	22.28	13.02	9.26
南投縣 Nantou County	100.00	42.93	1.38	18.56	22.99	33.87	9.12	24.75	23.20	14.11	9.09
雲林縣 Yunlin County	100.00	49.74	3.15	23.25	23.35	30.87	11.46	19.41	19.38	10.56	8.82
南部地區 Southern region	100.00	33.26	1.72	14.69	16.85	37.61	8.43	29.18	29.13	15.62	13.52
高雄市 Kaohsiung City	100.00	19.41	0.52	6.55	12.34	41.01	8.28	32.73	39.58	19.61	19.97
嘉義市 Chiayi City	100.00	16.85	0.34	5.07	11.44	37.05	12.02	25.03	46.09	22.32	23.77
臺南市 Tainan City	100.00	25.20	0.75	10.36	14.10	35.55	8.19	27.36	39.25	19.45	19.79
嘉義縣 Chiayi County	100.00	53.13	3.32	25.28	24.53	29.82	9.67	20.15	17.05	10.05	7.00
臺南縣 Tainan County	100.00	42.29	2.78	19.92	19.59	34.30	8.85	25.45	23.41	13.58	9.83
高雄縣 Kaohsiung County	100.00	36.55	2.32	16.61	17.62	39.99	5.78	34.21	23.46	14.29	9.18
屏東縣 Pingtung County	100.00	38.92	1.73	18.44	18.76	39.45	9.71	29.74	21.63	11.99	9.63
澎湖縣 Penghu County	100.00	27.08	0.68	11.71	14.70	42.53	16.60	25.94	30.38	14.94	15.45
東部地區 Eastern region	100.00	44.38	1.39	22.01	20.99	36.06	7.85	28.20	19.56	11.80	7.76
臺東縣 Taitung County	100.00	53.43	2.00	26.64	24.79	32.70	9.19	23.51	13.87	8.89	4.99
花蓮縣 Hualien County	100.00	37.96	0.95	18.72	18.29	38.44	6.91	31.54	23.60	13.86	9.73

TABLE 26. EDUCATIONAL ATTAINMENT AND AGE OF LABOR FORCE IN TAIWAN AREA(Cont.)

2004

Unit : %

年													齡	
Age														
1 5 ~ 2 4 歲			2 5 ~ 4 4 歲					4 5 ~ 6 4 歲				6 5 歲及以上		
計	1 5 ~ 1 9 歲	2 0 ~ 2 4 歲	計	2 5 ~ 2 9 歲	3 0 ~ 3 4 歲	3 5 ~ 3 9 歲	4 0 ~ 4 4 歲	計	4 5 ~ 4 9 歲	5 0 ~ 5 4 歲	5 5 ~ 5 9 歲		6 0 ~ 6 4 歲	Years & over
Subtotal	Years	Years	Subtotal	Years	Years	Years	Years	Subtotal	Years	Years	Years	Years	Years	
10.83	1.71	9.12	58.66	15.02	14.24	14.74	14.66	28.98	12.72	9.33	4.29	2.64	1.53	
10.24	1.54	8.69	60.22	14.89	14.83	15.40	15.10	28.69	13.25	9.47	4.01	1.95	0.85	
7.11	0.74	6.37	58.04	13.31	14.31	15.07	15.35	33.75	14.77	11.33	5.26	2.39	1.10	
10.74	1.41	9.34	60.39	15.06	15.08	15.02	15.22	28.19	13.01	9.25	3.85	2.08	0.68	
10.91	1.87	9.05	62.17	14.64	15.85	16.40	15.29	25.91	12.19	8.52	3.44	1.75	1.01	
11.35	1.73	9.62	60.51	15.77	14.71	15.11	14.91	27.58	13.10	9.17	3.66	1.65	0.56	
11.51	2.17	9.34	57.49	14.49	13.74	14.60	14.66	29.09	12.03	9.10	4.22	3.74	1.91	
11.59	2.06	9.54	62.48	15.33	15.63	16.34	15.19	25.12	12.39	8.16	3.16	1.41	0.81	
11.30	1.79	9.52	62.40	15.38	15.68	16.27	15.07	25.32	11.53	7.80	3.56	2.44	0.98	
12.31	1.96	10.35	57.62	15.28	13.76	14.25	14.33	28.23	11.89	8.86	4.31	3.18	1.84	
8.63	1.11	7.52	63.05	14.14	15.47	17.12	16.32	27.32	12.63	9.18	3.61	1.90	1.00	
12.90	2.20	10.70	56.93	14.88	13.70	13.79	14.55	27.69	11.49	8.56	4.36	3.28	2.48	
13.97	2.43	11.54	58.59	16.07	13.72	14.42	14.38	26.28	12.09	8.34	3.64	2.20	1.17	
13.34	2.14	11.20	56.12	16.11	13.50	13.01	13.50	28.54	11.63	8.85	4.51	3.55	2.00	
12.21	1.81	10.39	54.59	13.85	12.92	13.65	14.16	31.11	12.22	9.64	5.00	4.24	2.09	
11.71	1.77	9.94	53.50	15.09	12.61	12.90	12.91	31.32	10.91	9.16	5.76	5.48	3.47	
10.43	1.72	8.71	57.37	15.08	13.78	14.22	14.30	29.97	12.68	9.52	4.63	3.14	2.22	
8.88	1.20	7.69	60.47	15.85	15.10	15.06	14.45	29.73	13.43	9.95	4.27	2.09	0.92	
8.86	1.06	7.81	61.13	15.27	15.02	15.72	15.13	29.04	12.90	9.63	4.13	2.39	0.97	
10.63	1.77	8.85	58.87	14.91	14.16	14.80	15.00	29.29	13.18	9.59	4.30	2.22	1.22	
10.85	1.94	8.91	53.59	14.10	12.56	13.42	13.51	30.64	11.28	9.33	5.24	4.79	4.92	
10.94	1.90	9.04	55.02	14.40	12.63	13.51	14.48	29.99	12.52	8.95	4.63	3.89	4.05	
11.73	2.17	9.56	56.91	15.39	13.72	13.84	13.96	29.14	12.29	9.27	4.70	2.87	2.22	
10.40	1.55	8.85	55.86	14.90	13.15	13.83	13.98	32.18	12.66	9.98	5.19	4.35	1.56	
10.34	2.89	7.45	59.94	15.92	15.26	14.76	14.00	28.41	12.04	9.31	4.67	2.40	1.32	
11.08	2.11	8.97	56.63	14.09	13.88	14.27	14.38	30.13	12.34	9.32	4.88	3.60	2.16	
11.18	2.06	9.12	56.25	13.74	13.87	14.39	14.24	30.22	11.91	9.00	5.18	4.13	2.35	
11.01	2.15	8.86	56.89	14.34	13.89	14.18	14.48	30.07	12.65	9.55	4.66	3.22	2.03	

表27 臺灣地區年齡組別之勞動力參與率

單位：%

中華民國九十三年

地 區 別 District (region)	總 計 Total			1 5 ~ 2 4 歲 Years					
	計 Both sexes	男 Male	女 Female	計 Both sexes	男 Male	女 Female	1 5 ~ 1 9 歲 Years		
							計 Both sexes	男 Male	女 Female
臺灣地區 Taiwan Area	57.66	67.78	47.71	33.52	30.77	36.05	11.00	11.51	10.47
北部地區 Northern region	57.6	66.9	48.7	31.8	28.5	34.9	10.0	10.4	9.6
臺北市 Taipei City	55.8	63.9	48.3	24.3	19.9	28.5	5.2	5.3	5.2
基隆市 Keelung City	57.1	67.3	47.0	35.0	32.2	37.6	9.4	12.0	6.7
新竹市 Hsinchu City	59.8	67.4	52.5	35.7	31.7	39.5	12.5	13.0	11.8
臺北縣 Taipei County	58.3	68.6	48.5	33.7	30.9	36.3	10.9	11.6	10.1
宜蘭縣 Yilan County	56.2	67.3	44.9	34.5	30.9	37.8	13.5	12.5	14.5
桃園縣 Taoyuan County	58.4	67.4	49.4	34.3	31.0	37.3	12.3	12.2	12.5
新竹縣 Hsinchu County	59.5	67.5	51.1	36.6	34.6	38.5	11.8	13.0	10.6
中部地區 Central region	57.6	68.7	46.4	35.9	34.6	37.2	11.9	12.9	10.8
臺中市 Taichung City	58.7	68.9	49.5	27.0	24.4	29.4	6.9	7.7	6.0
苗栗縣 Miaoli County	55.5	66.4	44.1	37.6	35.4	39.7	13.3	14.2	12.4
臺中縣 Taichung County	59.6	70.0	49.3	39.1	37.7	40.5	14.1	15.4	12.8
彰化縣 Changhua County	55.8	68.5	42.9	36.3	36.1	36.5	12.3	13.0	11.5
南投縣 Nantou County	57.8	68.0	47.1	37.5	37.0	38.0	11.7	13.1	10.2
雲林縣 Yunlin County	56.4	68.3	43.6	37.1	35.6	38.5	12.2	13.3	11.0
南部地區 Southern region	57.9	68.4	47.5	33.6	30.4	36.4	11.5	11.8	11.1
高雄市 Kaohsiung City	55.8	66.0	46.1	27.5	23.0	31.6	7.7	7.1	8.3
嘉義市 Chiayi City	53.9	63.4	45.0	25.6	21.0	29.9	6.2	6.2	6.2
臺南市 Tainan City	60.0	69.2	51.4	33.7	31.0	36.1	11.5	13.2	9.7
嘉義縣 Chiayi County	58.6	69.9	46.4	37.4	33.6	41.0	14.3	14.1	14.5
臺南縣 Tainan County	59.3	70.3	48.1	35.9	32.8	38.7	12.9	13.6	12.1
高雄縣 Kaohsiung County	60.5	70.1	50.8	39.4	36.8	41.7	15.3	15.8	14.9
屏東縣 Pingtung County	56.0	68.2	43.4	33.1	31.9	34.1	10.1	10.9	9.4
澎湖縣 Penghu County	48.4	60.2	36.7	31.4	27.6	34.3	17.2	18.1	16.4
東部地區 Eastern region	56.8	66.3	46.6	36.6	33.3	39.4	14.3	12.6	16.0
臺東縣 Taitung County	57.8	67.6	47.1	38.4	34.5	41.6	14.4	11.1	17.9
花蓮縣 Hualien County	56.0	65.4	46.2	35.4	32.4	37.9	14.2	13.5	14.8

TABLE 27. AGE LABOR FORCE PARTICIPATION RATES IN TAIWAN AREA

2004

Unit : %

			2 5 ~ 4 4 歲								
			Years								
2 0 ~ 2 4 歲			計	男	女	2 5 ~ 2 9 歲			3 0 ~ 3 4 歲		
Years						Years			Years		
計	男	女	Both sexes	Male	Female	計	男	女	計	男	女
Both sexes	Male	Female				Both sexes	Male	Female	Both sexes	Male	Female
54.44	51.01	57.26	81.25	93.30	69.25	82.67	89.44	76.06	82.14	94.85	69.51
52.2	47.3	56.2	81.6	93.2	70.7	83.1	88.1	78.3	82.9	94.8	71.7
42.1	35.0	48.1	81.9	91.9	73.2	82.0	84.3	80.0	84.3	94.2	76.1
59.1	53.4	63.8	81.7	94.2	68.9	84.6	91.5	77.8	84.8	95.9	73.4
58.1	51.8	63.4	84.6	94.2	75.3	85.3	87.7	83.1	84.3	95.8	73.6
54.2	50.1	57.8	80.8	93.5	68.6	83.2	88.8	77.8	82.1	95.0	69.4
54.2	50.6	57.1	81.3	92.9	68.9	79.5	87.2	71.9	80.9	94.7	66.2
55.5	51.9	58.5	81.4	93.5	69.7	83.0	90.2	76.2	81.9	94.8	69.5
60.6	58.2	62.6	86.4	94.1	78.1	88.6	91.9	85.4	85.0	94.3	75.3
58.1	57.0	59.0	81.0	93.7	67.8	82.5	91.0	74.0	81.5	95.1	67.5
47.4	43.5	50.6	81.6	94.8	70.2	83.2	89.5	77.5	81.4	96.4	69.2
60.2	57.5	62.5	81.8	92.4	69.9	83.5	91.4	75.4	81.9	92.5	69.7
62.5	60.9	63.8	82.8	94.9	70.6	84.8	92.8	76.8	82.5	95.7	69.2
58.0	59.6	56.6	79.1	93.4	63.6	80.6	90.6	70.4	81.1	95.4	65.5
61.1	61.1	61.2	81.4	92.7	68.8	81.3	89.6	72.7	82.8	95.0	69.3
58.4	56.9	59.6	78.9	92.2	62.6	80.1	90.5	69.5	78.6	93.7	60.4
54.2	50.5	57.1	80.9	93.2	68.2	82.5	89.9	75.2	81.6	94.9	68.0
46.1	40.4	50.4	79.6	92.1	68.0	82.0	87.3	76.9	81.2	94.5	68.7
44.3	36.8	50.5	80.0	92.5	68.3	79.3	86.7	72.2	83.0	95.8	71.3
54.9	50.3	58.7	83.8	93.7	74.5	84.8	88.9	80.9	85.4	95.4	76.2
57.9	53.1	61.9	81.6	93.8	66.6	82.7	93.4	71.8	81.4	95.3	64.8
57.3	53.3	60.6	82.2	93.7	69.8	84.7	91.2	78.1	82.9	96.8	68.3
61.2	58.9	63.0	81.8	93.4	69.2	82.7	90.8	74.4	81.2	93.6	67.8
55.0	56.1	54.1	78.2	93.8	61.2	80.3	91.5	69.0	78.3	94.7	60.2
46.0	40.8	49.1	74.8	90.3	57.7	74.9	83.8	66.3	76.6	94.0	57.4
57.9	57.4	58.2	80.6	92.2	67.2	78.9	90.3	67.1	80.6	92.8	66.3
61.4	63.2	60.2	80.9	93.3	66.1	79.2	93.2	64.8	80.3	91.9	66.2
55.5	53.7	56.9	80.3	91.4	68.0	78.6	88.4	68.7	80.7	93.5	66.5

表27 臺灣地區年齡組別之勞動力參與率(續)

單位：%

中華民國九十三年

地 區 別 District (or region)	2 5 ~ 4 1 歲 Years											
	3 5 ~ 3 9 歲 Years			4 0 ~ 4 4 歲 Years			計 Both sexes	男 Male	女 Female	4 5 ~ 4 9 歲 Years		
	計 Both sexes	男 Male	女 Female	計 Both sexes	男 Male	女 Female				計 Both sexes	男 Male	女 Female
							計 Both sexes	男 Male	女 Female			
臺灣地區 Taiwan Area	81.39	95.18	67.52	78.91	93.73	63.93	59.96	78.10	42.03	74.32	90.97	57.64
北部地區 Northern region	82.1	95.5	69.6	78.6	94.1	63.9	58.8	77.3	41.2	74.4	91.1	58.5
臺北市 Taipei City	82.2	95.1	71.4	79.2	93.2	66.8	61.0	78.8	44.8	76.8	91.9	63.2
基隆市 Keelung City	79.4	95.2	63.2	78.5	94.2	62.1	57.2	75.2	39.8	72.4	87.4	57.3
新竹市 Hsinchu City	85.4	96.3	74.5	83.4	96.3	70.5	58.9	74.7	43.8	76.3	90.5	62.2
臺北縣 Taipei County	81.2	95.5	67.7	76.8	94.9	59.9	57.3	76.3	39.3	72.4	90.7	55.5
宜蘭縣 Yilan County	83.2	94.7	70.3	81.5	94.9	67.0	60.2	81.6	38.6	73.7	91.1	55.5
桃園縣 Taoyuan County	82.2	95.9	68.8	78.7	93.0	64.5	57.6	76.9	39.3	73.9	91.7	56.4
新竹縣 Hsinchu County	87.4	95.5	78.2	84.6	94.4	73.1	60.6	77.6	41.9	79.1	91.3	64.9
中部地區 Central region	80.7	95.0	65.5	79.5	94.0	64.0	60.6	78.9	41.6	73.5	90.3	55.6
臺中市 Taichung City	81.2	97.2	67.7	80.8	95.4	67.7	60.3	80.0	42.1	73.5	93.2	55.3
苗栗縣 Miaoli County	81.1	92.7	67.3	80.7	92.8	66.5	57.0	76.0	36.0	71.2	88.7	51.2
臺中縣 Taichung County	83.1	97.2	68.9	80.6	94.3	66.9	59.4	78.4	40.3	74.9	91.7	58.1
彰化縣 Changhua County	77.5	93.6	59.6	76.9	94.3	57.7	60.2	79.6	39.1	71.9	90.2	51.5
南投縣 Nantou County	82.1	94.7	67.5	79.7	91.9	65.7	65.0	80.4	48.3	76.6	88.4	63.1
雲林縣 Yunlin County	78.4	91.8	60.0	78.3	93.1	58.1	63.9	78.3	47.2	72.6	86.6	55.2
南部地區 Southern region	80.8	95.0	65.9	78.7	93.1	63.5	61.1	78.6	43.5	74.9	91.5	57.8
高雄市 Kaohsiung City	79.7	95.4	65.1	75.7	91.2	61.1	56.3	75.7	38.0	72.5	91.5	54.8
嘉義市 Chiayi City	80.4	94.4	67.6	77.5	93.3	62.4	56.2	73.6	39.8	73.2	90.5	56.5
臺南市 Tainan City	83.7	95.8	72.6	81.3	94.9	68.7	62.1	79.9	44.8	77.6	94.2	61.2
嘉義縣 Chiayi County	82.3	96.0	63.7	79.9	90.8	65.2	65.5	81.1	47.6	75.3	90.8	55.1
臺南縣 Tainan County	80.9	93.7	67.1	80.3	93.6	65.5	64.5	83.0	44.8	76.6	92.1	59.2
高雄縣 Kaohsiung County	82.2	95.0	67.9	80.9	94.4	66.1	62.0	76.9	47.3	75.8	89.9	61.6
屏東縣 Pingtung County	77.8	95.1	57.8	76.5	93.8	56.8	63.2	80.2	45.3	74.8	92.1	56.4
澎湖縣 Penghu County	75.6	94.3	53.5	72.1	89.2	52.0	51.5	68.9	33.7	67.5	85.7	46.2
東部地區 Eastern region	81.5	93.6	66.5	81.3	91.8	69.0	60.7	77.3	43.7	73.7	88.5	57.5
臺東縣 Taitung County	81.9	94.4	65.0	82.3	93.4	68.4	62.8	78.0	47.0	74.3	86.4	60.3
花蓮縣 Hualien County	81.3	92.9	67.5	80.6	90.7	69.3	59.3	76.8	41.5	73.4	89.9	55.6

TABLE 27. AGE LABOR FORCE PARTICIPATION RATES IN TAIWAN AREA(Cont.)

2004

Unit : %

4 5 ~ 6 4 歲 Years									6 5 歲 及 以 上 Years & over		
5 0 ~ 5 4 歲 Years			5 5 ~ 5 9 歲 Years			6 0 ~ 6 4 歲 Years			計 Both sexes	男 Male	女 Female
計 Both sexes	男 Male	女 Female	計 Both sexes	男 Male	女 Female	計 Both sexes	男 Male	女 Female			
64.31	83.65	45.00	48.63	68.49	29.10	33.49	49.88	17.97	7.42	10.83	3.93
63.4	83.6	44.1	46.1	67.0	26.2	26.5	42.8	11.7	4.5	7.0	1.8
65.8	84.2	48.9	50.5	71.3	31.3	28.1	46.6	12.1	4.6	7.5	1.6
61.8	83.7	40.7	46.0	64.7	28.2	26.1	40.7	12.8	3.2	4.4	2.0
64.7	81.8	47.9	43.6	60.7	27.5	25.2	37.4	14.9	5.3	7.5	2.9
61.2	83.3	40.1	43.6	63.7	24.2	24.6	38.3	11.6	3.8	5.7	1.8
66.8	88.0	45.2	48.8	74.3	23.4	38.6	62.3	15.2	7.4	12.4	2.5
62.5	82.6	43.5	42.1	65.0	21.2	22.3	37.4	9.0	4.7	6.9	1.7
66.6	83.8	47.8	47.9	70.8	23.6	30.1	48.5	11.3	4.2	6.4	1.9
65.2	84.3	45.0	50.1	69.9	29.8	38.8	55.9	21.8	8.5	13.2	4.0
66.2	85.7	47.6	46.0	67.7	25.8	29.5	45.7	15.8	6.4	8.9	3.8
62.8	82.8	41.1	47.4	67.8	25.2	34.0	52.3	14.7	9.0	15.4	2.7
62.6	84.0	40.9	46.1	68.5	23.5	31.9	47.4	16.8	6.9	11.1	2.4
64.6	83.9	43.8	51.3	72.0	29.3	40.5	60.6	19.6	8.4	13.6	3.7
70.6	87.8	51.2	55.3	70.8	39.3	46.2	63.4	28.8	8.2	12.6	3.9
67.9	82.1	50.7	57.8	71.9	42.5	52.0	66.3	37.4	12.0	17.8	7.2
64.9	83.2	46.2	50.9	69.4	32.4	37.7	53.4	22.6	10.2	14.1	6.4
60.4	80.7	41.3	43.6	65.7	22.0	26.0	41.5	11.4	5.0	7.3	2.5
63.4	80.6	46.8	41.8	59.2	25.4	26.6	43.2	11.8	4.2	6.5	2.1
67.1	86.0	48.2	50.4	67.8	33.4	30.4	47.7	14.3	6.9	10.6	3.4
71.1	85.9	53.1	58.8	75.4	41.2	49.3	62.2	36.8	16.8	22.7	11.7
66.4	85.1	45.9	55.0	76.0	33.5	47.1	67.1	27.8	16.5	22.8	10.6
65.0	81.7	48.5	53.7	69.2	38.5	37.0	49.0	25.2	11.8	16.0	7.1
67.0	84.8	48.0	53.5	69.7	37.1	46.1	61.7	30.4	6.3	8.8	3.7
57.7	77.4	38.7	43.1	60.8	26.5	23.1	32.6	13.6	3.4	4.6	2.3
65.2	82.7	46.9	51.3	68.8	34.4	39.7	55.1	25.0	8.3	11.0	5.1
66.1	84.3	47.5	55.5	70.2	41.5	45.3	60.4	30.7	8.9	11.6	5.9
64.6	81.7	46.5	48.4	67.9	29.5	35.7	51.3	21.0	7.9	10.6	4.6

表 28 臺灣地區教育程度別之勞動力參與率

單位：%

中華民國九十三年

地 區 別 District (or region)	總 計 Total			國 中 及 以 下					
	計 Both sexes	男 Male	女 Female	計 Both sexes	男 Male	女 Female	不 識 字 及 自 修 Illiterate & self-educated		
							計 Both sexes	男 Male	女 Female
臺灣地區 Taiwan Area	57.66	67.78	47.71	46.39	62.38	31.96	11.46	15.74	9.85
北部地區 Northern region	57.6	66.9	48.7	43.9	60.1	29.8	7.1	10.9	5.7
臺北市 Taipei City	55.8	63.9	48.3	33.8	50.9	21.1	4.5	7.4	3.7
基隆市 Keelung City	57.1	67.3	47.0	39.9	54.4	26.5	3.1	6.3	1.7
新竹市 Hsinchu City	59.8	67.4	52.5	43.1	56.7	32.1	8.7	11.0	7.6
臺北縣 Taipei County	58.3	68.6	48.5	47.6	65.3	31.7	9.3	13.0	7.9
宜蘭縣 Yilan County	56.2	67.3	44.9	48.6	65.9	32.0	9.8	17.9	6.0
桃園縣 Taoyuan County	58.4	67.4	49.4	44.1	57.1	32.9	5.5	7.5	4.6
新竹縣 Hsinchu County	59.5	67.5	51.1	40.4	53.1	29.0	4.5	8.1	3.0
中部地區 Central region	57.6	68.7	46.4	47.9	64.3	32.1	11.2	17.3	8.9
臺中市 Taichung City	58.7	68.9	49.5	42.8	61.1	29.6	8.4	11.6	7.5
苗栗縣 Miaoli County	55.5	66.4	44.1	42.9	59.1	27.7	7.3	17.3	3.8
臺中縣 Taichung County	59.6	70.0	49.3	48.9	64.7	34.1	9.4	12.7	8.1
彰化縣 Changhua County	55.8	68.5	42.9	48.1	65.8	30.4	11.0	20.1	7.5
南投縣 Nantou County	57.8	68.0	47.1	49.8	64.3	34.8	10.6	15.9	8.5
雲林縣 Yunlin County	56.4	68.3	43.6	50.9	66.2	34.8	15.6	19.6	14.1
南部地區 Southern region	57.9	68.4	47.5	47.8	63.2	34.2	15.5	19.3	14.2
高雄市 Kaohsiung City	55.8	66.0	46.1	38.6	54.8	27.0	7.8	10.7	7.1
嘉義市 Chiayi City	53.9	63.4	45.0	36.2	56.8	23.8	5.3	7.8	4.8
臺南市 Tainan City	60.0	69.2	51.4	47.5	64.2	34.8	12.5	18.8	11.0
嘉義縣 Chiayi County	58.6	69.9	46.4	53.8	68.6	38.0	18.1	19.0	17.7
臺南縣 Tainan County	59.3	70.3	48.1	51.8	67.3	37.7	19.8	26.8	17.3
高雄縣 Kaohsiung County	60.5	70.1	50.8	50.7	63.5	38.7	18.4	19.1	18.2
屏東縣 Pingtung County	56.0	68.2	43.4	47.1	62.3	32.5	13.1	17.4	11.5
澎湖縣 Penghu County	48.4	60.2	36.7	29.4	44.8	16.8	4.0	5.6	3.7
東部地區 Eastern region	56.8	66.3	46.6	48.6	62.6	33.9	11.2	13.5	9.9
臺東縣 Taitung County	57.8	67.6	47.1	52.4	65.6	38.4	14.2	17.0	12.7
花蓮縣 Hualien County	56.0	65.4	46.2	45.3	60.0	30.1	8.5	10.6	7.3

TABLE 28. EDUCATIONAL-ATTAINMENT LABOR FORCE PARTICIPATION RATES IN TAIWAN AREA

2004

Unit : %

Junior high & below						高 中 (職)								
國 小			國 中			計 Both sexes	男 Male	女 Female	高 中			高 職		
Primary			Junior high						Senior high			Vocational		
計 Both sexes	男 Male	女 Female	計 Both sexes	男 Male	女 Female				計 Both sexes	男 Male	女 Female	計 Both sexes	男 Male	女 Female
41.73	54.49	31.28	64.48	77.76	46.51	63.41	72.66	54.43	50.59	59.40	40.35	69.09	79.33	59.90
36.7	49.9	27.2	61.5	75.0	44.2	61.7	70.4	53.8	49.2	57.8	39.4	68.4	78.5	60.2
27.6	41.7	18.6	46.0	60.9	30.4	54.4	63.3	46.9	43.3	53.4	33.1	63.8	73.7	56.9
30.5	41.4	22.2	62.2	73.6	46.1	65.6	76.1	55.5	52.6	64.9	39.7	70.9	81.0	61.6
34.7	42.9	29.7	64.4	75.2	49.7	64.4	70.0	59.3	52.5	59.2	45.8	69.7	75.3	64.9
40.0	55.3	28.9	65.2	79.7	45.5	62.9	72.2	54.5	51.7	60.6	40.9	68.7	79.7	60.2
42.7	56.5	30.1	70.9	85.5	51.5	65.1	72.6	57.4	48.5	51.7	43.8	69.5	79.3	60.2
37.3	46.8	30.2	62.4	73.0	49.2	64.7	72.5	57.0	51.4	57.0	43.7	69.7	79.8	61.0
30.6	39.4	23.5	66.6	75.5	54.5	69.9	75.3	64.4	60.3	64.7	55.8	74.3	80.1	68.3
44.3	57.0	32.5	67.4	81.1	48.1	64.7	74.4	54.7	52.4	61.3	41.9	69.1	79.7	58.8
33.5	49.5	25.9	56.8	70.8	41.1	60.6	70.8	51.7	46.0	54.4	36.1	66.3	78.5	56.6
37.1	50.3	24.8	64.6	76.5	48.6	67.2	75.5	57.3	56.5	63.1	48.2	71.7	80.8	60.9
43.5	56.1	32.3	68.5	82.4	50.5	66.8	76.2	57.0	48.5	54.8	41.3	71.4	81.8	60.8
46.1	59.8	32.2	68.5	83.1	46.7	64.3	74.6	53.2	53.6	63.6	41.3	67.7	78.5	56.6
45.6	55.5	35.8	70.7	82.3	52.3	65.8	74.6	57.1	59.3	70.7	46.1	68.7	76.5	61.3
51.4	61.0	40.8	72.2	84.9	49.4	63.6	73.9	52.6	56.8	67.9	43.4	68.5	78.6	58.5
44.7	56.6	35.0	65.5	78.0	48.2	64.7	74.4	55.0	51.4	60.7	40.6	69.9	80.3	60.0
30.5	41.1	24.8	55.5	68.5	40.2	61.2	71.4	51.8	44.5	53.9	34.3	67.6	79.0	57.8
26.8	42.3	20.5	53.9	68.8	37.9	56.5	66.4	46.5	47.3	58.3	34.1	62.3	72.5	53.3
40.4	52.3	33.1	65.6	78.3	49.6	64.7	71.4	58.0	50.9	58.9	41.7	70.3	77.0	64.1
53.2	63.0	42.5	74.7	86.5	52.6	66.7	75.9	57.1	60.2	69.8	48.4	70.3	79.7	61.4
50.0	62.8	38.7	70.4	81.6	54.4	67.2	75.8	57.8	57.7	66.4	47.0	71.2	80.2	62.0
49.4	58.4	41.0	68.1	79.4	52.3	68.5	77.8	58.9	49.2	56.8	40.7	73.3	83.5	63.2
45.1	56.7	34.3	65.6	78.6	46.5	64.8	77.1	51.4	54.5	65.3	40.7	69.0	82.5	55.3
25.0	33.8	17.3	51.8	66.1	31.4	63.4	73.4	53.2	56.5	65.4	49.1	68.9	78.5	57.0
45.8	57.7	34.3	68.0	80.3	49.0	66.3	73.5	58.7	54.3	62.6	44.8	70.6	77.6	63.4
50.3	60.7	39.7	71.0	83.3	52.7	65.8	72.3	58.9	56.7	64.1	47.3	70.3	76.7	63.8
42.0	54.9	30.0	65.4	77.6	45.5	66.6	74.2	58.6	52.2	61.1	42.8	70.8	78.1	63.2

表28 臺灣地區教育程度別之勞動力參與率(續)

TABLE 28. EDUCATIONAL-ATTAINMENT LABOR FORCE PARTICIPATION RATES IN TAIWAN AREA(Cont.)

中華民國九十三年
2004

單位：% Unit：%

地 區 別 District (or region)	大 專 及 以 上 Junior college & above								
	計 Both sexes	男 Male	女 Female	專 科 Junior college			大 學 及 以 上 University & graduate school		
				計 Both sexes	男 Male	女 Female	計 Both sexes	男 Male	女 Female
臺灣地區 Taiwan Area	65.75	68.83	62.32	75.81	81.12	70.32	57.47	59.37	55.22
北部地區 Northern region	66.5	69.5	63.2	76.0	81.0	70.9	59.4	61.4	57.1
臺北市 Taipei City	64.7	68.2	61.1	71.8	77.6	66.5	60.9	63.5	58.0
基隆市 Keelung City	69.9	72.5	67.0	80.8	85.4	75.4	60.4	61.1	59.5
新竹市 Hsinchu City	70.8	73.5	67.6	78.4	82.5	74.1	65.3	67.6	62.2
臺北縣 Taipei County	66.5	68.6	64.2	76.4	80.8	71.8	57.8	58.5	56.9
宜蘭縣 Yilan County	62.3	63.3	61.2	75.5	77.4	73.4	50.4	51.1	49.6
桃園縣 Taoyuan County	69.2	73.0	64.6	80.9	85.6	75.2	56.5	59.5	52.9
新竹縣 Hsinchu County	72.9	75.5	69.4	81.0	84.4	76.5	63.4	65.2	61.0
中部地區 Central region	65.1	68.3	61.8	76.4	82.2	70.7	54.4	56.2	52.4
臺中市 Taichung City	66.0	71.0	60.7	72.8	80.7	65.8	60.4	64.2	55.8
苗栗縣 Miaoli County	65.0	65.7	64.3	79.2	79.6	78.8	49.9	50.9	48.7
臺中縣 Taichung County	67.6	69.4	65.8	80.4	85.2	76.0	53.0	53.5	52.4
彰化縣 Changhua County	61.9	65.3	58.5	74.8	82.2	67.9	49.8	50.5	49.0
南投縣 Nantou County	65.5	67.6	63.0	76.8	81.8	71.1	53.3	53.1	53.7
雲林縣 Yunlin County	62.5	66.0	58.4	74.9	80.5	68.2	52.1	53.3	50.7
南部地區 Southern region	64.8	68.2	60.8	74.9	80.7	68.7	56.1	58.2	53.3
高雄市 Kaohsiung City	63.9	67.7	59.1	72.8	78.2	66.9	57.0	60.4	52.3
嘉義市 Chiayi City	62.8	63.7	61.7	71.5	77.3	65.4	56.4	54.5	58.8
臺南市 Tainan City	67.1	70.9	62.9	78.0	85.7	70.5	59.0	60.9	56.7
嘉義縣 Chiayi County	62.8	65.1	60.0	76.1	81.4	70.2	50.2	50.5	49.7
臺南縣 Tainan County	65.4	68.9	61.2	76.6	82.2	70.0	54.5	56.4	51.9
高雄縣 Kaohsiung County	67.6	70.2	64.5	78.0	82.3	73.1	56.0	57.6	53.9
屏東縣 Pingtung County	61.7	65.9	57.0	70.5	77.9	63.2	53.3	55.5	50.7
澎湖縣 Penghu County	63.8	67.1	59.3	77.0	76.9	77.0	54.8	59.9	48.2
東部地區 Eastern region	64.2	64.9	63.4	75.8	79.3	72.0	52.0	49.8	54.4
臺東縣 Taitung County	64.6	66.5	62.5	77.6	83.2	70.7	49.7	45.8	53.8
花蓮縣 Hualien County	64.0	64.2	63.8	75.0	77.4	72.5	52.9	51.4	54.6

表29 臺灣地區婚姻狀況別之勞動力參與率

TABLE 29. MARITAL-STATUS LABOR FORCE PARTICIPATION RATES IN TAIWAN AREA

中華民國九十三年
2004

單位：% Unit：%

地 區 別 District (or region)	總 計 Total			未 婚 Never married			有 配 偶 或 同 居 Married, spouse present or cohabited			離 婚、分 居 或 喪 偶 Divorced, separated or widowed		
	計	男	女	計	男	女	計	男	女	計	男	女
	Both sexes	Male	Female	Both sexes	Male	Female	Both sexes	Male	Female	Both sexes	Male	Female
臺灣地區 Taiwan Area	57.66	67.78	47.71	56.00	56.62	55.28	61.92	76.21	47.77	35.56	50.39	28.12
北部地區 Northern region	57.6	66.9	48.7	55.6	55.5	55.7	61.8	75.3	48.7	35.3	50.1	28.6
臺北市 Taipei City	55.8	63.9	48.3	54.2	52.4	56.1	59.8	71.9	48.0	32.9	46.1	27.6
基隆市 Keelung City	57.1	67.3	47.0	58.4	60.2	56.1	60.6	74.2	47.5	31.1	45.0	23.9
新竹市 Hsinchu City	59.8	67.4	52.5	56.9	56.8	57.0	64.7	74.8	54.9	33.4	51.1	25.4
臺北縣 Taipei County	58.3	68.6	48.5	57.0	57.3	56.6	62.2	77.5	47.6	36.3	53.4	28.6
宜蘭縣 Yilan County	56.2	67.3	44.9	53.7	53.6	53.7	61.1	76.8	45.1	31.9	47.6	24.0
桃園縣 Taoyuan County	58.4	67.4	49.4	53.6	54.2	52.8	63.3	76.4	50.6	39.6	52.4	33.4
新竹縣 Hsinchu County	59.5	67.5	51.1	58.2	60.2	55.7	63.9	73.8	53.3	34.9	44.8	30.0
中部地區 Central region	57.6	68.7	46.4	55.7	56.8	54.3	62.0	77.5	46.5	35.3	51.4	26.5
臺中市 Taichung City	58.7	68.9	49.5	52.7	52.8	52.7	64.6	79.8	50.7	39.0	51.3	33.7
苗栗縣 Miaoli County	55.5	66.4	44.1	54.5	56.2	52.4	59.4	73.6	44.5	35.0	52.4	24.0
臺中縣 Taichung County	59.6	70.0	49.3	57.9	59.0	56.6	63.8	78.5	49.5	35.3	52.4	26.7
彰化縣 Changhua County	55.8	68.5	42.9	55.1	56.7	53.2	60.3	78.1	42.1	27.6	41.3	20.6
南投縣 Nantou County	57.8	68.0	47.1	57.0	58.7	54.9	60.6	74.7	46.7	48.7	65.5	34.2
雲林縣 Yunlin County	56.4	68.3	43.6	55.7	56.5	54.8	61.1	76.5	43.6	29.4	44.0	22.1
南部地區 Southern region	57.9	68.4	47.5	56.7	57.8	55.4	62.1	76.7	47.5	35.7	49.9	28.3
高雄市 Kaohsiung City	55.8	66.0	46.1	55.5	55.7	55.2	59.0	74.5	44.1	36.2	48.2	30.8
嘉義市 Chiayi City	53.9	63.4	45.0	54.3	54.2	54.4	56.8	70.9	43.3	34.3	52.4	25.7
臺南市 Tainan City	60.0	69.2	51.4	57.3	57.9	56.8	64.7	77.6	51.9	40.6	54.4	35.1
嘉義縣 Chiayi County	58.6	69.9	46.4	56.5	56.9	55.9	63.5	78.0	47.6	34.5	53.1	23.4
臺南縣 Tainan County	59.3	70.3	48.1	55.8	57.2	54.1	65.0	79.8	50.1	36.5	53.0	26.7
高雄縣 Kaohsiung County	60.5	70.1	50.8	60.1	61.7	58.0	64.3	77.3	51.3	36.1	46.9	30.3
屏東縣 Pingtung County	56.0	68.2	43.4	55.9	58.7	52.5	60.2	76.5	43.6	32.6	47.4	24.3
澎湖縣 Penghu County	48.4	60.2	36.7	54.6	55.9	53.1	49.9	65.5	34.1	19.1	31.2	13.9
東部地區 Eastern region	56.8	66.3	46.6	58.3	59.9	56.1	60.0	73.6	46.3	38.7	50.3	31.8
臺東縣 Taitung County	57.8	67.6	47.1	60.1	62.1	57.1	60.5	74.1	46.6	41.6	52.9	34.9
花蓮縣 Hualien County	56.0	65.4	46.2	57.2	58.4	55.5	59.7	73.3	46.1	36.3	48.2	29.4

表30 臺灣地區就業者之教育程度與年齡

單位：千人

中華民國九十三年

地 區 別 District (or region)	總 計 Total	教 育 程 度 Educational attainment									
		國 中 及 以 下 Junior high & below				高 中 (職) Senior high (Vocational)			大 專 及 以 上 Junior college & above		
		計 Sub- total	不 識 字 及 自 修 Illiterate & Self- educated	國 小 Primary School	國 中 Junior high	計 Sub- total	高 中 Senior high	高 職 Voca- tional	計 Sub- total	專 科 Junior college	大 學 及 以 上 University & graduate school
臺灣地區 Taiwan Area	9786	2975	105	1271	1598	3592	883	2709	3220	1677	1542
北部地區 Northern region	4276	1047	20	407	621	1552	431	1120	1677	821	856
臺北市 Taipei City	1134	127	2	42	83	342	126	216	664	258	406
基隆市 Keelung City	170	44	0	16	28	73	17	56	53	29	24
新竹市 Hsinchu City	168	38	1	14	23	58	14	44	71	33	39
臺北縣 Taipei County	1628	486	10	199	277	604	170	435	538	289	248
宜蘭縣 Yilan County	195	85	3	33	50	65	10	55	44	26	19
桃園縣 Taoyuan County	781	216	3	83	129	324	71	253	242	147	94
新竹縣 Hsinchu County	201	51	1	19	31	86	23	63	64	38	26
中部地區 Central region	2439	876	32	390	453	894	194	700	669	385	285
臺中市 Taichung City	434	72	1	23	48	159	33	125	203	101	103
苗栗縣 Miaoli County	233	83	2	36	46	96	24	72	54	34	20
臺中縣 Taichung County	667	225	5	102	118	267	40	227	174	111	63
彰化縣 Changhua County	551	235	9	110	115	195	40	155	122	71	50
南投縣 Nantou County	235	101	3	45	53	80	21	58	55	34	22
雲林縣 Yunlin County	318	159	10	75	74	97	36	62	61	34	28
南部地區 Southern region	2821	941	50	419	472	1056	238	818	824	442	382
高雄市 Kaohsiung City	638	124	3	42	79	260	53	207	253	125	128
嘉義市 Chiayi City	108	18	0	6	12	39	13	27	50	24	26
臺南市 Tainan City	341	86	3	36	48	121	29	93	134	66	68
嘉義縣 Chiayi County	251	134	9	65	61	74	24	50	43	26	17
臺南縣 Tainan County	503	213	14	101	97	171	44	127	119	69	50
高雄縣 Kaohsiung County	568	209	14	95	100	226	33	193	133	82	51
屏東縣 Pingtung County	380	148	7	71	71	150	37	113	82	45	36
澎湖縣 Penghu County	34	9	0	4	5	14	6	9	10	5	5
東部地區 Eastern region	250	111	4	55	52	90	20	70	49	30	19
臺東縣 Taitung County	104	56	2	28	26	34	10	24	15	9	5
花蓮縣 Hualien County	146	55	1	27	27	56	10	46	35	21	14

TABLE 30. EDUCATIONAL ATTAINMENT AND AGE OF EMPLOYED PERSONS IN TAIWAN AREA

2004

Unit : Thousand Persons

年															齡
Age															
1 5 ~ 2 4 歲			2 5 ~ 4 4 歲					4 5 ~ 6 4 歲					6 5 歲及以上		
Years			Years					Years					Years & over		
計	1 5 ~ 1 9 歲	2 0 ~ 2 4 歲	計	2 5 ~ 2 9 歲	3 0 ~ 3 4 歲	3 5 ~ 3 9 歲	4 0 ~ 4 4 歲	計	4 5 ~ 4 9 歲	5 0 ~ 5 4 歲	5 5 ~ 5 9 歲	6 0 ~ 6 4 歲	Years & over		
Subtotal	Years	Years	Subtotal	Years	Years	Years	Years	Subtotal	Years	Years	Years	Years	Years		
989	153	836	5768	1451	1402	1463	1453	2873	1261	921	426	265	156		
411	60	351	2584	627	635	667	655	1243	574	409	174	85	38		
75	8	67	657	148	160	172	177	389	171	130	61	28	13		
17	2	14	104	26	26	26	26	48	22	16	7	4	1		
17	3	14	105	24	27	28	26	44	21	14	6	3	2		
173	26	148	990	253	240	250	247	454	216	151	60	27	10		
21	4	17	113	28	27	29	29	57	24	18	8	7	4		
87	15	72	489	117	123	128	120	198	98	64	25	11	7		
21	3	18	127	31	32	33	31	51	23	16	7	5	2		
278	43	235	1415	369	339	353	354	699	293	219	107	80	47		
33	5	29	276	60	68	76	71	121	56	41	16	9	5		
29	5	24	133	35	32	32	34	65	27	20	10	8	6		
86	14	72	394	106	93	98	98	178	82	56	25	15	8		
69	11	58	312	88	75	73	75	159	65	49	25	20	12		
27	4	23	129	32	31	32	34	74	29	23	12	10	5		
34	5	30	171	48	40	41	41	101	35	30	19	18	12		
273	44	230	1626	420	392	406	408	855	362	270	132	91	66		
53	7	46	387	99	97	97	94	192	87	64	28	14	6		
9	1	8	66	16	16	17	16	31	14	10	5	3	1		
34	6	28	202	50	48	51	52	101	46	33	15	8	4		
25	4	20	135	35	32	34	34	78	28	24	13	12	13		
51	9	42	279	72	64	69	74	152	64	45	23	20	21		
63	11	51	324	86	79	79	80	168	70	54	27	17	13		
36	5	31	214	56	51	54	53	123	49	38	20	17	6		
3	1	2	20	5	5	5	5	10	4	3	2	1	0		
26	5	21	143	35	35	36	36	76	31	23	12	9	6		
11	2	9	59	14	15	15	15	32	13	10	5	4	3		
15	3	12	84	21	21	21	21	44	19	14	7	5	3		

表30 臺灣地區就業者之教育程度與年齡(續)

單位：%

中華民國九十三年

地 區 別 District (or region)	總 計 Total	教 育 程 度 Educational attainment									
		國 中 及 以 下 Junior high & below				高 中 (職) Senior high (Vocational)			大 專 及 以 上 Junior college & above		
		計 Sub- total	不 識 字 及 自 修 Illiterate & Self- educated	國 小 Primary School	國 中 Junior high	計 Sub- total	高 中 Senior high	高 職 Voca- tional	計 Sub- total	專 科 Junior college	大 學 及 以 上 University & graduate school
臺灣地區 Taiwan Area	100.00	30.40	1.08	12.99	16.33	36.70	9.02	27.68	32.90	17.14	15.76
北部地區 Northern region	100.00	24.49	0.47	9.51	14.52	36.29	10.09	26.20	39.22	19.19	20.03
臺北市 Taipei City	100.00	11.21	0.17	3.72	7.33	30.18	11.16	19.02	58.61	22.75	35.86
基隆市 Keelung City	100.00	25.86	0.24	9.35	16.27	42.82	9.98	32.84	31.32	17.21	14.11
新竹市 Hsinchu City	100.00	22.87	0.66	8.58	13.63	34.59	8.58	26.01	42.54	19.55	22.99
臺北縣 Taipei County	100.00	29.83	0.59	12.23	17.02	37.12	10.42	26.70	33.05	17.78	15.26
宜蘭縣 Yilan County	100.00	43.82	1.46	16.87	25.48	33.38	5.24	28.14	22.80	13.17	9.63
桃園縣 Taoyuan County	100.00	27.61	0.42	10.65	16.53	41.45	9.08	32.37	30.94	18.84	12.10
新竹縣 Hsinchu County	100.00	25.54	0.40	9.51	15.64	42.62	11.28	31.34	31.84	19.07	12.76
中部地區 Central region	100.00	35.90	1.30	16.01	18.59	36.65	7.95	28.71	27.45	15.77	11.68
臺中市 Taichung City	100.00	16.68	0.34	5.26	11.07	36.53	7.67	28.86	46.79	23.19	23.60
苗栗縣 Miaoli County	100.00	35.73	0.91	15.23	19.59	41.14	10.08	31.06	23.13	14.63	8.49
臺中縣 Taichung County	100.00	33.78	0.80	15.27	17.71	40.08	5.96	34.13	26.14	16.67	9.47
彰化縣 Changhua County	100.00	42.55	1.64	20.03	20.88	35.39	7.27	28.12	22.06	12.95	9.11
南投縣 Nantou County	100.00	42.82	1.44	18.96	22.42	33.81	9.03	24.78	23.37	14.24	9.14
雲林縣 Yunlin County	100.00	50.10	3.28	23.64	23.18	30.64	11.29	19.35	19.27	10.60	8.67
南部地區 Southern region	100.00	33.35	1.78	14.85	16.72	37.45	8.44	29.02	29.20	15.67	13.53
高雄市 Kaohsiung City	100.00	19.48	0.53	6.62	12.32	40.80	8.29	32.51	39.73	19.66	20.07
嘉義市 Chiayi City	100.00	16.63	0.36	5.16	11.11	36.73	11.85	24.88	46.64	22.59	24.05
臺南市 Tainan City	100.00	25.30	0.77	10.50	14.03	35.53	8.37	27.16	39.17	19.34	19.83
嘉義縣 Chiayi County	100.00	53.29	3.47	25.71	24.11	29.59	9.65	19.94	17.12	10.18	6.94
臺南縣 Tainan County	100.00	42.29	2.86	20.09	19.33	34.10	8.83	25.27	23.61	13.72	9.90
高雄縣 Kaohsiung County	100.00	36.82	2.41	16.78	17.63	39.74	5.75	33.99	23.44	14.40	9.04
屏東縣 Pingtung County	100.00	38.99	1.78	18.57	18.63	39.52	9.71	29.81	21.50	11.91	9.59
澎湖縣 Penghu County	100.00	26.74	0.65	11.70	14.39	42.65	16.83	25.82	30.61	14.81	15.80
東部地區 Eastern region	100.00	44.52	1.44	21.95	20.93	35.93	7.89	28.04	19.75	12.05	7.70
臺東縣 Taitung County	100.00	53.54	2.05	26.87	24.61	32.46	9.17	23.30	14.00	9.10	4.90
花蓮縣 Hualien County	100.00	37.75	1.00	18.45	18.31	38.40	6.98	31.42	23.85	14.15	9.70

TABLE 30. EDUCATIONAL ATTAINMENT AND AGE OF EMPLOYED PERSONS IN TAIWAN AREA(Cont.)

2004

Unit : %

年														齡
Age														6 5歲及以上 Years & over
1 5 ~ 2 4 歲 Years			2 5 ~ 4 4 歲 Years					4 5 ~ 6 4 歲 Years						
計	1 5 ~ 1 9 歲	2 0 ~ 2 4 歲	計	2 5 ~ 2 9 歲	3 0 ~ 3 4 歲	3 5 ~ 3 9 歲	4 0 ~ 4 4 歲	計	4 5 ~ 4 9 歲	5 0 ~ 5 4 歲	5 5 ~ 5 9 歲	6 0 ~ 6 4 歲	Years & over	
Subtotal	Years	Years	Subtotal	Years	Years	Years	Years	Subtotal	Years	Years	Years	Years	Years	
10.10	1.56	8.55	58.94	14.83	14.32	14.95	14.85	29.36	12.88	9.41	4.35	2.71	1.60	
9.61	1.41	8.20	60.43	14.66	14.86	15.59	15.32	29.07	13.43	9.56	4.07	2.00	0.89	
6.58	0.67	5.92	57.92	13.02	14.15	15.17	15.58	34.35	15.05	11.44	5.39	2.47	1.15	
9.83	1.30	8.52	61.00	15.18	15.02	15.29	15.51	28.46	13.17	9.37	3.83	2.08	0.71	
10.30	1.74	8.56	62.58	14.47	16.03	16.69	15.40	26.08	12.30	8.51	3.48	1.79	1.04	
10.65	1.57	9.08	60.84	15.57	14.75	15.37	15.15	27.92	13.26	9.28	3.69	1.69	0.59	
10.67	1.92	8.75	57.89	14.40	13.79	14.90	14.80	29.46	12.23	9.27	4.20	3.75	1.99	
11.14	1.94	9.20	62.63	15.01	15.79	16.42	15.40	25.39	12.50	8.22	3.26	1.42	0.84	
10.58	1.59	8.99	62.95	15.24	15.99	16.55	15.16	25.45	11.66	7.78	3.52	2.50	1.02	
11.41	1.78	9.63	58.02	15.14	13.89	14.49	14.50	28.64	12.01	8.97	4.40	3.27	1.93	
7.67	1.04	6.63	63.50	13.86	15.66	17.52	16.46	27.79	12.79	9.35	3.68	1.96	1.05	
12.25	2.13	10.12	57.20	14.95	13.70	13.85	14.71	27.95	11.56	8.60	4.43	3.37	2.60	
12.95	2.13	10.82	59.08	15.85	13.91	14.70	14.64	26.74	12.29	8.45	3.71	2.28	1.22	
12.52	2.02	10.50	56.58	16.04	13.65	13.27	13.61	28.82	11.71	8.89	4.60	3.62	2.09	
11.35	1.62	9.73	54.97	13.79	13.09	13.79	14.31	31.48	12.30	9.72	5.13	4.35	2.19	
10.81	1.52	9.29	53.66	15.00	12.62	12.99	13.04	31.89	11.01	9.36	5.88	5.64	3.64	
9.69	1.55	8.14	57.66	14.88	13.90	14.40	14.48	30.32	12.84	9.58	4.69	3.21	2.33	
8.26	1.11	7.15	60.64	15.51	15.18	15.20	14.76	30.14	13.67	9.97	4.35	2.15	0.96	
8.58	0.90	7.68	61.31	15.09	15.14	15.81	15.27	29.09	12.93	9.44	4.25	2.47	1.01	
9.95	1.66	8.29	59.09	14.67	14.18	14.94	15.30	29.70	13.41	9.68	4.32	2.28	1.27	
9.87	1.75	8.12	53.82	14.04	12.61	13.70	13.48	31.15	11.34	9.52	5.36	4.93	5.17	
10.14	1.72	8.43	55.43	14.36	12.69	13.71	14.67	30.19	12.64	8.94	4.67	3.94	4.24	
11.03	1.98	9.05	57.12	15.12	13.93	13.98	14.09	29.52	12.40	9.44	4.76	2.92	2.33	
9.47	1.30	8.18	56.39	14.77	13.40	14.17	14.06	32.50	12.83	10.03	5.16	4.48	1.63	
9.46	2.34	7.11	60.35	15.83	15.50	14.94	14.09	28.82	12.40	9.34	4.78	2.30	1.37	
10.39	2.01	8.38	57.00	13.88	14.09	14.53	14.50	30.35	12.55	9.31	4.83	3.66	2.26	
10.28	1.94	8.33	56.55	13.50	14.12	14.62	14.31	30.73	12.17	9.17	5.18	4.20	2.45	
10.46	2.05	8.41	57.31	14.14	14.08	14.46	14.64	30.09	12.82	9.41	4.59	3.28	2.13	

表31 臺灣地區就業者之行業

單位：千人

中華民國九十三年

年 月 別 Year & month	總 計 Total			農、林、漁、牧業 Agriculture, forestry, fishing & animal husbandry			工 業		
							合 計 Subtotal		
	計 Both sexes	男 Male	女 Female	計 Both sexes	男 Male	女 Female	計 Both sexes	男 Male	女 Female
臺灣地區 Taiwan Area	9786	5680	4106	642	458	184	3446	2330	1116
北部地區 Northern region	4276	2421	1855	61	53	8	1485	979	506
臺北市 Taipei City	1134	617	517	3	2	0	219	154	65
基隆市 Keelung City	170	99	71	1	1	0	49	35	14
新竹市 Hsinchu City	168	92	76	2	1	0	68	42	26
臺北縣 Taipei County	1628	933	694	14	12	2	614	410	204
宜蘭縣 Yilan County	195	117	78	18	15	2	67	46	21
桃園縣 Taoyuan County	781	446	334	16	14	2	370	231	139
新竹縣 Hsinchu County	201	117	85	8	7	1	98	61	37
中部地區 Central region	2439	1454	985	251	180	71	942	636	306
臺中市 Taichung City	434	242	192	5	4	1	115	82	33
苗栗縣 Miaoli County	233	143	90	20	17	4	106	70	36
臺中縣 Taichung County	667	388	278	38	28	10	315	205	110
彰化縣 Changhua County	551	340	211	65	50	16	248	163	85
南投縣 Nantou County	235	142	94	47	34	14	62	44	18
雲林縣 Yunlin County	318	198	120	75	49	27	96	71	25
南部地區 Southern region	2821	1655	1166	287	196	92	961	667	294
高雄市 Kaohsiung City	638	365	273	6	5	1	199	146	53
嘉義市 Chiayi City	108	61	47	2	1	0	25	18	7
臺南市 Tainan City	341	191	150	7	5	2	120	79	41
嘉義縣 Chiayi County	251	155	97	68	43	25	76	55	21
臺南縣 Tainan County	503	298	204	67	47	21	215	138	77
高雄縣 Kaohsiung County	568	331	237	57	38	19	218	149	69
屏東縣 Pingtung County	380	234	146	78	55	23	102	77	25
澎湖縣 Penghu County	34	21	13	3	2	0	6	5	1
東部地區 Eastern region	250	150	100	43	29	14	58	48	10
臺東縣 Taitung County	104	63	41	26	16	10	23	19	4
花蓮縣 Hualien County	146	87	59	17	13	3	35	28	6

TABLE 31. INDUSTRY OF EMPLOYED PERSONS IN TAIWAN AREA

2004

Unit : Thousand Persons

Goods-producing industries								
礦業及土石採取業 Mining & quarrying			製 造 業 Manufacturing			水 電 燃 氣 業 Electricity, gas & water		
計 Both sexes	男 Male	女 Female	計 Both sexes	男 Male	女 Female	計 Both sexes	男 Male	女 Female
7	6	1	2671	1640	1032	35	29	5
2	1	0	1165	695	469	16	14	2
0	0	0	156	101	55	6	5	1
-	-	-	34	21	13	1	1	0
0	0	0	54	30	24	1	1	0
0	0	0	472	282	190	6	5	1
1	0	0	45	26	19	1	1	0
0	0	-	321	188	133	2	2	0
0	0	-	83	47	36	1	0	0
3	3	1	753	465	288	8	7	1
0	0	0	85	57	28	2	2	0
2	1	0	82	48	34	1	1	0
0	0	-	264	158	105	2	2	0
0	0	0	215	132	82	1	1	0
1	0	0	44	28	16	1	1	0
0	0	0	64	41	23	1	1	0
1	1	0	728	461	267	10	8	2
0	0	-	146	99	46	3	3	0
0	0	-	19	13	6	1	0	0
-	-	-	102	63	39	1	1	0
0	0	-	52	33	19	1	1	0
-	-	-	176	103	73	1	1	0
0	0	0	169	106	62	2	1	0
1	1	0	64	42	21	1	1	0
-	-	-	2	2	1	0	0	0
1	1	0	26	18	7	1	1	0
1	0	0	9	7	3	0	0	0
0	0	0	16	12	5	0	0	0

表31 臺灣地區就業者之行業(續1)

單位：千人

中華民國九十三年

年 月 別 Year & month	工 業 Goods-producing industries			服 務 業					
	營 造 業 Construction			合 計 Subtotal			批 發 及 零 售 業 Trade		
	計 Both sexes	男 Male	女 Female	計 Both sexes	男 Male	女 Female	計 Both sexes	男 Male	女 Female
臺灣地區 Taiwan Area	732	655	77	5698	2892	2806	1727	895	832
北部地區 Northern region	302	269	33	2731	1389	1342	798	408	390
臺北市 Taipei City	57	48	9	912	460	452	273	141	132
基隆市 Keelung City	14	13	1	120	63	57	32	16	16
新竹市 Hsinchu City	12	11	2	98	49	49	28	15	13
臺北縣 Taipei County	137	123	14	1000	511	488	293	148	145
宜蘭縣 Yilan County	21	19	1	110	56	55	34	17	17
桃園縣 Taoyuan County	46	41	5	395	201	194	112	59	54
新竹縣 Hsinchu County	15	14	1	95	49	46	25	13	13
中部地區 Central region	177	162	16	1246	637	608	404	215	189
臺中市 Taichung City	28	23	5	314	156	158	101	54	47
苗栗縣 Miaoli County	22	20	2	107	57	50	32	17	15
臺中縣 Taichung County	49	45	4	314	155	158	99	50	49
彰化縣 Changhua County	32	29	2	238	127	111	81	46	35
南投縣 Nantou County	16	15	1	126	64	63	40	20	20
雲林縣 Yunlin County	31	30	2	146	78	68	50	27	23
南部地區 Southern region	222	197	25	1572	792	780	481	250	231
高雄市 Kaohsiung City	51	44	7	432	214	218	135	70	65
嘉義市 Chiayi City	5	5	1	81	41	40	24	13	10
臺南市 Tainan City	17	15	2	214	107	107	66	36	30
嘉義縣 Chiayi County	23	21	2	108	57	51	36	19	17
臺南縣 Tainan County	38	34	4	220	113	107	66	35	31
高雄縣 Kaohsiung County	48	41	6	292	143	149	92	45	47
屏東縣 Pingtung County	37	33	4	199	102	97	58	30	28
澎湖縣 Penghu County	3	3	0	25	14	11	5	2	3
東部地區 Eastern region	31	28	3	150	74	76	44	21	22
臺東縣 Taitung County	13	12	1	55	28	27	16	8	8
花蓮縣 Hualien County	18	16	2	95	45	49	28	13	14

TABLE 31. INDUSTRY OF EMPLOYED PERSONS IN TAIWAN AREA(Cont.1)

2004

Unit : Thousand Persons

Services-producing industries											
住宿及餐飲業 Accommodation & eating-drinking places			運輸、倉儲及通信業 Transportation, storage & communication			金融及保險業 Finance & insurance			不動產及租賃業 Real estate & rental & leasing		
計 Both sexes	男 Male	女 Female	計 Both sexes	男 Male	女 Female	計 Both sexes	男 Male	女 Female	計 Both sexes	男 Male	女 Female
602	260	342	489	382	107	386	158	228	74	46	27
261	119	142	270	204	65	223	92	131	33	20	13
66	32	35	79	54	26	95	39	57	12	8	5
10	4	6	23	18	5	8	3	5	1	1	1
11	5	6	6	5	1	6	2	4	1	1	0
108	50	58	100	78	22	80	34	46	10	6	4
12	5	7	9	8	1	5	2	3	1	1	0
44	18	25	45	36	9	24	10	14	6	4	3
11	5	6	7	6	1	4	2	2	1	1	0
134	61	73	82	66	16	71	29	42	20	13	7
33	14	18	18	13	5	24	10	14	8	5	3
10	5	5	10	8	2	5	2	3	2	1	0
36	15	20	25	20	5	17	6	11	5	3	2
25	12	12	15	12	3	13	5	8	3	1	1
15	6	9	7	6	1	5	2	3	1	1	0
16	8	8	8	7	1	7	3	4	2	1	0
187	72	115	125	102	24	85	34	50	19	12	7
45	16	29	43	33	10	24	9	15	6	4	3
9	4	5	4	4	1	6	2	4	1	1	0
24	10	14	11	8	3	14	6	8	2	2	1
13	6	7	7	6	1	5	2	3	1	1	0
29	11	17	17	14	2	12	5	7	2	1	1
38	13	25	26	22	4	13	5	8	4	3	1
27	11	16	15	12	2	10	4	6	2	1	1
2	1	1	2	2	1	1	0	0	0	0	0
20	8	12	12	10	2	7	3	5	1	1	0
8	3	4	4	4	0	3	1	2	0	0	0
12	4	7	8	6	1	5	2	3	1	1	0

表3 1 臺灣地區就業者之行業(續2)

單位：千人

中華民國九十三年

年 月 別 Year & month	服 務 業								
	專業、科學及技術服務業 Professional, scientific & technical services			教育服務業 Educational services			醫療保健及社會福利服務業 Health care & social welfare services		
	計	男	女	計	男	女	計	男	女
	Both sexes	Male	Female	Both sexes	Male	Female	Both sexes	Male	Female
臺灣地區 Taiwan Area	302	165	137	533	178	355	305	91	214
北部地區 Northern region	192	106	86	233	76	158	126	39	87
臺北市 Taipei City	85	50	35	81	29	52	47	18	30
基隆市 Keelung City	7	3	4	9	3	6	4	1	3
新竹市 Hsinchu City	8	5	3	12	4	8	4	1	3
臺北縣 Taipei County	64	32	32	75	23	52	40	12	28
宜蘭縣 Yilan County	4	2	2	10	4	7	7	2	5
桃園縣 Taoyuan County	19	11	8	35	10	25	19	4	15
新竹縣 Hsinchu County	4	2	2	11	3	8	5	1	4
中部地區 Central region	50	26	25	129	43	86	73	21	52
臺中市 Taichung City	18	10	8	34	12	22	19	7	12
苗栗縣 Miaoli County	4	2	2	10	3	7	6	1	5
臺中縣 Taichung County	13	6	6	30	9	21	17	4	13
彰化縣 Changhua County	8	3	5	28	10	19	14	5	10
南投縣 Nantou County	5	2	2	12	4	8	8	2	5
雲林縣 Yunlin County	4	2	2	14	5	9	8	2	6
南部地區 Southern region	56	31	25	159	56	103	96	28	68
高雄市 Kaohsiung City	19	11	8	42	14	29	25	8	17
嘉義市 Chiayi City	3	2	1	11	4	7	6	2	4
臺南市 Tainan City	9	5	4	28	10	19	12	5	8
嘉義縣 Chiayi County	2	1	1	9	4	6	7	2	5
臺南縣 Tainan County	6	3	3	24	9	15	15	4	11
高雄縣 Kaohsiung County	9	5	5	23	9	15	16	4	12
屏東縣 Pingtung County	6	3	3	18	6	12	12	3	10
澎湖縣 Penghu County	0	0	0	3	1	2	1	0	1
東部地區 Eastern region	4	2	2	11	4	8	9	3	7
臺東縣 Taitung County	1	1	1	3	1	2	3	1	3
花蓮縣 Hualien County	3	1	2	8	3	5	6	2	4

TABLE 31. INDUSTRY OF EMPLOYED PERSONS IN TAIWAN AREA(Cont.2)

2004

Unit : Thousand Persons

Services-producing industries								
文化、運動及休閒服務業 Cultural, sporting & recreational services			其他服務業 Other services			公共行政業 Public administration		
計 Both sexes	男 Male	女 Female	計 Both sexes	男 Male	女 Female	計 Both sexes	男 Male	女 Female
192	98	94	716	392	324	373	228	145
110	55	54	325	179	147	159	90	69
37	18	19	79	45	35	55	27	28
3	1	2	15	8	7	8	5	3
3	2	1	14	7	7	5	3	3
46	24	22	131	72	59	54	32	22
3	1	2	17	9	8	8	5	3
12	7	5	54	29	26	23	14	9
4	2	2	15	9	6	6	4	2
33	18	15	166	94	72	83	52	31
7	3	4	33	16	17	19	11	8
4	2	2	16	9	7	8	5	3
10	5	5	47	28	20	16	9	7
5	3	2	31	19	12	16	11	5
5	3	2	16	9	7	14	8	5
3	2	1	23	13	10	11	8	4
45	22	22	205	110	95	114	75	40
13	5	7	52	28	24	27	16	10
2	1	1	8	4	4	6	3	3
7	4	3	28	14	14	12	7	5
3	2	1	15	9	7	9	6	3
6	3	3	29	16	13	15	11	4
8	4	4	45	24	21	18	12	7
6	3	3	26	14	12	20	14	5
1	0	0	2	1	1	7	5	2
5	2	3	19	10	10	17	11	6
2	1	1	7	3	3	8	5	3
4	2	2	13	6	6	9	5	3

表3 1 臺灣地區就業者之行業(續3)

單位：%

中華民國九十三年

年 月 別 Year & month	總 計 Total			農、林、漁、牧業 Agriculture, forestry, fishing & animal husbandry			工 業 Subtotal		
	計 Both sexes	男 Male	女 Female	計 Both sexes	男 Male	女 Female	計 Both sexes	男 Male	女 Female
臺灣地區 Taiwan Area	100.00	58.04	41.96	6.56	4.68	1.88	35.21	23.81	11.40
北部地區 Northern region	100.00	56.62	43.38	1.42	1.24	0.19	34.72	22.90	11.82
臺北市 Taipei City	100.00	54.40	45.60	0.25	0.21	0.04	19.30	13.60	5.70
基隆市 Keelung City	100.00	58.37	41.63	0.52	0.48	0.04	28.84	20.67	8.17
新竹市 Hsinchu City	100.00	54.84	45.16	1.11	0.89	0.22	40.33	24.77	15.55
臺北縣 Taipei County	100.00	57.33	42.67	0.84	0.74	0.10	37.74	25.18	12.56
宜蘭縣 Yilan County	100.00	60.09	39.91	9.02	7.75	1.28	34.32	23.74	10.59
桃園縣 Taoyuan County	100.00	57.16	42.84	2.07	1.85	0.23	47.35	29.57	17.78
新竹縣 Hsinchu County	100.00	57.97	42.03	3.87	3.26	0.61	48.78	30.41	18.36
中部地區 Central region	100.00	59.60	40.40	10.31	7.40	2.91	38.62	26.07	12.54
臺中市 Taichung City	100.00	55.73	44.27	1.12	0.87	0.25	26.55	18.91	7.63
苗栗縣 Miaoli County	100.00	61.43	38.57	8.76	7.08	1.68	45.37	30.04	15.33
臺中縣 Taichung County	100.00	58.27	41.73	5.74	4.26	1.48	47.21	30.71	16.50
彰化縣 Changhua County	100.00	61.71	38.29	11.84	8.98	2.85	44.98	29.63	15.34
南投縣 Nantou County	100.00	60.16	39.84	20.07	14.27	5.80	26.24	18.75	7.49
雲林縣 Yunlin County	100.00	62.30	37.70	23.72	15.28	8.44	30.27	22.48	7.79
南部地區 Southern region	100.00	58.67	41.33	10.18	6.94	3.25	34.08	23.66	10.42
高雄市 Kaohsiung City	100.00	57.24	42.76	0.93	0.73	0.20	31.29	22.92	8.37
嘉義市 Chiayi City	100.00	56.46	43.54	1.65	1.37	0.28	23.14	16.97	6.17
臺南市 Tainan City	100.00	56.01	43.99	2.00	1.45	0.55	35.11	23.11	12.00
嘉義縣 Chiayi County	100.00	61.54	38.46	26.88	17.09	9.78	30.08	21.74	8.34
臺南縣 Tainan County	100.00	59.36	40.64	13.36	9.27	4.09	42.81	27.52	15.29
高雄縣 Kaohsiung County	100.00	58.24	41.76	10.12	6.71	3.41	38.44	26.28	12.17
屏東縣 Pingtung County	100.00	61.64	38.36	20.52	14.39	6.13	26.93	20.29	6.64
澎湖縣 Penghu County	100.00	62.13	37.87	8.13	6.97	1.16	18.37	15.04	3.33
東部地區 Eastern region	100.00	59.99	40.01	17.04	11.58	5.46	23.08	19.01	4.07
臺東縣 Taitung County	100.00	60.59	39.41	24.96	15.02	9.94	22.04	18.43	3.60
花蓮縣 Hualien County	100.00	59.56	40.44	11.40	9.13	2.27	23.82	19.42	4.40

TABLE 31. INDUSTRY OF EMPLOYED PERSONS IN TAIWAN AREA(Cont.3)

2004

Unit : %

Goods-producing industries								
礦業及土石採取業 Mining & quarrying			製 造 業 Manufacturing			水 電 燃 氣 業 Electricity, gas & water		
計 Both sexes	男 Male	女 Female	計 Both sexes	男 Male	女 Female	計 Both sexes	男 Male	女 Female
0.08	0.06	0.01	27.30	16.76	10.54	0.35	0.30	0.05
0.04	0.03	0.01	27.23	16.25	10.98	0.38	0.32	0.06
0.00	0.00	0.00	13.79	8.95	4.84	0.49	0.42	0.07
-	-	-	19.96	12.56	7.40	0.37	0.31	0.06
0.09	0.07	0.02	32.43	18.09	14.34	0.41	0.31	0.10
0.02	0.01	0.00	28.98	17.30	11.69	0.35	0.31	0.04
0.34	0.23	0.11	22.87	13.22	9.65	0.38	0.31	0.07
0.03	0.03	-	41.12	24.04	17.08	0.29	0.23	0.06
0.12	0.12	-	41.02	23.32	17.71	0.28	0.24	0.04
0.14	0.11	0.03	30.88	19.07	11.81	0.33	0.27	0.05
0.03	0.02	0.01	19.60	13.14	6.46	0.45	0.40	0.05
0.66	0.52	0.14	35.12	20.75	14.37	0.34	0.25	0.08
0.03	0.03	-	39.56	23.74	15.82	0.31	0.24	0.07
0.07	0.06	0.00	38.94	24.03	14.91	0.25	0.23	0.02
0.29	0.15	0.14	18.74	11.95	6.79	0.35	0.26	0.09
0.13	0.13	0.00	19.97	12.80	7.17	0.29	0.25	0.04
0.05	0.04	0.01	25.82	16.36	9.46	0.35	0.30	0.05
0.01	0.01	-	22.83	15.54	7.29	0.44	0.41	0.03
0.07	0.07	-	17.57	12.16	5.41	0.51	0.37	0.14
-	-	-	29.85	18.47	11.38	0.40	0.34	0.05
0.02	0.02	-	20.55	13.11	7.44	0.28	0.26	0.01
-	-	-	34.99	20.49	14.50	0.25	0.20	0.05
0.09	0.05	0.04	29.70	18.71	10.98	0.29	0.23	0.05
0.19	0.17	0.02	16.78	11.15	5.63	0.32	0.28	0.04
-	-	-	6.92	5.08	1.85	1.19	0.51	0.68
0.41	0.38	0.02	10.19	7.28	2.91	0.27	0.23	0.04
0.50	0.47	0.03	8.81	6.28	2.53	0.23	0.18	0.05
0.34	0.32	0.02	11.17	8.00	3.17	0.30	0.27	0.03

表31 臺灣地區就業者之行業(續4)

單位：%

中華民國九十三年

年 月 別 Year & month	工 業 Goods-producing industries			服 務 業					
	營 造 業 Construction			合 計 Subtotal			批 發 及 零 售 業 Trade		
	計 Both sexes	男 Male	女 Female	計 Both sexes	男 Male	女 Female	計 Both sexes	男 Male	女 Female
臺灣地區 Taiwan Area	7.48	6.69	0.79	58.23	29.56	28.67	17.65	9.15	8.50
北部地區 Northern region	7.07	6.29	0.78	63.86	32.49	31.37	18.66	9.54	9.11
臺北市 Taipei City	5.02	4.23	0.79	80.45	40.59	39.86	24.11	12.46	11.65
基隆市 Keelung City	8.51	7.81	0.70	70.64	37.21	33.42	18.63	9.38	9.25
新竹市 Hsinchu City	7.39	6.30	1.09	58.57	29.18	29.39	16.79	8.78	8.00
臺北縣 Taipei County	8.39	7.56	0.84	61.42	31.41	30.01	18.00	9.08	8.92
宜蘭縣 Yilan County	10.73	9.98	0.76	56.65	28.60	28.05	17.25	8.69	8.56
桃園縣 Taoyuan County	5.91	5.27	0.64	50.58	25.74	24.83	14.40	7.54	6.86
新竹縣 Hsinchu County	7.35	6.74	0.62	47.35	24.29	23.06	12.64	6.25	6.39
中部地區 Central region	7.28	6.63	0.65	51.07	26.13	24.94	16.55	8.82	7.73
臺中市 Taichung City	6.47	5.35	1.12	72.34	35.95	36.39	23.32	12.47	10.85
苗栗縣 Miaoli County	9.25	8.52	0.74	45.87	24.31	21.56	13.72	7.29	6.42
臺中縣 Taichung County	7.31	6.69	0.62	47.05	23.30	23.75	14.91	7.49	7.42
彰化縣 Changhua County	5.72	5.31	0.41	43.19	23.09	20.10	14.70	8.42	6.29
南投縣 Nantou County	6.86	6.40	0.47	53.69	27.14	26.55	17.07	8.69	8.38
雲林縣 Yunlin County	9.87	9.30	0.57	46.01	24.54	21.48	15.66	8.56	7.11
南部地區 Southern region	7.86	6.97	0.90	55.73	28.08	27.65	17.07	8.88	8.19
高雄市 Kaohsiung City	8.01	6.96	1.05	67.78	33.59	34.19	21.13	10.97	10.16
嘉義市 Chiayi City	5.00	4.38	0.62	75.21	38.12	37.09	22.19	12.52	9.67
臺南市 Tainan City	4.86	4.29	0.56	62.89	31.45	31.44	19.33	10.59	8.74
嘉義縣 Chiayi County	9.24	8.35	0.89	43.05	22.71	20.34	14.49	7.70	6.79
臺南縣 Tainan County	7.57	6.82	0.74	43.83	22.57	21.25	13.15	7.00	6.15
高雄縣 Kaohsiung County	8.37	7.28	1.09	51.44	25.25	26.19	16.13	7.84	8.29
屏東縣 Pingtung County	9.64	8.70	0.94	52.55	26.96	25.59	15.21	7.82	7.40
澎湖縣 Penghu County	10.26	9.45	0.80	73.50	40.12	33.38	15.54	6.72	8.82
東部地區 Eastern region	12.21	11.11	1.10	59.88	29.40	30.48	17.50	8.54	8.96
臺東縣 Taitung County	12.49	11.51	0.99	53.01	27.14	25.86	15.61	7.92	7.69
花蓮縣 Hualien County	12.01	10.83	1.18	64.78	31.01	33.77	18.84	8.98	9.87

TABLE 31. INDUSTRY OF EMPLOYED PERSONS IN TAIWAN AREA(Cont.4)

2004

Unit : %

Services-producing industries											
住宿及餐飲業 Accommodation & eating-drinking places			運輸、倉儲及通信業 Transportation, storage & communication			金融及保險業 Finance & insurance			不動產及租賃業 Real estate & rental & leasing		
計 Both sexes	男 Male	女 Female	計 Both sexes	男 Male	女 Female	計 Both sexes	男 Male	女 Female	計 Both sexes	男 Male	女 Female
6.15	2.65	3.49	5.00	3.90	1.10	3.95	1.61	2.33	0.75	0.47	0.28
6.11	2.79	3.32	6.31	4.78	1.53	5.21	2.15	3.06	0.78	0.48	0.30
5.83	2.79	3.05	6.99	4.73	2.26	8.40	3.42	4.99	1.09	0.67	0.42
5.96	2.46	3.50	13.69	10.56	3.12	4.56	1.69	2.87	0.69	0.39	0.30
6.32	3.01	3.31	3.66	2.83	0.83	3.60	1.42	2.19	0.55	0.32	0.23
6.61	3.08	3.53	6.14	4.80	1.34	4.92	2.11	2.81	0.62	0.39	0.23
6.21	2.76	3.45	4.75	4.04	0.71	2.77	0.99	1.78	0.47	0.34	0.13
5.58	2.36	3.23	5.76	4.61	1.14	3.10	1.25	1.85	0.82	0.45	0.37
5.57	2.35	3.22	3.60	3.09	0.51	2.09	1.00	1.10	0.74	0.53	0.21
5.50	2.50	3.01	3.37	2.70	0.67	2.92	1.18	1.74	0.82	0.55	0.27
7.50	3.29	4.21	4.12	2.95	1.17	5.43	2.24	3.20	1.88	1.26	0.61
4.35	2.10	2.25	4.19	3.52	0.67	2.29	0.98	1.31	0.74	0.55	0.20
5.34	2.27	3.07	3.69	3.00	0.69	2.55	0.92	1.63	0.76	0.49	0.26
4.48	2.25	2.22	2.66	2.17	0.50	2.39	0.89	1.49	0.47	0.27	0.20
6.34	2.69	3.65	2.99	2.39	0.60	2.11	1.02	1.09	0.41	0.31	0.10
5.11	2.45	2.66	2.59	2.27	0.31	2.26	1.02	1.23	0.48	0.38	0.11
6.61	2.55	4.06	4.44	3.60	0.84	3.00	1.22	1.78	0.68	0.41	0.26
7.02	2.48	4.53	6.70	5.11	1.59	3.83	1.46	2.37	1.00	0.56	0.44
8.49	3.69	4.80	4.11	3.28	0.84	5.18	1.82	3.36	1.10	0.71	0.39
7.14	2.93	4.22	3.24	2.46	0.78	4.10	1.73	2.37	0.69	0.48	0.22
5.26	2.36	2.90	2.83	2.48	0.35	2.04	0.94	1.09	0.46	0.31	0.15
5.68	2.25	3.44	3.33	2.88	0.46	2.43	1.05	1.38	0.30	0.13	0.17
6.61	2.24	4.37	4.64	3.92	0.73	2.23	0.88	1.34	0.75	0.49	0.26
7.04	2.95	4.09	3.85	3.27	0.57	2.61	1.05	1.56	0.54	0.34	0.20
6.73	2.81	3.92	6.89	5.17	1.72	2.40	1.33	1.07	0.60	0.39	0.21
7.79	3.02	4.77	4.60	3.90	0.70	2.97	1.12	1.85	0.46	0.35	0.11
7.23	2.95	4.28	3.82	3.40	0.42	2.42	0.93	1.48	0.38	0.25	0.12
8.20	3.07	5.13	5.15	4.25	0.91	3.37	1.26	2.11	0.52	0.42	0.10

表31 臺灣地區就業者之行業(續完)

單位：%

中華民國九十三年

年 月 別 Year & month	服 務 業								
	專業、科學及技術服務業			教育服務業			醫療保健及社會福利服務業		
	Professional, scientific & technical services			Educational services			Health care & social welfare services		
	計	男	女	計	男	女	計	男	女
Both sexes	Male	Female	Both sexes	Male	Female	Both sexes	Male	Female	
臺灣地區 Taiwan Area	3.09	1.69	1.40	5.44	1.82	3.62	3.11	0.93	2.18
北部地區 Northern region	4.48	2.47	2.01	5.46	1.77	3.69	2.95	0.91	2.04
臺北市 Taipei City	7.52	4.43	3.09	7.18	2.56	4.62	4.17	1.56	2.61
基隆市 Keelung City	4.00	1.79	2.20	5.26	1.76	3.49	2.37	0.80	1.58
新竹市 Hsinchu City	4.84	2.95	1.90	7.12	2.26	4.85	2.57	0.82	1.76
臺北縣 Taipei County	3.94	1.97	1.97	4.59	1.41	3.18	2.44	0.71	1.73
宜蘭縣 Yilan County	1.93	1.05	0.87	5.36	1.83	3.53	3.35	0.91	2.44
桃園縣 Taoyuan County	2.47	1.40	1.07	4.45	1.26	3.18	2.48	0.52	1.95
新竹縣 Hsinchu County	2.19	1.24	0.95	5.58	1.72	3.86	2.52	0.57	1.95
中部地區 Central region	2.07	1.06	1.01	5.28	1.75	3.53	2.99	0.86	2.13
臺中市 Taichung City	4.15	2.28	1.86	7.88	2.73	5.15	4.46	1.65	2.80
苗栗縣 Miaoli County	1.52	0.79	0.72	4.47	1.37	3.10	2.74	0.61	2.12
臺中縣 Taichung County	1.88	0.94	0.93	4.48	1.35	3.13	2.56	0.58	1.98
彰化縣 Changhua County	1.46	0.63	0.83	5.14	1.76	3.38	2.59	0.84	1.75
南投縣 Nantou County	1.92	0.99	0.93	4.93	1.64	3.28	3.19	0.87	2.33
雲林縣 Yunlin County	1.18	0.64	0.54	4.48	1.58	2.90	2.61	0.57	2.04
南部地區 Southern region	1.98	1.11	0.87	5.64	1.98	3.66	3.41	1.00	2.41
高雄市 Kaohsiung City	3.05	1.79	1.26	6.66	2.13	4.53	4.00	1.26	2.74
嘉義市 Chiayi City	3.05	1.90	1.14	10.22	3.90	6.32	5.90	2.30	3.60
臺南市 Tainan City	2.66	1.57	1.09	8.35	2.87	5.48	3.62	1.36	2.26
嘉義縣 Chiayi County	0.87	0.51	0.37	3.69	1.41	2.28	2.69	0.60	2.09
臺南縣 Tainan County	1.15	0.63	0.52	4.73	1.79	2.94	3.02	0.87	2.15
高雄縣 Kaohsiung County	1.67	0.80	0.87	4.09	1.52	2.57	2.88	0.70	2.18
屏東縣 Pingtung County	1.65	0.87	0.78	4.80	1.59	3.21	3.27	0.76	2.51
澎湖縣 Penghu County	1.41	0.88	0.53	7.88	3.36	4.52	3.70	0.88	2.82
東部地區 Eastern region	1.72	0.79	0.93	4.59	1.53	3.06	3.70	1.07	2.63
臺東縣 Taitung County	1.38	0.84	0.54	3.36	1.18	2.18	3.16	0.65	2.51
花蓮縣 Hualien County	1.97	0.75	1.21	5.47	1.79	3.68	4.09	1.38	2.71

TABLE 31. INDUSTRY OF EMPLOYED PERSONS IN TAIWAN AREA(Cont. End)

2004

Unit : %

Services-producing industries								
文化、運動及休閒服務業 Cultural, sporting & recreational services			其他服務業 Other services			公共行政業 Public administration		
計 Both sexes	男 Male	女 Female	計 Both sexes	男 Male	女 Female	計 Both sexes	男 Male	女 Female
1.97	1.00	0.96	7.32	4.01	3.31	3.81	2.33	1.49
2.56	1.29	1.27	7.61	4.18	3.43	3.72	2.11	1.61
3.30	1.62	1.68	7.00	3.95	3.05	4.87	2.42	2.45
1.94	0.74	1.20	8.89	4.80	4.09	4.65	2.84	1.81
1.62	0.93	0.68	8.43	4.28	4.15	3.07	1.58	1.49
2.83	1.47	1.36	8.02	4.42	3.61	3.30	1.97	1.33
1.71	0.74	0.97	8.83	4.68	4.15	4.03	2.58	1.45
1.57	0.88	0.68	6.96	3.66	3.29	3.00	1.81	1.19
2.21	0.99	1.22	7.31	4.46	2.85	2.92	2.10	0.82
1.35	0.72	0.62	6.81	3.86	2.96	3.41	2.14	1.28
1.62	0.76	0.85	7.70	3.75	3.95	4.28	2.55	1.73
1.52	0.83	0.68	6.91	3.99	2.91	3.44	2.27	1.17
1.47	0.76	0.71	7.05	4.13	2.93	2.36	1.37	0.99
0.90	0.49	0.41	5.54	3.44	2.10	2.85	1.93	0.92
1.91	1.11	0.81	6.98	3.87	3.11	5.85	3.57	2.28
0.95	0.66	0.29	7.12	4.05	3.07	3.57	2.37	1.21
1.59	0.79	0.79	7.27	3.89	3.38	4.05	2.65	1.40
2.00	0.84	1.17	8.21	4.42	3.79	4.19	2.57	1.62
1.90	1.21	0.69	7.38	3.78	3.61	5.69	3.02	2.67
2.05	1.14	0.92	8.15	4.19	3.97	3.55	2.14	1.41
1.00	0.61	0.39	6.10	3.39	2.72	3.61	2.39	1.22
1.23	0.64	0.58	5.76	3.16	2.60	3.05	2.18	0.87
1.35	0.67	0.69	7.85	4.17	3.67	3.25	2.03	1.21
1.54	0.81	0.73	6.89	3.73	3.16	5.16	3.77	1.39
2.12	0.86	1.26	5.86	3.05	2.81	20.37	14.68	5.69
2.11	1.00	1.12	7.77	3.85	3.92	6.66	4.23	2.43
1.63	0.84	0.80	6.57	3.28	3.30	7.44	4.90	2.55
2.45	1.11	1.34	8.62	4.25	4.37	6.10	3.76	2.34

表32 臺灣地區就業者之職業

單位：千人

中華民國九十三年

地 區 別	總 計			民意代表、企業主管 及 經 理 人 員			專 業 人 員			技術員及助理專業人員		
	Total			Legislators, gov. administrators, business executives & managers			Professionals			Technicians & associate professionals		
	計 Both sexes	男 Male	女 Female	計 Both sexes	男 Male	女 Female	計 Both sexes	男 Male	女 Female	計 Both sexes	男 Male	女 Female
臺 灣 地 區	9786	5680	4106	447	373	73	726	376	350	1774	1020	754
北 部 地 區	4276	2421	1855	269	219	50	367	203	163	983	541	442
臺 北 市	1134	617	517	126	99	26	143	79	64	360	185	175
基 隆 市	170	99	71	8	6	1	9	5	4	35	19	16
新 竹 市	168	92	76	9	7	1	18	11	7	35	22	14
臺 北 縣	1628	933	694	81	66	15	113	64	49	351	193	158
宜 蘭 縣	195	117	78	3	3	1	12	5	7	25	17	8
桃 園 縣	781	446	334	33	28	5	53	29	25	148	88	60
新 竹 縣	201	117	85	10	9	1	19	11	7	29	17	12
中 部 地 區	2439	1454	985	79	69	9	138	65	74	370	218	152
臺 中 市	434	242	192	26	21	5	46	24	21	116	65	52
苗 栗 縣	233	143	90	5	4	0	13	6	7	32	21	12
臺 中 縣	667	388	278	19	17	1	25	11	14	96	59	37
彰 化 縣	551	340	211	20	18	2	28	13	15	73	40	33
南 投 縣	235	142	94	3	3	0	11	4	7	27	17	9
雲 林 縣	318	198	120	6	5	1	16	6	9	25	16	9
南 部 地 區	2821	1655	1166	95	82	13	209	103	107	396	248	149
高 雄 市	638	365	273	34	29	5	67	36	31	124	79	45
嘉 義 市	108	61	47	4	4	0	15	7	8	22	13	9
臺 南 市	341	191	150	19	17	2	33	17	16	57	36	22
嘉 義 縣	251	155	97	4	4	1	10	4	6	19	13	6
臺 南 縣	503	298	204	12	10	1	31	14	17	56	35	21
高 雄 縣	568	331	237	15	13	2	29	14	15	71	43	28
屏 東 縣	380	234	146	5	4	1	21	9	12	42	26	16
澎 湖 縣	34	21	13	1	1	0	3	1	2	4	3	1
東 部 地 區	250	150	100	4	3	1	12	5	6	25	14	11
臺 東 縣	104	63	41	1	1	0	4	1	2	8	5	3
花 蓮 縣	146	87	59	3	2	1	8	4	4	17	9	8

TABLE 32. OCCUPATION OF EMPLOYED PERSONS IN TAIWAN AREA

2004

Unit : Thousand Persons

事務工作人員 Clerks			服務工作人員及售貨員 Service workers & shop & market sales workers			農、林、漁、牧工作人員 Agricultural, animal husbandry, forestry & fishing workers			生產及有關工人、機械設備操作工 Prod. & machine operators & related workers			District (or region)
計 Both sexes	男 Male	女 Female	計 Both sexes	男 Male	女 Female	計 Both sexes	男 Male	女 Female	計 Both sexes	男 Male	女 Female	
1106	250	856	1849	821	1028	629	452	176	3256	2387	869	Taiwan Area
554	128	426	747	334	413	62	54	8	1295	942	353	Northern region
165	36	128	171	81	90	3	3	0	166	133	33	Taipei City
26	7	19	34	15	19	1	1	0	57	46	11	Keejung City
23	4	19	30	13	17	2	2	0	52	34	18	Hsinchu City
210	47	163	303	136	167	14	12	2	557	416	141	Taipei County
21	5	17	40	17	23	17	15	2	76	56	20	Yilan County
91	24	67	135	58	76	16	15	2	306	205	100	Taoyuan County
19	5	14	35	14	21	8	7	1	81	53	29	Hsinchu County
244	51	193	453	204	248	247	178	69	909	669	240	Central region
49	9	40	90	40	51	4	4	1	103	80	23	Taichung City
23	6	17	36	17	20	20	17	4	104	73	31	Miaoli County
77	13	64	122	50	72	38	28	9	289	209	80	Taichung County
46	11	35	91	46	45	64	49	15	230	164	66	Changhua County
24	6	19	50	22	28	47	33	14	73	56	17	Nantou County
25	7	18	62	29	33	74	48	27	110	87	23	Yulin County
282	64	217	589	257	332	280	192	88	969	709	260	Southern region
83	18	65	141	61	80	4	4	1	184	139	45	Kaohsiung City
14	4	10	29	14	15	1	1	0	22	17	5	Chiayi City
44	9	35	71	31	40	7	5	2	110	77	33	Tainan City
17	4	13	48	22	26	65	42	23	88	66	22	Chiayi County
42	10	32	89	40	49	66	46	20	207	143	64	Tainan County
51	12	39	119	47	72	57	38	19	225	164	61	Kaohsiung County
27	7	20	83	37	46	77	54	23	124	96	27	Pingtung County
5	1	3	9	5	4	3	2	0	9	7	2	Penghu County
27	7	20	60	25	35	40	28	12	83	67	16	Eastern region
9	2	7	23	10	12	24	15	8	36	28	8	Taitung County
18	5	13	37	15	22	16	13	3	48	39	8	Hualien County

表32 臺灣地區就業者之職業(續)

單位：%

中華民國九十三年

地 區 別	總 計			民意代表、企業主管 及 經 理 人 員			專 業 人 員			技術員及助理專業人員		
	計 Both sexes	男 Male	女 Female	計 Both sexes	男 Male	女 Female	計 Both sexes	男 Male	女 Female	計 Both sexes	男 Male	女 Female
臺 灣 地 區	100.00	58.04	41.96	4.56	3.81	0.75	7.42	3.84	3.58	18.13	10.43	7.70
北 部 地 區	100.00	56.62	43.38	6.30	5.12	1.18	8.57	4.76	3.81	22.98	12.64	10.34
臺 北 市	100.00	54.40	45.60	11.10	8.76	2.34	12.63	7.01	5.63	31.73	16.32	15.41
基 隆 市	100.00	58.37	41.63	4.68	3.80	0.88	5.33	2.83	2.50	20.59	11.38	9.21
新 竹 市	100.00	54.84	45.16	5.07	4.31	0.76	10.45	6.31	4.14	21.05	12.86	8.19
臺 北 縣	100.00	57.33	42.67	4.98	4.08	0.90	6.94	3.92	3.02	21.54	11.83	9.71
宜 蘭 縣	100.00	60.09	39.91	1.67	1.40	0.27	5.92	2.45	3.47	12.98	8.69	4.29
桃 園 縣	100.00	57.16	42.84	4.18	3.55	0.63	6.83	3.66	3.18	18.90	11.23	7.66
新 竹 縣	100.00	57.97	42.03	5.01	4.46	0.55	9.37	5.66	3.71	14.41	8.60	5.81
中 部 地 區	100.00	59.60	40.40	3.22	2.83	0.39	5.67	2.65	3.02	15.16	8.95	6.21
臺 中 市	100.00	55.73	44.27	5.97	4.93	1.04	10.50	5.60	4.90	26.81	14.91	11.90
苗 栗 縣	100.00	61.43	38.57	2.03	1.86	0.17	5.44	2.48	2.96	13.87	8.82	5.06
臺 中 縣	100.00	58.27	41.73	2.82	2.61	0.21	3.82	1.70	2.13	14.43	8.86	5.57
彰 化 縣	100.00	61.71	38.29	3.60	3.22	0.39	5.07	2.31	2.77	13.26	7.31	5.95
南 投 縣	100.00	60.16	39.84	1.46	1.26	0.20	4.63	1.80	2.82	11.26	7.41	3.85
雲 林 縣	100.00	62.30	37.70	1.82	1.64	0.18	4.94	1.99	2.95	7.90	5.05	2.84
南 部 地 區	100.00	58.67	41.33	3.37	2.91	0.45	7.42	3.63	3.79	14.06	8.78	5.28
高 雄 市	100.00	57.24	42.76	5.36	4.53	0.82	10.45	5.60	4.85	19.52	12.41	7.10
嘉 義 市	100.00	56.46	43.54	3.98	3.69	0.29	14.00	6.87	7.14	20.49	12.09	8.40
臺 南 市	100.00	56.01	43.99	5.72	5.04	0.68	9.67	4.94	4.72	16.80	10.43	6.37
嘉 義 縣	100.00	61.54	38.46	1.76	1.55	0.22	4.13	1.55	2.58	7.47	5.13	2.35
臺 南 縣	100.00	59.36	40.64	2.31	2.05	0.26	6.17	2.83	3.33	11.18	6.95	4.22
高 雄 縣	100.00	58.24	41.76	2.63	2.28	0.35	5.17	2.50	2.67	12.51	7.54	4.97
屏 東 縣	100.00	61.64	38.36	1.32	1.08	0.24	5.58	2.35	3.23	11.19	6.97	4.22
澎 湖 縣	100.00	62.13	37.87	3.17	2.49	0.68	8.60	4.00	4.60	12.83	8.57	4.25
東 部 地 區	100.00	59.99	40.01	1.57	1.28	0.29	4.64	2.08	2.56	10.14	5.59	4.55
臺 東 縣	100.00	60.59	39.41	1.08	0.94	0.14	3.53	1.21	2.32	8.14	4.92	3.21
花 蓮 縣	100.00	59.56	40.44	1.92	1.52	0.40	5.43	2.70	2.74	11.56	6.06	5.50

TABLE 32. OCCUPATION OF EMPLOYED PERSONS IN TAIWAN AREA(Cont.)

2004

Unit : %

事務工作人員			服務工作人員及售貨員			農、林、漁、牧工作人員			生產及有關工人、機械設備操作工			District (or region)
Clerks			Service workers & shop & market sales workers			Agricultural, animal husbandry, forestry & fishing workers			Prod. & machine operators & related workers			
計 Both sexes	男 Male	女 Female	計 Both sexes	男 Male	女 Female	計 Both sexes	男 Male	女 Female	計 Both sexes	男 Male	女 Female	
11.30	2.56	8.75	18.89	8.39	10.50	6.42	4.62	1.80	33.27	24.40	8.88	Taiwan Area
12.95	2.99	9.96	17.47	7.82	9.66	1.44	1.26	0.18	30.29	22.04	8.25	Northern region
14.53	3.22	11.31	15.09	7.15	7.94	0.28	0.24	0.04	14.65	11.70	2.95	Taipei City
15.27	4.06	11.21	20.25	8.81	11.44	0.49	0.45	0.04	33.39	27.03	6.35	Keelung City
13.73	2.66	11.07	17.65	7.70	9.94	1.12	0.92	0.20	30.93	20.07	10.86	Hsinchu City
12.88	2.88	10.00	18.59	8.33	10.26	0.85	0.75	0.10	34.22	25.53	8.69	Taipei County
10.86	2.35	8.50	20.53	8.61	11.92	8.90	7.68	1.22	39.15	28.91	10.24	Yilan County
11.62	3.04	8.58	17.23	7.49	9.74	2.08	1.88	0.21	39.16	26.32	12.84	Taoyuan County
9.24	2.36	6.87	17.40	7.19	10.21	4.11	3.52	0.59	40.46	26.18	14.28	Hsinchu County
9.98	2.08	7.91	18.55	8.37	10.19	10.14	7.31	2.83	37.27	27.42	9.85	Central region
11.30	2.00	9.31	20.80	9.11	11.69	1.02	0.81	0.20	23.61	18.38	5.23	Taichung City
9.74	2.60	7.15	15.64	7.26	8.38	8.75	7.10	1.65	44.53	31.32	13.20	Miaoli County
11.53	1.99	9.53	18.36	7.53	10.83	5.66	4.27	1.39	43.38	31.30	12.07	Taichung County
8.34	1.91	6.43	16.48	8.33	8.15	11.55	8.86	2.69	41.69	29.77	11.92	Changhua County
10.33	2.37	7.97	21.39	9.42	11.96	19.81	14.05	5.76	31.12	23.85	7.28	Nantou County
7.72	2.05	5.67	19.53	9.20	10.33	23.43	15.06	8.37	34.66	27.31	7.36	Yunlin County
9.99	2.28	7.71	20.89	9.12	11.76	9.93	6.80	3.13	34.34	25.14	9.20	Southern region
12.97	2.79	10.17	22.11	9.52	12.60	0.70	0.61	0.09	28.90	21.77	7.13	Kaohsiung City
13.34	3.70	9.63	26.88	13.32	13.56	1.29	1.16	0.14	20.02	15.64	4.38	Chiayi City
12.82	2.55	10.27	20.73	9.09	11.63	1.91	1.41	0.50	32.36	22.54	9.82	Tainan City
6.71	1.60	5.10	19.09	8.61	10.47	25.88	16.80	9.07	34.97	26.30	8.66	Chiayi County
8.30	1.98	6.32	17.61	7.86	9.75	13.21	9.14	4.07	41.22	28.53	12.69	Tainan County
8.97	2.06	6.92	21.01	8.35	12.65	10.01	6.62	3.39	39.70	28.89	10.81	Kaohsiung County
7.11	1.87	5.24	21.98	9.84	12.14	20.25	14.18	6.07	32.57	25.36	7.21	Pingtung County
13.75	3.55	10.20	28.05	16.08	11.98	8.06	7.03	1.02	25.54	20.42	5.12	Penghu County
10.75	2.89	7.86	23.86	10.02	13.84	15.84	11.23	4.62	33.20	26.91	6.29	Eastern region
8.56	2.11	6.45	21.75	9.86	11.89	22.83	14.71	8.12	34.12	26.84	7.28	Taitung County
12.31	3.44	8.87	25.36	10.14	15.22	10.87	8.74	2.12	32.55	26.96	5.58	Hualien County

表33 臺灣地區就業者之從業身分

單位：千人

中華民國九十三年

地 區 別	總 計			雇 主			自 營 作 業 者		
	Total			Employers			Own-account workers		
	計	男	女	計	男	女	計	男	女
Both sexes	Male	Female	Both sexes	Male	Female	Both sexes	Male	Female	
臺 灣 地 區	9786	5680	4106	510	423	88	1458	1125	333
北 部 地 區	4276	2421	1855	257	211	47	465	354	112
臺 北 市	1134	617	517	87	71	16	105	81	24
基 隆 市	170	99	71	9	7	2	19	14	6
新 竹 市	168	92	76	9	8	1	20	14	6
臺 北 縣	1628	933	694	98	80	17	169	130	39
宜 闕 縣	195	117	78	10	9	2	35	28	7
桃 園 縣	781	446	334	37	31	7	92	68	24
新 竹 縣	201	117	85	8	7	1	24	18	7
中 部 地 區	2439	1454	985	115	98	16	447	364	83
臺 中 市	434	242	192	33	28	5	57	42	15
苗 栗 縣	233	143	90	11	9	2	38	31	7
臺 中 縣	667	388	278	33	29	4	102	83	19
彰 化 縣	551	340	211	23	20	3	111	95	17
南 投 縣	235	142	94	7	6	1	55	45	10
雲 林 縣	318	198	120	8	7	1	83	68	15
南 部 地 區	2821	1655	1166	128	106	22	496	373	123
高 雄 市	638	365	273	38	31	6	82	56	26
嘉 義 市	108	61	47	6	5	1	14	11	4
臺 南 市	341	191	150	22	18	4	43	32	11
嘉 義 縣	251	155	97	7	7	1	65	53	11
臺 南 縣	503	298	204	15	13	2	100	79	21
高 雄 縣	568	331	237	23	19	4	102	75	27
屏 東 縣	380	234	146	15	11	3	85	64	21
澎 湖 縣	34	21	13	2	2	0	5	3	2
東 部 地 區	250	150	100	10	7	3	50	35	15
臺 東 縣	104	63	41	3	3	1	23	17	6
花 蓮 縣	146	87	59	7	5	2	27	18	9

TABLE 33. CLASS OF WORKERS FOR EMPLOYED PERSONS IN TAIWAN AREA

2004

Unit : Thousand Persons

無酬家屬工作者			受雇者									District (or region)
Unpaid family workers			Paid employees									
			合計			受私人雇用者			受政府雇用者			
Subtotal			Private			Government						
計 Both sexes	男 Male	女 Female	計 Both sexes	男 Male	女 Female	計 Both sexes	男 Male	女 Female	計 Both sexes	男 Male	女 Female	
686	171	515	7131	3961	3171	6137	3419	2719	994	542	452	Taiwan Area
201	43	157	3353	1813	1540	2922	1592	1330	431	221	210	Northern region
42	9	33	900	456	444	740	384	356	159	72	87	Taipei City
7	1	6	134	77	57	113	65	49	21	13	8	Keelung City
11	2	9	128	68	60	111	60	51	17	8	9	Hsinchu City
78	16	62	1283	706	576	1142	629	514	140	77	63	Taipei County
15	4	11	135	77	58	113	64	49	21	13	9	Yilan County
36	7	29	615	340	275	560	311	249	55	29	26	Taiyuan County
11	3	8	158	89	69	142	80	62	17	10	7	Hsinchu County
231	63	168	1647	929	718	1426	806	620	220	123	98	Central region
38	10	28	307	163	144	257	137	120	50	26	24	Taichung City
15	5	10	170	99	71	148	86	62	22	13	9	Miaoli County
62	15	47	470	262	208	420	235	185	49	27	23	Taichung County
48	15	33	369	210	159	326	186	140	43	25	18	Changhua County
28	8	19	146	83	63	117	66	51	29	17	13	Nantou County
41	11	30	186	112	74	159	97	62	27	15	12	Yunlin County
233	59	174	1964	1117	847	1658	941	717	306	176	130	Southern region
33	8	25	485	269	215	403	225	178	82	45	37	Kaohsiung City
9	3	6	77	42	36	58	32	26	20	10	10	Chiayi City
25	6	20	251	136	115	214	117	96	37	18	19	Tainan City
34	8	25	146	86	59	124	73	51	21	13	8	Chiayi County
39	8	31	348	198	150	305	172	132	44	26	18	Tainan County
52	13	39	391	223	167	343	195	148	48	28	19	Kaohsiung County
39	12	27	241	147	95	198	119	79	43	28	15	Pingtung County
2	1	1	25	15	10	14	8	6	11	7	4	Penghu County
22	7	15	168	101	67	131	79	52	36	22	14	Eastern region
11	3	8	67	41	26	53	32	21	14	9	6	Taitung County
11	4	7	101	61	40	79	47	32	22	13	9	Hualien County

表33 臺灣地區就業者之從業身分(續)

單位：%

中華民國九十三年

地 區 別	總 計			雇 主			自 營 作 業 者		
	Total			Employers			Own-account workers		
	計	男	女	計	男	女	計	男	女
	Both sexes	Male	Female	Both sexes	Male	Female	Both sexes	Male	Female
臺 灣 地 區	100.00	58.04	41.96	5.21	4.32	0.90	14.90	11.50	3.40
北 部 地 區	100.00	56.62	43.38	6.02	4.93	1.09	10.88	8.27	2.61
臺 北 市	100.00	54.40	45.60	7.66	6.22	1.43	9.28	7.13	2.15
基 隆 市	100.00	58.37	41.63	5.15	3.92	1.23	11.47	8.18	3.29
新 竹 市	100.00	54.84	45.16	5.25	4.52	0.73	11.86	8.47	3.40
臺 北 縣	100.00	57.33	42.67	6.01	4.94	1.07	10.40	8.01	2.39
宜 蘭 縣	100.00	60.09	39.91	5.26	4.40	0.86	17.95	14.44	3.51
桃 園 縣	100.00	57.16	42.84	4.79	3.93	0.86	11.78	8.76	3.03
新 竹 縣	100.00	57.97	42.03	3.83	3.24	0.59	12.15	8.90	3.25
中 部 地 區	100.00	59.60	40.40	4.70	4.04	0.66	18.32	14.91	3.41
臺 中 市	100.00	55.73	44.27	7.60	6.39	1.21	13.09	9.71	3.38
苗 栗 縣	100.00	61.43	38.57	4.54	3.81	0.74	16.40	13.24	3.15
臺 中 縣	100.00	58.27	41.73	5.00	4.33	0.66	15.33	12.44	2.89
彰 化 縣	100.00	61.71	38.29	4.12	3.62	0.50	20.20	17.16	3.03
南 投 縣	100.00	60.16	39.84	3.08	2.66	0.42	23.19	18.94	4.25
雲 林 縣	100.00	62.30	37.70	2.42	2.11	0.31	26.25	21.53	4.72
南 部 地 區	100.00	58.67	41.33	4.53	3.76	0.77	17.57	13.22	4.36
高 雄 市	100.00	57.24	42.76	5.89	4.89	1.00	12.91	8.78	4.13
嘉 義 市	100.00	56.46	43.54	5.97	4.87	1.11	13.47	10.09	3.38
臺 南 市	100.00	56.01	43.99	6.47	5.32	1.15	12.47	9.25	3.21
嘉 義 縣	100.00	61.54	38.46	2.92	2.65	0.27	25.75	21.17	4.58
臺 南 縣	100.00	59.36	40.64	2.95	2.50	0.45	19.92	15.80	4.11
高 雄 縣	100.00	58.24	41.76	4.11	3.43	0.68	17.92	13.13	4.79
屏 東 縣	100.00	61.64	38.36	3.82	2.96	0.86	22.38	16.86	5.53
澎 湖 縣	100.00	62.13	37.87	5.51	4.68	0.83	14.66	9.89	4.77
東 部 地 區	100.00	59.99	40.01	4.16	2.89	1.27	20.10	14.00	6.10
臺 東 縣	100.00	60.59	39.41	3.32	2.61	0.71	21.91	15.98	5.93
花 蓮 縣	100.00	59.56	40.44	4.76	3.09	1.67	18.81	12.59	6.21

TABLE 33. CLASS OF WORKERS FOR EMPLOYED PERSONS IN TAIWAN AREA(Cont.)

2004

Unit : %

無酬家屬工作者			受雇者									District (or region)
Unpaid family workers			Paid employees									
Subtotal			Private			Government						
計 Both sexes	男 Male	女 Female	計 Both sexes	男 Male	女 Female	計 Both sexes	男 Male	女 Female	計 Both sexes	男 Male	女 Female	
7.01	1.75	5.26	72.87	40.47	32.40	62.72	34.93	27.78	10.16	5.54	4.62	Taiwan Area
4.70	1.01	3.68	78.40	42.40	36.00	68.33	37.23	31.09	10.08	5.17	4.91	Northern region
3.69	0.81	2.89	79.37	40.24	39.13	65.31	33.90	31.41	14.06	6.34	7.72	Taipei City
4.39	0.83	3.56	78.98	45.44	33.55	66.76	37.99	28.77	12.22	7.45	4.77	Keelung City
6.68	1.34	5.34	76.21	40.51	35.70	66.10	35.99	30.11	10.10	4.52	5.59	Hsinchu City
4.79	0.99	3.80	78.80	43.38	35.42	70.18	38.63	31.56	8.62	4.76	3.86	Taipei County
7.73	1.91	5.82	69.06	39.33	29.73	58.11	32.88	25.23	10.96	6.45	4.50	Yilan County
4.66	0.96	3.70	78.78	43.51	35.27	71.69	39.78	31.91	7.09	3.74	3.36	Taoyuan County
5.38	1.56	3.82	78.64	44.27	34.38	70.36	39.54	30.82	8.28	4.72	3.56	Hsinchu County
9.46	2.57	6.89	67.53	38.09	29.44	58.49	33.06	25.43	9.04	5.03	4.01	Central region
8.73	2.20	6.53	70.58	37.44	33.13	59.15	31.43	27.72	11.42	6.01	5.41	Taichung City
6.26	1.99	4.27	72.80	42.39	30.41	63.47	36.75	26.73	9.33	5.64	3.68	Miaoli County
9.24	2.20	7.04	70.43	39.30	31.13	63.03	35.31	27.72	7.41	3.99	3.41	Taichung County
8.73	2.74	5.99	66.95	38.18	28.77	59.14	33.67	25.47	7.81	4.51	3.30	Changhua County
11.68	3.41	8.27	62.05	35.15	26.90	49.55	28.10	21.45	12.50	7.05	5.45	Nantou County
12.89	3.37	9.52	58.45	35.29	23.15	49.88	30.46	19.42	8.57	4.83	3.74	Yunlin County
8.26	2.08	6.18	69.63	39.61	30.02	58.78	33.37	25.41	10.85	6.24	4.61	Southern region
5.16	1.31	3.85	76.04	42.26	33.78	63.21	35.23	27.98	12.83	7.03	5.80	Kaohsiung City
8.58	2.60	5.98	71.97	38.90	33.07	53.71	29.63	24.08	18.26	9.27	8.99	Chiayi City
7.47	1.62	5.85	73.60	39.82	33.78	62.63	34.40	28.22	10.97	5.41	5.56	Tainan City
13.37	3.35	10.02	57.96	34.37	23.59	49.49	29.21	20.29	8.46	5.16	3.30	Chiayi County
7.84	1.59	6.26	69.29	39.47	29.82	60.60	34.30	26.30	8.70	5.17	3.52	Tainan County
9.15	2.29	6.86	68.82	39.38	29.44	60.43	34.37	26.07	8.39	5.01	3.38	Kaohsiung County
10.25	3.19	7.06	63.54	38.63	24.91	52.14	31.23	20.91	11.40	7.40	4.00	Pingtung County
4.92	1.67	3.25	74.92	45.89	29.02	41.01	24.21	16.81	33.90	21.68	12.22	Penghu County
8.72	2.66	6.06	67.02	40.44	26.59	52.45	31.53	20.92	14.57	8.90	5.67	Eastern region
10.44	3.01	7.42	64.33	38.99	25.35	50.49	30.48	20.01	13.85	8.51	5.34	Taitung County
7.49	2.41	5.08	68.94	41.47	27.47	53.86	32.28	21.57	15.08	9.18	5.90	Hualien County

表34 臺灣地區失業人數之教育程度與年齡

單位：千人

中華民國九十三年

地 區 別 District (or region)	總 計 Total	教 育 程 度 Educational attainment									
		國 中 及 以 下 Junior high & below				高 中 (職) Senior high (Vocational)			大 專 及 以 上 Junior college & above		
		計 Sub- total	不 識 字 及 自 修 Illiterate & Self- educated	國 小 Primary School	國 中 Junior high	計 Sub- total	高 中 Senior high	高 職 Voca- tional	計 Sub- total	專 科 Junior college	大 學 及 以 上 University & graduate school
臺灣地區 Taiwan Area	454	134	1	46	86	184	42	142	136	70	66
北部地區 Northern region	193	49	0	16	33	79	20	58	65	34	32
臺北市 Taipei City	49	6	0	1	5	19	6	13	24	11	13
基隆市 Keelung City	8	2	0	1	1	4	1	3	2	1	1
新竹市 Hsinchu City	8	3	-	1	2	3	1	2	3	2	1
臺北縣 Taipei County	78	23	0	7	15	32	9	23	23	12	10
宜蘭縣 Yilan County	9	4	0	2	2	3	0	3	2	1	1
桃園縣 Taoyuan County	32	8	0	3	6	14	2	12	10	6	4
新竹縣 Hsinchu County	8	3	0	1	2	3	1	2	2	1	1
中部地區 Central region	115	38	0	13	25	45	9	36	32	16	16
臺中市 Taichung City	21	4	-	1	3	9	2	7	9	4	5
苗栗縣 Miaoli County	11	4	-	2	2	5	1	4	2	1	1
臺中縣 Taichung County	32	9	0	3	7	14	1	12	9	5	4
彰化縣 Changhua County	24	9	0	4	5	8	1	7	7	4	3
南投縣 Nantou County	12	5	0	1	4	4	1	3	2	1	1
雲林縣 Yunlin County	15	7	0	2	4	5	2	3	3	2	2
南部地區 Southern region	134	42	1	15	26	55	11	44	37	19	18
高雄市 Kaohsiung City	31	5	0	2	4	14	3	11	11	6	5
嘉義市 Chiayi City	5	1	-	0	1	2	1	1	2	1	1
臺南市 Tainan City	16	4	0	1	2	6	1	5	6	3	3
嘉義縣 Chiayi County	13	6	0	2	4	4	1	3	2	1	1
臺南縣 Tainan County	23	10	0	4	6	9	2	7	4	3	2
高雄縣 Kaohsiung County	27	8	0	4	5	12	2	11	7	3	3
屏東縣 Pingtung County	18	7	0	3	4	7	2	5	4	2	2
澎湖縣 Penghu County	1	1	0	0	0	1	0	0	0	0	0
東部地區 Eastern region	12	6	0	3	3	5	1	4	2	1	1
臺東縣 Taitung County	5	2	0	1	1	2	0	1	1	0	0
花蓮縣 Hualien County	7	3	0	2	1	3	0	2	1	1	1

TABLE 34. EDUCATIONAL ATTAINMENT AND AGE OF UNEMPLOYED PERSONS IN TAIWAN AREA

2004

Unit : Thousand Persons

年														齡
1 5 ~ 2 4 歲			2 5 ~ 4 4 歲					4 5 ~ 6 4 歲				6 5 歲及以上		
Years			Years					Years				Years & over		
計	1 5 ~ 1 9 歲	2 0 ~ 2 4 歲	計	2 5 ~ 2 9 歲	3 0 ~ 3 4 歲	3 5 ~ 3 9 歲	4 0 ~ 4 4 歲	計	4 5 ~ 4 9 歲	5 0 ~ 5 4 歲	5 5 ~ 5 9 歲	6 0 ~ 6 4 歲	Years & over	
Subtotal	Years	Years	Subtotal	Years	Years	Years	Years	Subtotal	Years	Years	Years	Years	Years & over	
120	23	98	239	87	56	47	48	95	42	34	13	6	0	
46	9	38	107	39	27	22	20	39	18	14	5	2	0	
9	1	8	30	10	9	6	5	10	4	4	1	0	-	
2	0	2	4	1	1	1	1	2	1	1	0	0	-	
2	0	2	4	1	1	1	1	2	1	1	0	0	0	
20	4	16	42	16	11	8	8	16	8	5	2	1	-	
3	1	2	5	2	1	1	1	2	1	1	0	0	0	
7	2	6	19	7	4	5	3	6	3	2	0	0	-	
2	1	2	4	1	1	1	1	2	1	1	0	0	-	
36	7	29	57	21	13	11	12	23	11	8	3	2	-	
6	1	5	11	4	2	2	3	4	2	1	0	0	-	
3	0	3	6	1	2	1	1	2	1	1	0	0	-	
11	3	8	15	7	3	3	3	5	3	2	1	0	-	
8	1	7	11	4	2	2	3	5	2	2	1	0	-	
3	1	3	5	2	1	1	1	3	1	1	0	0	-	
5	1	4	8	3	2	2	2	3	1	1	1	0	-	
35	7	28	69	26	15	14	14	30	13	11	5	2	0	
7	1	6	17	7	4	4	2	7	3	3	1	0	0	
1	0	1	3	1	1	1	1	1	1	1	0	0	-	
4	1	3	9	3	2	2	1	3	1	1	1	0	0	
4	1	3	6	2	1	1	2	3	1	1	0	0	-	
7	1	5	11	4	3	2	2	6	2	2	1	1	0	
7	2	5	14	6	3	3	3	6	3	2	1	1	-	
5	1	4	8	3	1	1	2	5	2	2	1	0	-	
0	0	0	1	0	0	0	0	0	0	0	0	0	-	
3	1	3	6	2	1	1	1	3	1	1	1	0	0	
1	0	1	2	1	0	0	1	1	0	0	0	0	0	
2	0	1	4	1	1	1	1	2	1	1	0	0	-	

表35 臺灣地區年齡組別失業率

單位：%

中華民國九十三年

地 區 別 District (region)	總 計 Total			1 5 ~ 2 4 歲 Years					
	計 Both sexes	男 Male	女 Female	計 Both sexes	男 Male	女 Female	1 5 ~ 1 9 歲 Years		
							計 Both sexes	男 Male	女 Female
臺灣地區 Taiwan Area	4.44	4.83	3.89	10.85	13.08	9.09	13.00	13.40	12.54
北部地區 Northern region	4.3	4.8	3.7	10.1	12.9	8.1	12.6	12.1	13.1
臺北市 Taipei City	4.2	4.6	3.6	11.3	16.3	8.0	13.7	15.0	12.4
基隆市 Keelung City	4.6	5.1	3.9	12.8	17.5	8.9	11.7	13.7	8.0
新竹市 Hsinchu City	4.6	5.5	3.4	9.9	11.2	8.9	10.9	8.0	14.3
臺北縣 Taipei County	4.6	5.0	4.0	10.5	12.5	8.8	13.7	13.1	14.5
宜蘭縣 Yilan County	4.6	4.9	4.2	11.6	15.5	8.6	15.4	19.3	12.0
桃園縣 Taoyuan County	4.0	4.4	3.4	7.7	9.5	6.3	9.3	7.3	11.3
新竹縣 Hsinchu County	3.8	4.0	3.5	9.9	12.8	7.5	14.1	13.1	15.3
中部地區 Central region	4.5	4.8	4.0	11.5	13.0	10.1	13.2	14.5	11.6
臺中市 Taichung City	4.7	4.6	4.7	15.3	14.8	15.6	10.4	16.9	1.6
苗栗縣 Miaoli County	4.5	4.5	4.4	9.3	9.7	9.0	7.5	7.8	7.2
臺中縣 Taichung County	4.6	5.0	4.0	11.5	12.9	10.3	16.3	16.1	16.6
彰化縣 Changhua County	4.2	4.6	3.4	10.1	11.9	8.4	9.6	12.8	5.8
南投縣 Nantou County	4.7	4.8	4.4	11.4	13.5	9.4	14.8	15.8	13.4
雲林縣 Yunlin County	4.6	5.3	3.5	11.9	16.2	8.2	18.0	16.1	20.3
南部地區 Southern region	4.5	4.9	4.0	11.3	13.4	9.7	13.8	14.3	13.3
高雄市 Kaohsiung City	4.6	5.0	4.0	11.2	13.1	10.0	11.0	6.6	15.0
嘉義市 Chiayi City	4.5	5.3	3.6	7.6	8.9	6.7	18.5	19.6	17.3
臺南市 Tainan City	4.4	4.4	4.5	10.6	11.4	9.9	10.6	8.7	13.4
嘉義縣 Chiayi County	4.8	5.4	3.7	13.4	17.5	10.3	14.2	16.8	11.5
臺南縣 Tainan County	4.5	5.1	3.5	11.4	14.5	9.0	13.6	16.4	10.4
高雄縣 Kaohsiung County	4.6	4.9	4.0	10.2	12.4	8.5	12.9	13.7	12.0
屏東縣 Pingtung County	4.5	4.6	4.4	13.0	13.7	12.5	20.0	22.4	17.2
澎湖縣 Penghu County	4.1	3.9	4.4	12.3	14.1	11.1	22.2	22.6	21.8
東部地區 Eastern region	4.6	5.0	4.1	10.6	14.0	8.1	9.3	10.8	8.1
臺東縣 Taitung County	4.5	4.7	4.1	12.2	17.5	8.5	9.9	7.4	11.5
花蓮縣 Hualien County	4.8	5.3	4.0	9.5	11.6	7.9	8.9	12.8	5.3

TABLE 35. AGE UNEMPLOYMENT RATES IN TAIWAN AREA

2004

Unit : %

			2 5 ~ 4 4 歲								
			Years								
2 0 ~ 2 4 歲			計	男	女	2 5 ~ 2 9 歲			3 0 ~ 3 4 歲		
Years						Years			Years		
計	男	女	Both sexes	Male	Female	計	男	女	計	男	女
Both sexes	Male	Female				Both sexes	Male	Female	Both sexes	Male	Female
10.44	13.00	8.57	3.97	4.48	3.29	5.69	6.28	5.01	3.86	4.41	3.12
9.7	13.0	7.4	4.0	4.6	3.2	5.8	6.9	4.6	4.1	4.7	3.4
11.0	16.5	7.6	4.4	5.0	3.7	6.3	8.1	4.6	5.2	5.4	5.1
12.9	18.4	9.0	3.6	4.4	2.7	3.8	4.9	2.6	5.0	6.3	3.3
9.7	12.1	8.1	3.9	5.2	2.4	5.7	7.5	3.9	3.5	4.6	2.1
9.9	12.4	8.0	4.0	4.8	3.1	5.8	7.0	4.5	4.3	5.2	3.1
10.7	14.5	7.9	4.0	4.2	3.7	5.2	5.2	5.2	4.3	4.5	3.9
7.4	10.1	5.4	3.8	4.2	3.1	5.9	6.7	5.1	2.9	3.5	2.3
9.1	12.7	6.4	2.9	3.2	2.5	4.6	4.4	4.9	1.8	1.9	1.6
11.1	12.7	9.8	3.8	4.2	3.3	5.4	5.3	5.4	3.6	4.1	2.9
16.0	14.4	17.1	4.0	4.0	4.0	6.5	5.4	7.8	3.5	3.6	3.3
9.6	10.1	9.2	4.0	4.2	3.7	4.0	5.4	2.4	4.5	4.2	5.0
10.5	12.1	9.3	3.8	4.3	3.0	5.9	5.9	6.0	3.3	4.3	1.9
10.2	11.7	8.8	3.4	4.0	2.3	4.6	5.1	3.9	3.1	3.5	2.4
10.8	13.0	8.9	4.0	4.1	3.9	5.1	4.2	6.2	3.5	4.2	2.3
10.9	16.3	6.5	4.3	4.9	3.3	5.1	5.4	4.7	4.5	4.8	3.9
10.8	13.1	9.2	4.1	4.5	3.5	5.8	6.2	5.3	3.7	4.3	2.9
11.3	14.3	9.4	4.3	4.7	3.7	6.6	7.4	5.8	4.1	5.0	2.9
6.1	7.0	5.6	4.3	5.2	3.1	5.6	6.7	4.3	3.8	2.9	4.7
10.5	12.2	9.4	4.1	3.9	4.3	6.0	6.0	6.0	4.3	3.3	5.5
13.2	17.7	10.0	4.3	5.2	2.8	5.2	6.5	3.5	4.4	5.0	3.3
10.9	13.9	8.8	3.7	4.6	2.5	4.7	5.7	3.6	4.0	5.2	2.2
9.6	12.1	7.9	4.2	4.7	3.5	6.2	6.5	5.8	3.1	3.8	2.1
11.8	11.7	11.8	3.6	3.5	3.7	5.3	4.6	6.3	2.7	3.7	0.9
8.4	8.9	8.2	3.4	3.3	3.7	4.7	3.7	5.8	2.5	2.8	2.1
10.9	14.9	8.1	4.0	4.3	3.5	6.1	6.2	5.9	3.2	3.6	2.4
12.7	19.7	7.8	4.0	4.1	3.8	6.2	5.8	6.7	2.8	2.9	2.6
9.6	11.3	8.4	4.1	4.5	3.4	6.1	6.6	5.4	3.5	4.2	2.4

表35 臺灣地區年齡組別失業率(續)

單位：%

中華民國九十三年

地 區 別 District (or region)	2 5 ~ 4 4 歲 Years											
	3 5 ~ 3 9 歲 Years			4 0 ~ 4 4 歲 Years			計 Both sexes	男 Male	女 Female	4 5 ~ 4 9 歲 Years		
	計 Both sexes	男 Male	女 Female	計 Both sexes	男 Male	女 Female				計 Both sexes	男 Male	女 Female
臺灣地區 Taiwan Area	3.12	3.59	2.46	3.18	3.79	2.29	3.20	3.63	2.42	3.22	3.66	2.53
北部地區 Northern region	3.1	3.7	2.4	2.9	3.4	2.2	3.1	3.2	2.8	3.0	3.0	3.0
臺北市 Taipei City	3.5	4.3	2.5	2.7	2.9	2.4	2.4	2.6	2.2	2.4	2.4	2.2
基隆市 Keelung City	2.9	3.9	1.3	2.8	2.4	3.4	3.7	3.5	4.1	3.4	3.6	3.2
新竹市 Hsinchu City	2.9	4.3	1.1	3.8	5.1	2.2	3.9	4.6	2.8	3.7	3.8	3.6
臺北縣 Taipei County	3.0	3.6	2.1	3.0	3.6	2.2	3.4	3.5	3.3	3.4	3.3	3.6
宜蘭縣 Yilan County	2.7	2.4	3.1	3.7	4.7	2.3	3.4	3.8	2.6	3.0	2.8	3.5
桃園縣 Taoyuan County	3.5	3.8	3.2	2.6	3.2	1.8	2.9	3.4	2.2	3.1	3.4	2.7
新竹縣 Hsinchu County	2.1	2.5	1.6	3.2	4.3	1.5	3.3	3.0	3.8	2.7	2.4	3.1
中部地區 Central region	2.9	3.4	2.2	3.4	4.2	2.1	3.1	3.7	1.9	3.5	4.3	2.1
臺中市 Taichung City	2.4	3.0	1.7	3.9	4.2	3.5	3.0	4.0	1.4	3.4	5.2	0.7
苗栗縣 Miaoli County	4.1	3.9	4.5	3.5	3.6	3.2	3.6	3.9	2.8	3.9	4.4	2.9
臺中縣 Taichung County	2.7	3.3	1.9	2.9	3.8	1.7	2.9	3.6	1.6	3.1	3.6	2.2
彰化縣 Changhua County	2.2	2.7	1.5	3.3	4.8	0.7	3.2	3.7	2.2	3.5	3.7	3.1
南投縣 Nantou County	3.7	3.3	4.4	3.7	4.5	2.4	3.5	3.9	2.7	4.1	5.1	2.5
雲林縣 Yunlin County	3.9	4.8	2.0	3.6	4.5	1.6	2.9	3.6	1.5	3.7	4.6	2.0
南部地區 Southern region	3.3	3.6	2.8	3.3	3.9	2.4	3.4	4.1	2.3	3.3	4.1	2.2
高雄市 Kaohsiung City	3.7	3.2	4.5	2.5	3.4	1.3	3.3	4.1	1.8	2.8	3.8	1.4
嘉義市 Chiayi City	4.0	5.5	2.0	3.7	5.5	1.0	4.4	4.9	3.4	4.3	5.1	3.1
臺南市 Tainan City	3.5	4.5	2.4	2.5	2.1	3.0	3.1	3.7	2.1	2.8	3.5	1.7
嘉義縣 Chiayi County	2.8	3.4	1.6	4.9	6.2	2.6	3.2	3.8	2.0	4.3	5.0	2.9
臺南縣 Tainan County	3.0	3.9	1.6	3.2	3.7	2.4	3.8	4.4	2.7	3.6	4.3	2.2
高雄縣 Kaohsiung County	3.6	4.0	3.0	3.7	4.4	2.5	3.3	3.6	2.7	3.7	4.1	3.2
屏東縣 Pingtung County	2.2	2.0	2.7	4.0	3.9	4.1	3.6	4.5	1.9	3.2	4.2	1.5
澎湖縣 Penghu County	3.0	4.1	0.5	3.5	2.5	5.4	2.7	3.3	1.5	1.2	0.7	2.4
東部地區 Eastern region	2.9	3.4	2.0	3.9	4.2	3.4	3.9	4.5	2.9	3.0	3.8	1.7
臺東縣 Taitung County	2.9	3.6	1.5	4.0	4.1	4.0	2.9	3.2	2.3	2.3	2.7	1.8
花蓮縣 Hualien County	2.9	3.2	2.4	3.8	4.3	3.0	4.7	5.4	3.4	3.5	4.6	1.5

TABLE 35. AGE UNEMPLOYMENT RATES IN TAIWAN AREA(Cont.)

2004

Unit : %

4 5 ~ 6 4 歲 Years									6 5 歲 及 以 上 Years & over		
5 0 ~ 5 4 歲 Years			5 5 ~ 5 9 歲 Years			6 0 ~ 6 4 歲 Years			計 Both sexes	男 Male	女 Female
計 Both sexes	男 Male	女 Female	計 Both sexes	男 Male	女 Female	計 Both sexes	男 Male	女 Female			
3.56	4.10	2.56	3.01	3.30	2.35	2.19	2.57	1.18	0.07	0.08	0.04
3.4	3.8	2.6	2.8	2.9	2.6	2.2	2.4	1.4	0.1	0.1	-
3.2	3.8	2.3	1.7	1.5	2.1	1.0	0.7	1.9	-	-	-
3.4	3.3	3.5	5.1	2.8	10.2	4.5	5.2	2.4	-	-	-
4.8	6.3	2.2	3.5	3.9	2.6	2.6	3.8	-	1.0	1.4	-
3.4	3.5	3.3	3.8	4.3	2.6	2.2	2.6	0.8	-	-	-
2.8	3.7	1.1	5.0	5.7	3.0	4.4	4.8	2.7	0.6	0.7	-
3.4	4.3	1.7	0.9	0.7	1.6	3.3	4.2	-	-	-	-
4.0	3.5	4.9	4.8	5.1	3.9	1.4	0.8	4.0	-	-	-
3.4	4.1	2.0	2.6	3.1	1.4	1.9	2.1	1.4	-	-	-
2.9	3.3	2.2	2.8	2.7	3.0	1.6	2.2	-	-	-	-
4.0	4.0	4.2	3.1	3.8	1.1	1.9	2.4	-	-	-	-
3.2	4.3	1.1	2.8	3.6	0.6	1.2	1.1	1.6	-	-	-
3.8	4.7	1.8	2.1	2.6	0.8	2.3	2.5	1.7	-	-	-
3.9	4.5	2.8	2.3	2.3	2.2	2.3	1.7	3.8	-	-	-
2.6	3.2	1.4	2.6	3.2	1.5	1.9	2.5	0.7	-	-	-
3.9	4.5	2.8	3.4	3.9	2.3	2.4	3.0	0.9	0.1	0.1	0.1
4.4	5.4	2.5	2.7	3.1	1.5	1.8	2.1	0.8	0.3	0.4	-
6.4	7.1	5.2	1.8	2.2	0.9	1.2	1.6	-	-	-	-
3.5	4.0	2.6	3.8	4.3	3.0	1.9	2.5	-	0.4	-	1.4
2.8	3.4	1.6	2.5	2.7	2.1	2.1	2.9	0.9	-	-	-
4.5	5.1	3.3	3.6	3.6	3.6	3.2	3.7	2.1	0.1	0.1	-
2.8	3.0	2.5	3.3	3.3	3.2	3.0	4.4	0.3	-	-	-
4.1	4.4	3.5	5.0	7.3	0.7	1.7	2.3	0.4	-	-	-
3.7	5.2	0.8	1.9	2.8	-	8.0	9.8	3.7	-	-	-
4.7	5.3	3.7	5.5	5.3	5.9	2.8	3.7	1.1	0.2	0.3	-
2.6	3.5	1.0	4.6	3.7	6.0	2.7	3.4	1.4	0.5	0.7	-
6.2	6.5	5.6	6.2	6.4	5.8	3.0	4.0	0.7	-	-	-

表36 臺灣地區教育程度別失業率

單位：%

中華民國九十三年

地 區 別 District (or region)	總 計 Total			國 中 及 以 下		
	計	男	女	計	男	女
	Both sexes	Male	Female	Both sexes	Male	Female
臺灣地區 Taiwan Area	4.44	4.83	3.89	4.31	5.11	2.91
北部地區 Northern region	4.3	4.8	3.7	4.5	5.1	3.3
臺北市 Taipei City	4.2	4.6	3.6	4.6	5.4	3.2
基隆市 Keelung City	4.6	5.1	3.9	5.0	5.0	5.0
新竹市 Hsinchu City	4.6	5.5	3.4	6.2	7.8	4.0
臺北縣 Taipei County	4.6	5.0	4.0	4.5	5.2	3.3
宜蘭縣 Yilan County	4.6	4.9	4.2	4.6	5.3	3.2
桃園縣 Taoyuan County	4.0	4.4	3.4	3.6	4.2	2.8
新竹縣 Hsinchu County	3.8	4.0	3.5	4.8	4.8	4.7
中部地區 Central region	4.5	4.8	4.0	4.1	5.0	2.4
臺中市 Taichung City	4.7	4.6	4.7	4.9	6.3	2.8
苗栗縣 Miaoli County	4.5	4.5	4.4	4.2	4.9	2.9
臺中縣 Taichung County	4.6	5.0	4.0	4.0	5.0	2.3
彰化縣 Changhua County	4.2	4.6	3.4	3.8	4.6	1.9
南投縣 Nantou County	4.7	4.8	4.4	4.9	5.3	4.2
雲林縣 Yunlin County	4.6	5.3	3.5	3.9	5.1	1.5
南部地區 Southern region	4.5	4.9	4.0	4.3	5.2	2.8
高雄市 Kaohsiung City	4.6	5.0	4.0	4.2	5.4	2.5
嘉義市 Chiayi City	4.5	5.3	3.6	5.8	7.7	3.1
臺南市 Tainan City	4.4	4.4	4.5	4.1	4.6	3.3
嘉義縣 Chiayi County	4.8	5.4	3.7	4.5	5.4	2.6
臺南縣 Tainan County	4.5	5.1	3.5	4.5	5.3	3.0
高雄縣 Kaohsiung County	4.6	4.9	4.0	3.8	4.6	2.7
屏東縣 Pingtung County	4.5	4.6	4.4	4.4	5.2	2.8
澎湖縣 Penghu County	4.1	3.9	4.4	5.3	5.6	4.7
東部地區 Eastern region	4.6	5.0	4.1	4.8	5.4	3.6
臺東縣 Taitung County	4.5	4.7	4.1	4.3	5.0	2.9
花蓮縣 Hualien County	4.8	5.3	4.0	5.3	5.8	4.3

TABLE 36. EDUCATIONAL-ATTAINMENT UNEMPLOYMENT RATES IN TAIWAN AREA

2004

Unit : %

Junior high & below								
不識字及自修 Illiterate & self-educated			國 小 Primary			國 中 Junior high		
計 Both sexes	男 Male	女 Female	計 Both sexes	男 Male	女 Female	計 Both sexes	男 Male	女 Female
1.35	2.08	0.91	3.51	4.20	2.54	5.13	5.82	3.56
2.3	2.3	2.3	3.7	4.4	2.8	5.0	5.5	3.9
5.2	6.5	4.5	3.4	4.1	2.5	5.2	6.0	3.6
10.0	8.0	13.5	4.8	5.6	3.6	5.1	4.7	6.0
-	-	-	5.3	6.9	4.0	7.1	8.4	4.4
1.7	2.2	1.3	3.6	4.2	2.8	5.2	5.8	3.9
2.8	2.8	2.7	4.5	5.2	3.4	4.7	5.5	3.1
1.9	-	3.3	2.9	4.1	1.6	4.1	4.3	3.8
1.4	-	3.0	4.8	4.1	5.6	4.9	5.3	4.0
1.1	1.3	0.9	3.1	3.9	1.9	5.2	6.1	3.1
-	-	-	3.3	5.9	1.0	5.8	6.5	4.3
-	-	-	4.1	4.5	3.3	4.5	5.3	2.7
1.9	2.8	1.3	2.6	3.4	1.3	5.4	6.3	3.3
1.7	1.7	1.8	3.6	4.4	2.1	4.1	5.0	1.7
0.4	-	0.8	2.6	2.2	3.2	7.1	7.6	5.8
0.6	1.2	0.3	3.0	4.0	1.3	5.3	6.3	2.2
1.2	2.6	0.5	3.5	4.2	2.6	5.3	6.0	3.6
1.4	2.6	0.9	3.5	5.2	2.0	4.7	5.6	3.0
-	-	-	2.9	5.3	0.9	7.3	8.5	4.8
1.1	1.7	0.8	3.2	3.8	2.5	4.9	5.1	4.5
0.3	1.0	-	3.1	3.8	2.1	6.4	7.0	4.5
1.5	3.6	0.3	3.6	3.8	3.4	5.7	6.8	3.4
0.9	1.4	0.6	3.6	3.9	3.2	4.5	5.4	2.6
1.9	4.7	0.2	3.8	5.0	1.9	5.1	5.4	4.5
8.2	-	11.0	4.1	5.2	2.3	6.1	5.9	6.7
1.3	1.8	0.9	4.9	5.2	4.4	4.9	5.7	2.8
1.9	3.1	1.0	3.6	3.9	3.2	5.2	6.2	2.8
0.3	-	0.6	6.2	6.5	5.6	4.7	5.3	2.8

表36 臺灣地區教育程度別失業率(續)

單位：%

中華民國九十三年

地 區 別 District (or region)	高 中 (職) Senior high & vocational								
	計 Both sexes	男 Male	女 Female	高 中 Senior high			高 職 Vocational		
				計 Both sexes	男 Male	女 Female	計 Both sexes	男 Male	女 Female
臺灣地區 Taiwan Area	4.87	5.37	4.22	4.52	4.90	3.85	4.98	5.54	4.31
北部地區 Northern region	4.8	5.5	4.0	4.5	5.0	3.8	4.9	5.7	4.1
臺北市 Taipei City	5.2	6.4	3.9	4.4	5.3	2.9	5.7	7.3	4.3
基隆市 Keelung City	4.8	5.6	3.9	5.2	6.1	3.6	4.7	5.4	4.0
新竹市 Hsinchu City	4.6	5.6	3.5	5.2	6.6	3.5	4.4	5.3	3.5
臺北縣 Taipei County	5.0	5.5	4.5	4.9	5.1	4.5	5.1	5.8	4.4
宜蘭縣 Yilan County	4.9	5.0	4.8	4.1	2.8	6.4	5.1	5.4	4.6
桃園縣 Taoyuan County	4.3	4.9	3.4	3.3	3.7	2.5	4.5	5.3	3.6
新竹縣 Hsinchu County	3.9	4.0	3.7	5.7	5.4	6.1	3.2	3.5	2.8
中部地區 Central region	4.8	5.3	4.2	4.6	5.2	3.5	4.9	5.3	4.4
臺中市 Taichung City	5.2	5.4	4.8	5.8	6.3	4.8	5.0	5.2	4.8
苗栗縣 Miaoli County	5.2	5.0	5.5	5.1	6.4	3.0	5.2	4.6	6.2
臺中縣 Taichung County	4.9	5.4	4.2	3.2	3.3	2.9	5.2	5.8	4.4
彰化縣 Changhua County	4.1	5.1	2.4	2.8	3.4	1.7	4.4	5.6	2.6
南投縣 Nantou County	4.9	5.3	4.3	5.7	6.0	5.0	4.6	4.9	4.1
雲林縣 Yunlin County	5.3	5.4	5.2	6.0	7.0	4.1	4.9	4.4	5.7
南部地區 Southern region	4.9	5.2	4.5	4.4	4.6	4.2	5.1	5.5	4.6
高雄市 Kaohsiung City	5.1	5.6	4.4	4.5	5.7	2.6	5.2	5.6	4.8
嘉義市 Chiayi City	5.4	6.4	3.9	5.9	5.9	5.8	5.1	6.7	3.3
臺南市 Tainan City	4.5	4.8	4.1	2.3	2.6	1.9	5.1	5.6	4.6
嘉義縣 Chiayi County	5.5	6.2	4.5	4.9	4.6	5.5	5.8	7.1	4.2
臺南縣 Tainan County	5.0	5.7	4.1	4.7	4.3	5.5	5.1	6.2	3.6
高雄縣 Kaohsiung County	5.1	5.1	5.3	5.0	4.1	6.4	5.2	5.2	5.1
屏東縣 Pingtung County	4.3	4.1	4.7	4.5	4.9	3.8	4.3	3.9	4.9
澎湖縣 Penghu County	3.8	4.0	3.6	2.8	3.2	2.3	4.5	4.5	4.6
東部地區 Eastern region	5.0	5.4	4.4	4.2	4.0	4.6	5.2	5.8	4.4
臺東縣 Taitung County	5.2	5.5	4.8	4.7	4.2	5.7	5.3	6.0	4.5
花蓮縣 Hualien County	4.9	5.4	4.2	3.8	3.8	3.7	5.1	5.7	4.4

TABLE 36. EDUCATIONAL-ATTAINMENT UNEMPLOYMENT RATES IN TAIWAN AREA(Cont.)

2004

Unit : %

大 專 及 以 上									
Junior college & above									
計	男	女	專 科			大 學 及 以 上			
			Junior college			University & graduate school			
			計	男	女	計	男	女	
Both sexes	Male	Female	Both sexes	Male	Female	Both sexes	Male	Female	
4.06	3.90	4.26	4.02	4.11	3.90	4.11	3.68	4.66	
3.8	3.8	3.7	3.9	4.4	3.4	3.6	3.3	3.9	
3.5	3.4	3.6	4.1	4.4	3.7	3.1	2.8	3.5	
4.0	4.7	3.2	2.7	3.8	1.3	5.5	5.7	5.3	
3.6	4.1	2.9	4.7	5.4	3.7	2.7	3.1	2.1	
4.1	4.2	3.9	4.1	4.8	3.3	4.0	3.6	4.6	
4.3	4.0	4.7	4.0	3.8	4.2	4.7	4.2	5.4	
3.9	3.9	3.9	3.8	3.7	4.0	4.0	4.2	3.8	
2.8	3.1	2.4	2.5	3.4	1.1	3.3	2.7	4.2	
4.5	3.8	5.4	4.1	3.5	4.7	5.2	4.1	6.5	
4.2	3.4	5.2	3.8	3.1	4.5	4.5	3.6	5.9	
3.6	2.7	4.6	2.9	2.8	3.1	4.7	2.6	7.2	
4.8	4.2	5.5	4.2	4.4	4.1	5.8	4.0	8.0	
5.1	3.8	6.5	4.7	3.2	6.4	5.6	4.6	6.7	
3.9	3.2	4.8	3.8	3.1	4.7	4.2	3.5	5.0	
5.2	5.4	4.9	4.3	4.0	4.8	6.2	7.2	5.1	
4.3	4.1	4.5	4.2	4.2	4.2	4.4	4.1	4.9	
4.2	4.1	4.4	4.3	4.6	4.0	4.1	3.6	4.9	
3.4	3.3	3.5	3.4	2.8	4.2	3.4	3.9	2.9	
4.6	3.9	5.5	5.0	4.7	5.4	4.3	3.2	5.6	
4.4	4.2	4.7	3.6	3.0	4.4	5.6	6.0	5.1	
3.6	3.8	3.4	3.5	3.8	3.2	3.8	3.9	3.6	
4.7	5.2	3.9	3.8	4.4	3.1	6.0	6.5	5.3	
5.1	4.0	6.5	5.2	4.1	6.4	5.0	3.8	6.5	
3.4	2.1	5.3	4.9	4.3	5.8	1.9	0.1	4.7	
3.7	3.2	4.2	2.6	2.5	2.7	5.3	4.5	6.2	
3.6	1.5	6.1	2.1	0.5	4.5	6.1	3.8	8.3	
3.7	4.0	3.5	2.8	3.5	2.1	5.1	4.7	5.4	

表37 臺灣地區非勞動力按未參與勞動之原因分

單位：千人

中華民國九十三年

地 區 別	總 計			想 工 作 而 未 找 工 作			求 學 及 準 備 升 學		
	Total			Intend to work but not seeking			Attend school or rebrush to take entrance exams		
	計	男	女	計	男	女	計	男	女
Both sexes	Male	Female	Both sexes	Male	Female	Both sexes	Male	Female	
臺 灣 地 區	7520	2838	4682	230	160	70	2147	1099	1048
北 部 地 區	3290	1256	2034	114	75	39	967	498	469
臺 北 市	999	365	573	28	17	11	272	140	132
基 隆 市	134	51	83	5	3	2	35	18	17
新 竹 市	118	47	71	5	3	1	35	18	16
臺 北 縣	1218	449	768	46	30	16	375	193	182
宜 蘭 縣	160	60	100	3	2	1	44	23	21
桃 園 縣	580	225	354	22	15	7	168	86	82
新 竹 縣	142	58	84	5	4	1	39	20	20
中 部 地 區	1881	697	1184	46	35	11	539	274	265
臺 中 市	320	114	206	7	4	3	106	54	53
苗 栗 縣	195	76	119	6	4	2	49	25	24
臺 中 縣	473	175	298	6	5	1	145	74	71
彰 化 縣	455	164	291	17	14	3	128	65	64
南 投 縣	181	70	110	6	5	1	49	25	24
雲 林 縣	258	97	160	5	4	1	62	32	30
南 部 地 區	2148	804	1344	65	46	19	595	304	292
高 雄 市	530	198	332	17	13	4	158	81	77
嘉 義 市	96	37	59	3	2	1	29	15	14
臺 南 市	238	89	148	8	5	4	75	38	37
嘉 義 縣	186	71	116	2	2	0	44	23	21
臺 南 縣	361	133	228	13	10	3	99	51	49
高 雄 縣	388	148	240	14	9	4	102	53	49
屏 東 縣	313	114	199	4	3	1	80	39	41
澎 湖 縣	37	14	23	2	1	1	7	4	4
東 部 地 區	200	80	120	6	4	1	45	23	22
臺 東 縣	80	32	48	2	1	0	17	9	8
花 蓮 縣	120	49	72	4	3	1	28	14	14

TABLE 37. PERSONS NOT IN LABOR FORCE WITH REASON WHY NOT IN TAIWAN AREA

2004									Unit : Thousand Persons
料 理 家 務 Housekeeping			高 齡 、 身 心 障 礙 Old age or disable			其 他 Others			District (or region)
計 Both sexes	男 Male	女 Female	計 Both sexes	男 Male	女 Female	計 Both sexes	男 Male	女 Female	
2567	15	2552	1994	1079	915	580	484	97	Taiwan Area
1121	7	1114	814	451	364	274	226	48	Northern region
306	1	305	249	142	106	84	65	19	Taipei City
44	0	44	38	20	18	12	10	2	Keelung City
40	0	40	28	17	11	10	8	2	Hsinchu City
436	2	434	257	136	120	104	88	16	Taipei County
52	0	51	52	27	25	9	8	2	Yilan County
201	2	199	143	83	60	45	39	6	Taiyuan County
41	1	40	47	25	22	10	8	2	Hsinchu County
650	4	646	515	271	244	132	114	18	Central region
127	0	127	56	37	19	24	19	4	Taichung City
61	1	60	65	34	32	14	13	1	Miaoli County
164	1	164	120	63	57	38	33	5	Taichung County
161	2	160	124	63	61	25	21	4	Changhua County
53	0	53	61	31	30	12	9	2	Nantou County
83	0	82	90	44	45	19	17	1	Yunlin County
731	4	727	596	318	279	161	133	28	Southern region
190	1	189	123	68	55	41	36	5	Kaohsiung City
32	0	32	24	13	10	8	6	1	Chiayi City
78	0	78	56	30	26	20	16	4	Tainan City
58	0	58	69	34	35	13	11	2	Chiayi County
120	1	119	111	56	55	18	15	3	Tainan County
132	1	130	105	56	49	35	29	7	Kaohsiung County
109	1	108	97	53	43	23	18	5	Pingtung County
12	0	12	13	7	6	3	3	1	Penghu County
66	1	65	69	40	29	14	12	3	Eastern region
28	0	27	29	17	12	4	4	0	Taitung County
38	0	38	40	23	17	10	8	2	Hualien County

表37 臺灣地區非勞動力按未參與勞動之原因分(續)

單位：%

中華民國九十三年

地 區 別	總 計			想 工 作 而 未 找 工 作			求 學 及 準 備 升 學		
	Total			Intend to work but not seeking			Attend school or rebrush to take entrance exams		
	計	男	女	計	男	女	計	男	女
Both sexes	Male	Female	Both sexes	Male	Female	Both sexes	Male	Female	
臺 灣 地 區	100.00	37.74	62.26	3.06	2.13	0.93	28.55	14.62	13.93
北 部 地 區	100.00	38.18	61.82	3.46	2.28	1.18	29.41	15.15	14.26
臺 北 市	100.00	38.91	61.09	3.02	1.82	1.20	28.99	14.91	14.08
基 隆 市	100.00	37.97	62.03	3.82	2.48	1.34	25.83	13.32	12.50
新 竹 市	100.00	39.81	60.19	3.89	2.69	1.21	29.22	15.37	13.85
臺 北 縣	100.00	36.89	63.11	3.75	2.44	1.31	30.80	15.85	14.95
宜 蘭 縣	100.00	37.59	62.41	1.76	1.29	0.47	27.55	14.60	12.95
桃 園 縣	100.00	38.90	61.10	3.81	2.60	1.20	28.94	14.87	14.07
新 竹 縣	100.00	41.00	59.00	3.66	3.08	0.58	27.70	13.99	13.71
中 部 地 區	100.00	37.05	62.95	2.44	1.88	0.56	28.66	14.55	14.11
臺 中 市	100.00	35.74	64.26	2.15	1.29	0.86	33.24	16.81	16.43
苗 栗 縣	100.00	38.87	61.13	2.92	1.99	0.93	25.25	12.90	12.35
臺 中 縣	100.00	37.06	62.94	1.23	1.04	0.20	30.64	15.59	15.05
彰 化 縣	100.00	36.09	63.91	3.66	3.09	0.57	28.15	14.19	13.97
南 投 縣	100.00	38.84	61.16	3.37	2.67	0.70	27.01	13.77	13.25
雲 林 縣	100.00	37.71	62.29	1.85	1.40	0.45	23.94	12.26	11.67
南 部 地 區	100.00	37.43	62.57	3.01	2.13	0.88	27.71	14.14	13.57
高 雄 市	100.00	37.40	62.60	3.24	2.40	0.85	29.86	15.25	14.61
嘉 義 市	100.00	38.43	61.57	3.51	2.20	1.31	30.54	15.95	14.59
臺 南 市	100.00	37.50	62.50	3.52	1.96	1.56	31.56	16.08	15.48
嘉 義 縣	100.00	37.88	62.12	1.30	1.08	0.22	23.66	12.37	11.29
臺 南 縣	100.00	36.78	63.22	3.61	2.82	0.80	27.58	14.10	13.49
高 雄 縣	100.00	38.22	61.78	3.59	2.44	1.16	26.30	13.57	12.73
屏 東 縣	100.00	36.52	63.48	1.40	1.07	0.33	25.57	12.55	13.01
澎 湖 縣	100.00	38.46	61.54	5.39	3.72	1.67	19.76	9.79	9.97
東 部 地 區	100.00	40.10	59.90	2.86	2.16	0.70	22.64	11.73	10.91
臺 東 縣	100.00	39.78	60.22	2.29	1.79	0.51	21.57	11.53	10.04
花 蓮 縣	100.00	40.32	59.68	3.24	2.40	0.84	23.35	11.86	11.49

TABLE 37. PERSONS NOT IN LABOR FORCE WITH REASON WHY NOT IN TAIWAN AREA(Cont.)

2004

Unit : %

料 理 家 務 Housekeeping			高 齡 、 身 心 障 礙 Old age or disable			其 他 Others			District (or region)
計 Both sexes	男 Male	女 Female	計 Both sexes	男 Male	女 Female	計 Both sexes	男 Male	女 Female	
34.14	0.20	33.94	26.52	14.35	12.17	7.72	6.43	1.29	
34.07	0.21	33.86	24.75	13.70	11.05	8.32	6.86	1.47	Northern region
32.55	0.11	32.44	26.49	15.14	11.34	8.96	6.93	2.02	Taipei City
33.28	0.13	33.15	28.37	14.78	13.59	8.70	7.26	1.44	Keelung City
34.25	0.18	34.07	24.06	14.46	9.60	8.59	7.12	1.47	Hsinchu City
35.85	0.20	35.65	21.07	11.18	9.90	8.53	7.22	1.31	Taipei County
32.41	0.12	32.28	32.60	16.87	15.74	5.68	4.71	0.97	Yilan County
34.66	0.32	34.34	24.75	14.38	10.37	7.84	6.72	1.11	Taoyuan County
28.84	0.62	28.22	33.07	17.70	15.37	6.72	5.61	1.11	Hsinchu County
34.53	0.19	34.34	27.38	14.40	12.98	7.00	6.04	0.96	Central region
39.69	0.08	39.61	17.55	11.48	6.06	7.37	6.08	1.30	Taichung City
31.21	0.27	30.94	33.43	17.15	16.28	7.20	6.56	0.64	Miaoli County
34.76	0.13	34.63	25.35	13.26	12.10	8.01	7.05	0.96	Taichung County
35.45	0.37	35.08	27.16	13.82	13.35	5.58	4.62	0.96	Changhua County
29.50	0.12	29.38	33.54	17.04	16.50	6.58	5.24	1.33	Nantou County
32.12	0.10	32.02	34.79	17.19	17.60	7.31	6.76	0.54	Yunlin County
34.03	0.19	33.84	27.76	14.78	12.98	7.48	6.19	1.29	Southern region
35.90	0.14	35.76	23.20	12.84	10.37	7.80	6.78	1.02	Kaohsiung City
33.63	0.11	33.52	24.49	13.89	10.61	7.83	6.28	1.55	Chiayi City
32.81	0.09	32.72	23.76	12.78	10.97	8.36	6.58	1.78	Tainan City
31.18	0.23	30.94	36.80	18.12	18.69	7.06	6.08	0.98	Chiayi County
33.22	0.17	33.05	30.67	15.47	15.20	4.92	4.22	0.69	Tainan County
33.93	0.34	33.59	27.12	14.50	12.62	9.06	7.37	1.68	Kaohsiung County
34.83	0.17	34.66	30.91	17.05	13.86	7.29	5.68	1.62	Pingtung County
32.79	0.18	32.61	33.41	18.03	15.38	8.65	6.73	1.92	Penghu County
33.00	0.32	32.68	34.37	20.06	14.30	7.13	5.83	1.30	Eastern region
34.73	0.62	34.11	36.07	21.08	14.99	5.34	4.77	0.57	Taitung County
31.86	0.12	31.74	33.24	19.40	13.84	8.31	6.54	1.78	Hualien County

二、勞動力

(2)Labor Force

表38 臺灣地區十五歲以上民間人口之年齡、勞動力狀況與教育程度

單位：千人

中華民國九十三年

項 目 別 Item	十五歲以上 民間人口 Civilian population aged 15 years & over	勞 動 力 Labor force			非 勞 動 力 Not in labor force
		合 計 Subtotal	就 業 者 Employed	失 業 者 Unemployed	
總 計 Both sexes	17760	10240	9786	454	7520
國中及以下 Junior high & below	6702	3109	2975	134	3593
不識字及自修 Illiterate & self-educated	933	107	105	1	826
國 小 Primary school	3156	1317	1271	46	1839
國 中 Junior high	2613	1685	1598	86	928
高 中 (職) Senior high (Vocational)	5954	3776	3592	184	2179
高 中 Senior high	1827	925	883	42	903
高 職 Vocational	4127	2851	2709	142	1276
大專及以上 Junior college & above	5104	3356	3220	136	1748
專 科 Junior college	2305	1748	1677	70	558
大 學 及 以 上 University & graduate school	2798	1608	1542	66	1190
男 Male	8806	5968	5680	288	2838
國中及以下 Junior high & below	3178	1983	1881	101	1196
不識字及自修 Illiterate & self-educated	255	40	39	1	215
國 小 Primary school	1421	774	742	33	647
國 中 Junior high	1502	1168	1100	68	334
高 中 (職) Senior high (Vocational)	2934	2132	2017	114	802
高 中 Senior high	983	584	555	29	399
高 職 Vocational	1952	1548	1462	86	403
大專及以上 Junior college & above	2693	1854	1781	72	839
專 科 Junior college	1171	950	911	39	221
大 學 及 以 上 University & graduate school	1522	904	870	33	618
女 Female	8954	4272	4106	166	4682
國中及以下 Junior high & below	3524	1126	1093	33	2397
不識字及自修 Illiterate & self-educated	678	67	66	1	611
國 小 Primary school	1735	543	529	14	1193
國 中 Junior high	1110	516	498	18	594
高 中 (職) Senior high (Vocational)	3020	1644	1575	69	1376
高 中 Senior high	845	341	328	13	504
高 職 Vocational	2175	1303	1247	56	872
大專及以上 Junior college & above	2410	1502	1438	64	908
專 科 Junior college	1134	798	766	31	337
大 學 及 以 上 University & graduate school	1276	705	672	33	571

TABLE 38. AGE, LABOR FORCE STATUS AND EDUCATIONAL ATTAINMENT OF CIVILIAN POPULATION AGED
15 YEARS AND OVER IN TAIWAN AREA

2004

Unit : Thousand Persons

年													齡	
Age														
1 5 ~ 2 4 歲			2 5 ~ 4 4 歲					4 5 ~ 6 4 歲					6 5 歲及以上	
Years			Years					Years						
計	1 5 ~ 1 9 歲	2 0 ~ 2 4 歲	計	2 5 ~ 2 9 歲	3 0 ~ 3 4 歲	3 5 ~ 3 9 歲	4 0 ~ 4 4 歲	計	4 5 ~ 4 9 歲	5 0 ~ 5 4 歲	5 5 ~ 5 9 歲	6 0 ~ 6 4 歲	Years & over	
Subtotal	Years	Years	Subtotal	Years	Years	Years	Years	Subtotal	Years	Years	Years	Years		
3309	1594	1715	7393	1861	1775	1855	1902	4950	1753	1485	903	809	2108	
318	186	132	1695	219	290	465	722	2944	834	874	605	651	1745	
3	1	2	12	2	2	2	6	202	18	35	44	104	715	
13	3	11	337	21	33	78	206	1961	444	631	443	443	845	
301	182	119	1346	196	255	385	510	781	371	208	117	84	185	
1624	1078	547	3007	722	770	805	709	1139	548	337	159	95	185	
591	490	101	712	151	177	192	193	401	170	123	66	43	123	
1033	588	445	2295	571	593	614	517	737	377	214	93	52	61	
1367	330	1036	2691	920	715	585	471	867	372	274	139	82	178	
425	94	332	1387	430	381	322	254	415	189	136	56	33	79	
941	237	705	1305	490	335	263	217	453	183	138	83	49	99	
1588	814	774	3690	919	885	930	956	2460	877	742	448	393	1068	
183	107	76	902	136	164	249	354	1300	372	390	261	277	793	
2	0	1	4	1	1	1	2	39	4	6	7	22	210	
5	2	3	121	9	13	31	69	828	161	269	190	208	467	
176	105	71	777	126	150	217	283	433	207	115	64	47	117	
802	550	252	1402	348	356	368	331	602	277	175	92	58	128	
309	259	49	360	75	89	97	99	235	99	74	39	24	79	
494	291	203	1042	272	267	271	231	367	178	101	54	34	49	
603	156	447	1386	436	365	313	272	558	228	177	94	58	147	
161	40	121	688	188	185	171	144	261	117	87	37	20	61	
442	116	326	697	248	180	142	128	297	112	91	57	38	86	
1721	780	941	3703	942	890	925	946	2490	876	743	455	415	1040	
135	78	57	792	83	126	216	368	1644	462	484	344	354	952	
2	0	1	8	1	2	1	4	163	15	29	37	82	505	
8	1	7	216	12	20	47	137	1133	283	362	254	235	378	
125	77	48	569	70	104	168	227	348	164	93	53	37	68	
822	527	295	1605	374	414	438	378	536	270	162	67	37	57	
283	231	52	351	75	88	95	93	167	72	49	27	19	44	
540	297	243	1253	299	326	343	285	370	199	113	40	18	13	
764	174	589	1306	484	350	272	199	309	144	97	45	24	32	
264	53	211	698	242	195	151	110	154	72	49	19	13	18	
499	121	379	608	242	155	121	89	156	71	47	26	11	14	

表39 臺灣地區十五歲以上民間人口之婚姻與勞動力狀況

TABLE 39. MARITAL STATUS AND LABOR FORCE STATUS OF CIVILIAN POPULATION, AGED 15 YEARS AND OVER IN TAIWAN AREA

		中華民國九十三年 2004			Unit : Thousand Persons	
單位 : 千人			勞 動 力			
項 目 別	十五歲以上民間人口	Labor force			非 勞 動 力	
Item	Civilian population aged 15 years & over	合 計	就 業 者	失 業 者	Not in labor force	
		Subtotal	Employed	Unemployed		
總 計 Both Sexes	17760	10240	9786	454	7520	
婚姻狀況 Marital status						
未 婚 Never married	5772	3232	2966	266	2540	
有配偶或同居 Married, spouse present or cohabited	10416	6449	6296	153	3967	
離婚、分居或喪偶 Divorced, separated or widowed	1572	559	524	35	1013	
男 Male	8806	5968	5680	288	2838	
婚姻狀況 Marital status						
未 婚 Never married	3100	1755	1599	156	1345	
有配偶或同居 Married, spouse present or cohabited	5181	3948	3836	112	1233	
離婚、分居或喪偶 Divorced, separated or widowed	525	264	245	20	260	
女 Female	8954	4272	4106	166	4682	
婚姻狀況 Marital status						
未 婚 Never married	2672	1477	1367	110	1195	
有配偶或同居 Married, spouse present or cohabited	5235	2501	2460	41	2734	
離婚、分居或喪偶 Divorced, separated or widowed	1047	295	279	15	753	

表40 臺灣地區勞動力參與率按年齡與婚姻狀況分

TABLE 40. LABOR FORCE PARTICIPATION RATES, BY AGE AND MARITAL STATUS IN TAIWAN AREA

中華民國九十三年
2004

單位：% Unit：%

項 目 別 Item	總 計 Total	未 婚 Never married	有 配 偶 或 同 居 Married, spouse present or cohabited	離 婚、分 居 或 喪 偶 Divorced, separated or widowed
總 計 Both sexes	57.66	56.00	61.92	35.56
15~24歲 years	33.52	32.59	55.39	75.73
15~19歲 years	11.00	10.90	31.25	33.61
20~24歲 years	54.44	54.19	56.97	76.87
25~44歲 years	81.25	87.56	78.04	81.77
25~29歲 years	82.67	87.44	72.06	85.33
30~34歲 years	82.14	90.19	77.59	84.92
35~39歲 years	81.39	87.36	80.01	82.69
40~44歲 years	78.91	80.02	78.73	79.52
45~64歲 years	59.96	63.57	61.15	49.90
45~49歲 years	74.32	71.72	74.81	71.30
50~54歲 years	64.31	61.16	65.31	57.39
55~59歲 years	48.63	46.65	50.17	38.56
60~64歲 years	33.49	35.50	35.25	24.26
65歲及以上 years & over	7.42	5.36	9.55	3.35
男 Male	67.78	56.62	76.21	50.39
15~24歲 years	30.77	29.63	97.03	92.91
15~19歲 years	11.51	11.39	88.82	100.00
20~24歲 years	51.01	49.43	97.46	92.72
25~44歲 years	93.30	87.50	97.30	89.75
25~29歲 years	89.44	87.11	97.70	93.69
30~34歲 years	94.85	91.08	98.08	90.99
35~39歲 years	95.18	86.51	97.92	89.49
40~44歲 years	93.73	79.46	96.17	88.62
45~64歲 years	78.10	62.77	79.61	69.22
45~49歲 years	90.97	71.39	93.10	83.02
50~54歲 years	83.65	60.26	85.37	75.75
55~59歲 years	68.49	47.12	69.74	61.01
60~64歲 years	49.88	36.41	51.03	41.19
65歲及以上 years & over	10.83	4.31	12.27	5.93
女 Female	47.71	55.28	47.77	28.12
15~24歲 years	36.05	35.45	44.88	66.58
15~19歲 years	10.47	10.39	20.02	-
20~24歲 years	57.26	58.40	46.59	68.41
25~44歲 years	69.25	87.65	61.87	75.04
25~29歲 years	76.06	87.86	58.91	75.63
30~34歲 years	69.51	88.71	62.21	79.06
35~39歲 years	67.52	88.68	63.52	76.26
40~44歲 years	63.93	80.89	61.45	73.03
45~64歲 years	42.03	64.73	41.43	40.81
45~49歲 years	57.64	72.19	55.99	64.08
50~54歲 years	45.00	62.29	43.82	48.00
55~59歲 years	29.10	45.96	28.57	29.76
60~64歲 years	17.97	32.53	17.70	18.43
65歲及以上 years & over	3.93	13.22	5.35	2.29

表 4 1 臺灣地區勞動力參與率按年齡與教育程度分

TABLE 41. LABOR FORCE PARTICIPATION RATES, BY AGE AND EDUCATIONAL ATTAINMENT IN TAIWAN AREA

中華民國九十三年
2004

單位：% Unit：%

項 目 別 Item	總 計 Total	國 中 及 以 下 Junior high & below				高 中 (職) Senior high (Vocational)			大 專 及 以 上 Junior college & above		
		計 Sub- total	不 識 字 及 自 修 Illiterate & Self- educated	國 小 Primary School	國 中 Junior high	計 Sub- total	高 中 Senior high	高 職 Vocat'l	計 Sub- total	專 科 Junior college	大學及以上 University & graduate school
總 計 Both sexes	57.66	46.39	11.46	41.73	64.48	63.41	50.59	69.09	65.75	75.81	57.47
15~24歲 years	33.52	42.00	-	41.45	42.48	36.06	16.35	47.34	28.52	52.88	17.51
15~19歲 years	11.00	21.10	-	56.69	20.68	11.45	3.79	17.84	3.85	8.22	2.12
20~24歲 years	54.44	71.28	-	37.63	75.73	84.59	77.13	86.29	36.38	65.51	22.67
25~44歲 years	81.25	74.94	16.45	65.76	77.77	80.04	78.36	80.57	86.58	88.01	85.06
25~29歲 years	82.67	75.03	-	59.02	77.45	82.96	79.03	83.99	84.26	90.76	78.55
30~34歲 years	82.14	73.12	-	55.97	76.02	79.99	78.41	80.47	88.10	87.77	88.48
35~39歲 years	81.39	75.95	-	66.33	78.29	79.59	79.77	79.54	88.18	87.03	89.58
40~44歲 years	78.91	74.99	33.63	67.79	78.39	77.65	76.37	78.12	86.84	84.98	89.00
45~64歲 years	59.96	53.35	32.25	51.33	63.88	67.82	66.03	68.80	72.08	72.16	72.01
45~49歲 years	74.32	68.09	44.46	63.75	74.46	76.62	77.20	76.36	84.89	83.09	86.75
50~54歲 years	64.31	59.33	42.22	57.99	66.31	69.28	69.84	68.95	74.07	74.35	73.80
55~59歲 years	48.63	45.45	30.69	45.87	49.45	54.42	52.33	55.89	55.81	55.94	55.72
60~64歲 years	33.49	33.15	27.36	34.86	31.29	34.40	31.70	36.60	35.09	28.61	39.54
65歲及以上 years & over	7.42	7.72	5.56	9.87	6.21	5.94	4.22	9.38	6.09	4.01	7.73
男 Male	67.78	62.38	15.74	54.49	77.76	72.66	59.40	79.33	68.83	81.12	59.37
15~24歲 years	30.77	50.24	-	61.48	50.41	35.29	16.26	47.18	18.86	43.04	10.04
15~19歲 years	11.51	25.82	-	68.88	25.26	11.12	4.04	17.43	3.07	6.29	1.94
20~24歲 years	51.01	84.86	-	58.00	87.70	88.13	80.73	89.93	24.37	55.35	12.92
25~44歲 years	93.30	91.18	11.65	85.35	92.54	95.44	93.63	96.07	92.50	96.65	88.41
25~29歲 years	89.44	89.43	-	80.05	90.66	95.55	93.36	96.15	84.57	95.84	76.01
30~34歲 years	94.85	90.81	-	75.52	92.60	95.81	94.29	96.32	95.72	97.72	93.67
35~39歲 years	95.18	91.60	-	83.85	93.17	96.01	94.73	96.47	97.07	97.72	96.27
40~44歲 years	93.73	91.73	30.25	88.53	92.87	94.30	92.18	95.21	95.64	95.06	96.29
45~64歲 years	78.10	74.80	51.13	72.69	80.98	83.17	81.67	84.13	80.32	81.50	79.29
45~49歲 years	90.97	88.18	48.31	86.80	89.97	92.70	91.68	93.27	93.43	92.36	94.55
50~54歲 years	83.65	82.17	61.42	81.49	84.90	86.90	85.93	87.60	83.68	83.88	83.50
55~59歲 years	68.49	68.79	48.01	69.32	69.59	70.37	69.98	70.65	65.80	66.74	65.19
60~64歲 years	49.88	52.14	49.67	53.48	47.33	46.86	46.05	47.42	42.13	35.90	45.46
65歲及以上 years & over	10.83	12.08	9.34	14.13	8.79	7.57	5.42	11.06	6.90	4.49	8.61
女 Female	47.71	31.96	9.85	31.28	46.51	54.43	40.35	59.90	62.32	70.32	55.22
15~24歲 years	36.05	30.87	-	29.26	31.36	36.82	16.46	47.49	36.14	58.87	24.11
15~19歲 years	10.47	14.65	-	38.15	14.42	11.80	3.51	18.24	4.56	9.68	2.29
20~24歲 years	57.26	53.23	-	27.95	58.23	81.57	73.73	83.26	45.48	71.32	31.08
25~44歲 years	69.25	56.44	19.08	54.77	57.60	66.59	62.69	67.69	80.30	79.49	81.22
25~29歲 years	76.06	51.47	-	43.75	53.59	71.27	64.65	72.93	83.97	86.81	81.15
30~34歲 years	69.51	50.04	-	43.42	52.09	66.42	62.41	67.49	80.15	78.34	82.44
35~39歲 years	67.52	57.88	-	54.67	59.10	65.79	64.50	66.15	77.94	74.89	81.75
40~44歲 years	63.93	58.90	34.94	57.41	60.26	63.09	59.53	64.25	74.82	71.77	78.57
45~64歲 years	42.03	36.39	27.70	35.72	42.62	50.57	43.97	53.55	57.22	56.32	58.11
45~49歲 years	57.64	51.93	43.49	50.60	54.98	60.14	57.25	61.19	71.31	68.14	74.54
50~54歲 years	45.00	40.95	38.03	40.56	43.35	50.28	45.61	52.30	56.45	57.70	55.15
55~59歲 years	29.10	27.72	27.29	28.32	25.17	32.31	27.07	35.89	34.89	34.52	35.16
60~64歲 years	17.97	18.28	21.41	18.32	11.12	14.84	13.65	16.10	18.16	17.44	19.04
65歲及以上 years & over	3.93	4.08	3.98	4.62	1.80	2.28	2.10	2.90	2.30	2.40	2.17

表42 臺灣地區勞動力參與率按教育程度與婚姻狀況分

TABLE 42. LABOR FORCE PARTICIPATION RATES, BY EDUCATIONAL ATTAINMENT AND MARITAL STATUS
IN TAIWAN AREA

中華民國九十三年
2004

單位：% Unit：%

項 目 別 Item	總 計 Total	未 婚 Never married	有 配 偶 或 同 居 Married, spouse present or cohabited	離 婚、分 居 或 喪 偶 Divorced, separated or widowed
總 計 Both sexes	57.66	56.00	61.92	35.56
國中及以下 Junior high & below	46.39	58.87	49.41	26.09
不識字及自修 Illiterate & self-educated	11.46	5.45	16.63	5.12
國 小 Primary school	41.73	52.88	44.27	27.71
國 中 Junior high	64.48	62.86	65.90	57.58
高 中 (職) Senior high (Vocational)	63.41	54.55	69.83	65.01
高 中 Senior high	50.59	33.99	64.33	52.16
高 職 Vocational	69.09	64.48	72.05	72.67
大專及以上 Junior college & above	65.75	56.53	76.38	58.61
專 科 Junior college	75.81	75.88	76.50	61.91
大 學 及 以 上 University & graduate school	57.47	45.16	76.23	54.65
男 Male	67.78	56.62	76.21	50.39
國中及以下 Junior high & below	62.38	64.05	65.22	40.92
不識字及自修 Illiterate & self-educated	15.74	5.95	20.21	7.06
國 小 Primary school	54.49	54.61	57.25	36.45
國 中 Junior high	77.76	69.00	82.61	68.91
高 中 (職) Senior high (Vocational)	72.66	56.46	86.51	73.32
高 中 Senior high	59.40	37.56	78.77	62.92
高 職 Vocational	79.33	66.27	90.25	79.92
大專及以上 Junior college & above	68.83	53.56	83.11	60.63
專 科 Junior college	81.12	74.92	85.83	64.83
大 學 及 以 上 University & graduate school	59.37	42.10	80.31	55.72
女 Female	47.71	55.28	47.77	28.12
國中及以下 Junior high & below	31.96	44.41	34.96	19.88
不識字及自修 Illiterate & self-educated	9.85	4.22	14.86	4.74
國 小 Primary school	31.28	47.33	33.08	23.54
國 中 Junior high	46.51	46.07	46.34	48.16
高 中 (職) Senior high (Vocational)	54.43	52.30	55.33	59.24
高 中 Senior high	40.35	29.33	48.29	44.19
高 職 Vocational	59.90	62.48	57.74	67.84
大專及以上 Junior college & above	62.32	59.24	66.96	56.39
專 科 Junior college	70.32	76.66	65.05	58.79
大 學 及 以 上 University & graduate school	55.22	48.14	69.58	53.45

表43 臺灣地區女性勞動力狀況、婚姻狀況與從業身分按年齡分

單位：千人

中華民國九十三年

項 目 別	女性十五歲以上 民間人口 Female civilian population aged 15 years & over	1 5 ~ 2 4 歲 Years			2 5 ~ 4 4 歲 years			
		計	15~19歲	20~24歲	計	25~29歲	30~34歲	35~39歲
		Subtotal	Years	Years	Subtotal	Years	Years	Year
總 計	8954	1721	780	941	3703	942	890	925
勞 動 力 狀 況								
勞 動 力	4272	621	82	539	2564	716	619	625
就 業	4106	564	71	493	2480	680	599	609
雇 主	88	1	-	1	51	5	10	17
自 營 作 業 者	333	7	0	7	162	18	35	49
無 酬 家 屬 工 作 者	515	21	4	17	253	33	51	77
受 雇 者	3171	535	68	467	2014	625	504	466
受 私 人 雇 用 者	2719	505	66	439	1734	564	438	389
受 政 府 雇 用 者	452	30	1	28	280	61	65	78
失 業	166	56	10	46	84	36	19	15
非 勞 動 力	4682	1101	698	402	1139	225	271	301
婚 姻 狀 況								
未 婚	2672	1618	774	845	975	552	228	123
有 配 偶 或 同 居	5235	100	6	94	2562	380	636	755
離 婚、分 居 或 喪 偶	1047	3	0	3	167	10	26	47

TABLE 43. WOMEN'S LABOR FORCE STATUS, MARITAL STATUS AND CLASS OF WORKER, BY AGE
IN TAIWAN AREA

2004 Unit : Thousand Persons

4 0 ~ 4 4 歲 Years	4 5 ~ 6 4 歲 years					6 5 歲及以上 Years & over	Item
	計 Subtotal	4 5 ~ 4 9 歲 Years	5 0 ~ 5 4 歲 Years	5 5 ~ 5 9 歲 Years	6 0 ~ 6 4 歲 Years		
946	2490	876	743	455	415	1040	Total
							Labor force status
605	1046	505	334	132	75	41	Labor force
591	1021	492	326	129	74	41	Employed
20	35	18	11	4	2	1	Employers
60	150	58	47	25	20	13	Own-account workers
91	221	87	70	35	28	21	Unpaid family workers
419	615	329	198	65	24	6	Paid employees
343	474	257	151	48	18	6	Private
77	141	72	47	17	6	0	Government
14	25	13	9	3	1	0	Unemployed
341	1443	371	409	323	341	1000	Not in labor force
							Marital status
71	75	40	24	8	3	4	Never married
791	2032	737	614	365	316	541	Married, spouse present or cohabited
84	383	99	106	81	97	495	Divorced, separated or widowed

三、就業

(3)Employment

表 4 4 臺灣地區就業者之行業按教育程度與年齡分

單位：千人

中華民國九十三年

項 目 別 Item	總 計 Total	教 育 程 度 Educational attainment									
		國 中 及 以 下 Junior high & below				高 中 (職) Senior high (Vocational)			大 專 及 以 上 Junior college & above		
		計 Sub- total	不 識 字 及 自 修 Illiterate & Self- educated	國 小 Primary School	國 中 Junior high	計 Sub- total	高 中 Senior high	高 職 Voca- tional	計 Sub- total	專 科 Junior college	大 學 及 以 上 University & graduate school
總 計 Total	9786	2975	105	1271	1598	3592	883	2709	3220	1677	1542
農、林、漁、牧業 Agriculture, forestry, fishing & animal husbandry	642	509	58	313	139	114	31	83	19	14	5
工業 Goods-producing industries	3446	1193	15	449	729	1329	295	1034	923	555	368
礦業及土石採取業 Mining & quarrying	7	3	-	1	2	3	1	3	1	1	0
製造業 Manufacturing	2671	799	10	303	486	1081	235	846	792	468	323
水電燃氣業 Electricity, gas & water	35	3	0	1	2	13	3	10	19	11	8
營造業 Construction	732	388	5	144	239	232	57	176	112	75	37
服務業 Services-producing industries	5698	1272	33	509	731	2149	557	1592	2278	1109	1169
批發及零售業 Trade	1727	442	14	177	250	789	204	585	496	314	182
住宿及餐飲業 Accommodation & eating-drinking places	602	254	7	105	141	272	76	196	76	53	23
運輸、倉儲及通信業 Transport., storage & communication	489	139	1	48	90	204	62	143	146	83	62
金融及保險業 Finance & insurance	386	13	0	3	10	110	24	86	263	127	135
不動產及租賃業 Real estate & rental & leasing	74	10	0	3	7	34	10	24	29	19	10
專業、科學及技術服務業 Professional, scientific & technical services	302	10	0	3	7	77	17	60	216	86	130
教育服務業 Educational services	533	25	1	12	12	81	20	60	427	89	338
醫療保健及社會福利服務業 Health care & social welfare services	305	22	1	9	12	75	17	59	207	109	99
文化、運動及休閒服務業 Cultural, sporting & recreational services	192	36	0	14	22	80	20	59	77	35	41
其他服務業 Other services	716	290	8	120	162	316	73	243	110	70	40
公共行政業 Public administration	373	31	1	15	16	111	34	77	230	123	108

TABLE 44. INDUSTRY OF EMPLOYED PERSONS, BY EDUCATIONAL ATTAINMENT AND AGE IN TAIWAN AREA

2004

Unit : Thousand Persons

年														齡
Age														
1 5 ~ 2 4 歲 Years			2 5 ~ 4 4 歲 Years					4 5 ~ 6 4 歲 Years					6 5 歲及以上	
計	1 5 ~ 1 9 歲	2 0 ~ 2 4 歲	計	2 5 ~ 2 9 歲	3 0 ~ 3 4 歲	3 5 ~ 3 9 歲	4 0 ~ 4 4 歲	計	4 5 ~ 4 9 歲	5 0 ~ 5 4 歲	5 5 ~ 5 9 歲	6 0 ~ 6 4 歲	Years & over	
Subtotal	Years	Years	Subtotal	Years	Years	Years	Years	Subtotal	Years	Years	Years	Years		
989	153	836	5768	1451	1402	1463	1453	2873	1261	921	426	265	156	
12	3	10	189	24	37	58	70	356	78	101	81	97	85	
352	54	298	2182	574	523	533	552	900	454	293	109	45	12	
0	-	0	4	0	1	1	1	3	2	1	1	0	0	
315	48	267	1711	488	413	407	403	635	327	205	73	30	10	
1	0	1	12	2	2	3	4	22	8	8	5	2	0	
36	6	30	455	83	107	122	143	239	117	79	30	13	2	
624	96	528	3398	853	842	871	831	1617	729	528	236	124	59	
211	34	178	1000	259	246	250	244	486	212	155	74	46	29	
94	24	70	315	68	68	86	93	185	85	60	25	15	8	
26	2	23	279	55	67	74	83	183	81	63	27	11	2	
32	1	31	273	76	75	66	56	80	40	26	11	3	1	
7	1	6	47	10	11	13	13	19	10	6	2	1	1	
29	2	27	219	66	60	54	39	53	29	15	6	4	1	
49	2	46	352	91	89	94	78	130	63	42	17	7	2	
47	1	45	183	65	44	39	35	72	31	24	12	5	3	
30	5	26	122	39	31	28	24	38	19	11	6	2	1	
88	23	65	382	91	90	101	100	235	97	79	39	20	10	
11	1	11	225	32	59	67	67	135	62	46	18	10	2	

表 4 4 臺灣地區就業者之行業按教育程度與年齡分(續)

單位：千人

中華民國九十三年

項 目 別 Item	總 計 Total	教 育 程 度 Educational attainment									
		國 中 及 以 下 Junior high & below				高 中 (職) Senior high (Vocational)			大 專 及 以 上 Junior college & above		
		計 Sub- total	不 識 字 及 自 修 Illiterate & Self- educated	國 小 Primary School	國 中 Junior high	計 Sub- total	高 中 Senior high	高 職 Voca- tional	計 Sub- total	專 科 Junior college	大 學 及 以 上 University & graduate school
男 Male	5680	1881	39	742	1100	2017	555	1462	1781	911	870
農、林、漁、牧業 Agriculture, forestry, fishing & animal husbandry	458	351	26	215	110	91	25	66	16	12	4
工業 Goods-producing industries	2330	821	5	277	540	864	204	660	644	378	266
礦業及土石採取業 Mining & quarrying	6	3	-	1	2	2	1	2	1	0	0
製造業 Manufacturing	1640	459	2	147	310	644	149	495	537	307	230
水電燃氣業 Electricity, gas & water	29	2	-	1	1	11	3	8	17	9	7
營造業 Construction	655	357	2	128	227	208	52	156	90	61	29
服務業 Services-producing industries	2892	709	9	250	450	1062	326	736	1121	521	600
批發及零售業 Trade	895	241	4	86	151	384	120	265	270	168	101
住宿及餐飲業 Accommodation & eating-drinking places	260	101	1	33	67	122	39	82	37	25	12
運輸、倉儲及通信業 Transport., storage & communication	382	130	1	44	85	161	51	110	91	53	38
金融及保險業 Finance & insurance	158	5	-	1	4	32	10	22	121	48	73
不動產及租賃業 Real estate & rental & leasing	46	8	0	3	5	20	7	13	18	11	7
專業、科學及技術服務業 Professional, scientific & technical services	165	7	0	1	6	34	10	24	125	42	83
教育服務業 Educational services	178	11	0	6	5	18	7	11	149	18	131
醫療保健及社會福利服務業 Health care & social welfare services	91	10	0	4	6	18	6	12	63	14	49
文化、運動及休閒服務業 Cultural, sporting & recreational services	98	19	0	6	12	40	11	28	40	19	21
其他服務業 Other services	392	157	2	57	97	171	44	127	65	43	22
公共行政業 Public administration	228	21	0	10	11	64	22	42	143	79	64
女 Female	4106	1093	66	529	498	1575	328	1247	1438	766	672
農、林、漁、牧業 Agriculture, forestry, fishing & animal husbandry	184	159	32	98	29	22	6	17	3	2	1
工業 Goods-producing industries	1116	372	10	173	189	465	92	374	279	176	102
礦業及土石採取業 Mining & quarrying	1	0	-	0	0	1	0	1	0	0	0
製造業 Manufacturing	1032	340	8	156	176	437	86	351	254	161	94
水電燃氣業 Electricity, gas & water	5	1	0	0	0	3	1	2	2	1	1
營造業 Construction	77	30	2	16	12	25	5	20	22	14	8
服務業 Services-producing industries	2806	563	24	259	280	1087	230	856	1157	588	568
批發及零售業 Trade	832	201	10	91	99	405	84	321	226	146	80
住宿及餐飲業 Accommodation & eating-drinking places	342	152	6	72	74	150	37	113	40	28	11
運輸、倉儲及通信業 Transport., storage & communication	107	9	0	4	5	44	10	33	55	31	24
金融及保險業 Finance & insurance	228	9	0	2	6	78	15	64	142	79	62
不動產及租賃業 Real estate & rental & leasing	27	2	0	1	1	15	3	11	11	7	3
專業、科學及技術服務業 Professional, scientific & technical services	137	3	0	1	1	43	7	36	91	44	48
教育服務業 Educational services	355	14	1	6	7	62	13	49	279	71	208
醫療保健及社會福利服務業 Health care & social welfare services	214	12	0	5	6	57	11	47	144	95	49
文化、運動及休閒服務業 Cultural, sporting & recreational services	94	17	0	7	10	40	9	31	37	17	20
其他服務業 Other services	324	134	5	63	65	145	29	117	45	28	17
公共行政業 Public administration	145	10	0	5	5	48	12	35	88	43	44

TABLE 44. INDUSTRY OF EMPLOYED PERSONS, BY EDUCATIONAL ATTAINMENT AND AGE IN TAIWAN AREA(Cont.)

2004

Unit : Thousand Persons

年 齡														
1 5 ~ 2 4 歲			2 5 ~ 4 4 歲					4 5 ~ 6 4 歲				6 5 歲及以上		
計	1 5 ~ 1 9 歲	2 0 ~ 2 4 歲	計	2 5 ~ 2 9 歲	3 0 ~ 3 4 歲	3 5 ~ 3 9 歲	4 0 ~ 4 4 歲	計	4 5 ~ 4 9 歲	5 0 ~ 5 4 歲	5 5 ~ 5 9 歲	6 0 ~ 6 4 歲	Years & over	
Subtotal	Years	Years	Subtotal	Years	Years	Years	Years	Subtotal	Years	Years	Years	Years		
425	81	344	3288	770	802	853	863	1852	769	595	296	191	116	
10	2	8	140	19	28	44	49	245	53	67	55	69	63	
1980	34	1630	14733	3820	3571	3591	3751	6493	3131	2141	860	360	100	
1650	290	1360	10559	3042	2612	2472	2423	41219	1997	1367	544	231	80	
32217	645	27172	4061675	75369	93417	108451	129438	215957	105403	70314	28155	1286	243	
7840	1611	6329	508138	12032	12231	13537	13137	28977	12033	9225	4812	307	194	
14	2	12	207	34	48	58	66	160	69	56	25	10	1	
63	00	63	11528	286	327	298	257	3714	167	135	62	21	11	
8	1	8	120	33	33	30	24	35	16	11	5	3	1	
73	00	73	10647	1910	2711	3212	2814	6438	2915	2012	108	53	12	
12	2	10	62	20	17	14	12	23	11	6	4	2	1	
414	120	294	208136	5217	5038	5441	5241	13586	5236	4530	2412	148	82	
564	71	493	2480	680	599	609	591	1021	492	326	129	74	41	
3	1	2	49	5	9	14	21	111	25	33	26	27	22	
1540	19	1350	7081	1920	1660	1740	1770	2511	1410	790	220	8	2	
1500	190	1310	6572	1830	1520	1601	1611	2233	1281	691	190	80	20	
4407	051	4356	491722	8484	14425	13421	14393	24659	12326	9214	381	138	017	
13354	1813	11541	492177	14036	12437	11648	11356	197108	9352	6335	2613	167	103	
12	0	12	72	21	19	15	17	23	12	8	3	1	0	
264	10	253	15919	485	434	375	315	444	243	131	50	10	--	
20	1	19	99	33	27	24	15	18	12	4	1	1	0	
4144	21	4043	246136	7255	6332	6227	5021	6633	3516	2212	74	22	11	
18	2	16	60	19	15	14	12	16	8	5	2	1	0	
487	120	367	17489	3916	4021	4626	4826	10149	4626	3416	155	62	20	

表 4 5 臺灣地區就業者之職業按教育程度與年齡分

單位：千人

中華民國九十三年

項 目 別 Item	總 計 Total	教 育 程 度 Educational attainment										
		國 中 及 以 下 Junior high & below					高 中 (職) Senior high (Vocational)			大 專 及 以 上 Junior college & above		
		計 Sub- total	不 識 字 及 自 修 Illiterate & Self- educated	國 小 Primary School	國 中 Junior high	計 Sub- total	高 中 Senior high	高 職 Voca- tional	計 Sub- total	專 科 Junior college	大 學 及 以 上 University & graduate school	
總 計 Both Sexes	9786	2975	105	1271	1598	3592	883	2709	3220	1677	1542	
民意代表、企業主管及經理人員 Legislators, gov. administrators, business executives & managers	447	65	0	27	38	128	44	84	254	104	150	
專業人員 Professionals	726	3	0	2	1	35	5	30	688	161	527	
技術員及助理專業人員 Technicians and associate professionals	1774	76	0	19	57	546	131	415	1152	601	551	
事務工作人員 Clerks	1106	75	0	23	52	510	114	396	521	325	196	
服務工作人員及售貨員 Service workers and shop and market sales workers	1849	666	21	278	367	881	230	651	302	228	74	
農、林、漁、牧工作人員 Agricultural, animal husbandry, forestry and fishing workers	629	503	57	309	138	110	30	80	15	12	4	
生產有關工人、機械設備操作工 及體力工 Prod. & machine operators and related workers	3256	1586	27	614	945	1382	329	1054	287	247	40	
男 Male	5680	1881	39	742	1100	2017	555	1462	1781	911	870	
民意代表、企業主管及經理人員 Legislators, gov. administrators, business executives & managers	373	57	0	23	34	105	37	68	211	86	125	
專業人員 Professionals	376	2	0	1	1	10	3	7	364	59	305	
技術員及助理專業人員 Technicians and associate professionals	1020	55	0	14	41	307	90	218	658	350	308	
事務工作人員 Clerks	250	24	0	6	18	100	32	68	126	70	55	
服務工作人員及售貨員 Service workers and shop and market sales workers	821	280	5	104	171	367	118	248	174	132	42	
農、林、漁、牧工作人員 Agricultural, animal husbandry, forestry and fishing workers	452	349	25	214	110	89	25	65	14	11	3	
生產有關工人、機械設備操作工 及體力工 Prod. & machine operators and related workers	2387	1113	8	361	724	1038	249	789	236	203	32	
女 Female	4106	1093	66	529	498	1575	328	1247	1438	766	672	
民意代表、企業主管及經理人員 Legislators, gov. administrators, business executives & managers	73	8	0	4	4	23	6	16	43	17	26	
專業人員 Professionals	350	1	0	1	1	25	2	23	324	102	221	
技術員及助理專業人員 Technicians and associate professionals	754	21	0	5	15	238	41	197	495	251	244	
事務工作人員 Clerks	856	51	0	17	34	409	82	328	396	255	141	
服務工作人員及售貨員 Service workers and shop and market sales workers	1028	386	16	174	196	514	112	403	128	96	32	
農、林、漁、牧工作人員 Agricultural, animal husbandry, forestry and fishing workers	176	154	31	95	28	21	5	15	2	1	0	
生產有關工人、機械設備操作工 及體力工 Prod. & machine operators and related workers	869	473	18	234	221	344	79	265	52	44	8	

TABLE 45. OCCUPATION OF EMPLOYED PERSONS, BY EDUCATIONAL ATTAINMENT AND AGE IN TAIWAN AREA

2004

Unit : Thousand Persons

年														齡
Age														
1 5 ~ 2 4 歲			2 5 ~ 4 4 歲					4 5 ~ 6 4 歲				6 5 歲及以上		
計	1 5 ~ 1 9 歲	2 0 ~ 2 4 歲	計	2 5 ~ 2 9 歲	3 0 ~ 3 4 歲	3 5 ~ 3 9 歲	4 0 ~ 4 4 歲	計	4 5 ~ 4 9 歲	5 0 ~ 5 4 歲	5 5 ~ 5 9 歲	6 0 ~ 6 4 歲	Years & over	
Subtotal	Years	Years	Subtotal	Years	Years	Years	Years	Subtotal	Years	Years	Years	Years	Years	
989	153	836	5768	1451	1402	1463	1453	2873	1261	921	426	265	156	
1	-	1	216	12	40	72	92	220	93	72	37	18	10	
57	0	57	521	162	148	121	90	144	69	46	19	9	5	
122	3	119	1255	345	338	312	261	393	195	129	50	19	4	
176	15	162	730	237	193	163	138	197	104	64	23	7	2	
273	62	211	982	226	225	260	270	561	245	180	82	54	32	
12	3	9	181	23	35	56	67	351	77	99	80	96	85	
348	70	278	1882	445	423	478	535	1006	478	332	135	62	19	
425	81	344	3288	770	802	853	863	1852	769	595	296	191	116	
1	-	1	173	9	32	57	76	190	79	63	33	16	9	
8	0	8	270	70	84	65	51	94	42	30	15	7	4	
49	1	48	708	189	187	178	153	261	119	88	38	16	3	
26	3	22	157	45	41	36	35	65	31	22	9	4	2	
87	23	64	432	88	102	122	121	281	113	89	47	32	20	
10	2	8	137	19	27	43	48	243	53	66	55	69	63	
245	51	193	1411	351	329	352	379	717	333	237	101	47	14	
564	71	493	2480	680	599	609	591	1021	492	326	129	74	41	
0	-	0	43	3	9	15	16	30	15	9	4	2	1	
49	0	49	251	92	64	56	38	50	28	16	5	2	0	
73	1	72	547	156	150	134	108	133	76	41	12	3	0	
150	11	139	573	192	151	127	103	132	72	42	14	3	1	
186	39	147	550	139	123	139	150	280	132	91	35	22	12	
2	1	2	45	4	8	13	19	108	24	32	25	27	21	
103	19	85	471	94	94	126	156	289	145	95	34	15	5	

表 4 6 臺灣地區就業者之從業身分按教育程度與年齡分

單位：千人

中華民國九十三年

項 目 別 Item	總 計 Total	教 育 程 度 Educational attainment									
		國 中 及 以 下 Junior high & below				高 中 (職) Senior high (Vocational)			大 專 及 以 上 Junior college & above		
		計 Sub- total	不 識 字 及 自 修 Illiterate & Self- educated	國 小 Primary School	國 中 Junior high	計 Sub- total	高 中 Senior high	高 職 Voca- tional	計 Sub- total	專 科 Junior college	大 學 及 以 上 University & graduate school
總 計 Both sexes	9786	2975	105	1271	1598	3592	883	2709	3220	1677	1542
雇 主 Employers	510	147	1	57	89	197	60	137	167	87	79
自營作業者 Own-account workers	1458	841	47	448	345	466	139	327	151	103	48
無酬家屬工作者 Unpaid family workers	686	334	30	166	138	275	63	212	77	56	21
受 雇 者 Paid employees	7131	1654	28	600	1026	2654	620	2033	2824	1430	1394
受私人雇用者 Private	6137	1559	26	555	979	2412	546	1866	2166	1187	979
受政府雇用者 Government	994	94	2	45	47	242	74	168	658	243	415
男 Male	5680	1881	39	742	1100	2017	555	1462	1781	911	870
雇 主 Employers	423	123	0	47	75	159	50	109	141	73	68
自營作業者 Own-account workers	1125	655	30	346	279	353	113	240	118	82	36
無酬家屬工作者 Unpaid family workers	171	60	2	18	40	83	21	62	28	20	8
受 雇 者 Paid employees	3961	1043	7	330	706	1423	372	1051	1494	735	758
受私人雇用者 Private	3419	982	7	302	673	1279	323	955	1158	600	558
受政府雇用者 Government	542	61	0	28	32	145	49	96	336	135	201
女 Female	4106	1093	66	529	498	1575	328	1247	1438	766	672
雇 主 Employers	88	24	0	10	14	38	10	28	25	14	11
自營作業者 Own-account workers	333	186	17	102	67	113	27	87	34	21	12
無酬家屬工作者 Unpaid family workers	515	274	28	147	98	193	42	150	49	36	13
受 雇 者 Paid employees	3171	610	21	270	320	1230	248	982	1330	695	635
受私人雇用者 Private	2719	577	19	253	305	1133	223	910	1008	587	421
受政府雇用者 Government	452	33	1	17	15	97	25	72	322	108	214

TABLE 46. CLASS OF WORKERS FOR EMPLOYED PERSONS, BY EDUCATIONAL ATTAINMENT AND AGE
IN TAIWAN AREA

2004

Unit : Thousand Persons

年														齡
Age														
1 5 ~ 2 4 歲 Years			2 5 ~ 4 4 歲 Years					4 5 ~ 6 4 歲 Years				6 5 歲及以上		
計	1 5 ~ 1 9 歲	2 0 ~ 2 4 歲	計	2 5 ~ 2 9 歲	3 0 ~ 3 4 歲	3 5 ~ 3 9 歲	4 0 ~ 4 4 歲	計	4 5 ~ 4 9 歲	5 0 ~ 5 4 歲	5 5 ~ 5 9 歲	6 0 ~ 6 4 歲	Years & over	
Subtotal	Years	Years	Subtotal	Years	Years	Years	Years	Subtotal	Years	Years	Years	Years	Years	
989	153	836	5768	1451	1402	1463	1453	2873	1261	921	426	265	156	
3	0	3	252	17	47	84	104	244	108	79	38	19	11	
16	1	15	604	56	114	189	245	743	252	230	136	124	96	
53	11	42	356	72	79	99	106	252	98	78	41	34	26	
917	141	776	4557	1305	1162	1092	998	1634	802	534	210	88	24	
875	138	736	3990	1203	1027	931	829	1252	630	402	155	65	21	
42	3	39	567	102	135	161	169	382	172	132	55	23	3	
425	81	344	3288	770	802	853	863	1852	769	595	296	191	116	
2	0	2	201	13	37	67	85	209	91	68	33	17	10	
9	1	8	441	38	79	139	184	592	194	183	111	104	83	
32	7	25	103	39	27	22	15	31	11	9	6	6	5	
382	73	309	2543	680	658	625	579	1019	473	336	146	64	17	
370	72	298	2256	638	589	542	486	779	373	252	107	47	15	
12	1	11	287	42	70	83	92	240	100	84	39	17	3	
564	71	493	2480	680	599	609	591	1021	492	326	129	74	41	
1	-	1	51	5	10	17	20	35	18	11	4	2	1	
7	0	7	162	18	35	49	60	150	58	47	25	20	13	
21	4	17	253	33	51	77	91	221	87	70	35	28	21	
535	68	467	2014	625	504	466	419	615	329	198	65	24	6	
505	66	439	1734	564	438	389	343	474	257	151	48	18	6	
30	1	28	280	61	65	78	77	141	72	47	17	6	0	

表47 臺灣地區就業者之行業與職業

單位：千人

中華民國九十三年

項 目 別 Item	總 計 Total	民意代表、企業主管及經理人員 Legislators, government administrators, business executives & managers	專 業 人 員 Professionals
總 計 Total	9786	447	726
農、林、漁、牧業 Agriculture, forestry, fishing & animal husbandry	642	1	1
工業 Goods-producing industries	3446	205	131
礦業及土石採取業 Mining & quarrying	7	0	0
製造業 Manufacturing	2671	171	114
水電燃氣業 Electricity, gas & water	35	0	5
營造業 Construction	732	32	12
服務業 Services-producing industries	5698	241	594
批發及零售業 Trade	1727	99	14
住宿及餐飲業 Accommodation & eating-drinking places	602	13	1
運輸、倉儲及通信業 Transport., storage & communication	489	20	9
金融及保險業 Finance & insurance	386	20	5
不動產及租賃業 Real estate & rental & leasing	74	5	1
專業、科學及技術服務業 Professional, scientific & technical services	302	26	67
教育服務業 Educational services	533	14	289
醫療保健及社會福利服務業 Health care & social welfare services	305	2	155
文化、運動及休閒服務業 Cultural, sporting & recreational services	192	11	26
其他服務業 Other services	716	16	11
公共行政業 Public administration	373	16	17

TABLE 47. INDUSTRY AND OCCUPATION OF EMPLOYED PERSONS IN TAIWAN AREA

2004					Unit : Thousand Persons
技術員及助理專業人員 Technicians & associate professionals	事務工作人員 Clerks	服務工作人員及售貨員 Service workers & shop & market sales workers	農、林、漁、牧工作人員 Agricultural, animal husbandry, forestry & fishing workers	生產及有關工人、機械 設備操作工及體力工 Prod. & machine operators & related workers	
1774	1106	1849	629	3256	
3	3	0	623	12	
564	288	17	1	2238	
1	1	0	-	5	
472	253	15	0	1646	
15	6	1	0	8	
76	28	1	1	580	
1207	815	1831	4	1006	
319	178	889	0	227	
12	23	517	0	36	
71	105	15	0	269	
223	130	2	-	5	
43	14	1	-	11	
141	53	1	1	13	
112	48	41	1	28	
61	49	20	0	19	
46	56	27	1	26	
53	67	237	0	332	
125	92	82	1	41	

表 4 7 臺灣地區就業者之行業與職業 (續)

單位：千人

中華民國九十三年

項 目 別 Item	總 計 Total	民意代表、企業主管及經理人員 Legislators, government administrators, business executives & managers	專 業 人 員 Professionals
男 Male	5680	373	376
農、林、漁、牧業 Agriculture, forestry, fishing & animal husbandry	458	1	1
工業 Goods-producing industries	2330	184	117
礦業及土石採取業 Mining & quarrying	6	0	0
製造業 Manufacturing	1640	153	101
水電燃氣業 Electricity, gas & water	29	0	5
營造業 Construction	655	30	12
服務業 Services-producing industries	2892	189	258
批發及零售業 Trade	895	82	10
住宿及餐飲業 Accommodation & eating-drinking places	260	8	0
運輸、倉儲及通信用業 Transport., storage & communication	382	16	8
金融及保險業 Finance & insurance	158	15	4
不動產及租賃業 Real estate & rental & leasing	46	4	0
專業、科學及技術服務業 Professional, scientific & technical services	165	21	54
教育服務業 Educational services	178	7	107
醫療保健及社會福利服務業 Health care & social welfare services	91	1	45
文化、運動及休閒服務業 Cultural, sporting & recreational services	98	9	14
其他服務業 Other services	392	13	7
公共行政業 Public administration	228	13	10
女 Female	4106	73	350
農、林、漁、牧業 Agriculture, forestry, fishing & animal husbandry	184	0	-
工業 Goods-producing industries	1116	21	14
礦業及土石採取業 Mining & quarrying	1	-	0
製造業 Manufacturing	1032	18	13
水電燃氣業 Electricity, gas & water	5	-	0
營造業 Construction	77	3	1
服務業 Services-producing industries	2806	52	336
批發及零售業 Trade	832	17	4
住宿及餐飲業 Accommodation & eating-drinking places	342	4	0
運輸、倉儲及通信用業 Transport., storage & communication	107	4	1
金融及保險業 Finance & insurance	228	5	1
不動產及租賃業 Real estate & rental & leasing	27	1	0
專業、科學及技術服務業 Professional, scientific & technical services	137	5	13
教育服務業 Educational services	355	7	182
醫療保健及社會福利服務業 Health care & social welfare services	214	1	110
文化、運動及休閒服務業 Cultural, sporting & recreational services	94	3	12
其他服務業 Other services	324	3	5
公共行政業 Public administration	145	2	7

TABLE 47. INDUSTRY AND OCCUPATION OF EMPLOYED PERSONS IN TAIWAN AREA(Cont.)

2004					Unit : Thousand Persons
技術員及助理專業人員 Technicians & associate professionals	事務工作人員 Clerks	服務工作人員及售貨員 Service workers & shop & market sales workers	農、林、漁、牧工作人員 Agricultural, animal husbandry, forestry & fishing workers	生產及有關工人、機械 設備操作工及體力工 Prod. & machine operators & related workers	
1020	250	821	452	2387	
2	1	0	448	5	
389	53	12	1	1574	
1	0	0	-	4	
315	46	11	0	1014	
14	2	1	0	8	
59	4	1	1	549	
630	196	808	3	808	
195	24	397	0	187	
6	4	232	0	9	
46	46	6	0	260	
95	38	1	-	4	
27	5	1	-	9	
72	7	0	0	10	
32	10	4	0	18	
24	5	4	0	12	
26	21	12	1	16	
31	15	73	0	255	
77	22	79	1	26	
754	856	1028	176	869	
1	2	0	175	7	
176	235	5	0	664	
0	1	0	-	0	
157	207	4	0	632	
1	3	0	-	0	
17	25	1	0	31	
577	619	1022	1	198	
124	153	492	0	40	
7	19	285	-	27	
26	59	9	-	8	
128	93	0	-	1	
16	9	0	-	1	
69	46	1	0	3	
80	38	37	0	10	
37	44	16	0	7	
20	35	15	0	9	
23	52	164	-	77	
49	70	3	0	14	

表 4 8 臺灣地區就業者按年齡與教育程度分

TABLE 48. EMPLOYED PERSONS, BY AGE AND EDUCATIONAL ATTAINMENT IN TAIWAN AREA

中華民國九十三年
2004

單位：千人 Unit: Thousand Persons

項 目 別 Item	總 計 Total	國 中 及 以 下 Junior high & below				高 中 (職) Senior high (Vocational)			大 專 及 以 上 Junior college & above		
		計 Sub- total	不 識 字 及 自 修 Illiterate & Self- educated	國 小 Primary School	國 中 Junior high	計 Sub- total	高 中 Senior high	高 職 Vocat'l	計 Sub- total	專 科 Junior college	大 學 及 以 上 University & graduate school
總 計 Both sexes	9786	2975	105	1271	1598	3592	883	2709	3220	1677	1542
15~24歲 years	989	116	-	5	111	524	87	438	348	204	144
15~19歲 years	153	33	-	1	32	108	16	91	12	7	5
20~24歲 years	836	83	-	3	79	417	70	346	336	197	140
25~44歲 years	5768	1210	2	212	995	2311	536	1775	2248	1180	1068
25~29歲 years	1451	151	-	11	140	567	113	454	733	372	361
30~34歲 years	1402	200	-	18	182	592	132	459	610	323	287
35~39歲 years	1463	339	-	50	289	620	148	472	504	274	230
40~44歲 years	1453	520	2	133	384	533	143	390	401	211	190
45~64歲 years	2873	1514	64	970	480	746	256	490	613	291	322
45~49歲 years	1261	547	8	273	266	405	126	279	309	152	156
50~54歲 years	921	498	15	351	132	225	82	142	199	98	100
55~59歲 years	426	266	13	196	56	84	33	50	76	31	46
60~64歲 years	265	204	28	150	26	32	13	19	29	10	19
65歲及以上 years & over	156	135	40	83	11	11	5	6	11	3	8
男 Male	5680	1881	39	742	1100	2017	555	1462	1781	911	870
15~24歲 years	425	79	-	3	76	247	44	203	99	60	38
15~19歲 years	81	23	-	1	22	53	9	44	5	2	2
20~24歲 years	344	56	-	2	54	194	35	159	94	58	36
25~44歲 years	3288	775	1	98	677	1278	322	956	1235	643	592
25~29歲 years	770	110	-	6	104	314	67	247	346	171	175
30~34歲 years	802	139	-	9	130	325	79	246	338	175	164
35~39歲 years	853	217	-	25	192	340	88	252	296	163	133
40~44歲 years	863	309	1	57	251	300	88	212	254	134	120
45~64歲 years	1852	931	19	575	336	483	185	298	438	205	233
45~49歲 years	769	313	2	133	178	248	87	161	208	104	104
50~54歲 years	595	305	4	208	94	146	61	85	145	70	75
55~59歲 years	296	173	3	126	43	62	26	36	61	24	37
60~64歲 years	191	140	10	108	22	27	11	16	24	7	17
65歲及以上 years & over	116	96	20	66	10	10	4	5	10	3	7
女 Female	4106	1093	66	529	498	1575	328	1247	1438	766	672
15~24歲 years	564	37	-	2	35	277	42	235	250	144	106
15~19歲 years	71	10	-	0	9	54	7	48	7	4	3
20~24歲 years	493	27	-	2	26	223	35	187	242	139	103
25~44歲 years	2480	434	2	114	318	1033	214	819	1013	537	476
25~29歲 years	680	41	-	5	36	253	46	207	387	201	186
30~34歲 years	599	61	-	8	52	267	53	213	272	149	123
35~39歲 years	609	121	-	25	97	280	60	220	208	110	97
40~44歲 years	591	211	2	76	133	233	55	178	147	77	70
45~64歲 years	1021	583	45	395	144	263	71	193	175	85	89
45~49歲 years	492	233	6	140	88	158	39	118	101	49	52
50~54歲 years	326	193	11	143	39	79	22	57	54	28	26
55~59歲 years	129	93	10	70	13	21	7	14	15	6	9
60~64歲 years	74	64	17	42	4	5	3	3	4	2	2
65歲及以上 years & over	41	39	20	17	1	1	1	0	1	0	0

表 4 9 臺灣地區就業者按中分類行業與從業身分分

TABLE 49. EMPLOYED PERSONS, BY MID-CATEGORY OF INDUSTRIES AND CLASS OF WORKERS
IN TAIWAN AREA中華民國九十三年
2004

單位：千人

Unit: Thousand Persons

項 目 別 Item	總 計 Total	雇 主 Employers	自營作業者 Own-account workers	無 酬 家 屬 工 作 者 Unpaid family workers	受 雇 者 Paid employees		
					計 Subtotal	受 私 人 雇 用 者 Private	受 政 府 雇 用 者 Government
總 計 Total	9786	510	1458	686	7131	6137	994
農、林、漁、牧業 Agriculture, forestry, fishing & animal husbandry	642	8	389	169	75	70	6
農、牧業 Agriculture & animal husbandry	588	4	366	163	54	51	3
林業及伐木業 Forestry & logging	4	0	0	0	4	1	2
漁 業 Fishing	50	4	22	6	18	18	-
工業 Goods-producing industries	3446	194	124	96	3032	2960	72
礦業及土石採取業 Mining & quarrying	7	0	0	0	7	5	1
能源礦業 Energy mining	1	-	-	0	1	0	1
其他礦業 Other mining	0	-	-	-	0	0	-
土石採取業 Quarrying	6	0	0	0	5	5	-
製 造 業 Manufacturing	2671	135	76	79	2382	2352	30
食品及飲料製造業 Food and beverage manufacturing	145	6	6	7	126	118	8
菸草製造業 Tobacco manufacturing	2	-	-	-	2	-	2
紡織業 Textiles mills	111	6	2	3	100	100	-
成衣、服飾品及其他紡織製品製造業 Apparel, clothing accessories & other textile product manufacturing	125	7	4	4	109	109	-
皮革、毛皮及其製品製造業 Leather, fur & allied product manufacturing	57	3	2	2	51	51	-
木竹製品製造業 Wood & bamboo products manufacturing	28	3	3	2	20	20	-
家具及裝設品製造業 Furniture & fixtures manufacturing	42	3	2	2	34	34	0
紙漿、紙及紙製品製造業 Pulp, paper & paper products manufacturing	53	3	1	3	45	45	0
印刷及其輔助業 Printing & related support activities	69	9	5	6	49	47	2
化學材料製造業 Chemical material manufacturing	54	2	0	0	51	51	0
化學製品製造業 Chemical products manufacturing	61	2	0	1	58	58	0
石油及煤製品製造業 Petroleum & coal products manufacturing	18	0	-	-	18	8	10
橡膠製品製造業 Rubber products manufacturing	21	1	1	1	20	20	-
塑膠製品製造業 Plastic products manufacturing	135	9	4	6	116	116	-
非金屬礦物製品製造業 Non-metallic mineral products manufacturing	61	4	2	2	53	53	0

表49 臺灣地區就業者按中分類行業與從業身分分(續1)

TABLE 49. EMPLOYED PERSONS, BY MID-CATEGORY OF INDUSTRIES AND CLASS OF WORKERS
IN TAIWAN AREA(Cont.1)

項 目 別 Item	總 計 Total	雇 主 Employers	自營作業者 Own-account workers	無 酬 家 屬 工 作 者 Unpaid family workers	受 雇 者 Paid employees		
					計 Subtotal	受私人雇用者 Private	受政府雇用者 Government
金屬基本工業 Basic metal industries	69	3	0	1	65	65	1
金屬製品製造業 Fabricated metal products manufacturing	336	30	24	20	262	262	0
機械設備製造修配業 Machinery & equipment manufacturing & repairing	260	21	12	10	217	217	0
電腦、通信及視聽電子產品製造業 Computer, communication & video & radio electronic products manufacturing	218	2	0	1	214	214	-
電子零組件製造業 Electronic parts & components manufacturing	450	6	1	1	443	443	-
電力機械器材及設備製造修配業 Electrical machinery, supplies & equipment manufacturing & repairing	119	5	2	2	110	110	-
運輸工具製造修配業 Transport equipment manufacturing & repairing	136	6	2	3	126	119	6
精密、光學、醫療器材及鐘錶製造業 Precision, optical, medical equipment, watches & clocks manufacturing	35	1	0	0	33	33	-
其他工業製品製造業 Other industrial products manufacturing	67	4	3	2	58	58	0
水電燃氣業 Electricity, gas & water	35	0	-	-	35	5	30
電力供應業 Electric power supply	25	-	-	-	25	1	23
氣體燃料供應業 Gas supply	4	0	-	-	4	3	1
熱能供應業 Thermal energy supply	-	-	-	-	-	-	-
用水供應業 Water supply	6	-	-	-	6	0	6
營 造 業 Construction	732	59	48	17	609	598	11
土木工程業 Civil engineering construction	107	11	4	2	91	81	10
建築工程業 Buildings construction	315	17	6	4	288	288	0
機電、電信、電路及管道工程業 Mechanics, telecommunications, electricity, & pipe lines construction	157	16	22	6	113	112	1
建物裝修及裝潢業 Building maintenance & upholstery	121	11	13	3	93	93	-
其他營造業 Other construction	31	4	2	1	24	24	0

中華民國九十三年
2004

Unit : Thousand Persons

單位：千人

表49 臺灣地區就業者按中分類行業與從業身分分(續2)

TABLE 49. EMPLOYED PERSONS, BY MID-CATEGORY OF INDUSTRIES AND CLASS OF WORKERS
IN TAIWAN AREA(Cont.2)

中華民國九十三年
2004

單位：千人 Unit: Thousand Persons

項 目 別 Item	總 計 Total	雇 主 Employers	自營作業者 Own-account workers	無酬家屬 工 作 者 Unpaid family workers	受 雇 者 Paid employees		
					計 Subtotal	受私人雇用者 Private	受政府雇用者 Government
批發及零售業 Trade	1727	130	448	231	917	908	9
批發業 Wholesale trade	581	71	65	47	397	394	3
零售業 Retail trade	1146	59	383	185	520	514	6
住宿及餐飲業 Accommodation & eating-drinking places	602	47	152	112	290	290	0
住宿服務業 Accommodation service	38	2	1	1	34	34	0
餐飲業 Eating & drinking places	564	45	151	111	257	257	-
運輸、倉儲及通信業 Transport., storage & communication	489	12	105	6	366	281	85
陸上運輸業 Land transportation	259	6	102	4	146	128	18
水上運輸業 Water transportation	11	0	0	-	11	11	0
航空運輸業 Air transportation	23	0	-	-	23	23	0
儲配運輸物流業 Storage & distribution	12	0	0	0	12	12	0
運輸輔助業 Supporting services to transportation	87	5	2	1	79	72	7
倉儲業 Warehousing & storage	7	1	0	0	6	6	0
郵政及快遞業 Postal and courier services	45	0	0	0	44	16	29
電信業 Telecommunications	45	0	-	-	44	15	30
金融及保險業 Finance & insurance	386	2	1	1	383	354	29
金融及其輔助業 Financing & auxiliary financing	196	1	1	0	194	170	24
證券及期貨業 Securities & futures	48	0	0	-	48	48	0
保險業 Insurance carriers	142	1	0	0	141	136	6
不動產及租賃業 Real estate & rental & leasing	74	5	10	3	56	55	1
不動產業 Real estate	55	3	5	1	47	46	1
租賃業 Rental & leasing	19	2	5	2	9	9	-
專業、科學及技術服務業 Professional, scientific & technical services	302	26	35	11	230	218	12
法律及會計服務業 Legal & accounting services	74	11	12	4	47	47	-
建築及工程技術服務業 Architectural & engineering technical services	30	3	1	1	24	24	0
專門設計服務業 Specialized design services	23	2	6	1	15	15	-
電腦系統設計服務業 Computer systems design services	61	3	3	0	55	55	-
資料處理及資訊供應服務業 Data processing & information supply services	11	0	0	0	11	11	0
顧問服務業 Consultation services	15	1	1	0	13	13	0
研究發展服務業 Research & development services	19	-	0	-	19	9	10
廣告業 Advertising services	42	4	6	2	30	30	-
其他專業、科學及技術服務業 Other professional, scientific & technical services	26	2	5	2	16	15	1

表 49 臺灣地區就業者按中分類行業與從業身分分(續完)

TABLE 49. EMPLOYED PERSONS, BY MID-CATEGORY OF INDUSTRIES AND CLASS OF WORKERS
IN TAIWAN AREA(Cont. End)

中華民國九十三年
2004

單位：千人 Unit: Thousand Persons

項 目 別 Item	總 計 Total	雇 主 Employers	自營作業者 Own-account workers	無酬家屬 工 作 者 Unpaid family workers	受 雇 者		
					Paid employees		
					計 Subtotal	受私人雇用者 Private	受政府雇用者 Government
教育服務業 Educational services	533	13	11	4	505	215	289
教育服務業 Educational services	533	13	11	4	505	215	289
醫療保健及社會福利服務業 Health care & social welfare services	305	18	15	7	265	204	61
醫療保健服務業 Health care services	276	16	14	7	239	184	55
社會福利服務業 Social welfare services	28	1	1	0	26	20	6
文化、運動及休閒服務業 Cultural, sporting & recreational services	192	10	16	5	162	150	12
出版業 Publishing industries	39	1	0	0	37	37	0
電影業 Motion picture industries	6	1	0	0	5	5	-
廣播電視業 Radio & television broadcasting	32	1	0	0	31	30	1
藝文及運動服務業 Arts & sporting services	34	2	6	1	25	23	2
圖書館及檔案保存業 Libraries & archives	3	-	-	-	3	1	3
博物館、歷史遺址及類似機構 Museums, historical sites & similar institutions	5	-	-	-	5	1	5
休閒服務業 Recreational services	74	6	9	4	55	52	2
其他服務業 Other services	716	44	153	42	476	432	44
支援服務業 Support services	134	6	5	3	120	120	0
環境衛生及污染防治服務業 Sanitary & pollution controlling services	58	2	1	1	54	14	40
宗教、職業及類似組織 Religious, trade & similar organizations	66	0	2	0	63	63	1
維修服務業 Repair & Maintenance services	184	20	46	18	99	99	0
未分類其他服務業 Other services not elsewhere classified	275	16	99	19	140	136	4
公共行政業 Public administration	373	-	-	-	373	1	373
公務機構及國防事業 Public agency & national defense	373	-	-	-	373	0	372
國際組織及外國機構 Extra-territorial organizations & bodies	1	-	-	-	1	1	0

表50 臺灣地區就業者按中分類職業與從業身分分

TABLE 50. EMPLOYED PERSONS, BY MID-CATEGORY OF OCCUPATIONS AND CLASS OF WORKERS
IN TAIWAN AREA

單位：千人

中華民國九十三年
2004

Unit: Thousand Persons

項 目 別 Item	總 計 Total	雇 主 Employers	自營作業者 Own-account workers	無 酬 家 屬 工 作 者 Unpaid family workers	受 雇 者 Paid employees		
					計 Subtotal	受 私 人 雇 用 者 Private	受 政 府 雇 用 者 Government
民意代表、企業主管及經理人員 Legislators, government administrators, business executives & managers	447	207	5	0	234	212	22
民意代表及政府行政主管人員 Legislators & government administrators	26	3	-	-	23	4	18
企業負責人及主管人員 Directors & chief executives	241	202	5	0	34	34	0
生產及作業經理人員 Production & operations managers	127	2	0	0	125	122	3
其他經理人員 Other managers	53	0	-	0	52	52	0
專業人員 Professionals	726	24	19	3	680	396	284
物理學、數學研究人員及工程科學 專業人員 Physical, mathematical & engineering science professionals	202	3	3	0	196	174	22
生物及醫學專業人員 Biological science & health professionals	176	17	8	3	148	107	41
教 師 Teachers	284	0	0	0	284	70	214
會計師及商業專業人員 Accountants & business professionals	13	2	1	0	10	9	0
律師及法律專業人員 Lawyers & legal professionals	8	1	1	0	6	2	4
社會科學及有關專業人員 Social science & related professionals	10	0	1	0	9	6	3
其他專業人員 Other professionals	33	1	4	0	27	26	1

表50 臺灣地區就業者按中分類職業與從業身分分(續1)

TABLE 50. EMPLOYED PERSONS, BY MID-CATEGORY OF OCCUPATIONS AND CLASS OF WORKERS
IN TAIWAN AREA(Cont.1)

單位：千人

中華民國九十三年
2004

Unit: Thousand Persons

項 目 別 Item	總 計 Total	雇 主 Employers	自 營 作 業 者 Own-account workers	無 酬 家 屬 工 作 者 Unpaid family workers	受 雇 者 Paid employees		
					計 Subtotal	受 私 人 雇 用 者 Private	受 政 府 雇 用 者 Government
物理、工程科學助理專業人員 Physical & engineering science associate professionals	347	5	6	1	335	285	50
生物科學及醫療助理專業人員 Biological science & health associate professionals	53	1	9	1	43	33	10
教學及有關助理專業人員 Teaching & related associate professionals	86	5	11	2	69	67	2
財務及商業服務助理專業人員 Finance & business services associate professionals	575	42	33	8	492	485	6
政府行政監督及企業業務監督人員 Government administrative officials & business clerical supervisors	258	2	0	0	255	198	57
行政助理專業人員 Administrative associate professionals	367	5	11	10	341	250	91
海關、稅務及有關政府助理專業 人員 Customs, tax & related government associate professionals	13	-	-	-	13	-	13
其他助理專業人員 Other associate Professionals	75	3	11	1	59	53	6
事務工作人員 Clerks	1106	8	16	81	1002	803	199
辦公室事務人員 Office clerks	813	2	3	45	763	606	158
顧客服務事務人員 Customer services clerks	293	6	13	35	239	198	41
服務工作人員及售貨員 Service workers & shop & market sales workers	1849	101	580	297	870	767	103
個人服務工作人員 personal services workers	813	51	220	112	429	416	14
保安服務工作人員 Protective services workers	142	-	0	-	142	56	85
模特兒、售貨員及履售說明人員 Models, salespersons & demonstrators	894	50	360	185	299	295	4

表50 臺灣地區就業者按中分類職業與從業身分分(續完)

TABLE 50. EMPLOYED PERSONS, BY MID-CATEGORY OF OCCUPATIONS AND CLASS OF WORKERS
IN TAIWAN AREA(Cont. End)

項 目 別 Item	總 計 Total	雇 主 Employers	自營作業者 Own-account workers	無酬家屬 工 作 者 Unpaid family workers	受 雇 者 Paid employees		
					計 Subtotal	受私人雇用者 Private	受政府雇用者 Government
農、林、漁、牧工作人員 Agricultural, animal husbandry, forestry & fishing workers	629	8	388	168	65	59	5
技術工及有關工作人員 Craft & related trades workers	1022	59	147	32	783	757	26
採礦工及營建工 Extraction & building trades workers	484	23	42	7	412	406	5
金屬、機具處理及製造有關工作者 Metal, machinery & related trades works	413	30	65	14	304	284	21
精密儀器、手工藝、印刷及有關 工作者 Precision, handicraft, printing & related trades workers	42	2	13	3	24	24	0
其他技術工及有關工作者 Other craft & related trades workers	83	4	27	9	43	43	1
機械設備操作工及組裝工 Plant & machine operators & assemblers	1709	37	171	49	1452	1418	34
固定生產設備操作工 Stationary-plant & related operators	86	2	1	2	82	78	4
機械操作工 Machine operators	1030	28	52	38	912	907	5
組 裝 工 Assemblers	157	2	3	3	149	149	0
駕駛員及移動設備操作工 Drivers & mobile-plant operators	436	5	114	7	309	284	24
非技術工及體力工 Elementary occupations	525	4	52	31	439	354	85
小販及服務工 Sales & services elementary occupations	366	3	49	23	290	207	83
生產體力工 Production Laborers & related workers	147	0	2	6	139	137	2
其他非技術工及體力工 Other elementary occupations	13	0	1	1	10	10	0

中華民國九十三年
2004

Unit : Thousand Persons

單位：千人

表5 1 臺灣地區就業者平均每人每週主要工作時數按中分類行業
與從業身分分

TABLE 51. AVERAGE WEEKLY WORK HOURS FOR MAJOR JOBS OF EMPLOYED PERSONS, BY
MID-CATEGORY OF INDUSTRIES AND CLASS OF WORKERS IN TAIWAN AREA

中華民國九十三年
2004

單位：小時

Unit : Hour

項 目 別 Item	總 計 Total	雇 主 Employers	自營作業者 Own-account workers	無 酬 家 屬 工 作 者 Unpaid family workers	受 雇 者 Paid employees		
					計 Subtotal	受 私 人 雇 用 者 Private	受 政 府 雇 用 者 Government
總 計 Total	45.14	49.23	48.05	47.79	43.99	44.41	41.37
農、林、漁、牧業 Agriculture, forestry, fishing & animal husbandry	41.85	49.80	41.24	42.53	42.61	42.74	41.02
農、牧業 Agriculture & animal husbandry	41.51	50.51	41.00	42.38	41.56	41.57	41.34
林業及伐木業 Forestry & logging	41.79	49.79	44.08	53.21	40.92	41.56	40.61
漁 業 Fishing	46.00	48.89	45.17	46.34	46.38	46.38	-
工業 Goods-producing industries	43.74	46.49	43.49	44.19	43.56	43.62	41.10
礦業及土石採取業 Mining & quarrying	45.36	49.02	48.27	47.04	45.05	46.23	40.46
能源礦業 Energy mining	40.90	-	-	48.00	40.77	47.51	40.46
其他礦業 Other mining	42.73	-	-	-	42.73	42.73	-
土石採取業 Quarrying	46.66	49.02	48.27	46.91	46.43	46.43	-
製 造 業 Manufacturing	44.29	46.46	44.46	44.38	44.16	44.19	41.51
食品及飲料製造業 Food and beverage manufacturing	44.61	47.33	45.69	45.02	44.41	44.60	41.55
菸草製造業 Tobacco manufacturing	40.47	-	-	-	40.47	-	40.47
紡織業 Textiles mills	44.92	44.15	42.91	44.49	45.02	45.02	-
成衣、服飾品及其他紡織製品製造業 Apparel, clothing accessories & other textile product manufacturing	44.27	46.71	45.77	43.18	44.10	44.10	-
皮革、毛皮及其製品製造業 Leather, fur & allied product manufacturing	44.07	44.52	43.56	40.91	44.18	44.18	-
木竹製品製造業 Wood & bamboo products manufacturing	44.66	46.75	42.73	45.96	44.47	44.47	-
家具及裝設品製造業 Furniture & fixtures manufacturing	44.78	48.53	42.44	42.55	44.74	44.75	40.00
紙業、紙及紙製品製造業 Pulp, paper & paper products manufacturing	44.82	47.85	46.33	44.33	44.59	44.60	40.00
印刷及其輔助業 Printing & related support activities	45.20	46.72	46.48	45.27	44.77	44.94	40.52
化學材料製造業 Chemical material manufacturing	43.82	47.76	51.11	48.74	43.63	43.65	40.53
化學製品製造業 Chemical products manufacturing	43.75	46.82	42.02	46.52	43.60	43.60	40.00
石油及煤製品製造業 Petroleum & coal products manufacturing	42.96	45.41	-	-	42.94	44.29	41.87
橡膠製品製造業 Rubber products manufacturing	45.08	46.35	40.65	49.88	45.04	45.04	-
塑膠製品製造業 Plastic products manufacturing	44.79	46.50	45.05	44.84	44.64	44.64	-
非金屬礦物製品製造業 Non-metallic mineral products manufacturing	45.21	46.61	45.35	43.54	45.17	45.17	42.68

表5 1 臺灣地區就業者平均每人每週主要工作時數按中分類行業
與從業身分分(續1)

TABLE 51. AVERAGE WEEKLY WORK HOURS FOR MAJOR JOBS OF EMPLOYED PERSONS, BY
MID-CATEGORY OF INDUSTRIES AND CLASS OF WORKERS IN TAIWAN AREA(Cont.1)

中華民國九十三年
2004

單位：小時 Unit: Hour

項 目 別 Item	總 計 Total	雇 主 Employers	自營作業者 Own-account workers	無酬家屬 工 作 者 Unpaid family workers	受 雇 者 Paid employees		
					計 Subtotal	受私人雇用人者 Private	受政府雇用人者 Government
金屬製品製造業 Fabricated metal products manufacturing	44.63	46.24	43.85	44.30	44.54	44.54	40.00
機械設備製造修配業 Machinery & equipment manufacturing & repairing	44.98	46.77	45.68	44.86	44.78	44.78	40.00
電腦、通信及視聽電子產品製造業 Computer, communication & video & radio electronic products manufacturing	43.39	47.88	41.11	43.75	43.34	43.34	-
電子零組件製造業 Electronic parts & components manufacturing	43.71	46.02	43.18	41.23	43.69	43.69	-
電力機械器材及設備製造修配業 Electrical machinery, supplies & equipment manufacturing & repairing	43.95	46.45	41.36	44.48	43.86	43.86	-
運輸工具製造修配業 Transport equipment manufacturing & repairing	44.16	45.42	43.70	43.11	44.13	44.27	41.55
精密、光學、醫療器材及鐘錶製造業 Precision, optical, medical equipment, watches & clocks manufacturing	43.67	45.19	44.73	44.54	43.59	43.59	-
其他工業製品製造業 Other industrial products manufacturing	43.54	45.73	43.61	42.85	43.42	43.44	41.28
水電燃氣業 Electricity, gas & water	41.16	40.00	-	-	41.17	43.39	40.80
電力供應業 Electric power supply	41.02	-	-	-	41.02	42.17	40.96
氣體燃料供應業 Gas supply	43.25	40.00	-	-	43.31	43.72	40.70
熱能供應業 Thermal energy supply	-	-	-	-	-	-	-
用水供應業 Water supply	40.34	-	-	-	40.34	53.58	40.23
營 造 業 Construction	41.82	46.57	41.91	43.28	41.32	41.33	40.84
土木工程業 Civil engineering construction	42.87	47.93	41.75	42.81	42.33	42.49	40.97
建築工程業 Buildings construction	40.95	45.25	40.86	43.47	40.67	40.67	40.00
機電、電信、電路及管道工程業 Mechanics, telecommunications, electricity, & pipe lines construction	43.41	46.70	43.45	43.01	42.94	42.96	39.78
建物裝修及裝潢業 Building maintenance & upholstery	40.69	46.58	39.49	43.39	40.05	40.05	-
其他營造業 Other construction	43.35	48.08	44.12	44.66	42.50	42.54	40.00

表51 臺灣地區就業者平均每人每週主要工作時數按中分類行業
與從業身分分(續2)

TABLE 51. AVERAGE WEEKLY WORK HOURS FOR MAJOR JOBS OF EMPLOYED PERSONS, BY
MID-CATEGORY OF INDUSTRIES AND CLASS OF WORKERS IN TAIWAN AREA(Cont.2)

中華民國九十三年
2004

單位：小時

Unit : Hour

項 目 別 Item	總 計 Total	雇 主 Employers	自營作業者 Own-account workers	無 酬 家 屬 工 作 者 Unpaid family workers	受 雇 者 Paid employees		
					計 Subtotal	受私人雇用者 Private	受政府雇用者 Government
服務業 Services-producing industries	46.36	50.94	51.44	50.71	44.34	45.19	41.40
批發及零售業 Trade	48.47	50.47	52.07	50.66	45.88	45.92	41.64
批發業 Wholesale trade	45.29	46.73	48.51	48.72	44.10	44.12	41.60
零售業 Retail trade	50.09	54.99	52.68	51.16	47.25	47.31	41.67
住宿及餐飲業 Accommodation & eating-drinking places	50.14	55.64	52.42	52.24	47.26	47.26	50.53
住宿服務業 Accommodation service	48.42	55.19	54.71	51.35	47.84	47.83	50.53
餐飲業 Eating & drinking places	50.26	55.65	52.40	52.25	47.18	47.18	-
運輸、倉儲及通信業 Transport., storage & communication	46.68	46.84	53.99	47.01	44.58	45.61	41.16
陸上運輸業 Land transportation	49.88	48.60	54.16	47.19	47.01	47.55	43.16
水上運輸業 Water transportation	46.16	45.80	40.00	-	46.18	46.11	50.51
航空運輸業 Air transportation	43.74	40.00	-	-	43.75	43.71	48.48
儲配運輸物流業 Storage & distribution	46.10	48.00	62.86	62.87	45.74	45.82	40.00
運輸輔助業 Supporting services to transportation	43.22	44.96	44.56	45.50	43.05	43.29	40.68
倉儲業 Warehousing & storage	45.09	47.80	40.00	40.00	44.89	44.93	40.00
郵政及快遞業 Postal and courier services	42.28	43.91	45.16	44.14	42.24	45.43	40.47
電信業 Telecommunications	41.38	40.00	-	-	41.38	42.91	40.65
金融及保險業 Finance & insurance	42.65	47.15	51.90	49.01	42.59	42.72	41.07
金融及其輔助業 Financing & auxiliary financing	42.12	50.33	54.95	49.46	42.01	42.11	41.26
證券及期貨業 Securities & futures	41.45	40.00	40.00	-	41.45	41.45	40.00
保險業 Insurance carriers	43.78	44.85	43.74	46.89	43.78	43.92	40.26
不動產及租賃業 Real estate & rental & leasing	47.25	49.16	48.66	45.88	46.93	47.04	41.90
不動產業 Real estate	47.33	50.25	45.37	47.29	47.36	47.51	41.90
租賃業 Rental & leasing	47.04	47.70	51.65	45.31	44.78	44.78	-
專業、科學及技術服務業 Professional, scientific & technical services	43.52	45.64	45.14	45.09	42.96	43.06	41.25
法律及會計服務業 Legal & accounting services	42.52	43.96	43.08	42.62	42.04	42.04	-
建築及工程技術服務業 Architectural & engineering technical services	42.76	42.53	45.03	40.66	42.74	42.77	40.86
專門設計服務業 Specialized design services	44.70	44.53	44.67	46.18	44.67	44.67	-
電腦系統設計服務業 Computer systems design services	43.44	46.39	45.11	39.55	43.21	43.21	-
資料處理及資訊供應服務業 Data processing & information supply services	43.83	44.88	62.93	42.00	43.32	43.39	36.71
顧問服務業 Consultation services	41.71	43.82	40.01	49.85	41.60	41.59	43.28
研究發展服務業 Research & development services	41.58	-	55.13	-	41.51	41.56	41.46
廣告業 Advertising services	44.35	49.09	44.50	45.26	43.59	43.59	-
其他專業、科學及技術服務業 Other professional, scientific & technical services	47.42	54.39	50.67	51.73	44.94	45.38	40.10

表51 臺灣地區就業者平均每人每週主要工作時數按中分類行業
與從業身分分(續完)

TABLE 51. AVERAGE WEEKLY WORK HOURS FOR MAJOR JOBS OF EMPLOYED PERSONS, BY
MID-CATEGORY OF INDUSTRIES AND CLASS OF WORKERS IN TAIWAN AREA(Cont. End)

中華民國九十三年
2004

單位：小時 Unit: Hour

項 目 別 Item	總 計 Total	雇 主 Employers	自營作業者 Own-account workers	無 酬 家 屬 工 作 者 Unpaid family workers	受 雇 者 Paid employees		
					計 Subtotal	受私人雇用者 Private	受政府雇用者 Government
教育服務業 Educational services	39.83	46.95	35.25	46.78	39.68	40.28	39.21
醫療保健及社會福利服務業 Health care & social welfare services	44.93	50.10	46.95	44.99	44.47	44.97	42.82
醫療保健服務業 Health care services	45.01	50.12	47.40	44.89	44.52	45.01	42.92
社會福利服務業 Social welfare services	44.17	49.89	37.91	47.39	44.00	44.63	41.82
文化、運動及休閒服務業 Cultural, sporting & recreational services	46.37	53.43	48.27	49.39	45.65	46.07	40.49
出版業 Publishing industries	43.37	45.06	43.19	44.30	43.31	43.31	40.00
電影業 Motion picture industries	46.63	45.86	36.44	50.00	47.04	47.04	-
廣播電視業 Radio & television broadcasting	46.11	60.90	42.67	43.02	45.86	45.87	45.56
藝文及運動服務業 Arts & sporting services	42.76	48.40	38.72	39.51	43.40	43.74	39.61
圖書館及檔案保存業 Libraries & archives	39.53	-	-	-	39.53	38.87	39.67
博物館、歷史遺址及類似機構 Museums, historical sites & similar institutions	41.32	-	-	-	41.32	44.58	40.86
休閒服務業 Recreational services	50.33	56.33	54.80	51.79	48.82	49.17	40.21
其他服務業 Other services	48.09	53.00	50.36	50.65	46.66	47.08	42.69
支援服務業 Support services	45.38	46.26	41.03	43.63	45.56	45.57	40.00
環境衛生及污染防治服務業 Sanitary & pollution controlling services	43.29	46.78	44.35	50.84	43.05	43.68	42.82
宗教、職業及類似組織 Religious, trade & similar organizations	45.34	52.31	50.50	50.61	45.10	45.14	40.21
維修服務業 Repair & Maintenance services	49.46	53.32	52.05	49.31	47.48	47.49	40.00
未分類其他服務業 Other services not elsewhere classified	50.16	55.63	50.09	53.19	49.15	49.35	41.85
公共行政業 Public administration	42.68	-	-	-	42.68	40.57	42.69
公務機構及國防事業 Public agency & national defense	42.69	-	-	-	42.69	45.17	42.69
國際組織及外國機構 Extra-territorial organizations & bodies	39.90	-	-	-	39.90	39.88	40.00

表5.2 臺灣地區就業者之年齡與每週工作時數

單位：千人

中華民國九十三年

項 目 別	總 計	有 職 業				
		合 計	部 分 時 間			
			Part-time workers			
			1 4 小 時 以 下	1 5 ~ 1 9 小 時	2 0 ~ 2 9 小 時	3 0 ~ 3 5 小 時
Total	Subtotal	Less than 14 hours	Hours	Hours	Hours	
總 計	9786	9709	25	14	29	11
1 5 ~ 2 4 歲	989	984	3	3	5	2
1 5 ~ 1 9 歲	153	152	1	1	2	1
2 0 ~ 2 4 歲	836	832	2	2	3	1
2 5 ~ 4 4 歲	5768	5723	11	5	13	5
2 5 ~ 2 9 歲	1451	1440	2	1	2	1
3 0 ~ 3 4 歲	1402	1390	3	1	2	1
3 5 ~ 3 9 歲	1463	1451	3	1	4	2
4 0 ~ 4 4 歲	1453	1442	3	2	5	2
4 5 ~ 6 4 歲	2873	2846	9	5	11	3
4 5 ~ 4 9 歲	1261	1250	3	2	4	1
5 0 ~ 5 4 歲	921	912	2	1	4	1
5 5 ~ 5 9 歲	426	421	1	1	2	0
6 0 ~ 6 4 歲	265	262	2	1	2	0
6 5 歲 及 以 上	156	155	1	0	1	0
男	5680	5638	14	6	14	5
1 5 ~ 2 4 歲	425	423	2	1	2	1
1 5 ~ 1 9 歲	81	81	1	0	1	1
2 0 ~ 2 4 歲	344	342	1	1	1	1
2 5 ~ 4 4 歲	3288	3267	6	3	5	2
2 5 ~ 2 9 歲	770	766	1	1	1	0
3 0 ~ 3 4 歲	802	797	1	1	1	0
3 5 ~ 3 9 歲	853	848	2	1	2	1
4 0 ~ 4 4 歲	863	855	2	1	2	1
4 5 ~ 6 4 歲	1852	1834	6	2	6	1
4 5 ~ 4 9 歲	769	762	2	1	2	1
5 0 ~ 5 4 歲	595	590	2	1	2	1
5 5 ~ 5 9 歲	296	293	1	1	1	0
6 0 ~ 6 4 歲	191	189	1	0	1	0
6 5 歲 及 以 上	116	115	1	0	1	0
女	4106	4070	11	7	16	6
1 5 ~ 2 4 歲	564	562	2	2	3	1
1 5 ~ 1 9 歲	71	71	1	1	2	0
2 0 ~ 2 4 歲	493	490	1	1	2	0
2 5 ~ 4 4 歲	2480	2456	6	3	8	3
2 5 ~ 2 9 歲	680	674	1	0	1	0
3 0 ~ 3 4 歲	599	593	2	1	1	1
3 5 ~ 3 9 歲	609	602	2	1	3	1
4 0 ~ 4 4 歲	591	586	2	1	3	1
4 5 ~ 6 4 歲	1021	1012	3	2	5	2
4 5 ~ 4 9 歲	492	488	2	1	2	1
5 0 ~ 5 4 歲	326	323	1	1	2	1
5 5 ~ 5 9 歲	129	128	0	0	1	0
6 0 ~ 6 4 歲	74	73	0	0	0	0
6 5 歲 及 以 上	41	40	0	0	0	0

註：有職業在工作者可同時從事部分時間工作及全日時間工作，故各細項總合超過總計之人數。

TABLE 52. AGE AND WEEKLY WORK HOURS OF EMPLOYED PERSONS IN TAIWAN AREA

2004

Unit : Thousand Persons

在 工 作 者						有 職 業 不 在 工 作 者	Item
At work							
工 作 者		全 日 時 間 工 作 者					
		Full-time workers				Having a job but not at work	
3 6 ~ 3 9 小 時 hours	4 0 小 時 以 上 Hours & over	4 0 小 時 以 下 Less than 40 hours	4 0 ~ 4 9 小 時 Hours	5 0 ~ 5 9 小 時 Hours	6 0 小 時 以 上 Hours & over		
1	0	506	7260	1095	796	77	Both sexes
0	0	31	791	96	54	5	1 5 - 2 4 years
0	-	8	115	15	8	1	1 5 - 1 9 years
0	0	23	675	81	46	4	2 0 - 2 4 years
1	0	224	4413	627	438	45	2 5 - 4 4 years
0	0	38	1187	136	76	10	2 5 - 2 9 years
0	0	47	1093	148	98	11	3 0 - 3 4 years
0	0	63	1088	167	127	12	3 5 - 3 9 years
0	0	76	1045	175	137	11	4 0 - 4 4 years
0	0	219	1969	354	288	27	4 5 - 6 4 years
0	0	76	885	155	128	11	4 5 - 4 9 years
0	0	65	636	114	93	9	5 0 - 5 4 years
-	-	41	284	52	41	5	5 5 - 5 9 years
0	0	37	165	32	26	3	6 0 - 6 4 years
-	0	33	88	18	15	1	6 5 years & over
0	0	322	4112	684	500	42	Male
0	0	16	336	41	24	2	1 5 - 2 4 years
0	-	5	62	8	4	0	1 5 - 1 9 years
0	0	11	274	34	20	2	2 0 - 2 4 years
0	0	136	2456	394	273	21	2 5 - 4 4 years
-	0	23	616	79	46	4	2 5 - 2 9 years
0	-	29	613	93	62	5	3 0 - 3 4 years
-	0	37	619	109	81	5	3 5 - 3 9 years
0	-	47	608	113	85	7	4 0 - 4 4 years
0	0	145	1255	236	192	18	4 5 - 6 4 years
-	-	47	531	101	82	7	4 5 - 4 9 years
0	0	43	408	74	63	5	5 0 - 5 4 years
-	-	30	196	37	29	4	5 5 - 5 9 years
-	0	26	119	23	19	2	6 0 - 6 4 years
-	0	25	64	13	11	1	6 5 years & over
1	0	184	3149	411	295	36	Female
-	0	15	455	55	30	2	1 5 - 2 4 years
-	-	4	53	7	4	0	1 5 - 1 9 years
-	0	12	402	48	26	2	2 0 - 2 4 years
1	0	88	1956	233	165	23	2 5 - 4 4 years
0	-	15	571	57	31	6	2 5 - 2 9 years
0	0	18	480	56	37	6	3 0 - 3 4 years
0	0	26	468	58	46	7	3 5 - 3 9 years
0	0	30	437	62	52	4	4 0 - 4 4 years
0	0	74	714	118	96	9	4 5 - 6 4 years
0	0	30	353	55	47	4	4 5 - 4 9 years
0	0	22	227	39	30	3	5 0 - 5 4 years
-	-	11	88	15	12	1	5 5 - 5 9 years
0	-	11	46	9	7	0	6 0 - 6 4 years
-	-	7	23	5	4	0	6 5 years & over

Note: Employed persons at work may have part-time jobs and full-time jobs at the same time, so that the sum of jobs may exceed the total employed persons as such.

表53 臺灣地區就業者之年齡與主要工作每週工作時數

單位：千人

中華民國九十三年

項 目 別	總 計 Total	有 職 業				
		合 計 Subtotal	部 分 時 間 Part-time workers			
			1 4 小 時 以 下	1 5 ~ 1 9 小 時	2 0 ~ 2 9 小 時	3 0 ~ 3 5 小 時
			Less than 14 hours	Hours	Hours	Hours
總 計	9786	9709	8	9	22	10
1 5 ~ 2 4 歲	989	984	3	3	5	2
1 5 ~ 1 9 歲	153	152	1	1	2	1
2 0 ~ 2 4 歲	836	832	2	2	2	1
2 5 ~ 4 4 歲	5768	5723	3	4	10	5
2 5 ~ 2 9 歲	1451	1440	0	1	1	1
3 0 ~ 3 4 歲	1402	1390	1	1	2	1
3 5 ~ 3 9 歲	1463	1451	1	1	3	2
4 0 ~ 4 4 歲	1453	1442	1	1	3	1
4 5 ~ 6 4 歲	2873	2846	2	3	8	3
4 5 ~ 4 9 歲	1261	1250	1	1	2	1
5 0 ~ 5 4 歲	921	912	1	1	2	1
5 5 ~ 5 9 歲	426	421	0	1	1	0
6 0 ~ 6 4 歲	265	262	0	0	1	0
6 5 歲 及 以 上	156	155	1	0	1	0
男	5680	5638	3	4	9	5
1 5 ~ 2 4 歲	425	423	1	1	2	1
1 5 ~ 1 9 歲	81	81	1	0	1	1
2 0 ~ 2 4 歲	344	342	1	1	1	1
2 5 ~ 4 4 歲	3288	3267	0	2	3	2
2 5 ~ 2 9 歲	770	766	0	0	1	0
3 0 ~ 3 4 歲	802	797	0	0	1	0
3 5 ~ 3 9 歲	853	848	0	0	1	1
4 0 ~ 4 4 歲	863	855	0	1	1	1
4 5 ~ 6 4 歲	1852	1834	1	1	3	1
4 5 ~ 4 9 歲	769	762	0	0	1	1
5 0 ~ 5 4 歲	595	590	0	0	1	1
5 5 ~ 5 9 歲	296	293	0	0	1	0
6 0 ~ 6 4 歲	191	189	0	0	1	0
6 5 歲 及 以 上	116	115	0	0	0	0
女	4106	4070	5	6	14	5
1 5 ~ 2 4 歲	564	562	1	2	3	1
1 5 ~ 1 9 歲	71	71	0	1	2	0
2 0 ~ 2 4 歲	493	490	1	1	1	0
2 5 ~ 4 4 歲	2480	2456	3	2	6	3
2 5 ~ 2 9 歲	680	674	0	0	1	0
3 0 ~ 3 4 歲	599	593	1	0	1	1
3 5 ~ 3 9 歲	609	602	1	1	2	1
4 0 ~ 4 4 歲	591	586	1	1	2	1
4 5 ~ 6 4 歲	1021	1012	1	2	4	2
4 5 ~ 4 9 歲	492	488	0	1	1	1
5 0 ~ 5 4 歲	326	323	0	1	1	1
5 5 ~ 5 9 歲	129	128	0	0	1	0
6 0 ~ 6 4 歲	74	73	0	0	0	0
6 5 歲 及 以 上	41	40	0	0	0	0

TABLE 53. AGE AND WEEKLY WORK HOURS FOR MAJOR JOBS OF EMPLOYED PERSONS IN TAIWAN AREA

2004

Unit : Thousand Persons

在 工 作 者						有 職 業 不 在 工 作 者	Item
At work							
工 作 者		全 日 時 間 工 作 者					
		Full-time workers				Having a job but not at work	
3 6 ~ 3 9 小 時 hours	4 0 小 時 以 上 Hours & over	4 0 小 時 以 下 Less than 40 hours	4 0 ~ 4 9 小 時 Hours	5 0 ~ 5 9 小 時 Hours	6 0 小 時 以 上 Hours & over		
1	0	506	7260	1095	796	77	Both sexes
0	0	31	791	96	54	5	1 5 - 2 4 years
0	-	8	115	15	8	1	1 5 - 1 9 years
0	0	23	675	81	46	4	2 0 - 2 4 years
1	0	224	4413	627	438	45	2 5 - 4 4 years
0	0	38	1187	136	76	10	2 5 - 2 9 years
0	0	47	1093	148	98	11	3 0 - 3 4 years
0	0	63	1088	167	127	12	3 5 - 3 9 years
0	0	76	1045	175	137	11	4 0 - 4 4 years
0	0	219	1969	354	288	27	4 5 - 6 4 years
0	0	76	885	155	128	11	4 5 - 4 9 years
0	0	65	636	114	93	9	5 0 - 5 4 years
-	-	41	284	52	41	5	5 5 - 5 9 years
0	0	37	165	32	26	3	6 0 - 6 4 years
-	-	33	88	18	15	1	6 5 years & over
0	0	322	4112	684	500	42	Male
0	0	16	336	41	24	2	1 5 - 2 4 years
0	-	5	62	8	4	0	1 5 - 1 9 years
0	0	11	274	34	20	2	2 0 - 2 4 years
0	0	136	2456	394	273	21	2 5 - 4 4 years
-	0	23	616	79	46	4	2 5 - 2 9 years
0	-	29	613	93	62	5	3 0 - 3 4 years
-	0	37	619	109	81	5	3 5 - 3 9 years
0	-	47	608	113	85	7	4 0 - 4 4 years
0	0	145	1255	236	192	18	4 5 - 6 4 years
-	-	47	531	101	82	7	4 5 - 4 9 years
0	0	43	408	74	63	5	5 0 - 5 4 years
-	-	30	196	37	29	4	5 5 - 5 9 years
-	0	26	119	23	19	2	6 0 - 6 4 years
-	-	25	64	13	11	1	6 5 years & over
1	0	184	3149	411	295	36	Female
-	0	15	455	55	30	2	1 5 - 2 4 years
-	-	4	53	7	4	0	1 5 - 1 9 years
-	0	12	402	48	26	2	2 0 - 2 4 years
1	0	88	1956	233	165	23	2 5 - 4 4 years
0	-	15	571	57	31	6	2 5 - 2 9 years
0	0	18	480	56	37	6	3 0 - 3 4 years
0	0	26	468	58	46	7	3 5 - 3 9 years
0	0	30	437	62	52	4	4 0 - 4 4 years
0	0	74	714	118	96	9	4 5 - 6 4 years
0	0	30	353	55	47	4	4 5 - 4 9 years
0	0	22	227	39	30	3	5 0 - 5 4 years
-	-	11	88	15	12	1	5 5 - 5 9 years
0	-	11	46	9	7	0	6 0 - 6 4 years
-	-	7	23	5	4	0	6 5 years & over

表5 4 臺灣地區就業者主要工作之行業與每週工作時數

單位：千人

中華民國九十三年

項 目 別	總 計 Total	有 職 業				
		合 計 Subtotal	部 分 時 間			
			Part-time workers			
			1 4 小 時 以 下 Less than 14 hours	1 5 ~ 1 9 小 時 Hours	2 0 ~ 2 9 小 時 Hours	3 0 ~ 3 5 小 時 Hours
總 計	9786	9709	8	9	22	10
農、林、漁、牧業	642	636	0	1	2	1
工 業	3446	3426	1	3	7	4
礦業及土石採取業	7	7	-	-	0	-
製造業	2671	2661	0	1	3	2
水電燃氣業	35	35	-	-	-	-
營造業	732	724	0	2	4	2
服 務 業	5698	5646	7	6	14	5
批發及零售業	1727	1722	1	1	5	2
住宿及餐飲業	602	599	1	1	4	2
運輸、倉儲及通信業	489	485	0	0	0	0
金融及保險業	386	385	0	0	0	0
不動產及租賃業	74	73	0	-	0	0
專業、科學及技術服務業	302	301	0	0	0	0
教育服務業	533	503	2	1	2	1
醫療保健及社會福利服務業	305	303	0	0	0	0
文化、運動及休閒服務業	192	191	0	0	1	-
其他服務業	716	713	2	1	2	1
公共行政業	373	371	0	0	0	-

TABLE 54. INDUSTRY AND WEEKLY WORK HOURS FOR MAJOR JOBS OF EMPLOYED PERSONS
IN TAIWAN AREA

2004

Unit : Thousand Persons

在 工 作 者						有 職 業 不 在 工 作 者	Item
At work							
全 日 時 間 工 作 者							
Full-time workers						Having a job but not at work	
3 6 ~ 3 9 小 時 hours	4 0 小 時 以 上 Hours & over	4 0 小 時 以 下 Less than 40 hours	4 0 ~ 4 9 小 時 Hours	5 0 ~ 5 9 小 時 Hours	6 0 小 時 以 上 Hours & over		
1	0	506	7260	1095	796	77	Total
0	-	111	413	84	25	7	Agriculture, forestry, fishing & animal husbandry
1	0	176	2918	233	84	19	Goods-producing industries
-	-	0	6	1	0	0	Mining & quarrying
0	0	61	2359	170	63	11	Manufacturing
-	-	0	34	1	0	0	Electricity, gas & water
0	0	114	519	61	20	8	Construction
1	0	220	3929	778	687	52	Services-producing industries
0	-	49	1098	296	271	4	Trade
0	-	34	289	136	132	3	Accommodation & eating-drinking places
-	-	16	339	65	64	4	Transportation, storage & communication
-	-	5	337	34	9	1	Finance & insurance
-	-	2	51	11	9	0	Real estate & rental & leasing
-	-	7	250	28	14	1	professional, scientific & technical services
-	0	44	429	17	8	29	Educational services
0	0	9	245	32	15	2	Health care & social welfare services
-	-	11	127	29	23	2	Cultural, sporting & recreational services
0	0	36	441	112	120	3	Other services
-	0	7	323	19	21	2	Public administration

表5 4 臺灣地區就業者主要工作之行業與每週工作時數(續)

單位：千人

中華民國九十三年

項 目 別	總 計 Total	有 職 業				
		合 計 Subtotal	部 分 時 間			
			Part-time workers			
			1 4 小 時 以 下 Less than 14 hours	1 5 ~ 1 9 小 時 Hours	2 0 ~ 2 9 小 時 Hours	3 0 ~ 3 5 小 時 Hours
男	5680	5638	3	4	9	5
農、林、漁、牧業	458	452	0	0	1	0
工 業	2330	2316	0	2	4	3
礦業及土石採取業	6	6	-	-	0	-
製造業	1640	1633	0	0	1	0
水電燃氣業	29	29	-	-	-	-
營造業	655	647	0	2	3	2
服 務 業	2892	2870	2	1	4	2
批發及零售業	895	893	0	0	1	1
住宿及餐飲業	260	258	0	0	1	1
運輸、倉儲及通信業	382	379	0	0	0	0
金融及保險業	158	157	-	-	0	-
不動產及租賃業	46	46	-	-	-	0
專業、科學及技術服務業	165	164	0	0	-	0
教育服務業	178	168	1	0	1	0
醫療保健及社會福利服務業	91	91	0	0	0	-
文化、運動及休閒服務業	98	97	0	-	0	-
其他服務業	392	390	1	0	0	0
公共行政業	228	226	0	-	0	-
女	4106	4070	5	6	14	5
農、林、漁、牧業	184	183	-	0	1	0
工 業	1116	1111	0	1	2	1
礦業及土石採取業	1	1	-	-	0	-
製造業	1032	1027	0	1	2	1
水電燃氣業	5	5	-	-	-	-
營造業	77	77	-	0	0	0
服 務 業	2806	2776	5	4	10	4
批發及零售業	832	830	0	1	4	1
住宿及餐飲業	342	341	1	1	3	1
運輸、倉儲及通信業	107	106	-	0	0	0
金融及保險業	228	227	0	0	0	0
不動產及租賃業	27	27	0	-	0	0
專業、科學及技術服務業	137	137	0	0	0	0
教育服務業	355	336	2	0	1	0
醫療保健及社會福利服務業	214	212	0	0	0	0
文化、運動及休閒服務業	94	94	0	0	0	-
其他服務業	324	322	1	1	1	0
公共行政業	145	144	0	0	0	-

TABLE 54. INDUSTRY AND WEEKLY WORK HOURS FOR MAJOR JOBS OF EMPLOYED PERSONS
IN TAIWAN AREA(Cont.)

2004						Unit : Thousand Persons	
在 工 作 者						有 職 業 不 在 工 作 者	Item
At work							
全 日 時 間 工 作 者							
Full-time workers						Having a job but not at work	
3 6 ~ 3 9 小 時 hours	4 0 小 時 以 上 Hours & over	4 0 小 時 以 下 Less than 40 hours	4 0 ~ 4 9 小 時 Hours	5 0 ~ 5 9 小 時 Hours	6 0 小 時 以 上 Hours & over		
0	0	322	4112	684	500	42	Male
0	-	82	287	63	20	6	Agriculture, forestry, fishing & animal husbandry
0	0	142	1915	184	66	14	Goods-producing industries
-	-	0	5	1	0	0	Mining & quarrying
0	0	34	1425	126	47	6	Manufacturing
-	-	0	28	0	0	0	Electricity, gas & water
0	0	107	457	57	18	8	Construction
0	0	98	1910	437	415	22	Services-producing industries
0	-	23	553	163	152	3	Trade
0	-	11	114	64	68	2	Accommodation & eating-drinking places
-	-	13	247	57	61	3	Transportation, storage & communication
-	-	1	135	16	5	0	Finance & insurance
-	-	2	30	7	7	0	Real estate & rental & leasing
-	-	4	130	20	10	1	professional, scientific & technical services
-	-	17	139	6	4	10	Educational services
-	-	3	65	13	9	0	Health care & social welfare services
-	-	5	61	16	15	1	Cultural, sporting & recreational services
-	0	16	251	58	64	2	Other services
-	-	3	186	17	20	1	Public administration
1	0	184	3149	411	295	36	Female
0	-	29	126	21	5	1	Agriculture, forestry, fishing & animal husbandry
0	0	34	1004	49	18	5	Goods-producing industries
-	-	0	1	0	-	-	Mining & quarrying
0	0	26	935	44	16	4	Manufacturing
-	-	0	5	0	-	-	Electricity, gas & water
0	-	8	62	4	2	1	Construction
1	0	121	2019	341	272	30	Services-producing industries
0	-	26	545	133	119	2	Trade
0	-	22	175	72	64	1	Accommodation & eating-drinking places
-	-	3	92	7	4	1	Transportation, storage & communication
-	-	4	202	18	4	1	Finance & insurance
-	-	0	21	3	2	0	Real estate & rental & leasing
-	-	4	120	8	4	1	professional, scientific & technical services
-	0	27	290	11	4	19	Educational services
0	0	6	180	19	6	2	Health care & social welfare services
-	-	6	66	13	8	1	Cultural, sporting & recreational services
0	0	20	189	54	56	1	Other services
-	0	4	138	2	1	1	Public administration

表55 臺灣地區就業者主要工作之從業身分與每週工作時數

單位：千人

中華民國九十三年

項 目 別	總 計 Total	有 職 業				
		合 計 Subtotal	部 分 時 間			
			Part-time workers			
			1 4 小 時 以 下 Less than 14 hours	1 5 ~ 1 9 小 時 Hours	2 0 ~ 2 9 小 時 Hours	3 0 ~ 3 5 小 時 Hours
總 計	9786	9709	8	9	22	10
雇 主	510	507	0	0	0	0
自 營 作 業 者	1458	1447	1	1	3	1
無 酬 家 屬 工 作 者	686	686	-	1	3	2
受 雇 者	7131	7068	7	8	16	7
受 私 人 雇 用 者	6137	6102	7	7	16	7
受 政 府 雇 用 者	994	966	1	0	1	0
男	5680	5638	3	4	9	5
雇 主	423	420	0	0	0	0
自 營 作 業 者	1125	1117	0	1	2	1
無 酬 家 屬 工 作 者	171	171	-	0	0	0
受 雇 者	3961	3930	2	3	7	4
受 私 人 雇 用 者	3419	3397	2	3	6	4
受 政 府 雇 用 者	542	533	0	0	0	0
女	4106	4070	5	6	14	5
雇 主	88	87	0	-	0	0
自 營 作 業 者	333	330	1	0	1	0
無 酬 家 屬 工 作 者	515	515	-	1	3	2
受 雇 者	3171	3138	5	5	10	3
受 私 人 雇 用 者	2719	2704	4	5	9	3
受 政 府 雇 用 者	452	434	0	0	1	0

TABLE 55. CLASS OF WORKERS AND WEEKLY WORK HOURS FOR MAJOR JOBS OF EMPLOYED PERSONS
IN TAIWAN AREA

2004

Unit : Thousand Persons

在 工 作 者						有 職 業 不 在 工 作 者	Item
At work							
工 作 者		全 日 時 間 工 作 者					
Full-time workers						Having a job but not at work	
3 6 ~ 3 9 小 時 hours	4 0 小 時 以 上 Hours & over	4 0 小 時 以 下 Less than 40 hours	4 0 ~ 4 9 小 時 Hours	5 0 ~ 5 9 小 時 Hours	6 0 小 時 以 上 Hours & over		
1	0	506	7260	1095	796	77	Both sexes
-	-	13	304	100	89	3	Employers
0	0	148	725	288	281	11	Own-account workers
0	0	45	393	130	112	-	Unpaid family workers
1	0	300	5838	577	314	63	Paid employees
1	0	269	4963	545	287	36	Private
-	0	30	874	32	27	28	Government
0	0	322	4112	684	500	42	Male
-	-	12	259	83	66	3	Employers
0	0	115	570	218	210	9	Own-account workers
0	0	12	100	33	26	-	Unpaid family workers
0	0	183	3182	350	198	31	Paid employees
0	0	170	2714	324	173	21	Private
-	0	13	468	25	25	9	Government
1	0	184	3149	411	295	36	Female
-	-	2	45	17	23	0	Employers
0	0	33	155	70	71	2	Own-account workers
0	-	33	293	97	86	-	Unpaid family workers
1	0	116	2655	227	116	33	Paid employees
1	0	99	2249	220	114	14	Private
-	0	17	406	7	2	18	Government

表56 臺灣地區就業者平均每人每週主要工作時數按行業與職業分

單位：小時

中華民國九十三年

項 目 別	總 計 Total	民意代表、企業主管 及 經 理 人 員 Legislators, Gov. administrators, business executives & managers	專 業 人 員 Professionals	技 術 人 員 及 助 理 專 業 人 員 Technicians & associate professionals
總 計	45.14	46.17	42.37	43.49
農、林、漁、牧業	41.85	44.84	44.96	43.32
工 業	43.74	46.04	42.98	43.94
礦業及土石採取業	45.36	49.63	40.04	41.87
製造業	44.29	45.90	42.97	43.80
水電燃氣業	41.16	42.92	40.45	40.99
營造業	41.82	46.84	44.13	45.41
服 務 業	46.36	46.28	42.23	43.28
批發及零售業	48.47	46.08	48.27	45.15
住宿及餐飲業	50.14	53.07	43.21	47.46
運輸、倉儲及通信業	46.68	44.82	41.64	42.73
金融及保險業	42.65	44.47	42.62	43.00
不動產及租賃業	47.25	49.42	43.39	47.15
專業、科學及技術服務業	43.52	44.73	43.19	43.72
教育服務業	39.83	45.54	39.11	39.68
醫療保健及社會福利服務業	44.93	47.50	45.78	44.02
文化、運動及休閒服務業	46.37	49.03	44.98	43.11
其他服務業	48.09	45.69	46.88	41.67
公共行政業	42.68	47.09	42.33	40.71

TABLE 56. AVERAGE WEEKLY WORK HOURS FOR MAJOR JOBS OF EMPLOYED PERSONS, BY INDUSTRY
AND OCCUPATION IN TAIWAN AREA

2004				Unit : Hour
事務工作人員 Clerks	服務工作人員及售貨員 Service workers & shop & market sales workers	農、林、漁、牧工作人員 Agricultural, animal husbandry, forestry & fishing workers	生產及有關工人、機械設備操作工 Prod. & machine operators & related workers	Item
43.36	50.47	41.83	44.70	Total
42.56	50.64	41.83	41.81	Agriculture, forestry, fishing & animal husbandry
43.37	46.77	42.63	43.55	Goods-producing industries
44.99	49.16	-	45.71	Mining & quarrying
43.43	46.95	40.33	44.46	Manufacturing
40.55	42.11	43.77	42.13	Electricity, gas & water
43.32	46.75	42.91	40.93	Construction
43.36	50.50	41.57	47.31	Services-producing industries
44.63	51.04	38.49	47.17	Trade
49.51	50.45	41.72	46.15	Accommodation & eating-drinking places
42.31	46.54	40.00	49.75	Transportation, storage & communication
41.81	41.69	-	42.00	Finance & insurance
47.37	61.81	-	45.71	Real estate & rental & leasing
42.32	48.71	41.75	45.05	professional, scientific & technical services
40.89	41.65	40.16	40.08	Educational services
43.21	45.95	40.00	44.16	Health care & social welfare services
48.02	49.61	42.63	45.54	Cultural, sporting & recreational services
44.72	51.49	41.23	47.52	Other services
40.27	48.67	41.35	40.70	Public administration

表56 臺灣地區就業者平均每人每週主要工作時數按行業與職業分(續)

單位：小時

中華民國九十三年

項 目 別	總 計 Total	民意代表、企業主管 及 經 理 人 員 Legislators, Gov. administrators, business executives & managers	專 業 人 員 Professionals	技 術 人 員 及 助 理 專 業 人 員 Technicians & associate professionals
男	45.48	46.24	42.88	44.26
農、林、漁、牧業	42.00	44.74	44.96	44.23
工 業	43.84	46.12	43.13	44.30
礦業及土石採取業	45.56	49.63	40.06	42.13
製造業	44.70	45.97	43.14	44.15
水電燃氣業	41.24	42.92	40.43	41.08
營造業	41.77	46.92	44.17	45.88
服 務 業	47.35	46.36	42.75	44.23
批發及零售業	49.09	46.30	48.98	46.34
住宿及餐飲業	51.69	53.71	44.81	48.36
運輸、倉儲及通信業	47.72	44.57	41.67	43.02
金融及保險業	43.10	44.74	42.70	43.16
不動產及租賃業	47.91	49.63	44.09	47.50
專業、科學及技術服務業	44.28	45.10	43.69	44.47
教育服務業	39.74	43.72	38.68	40.72
醫療保健及社會福利服務業	46.33	48.30	47.66	44.85
文化、運動及休閒服務業	47.40	49.58	46.53	44.09
其他服務業	48.43	45.58	46.30	43.03
公共行政業	44.12	47.02	42.59	41.00
女	44.67	45.79	41.81	42.45
農、林、漁、牧業	41.49	48.00	-	40.15
工 業	43.52	45.34	41.76	43.14
礦業及土石採取業	44.54	-	40.00	40.98
製造業	43.63	45.26	41.65	43.09
水電燃氣業	40.74	-	41.01	40.09
營造業	42.26	45.95	43.58	43.78
服 務 業	45.34	45.98	41.82	42.24
批發及零售業	47.81	45.02	46.75	43.27
住宿及餐飲業	48.97	51.88	40.67	46.68
運輸、倉儲及通信業	42.97	45.71	41.45	42.21
金融及保險業	42.33	43.73	42.39	42.87
不動產及租賃業	46.13	48.08	40.00	46.54
專業、科學及技術服務業	42.61	43.23	41.09	42.93
教育服務業	39.88	47.47	39.36	39.26
醫療保健及社會福利服務業	44.34	45.73	45.00	43.49
文化、運動及休閒服務業	45.30	47.14	43.21	41.86
其他服務業	47.66	46.10	47.70	39.83
公共行政業	40.43	47.55	41.99	40.25

TABLE 56. AVERAGE WEEKLY WORK HOURS FOR MAJOR JOBS OF EMPLOYED PERSONS, BY INDUSTRY
AND OCCUPATION IN TAIWAN AREA(Cont.)

2004					Unit : Hour
事務工作人員	服務工作人員及售貨員	農、林、漁、牧工作人員	生產及有關工人、 機械設備操作工		Item
Clerks	Service workers & shop & market sales workers	Agricultural, animal husbandry, forestry & fishing workers	Prod. & machine operators & related workers		
44.02	51.35		41.98	45.07	Male
44.21	48.53		41.98	41.32	Agriculture, forestry, fishing & animal husbandry
43.66	47.88		43.93	43.49	Goods-producing industries
43.35	45.56		-	46.14	Mining & quarrying
43.83	48.14		41.65	44.84	Manufacturing
40.38	42.01		43.77	42.13	Electricity, gas & water
43.74	49.35		44.28	40.96	Construction
44.11	51.40		41.37	48.18	Services-producing industries
45.29	51.88		36.91	47.76	Trade
50.62	51.94		41.72	46.32	Accommodation & eating-drinking places
42.63	46.20		40.00	49.85	Transportation, storage & communication
42.39	44.02		-	42.42	Finance & insurance
50.51	62.83		-	46.09	Real estate & rental & leasing
42.77	47.25		41.37	45.50	professional, scientific & technical services
39.98	47.89		40.24	40.42	Educational services
43.49	47.31		40.00	44.83	Health care & social welfare services
51.16	49.61		41.78	46.10	Cultural, sporting & recreational services
45.95	50.92		41.23	48.72	Other services
40.66	48.90		41.58	41.04	Public administration
43.17	49.77		41.45	43.69	Female
41.74	52.77		41.45	42.22	Agriculture, forestry, fishing & animal husbandry
43.31	44.31		37.68	43.68	Goods-producing industries
45.67	53.90		-	36.83	Mining & quarrying
43.34	43.88		30.00	43.85	Manufacturing
40.68	42.34		-	42.17	Electricity, gas & water
43.26	45.18		38.20	40.25	Construction
43.12	49.80		42.11	43.76	Services-producing industries
44.52	50.37		40.00	44.39	Trade
49.24	49.24		-	46.10	Accommodation & eating-drinking places
42.06	46.78		-	46.69	Transportation, storage & communication
41.57	32.78		-	40.73	Finance & insurance
45.81	49.39		-	43.29	Real estate & rental & leasing
42.25	48.97		42.04	43.75	professional, scientific & technical services
41.11	41.04		40.00	39.47	Educational services
43.18	45.56		40.00	42.93	Health care & social welfare services
46.13	49.61		47.78	44.59	Cultural, sporting & recreational services
44.38	51.74		-	43.55	Other services
40.15	42.62		40.63	40.06	Public administration

四、失業

(4)Unemployment

表59 臺灣地區失業者按年齡與失業原因分

單位：人

中華民國九十三年

項 目 別	總 計 Total	初 次 尋 職 者 New jobseekers	非 初 次 Experienced		
			計 Subtotal	工 作 場 所 歇 業 或 業 務 緊 縮 Establishment closed or business shrank	對 原 有 工 作 不 滿 意 Not satisfied to that job
總 計	454219	85404	368815	158331	130866
1 5 ~ 2 4 歲	120288	58474	61814	13550	39061
1 5 ~ 1 9 歲	22784	11349	11435	1879	8354
2 0 ~ 2 4 歲	97504	47125	50379	11671	30708
2 5 ~ 4 4 歲	238713	25286	213427	91558	82709
2 5 ~ 2 9 歲	87461	18397	69063	20276	37980
3 0 ~ 3 4 歲	56319	4460	51859	21837	22162
3 5 ~ 3 9 歲	47145	1683	45462	22496	14054
4 0 ~ 4 4 歲	47789	747	47042	26949	8513
4 5 ~ 6 4 歲	95112	1643	93468	53206	9063
4 5 ~ 4 9 歲	41941	466	41475	24287	4955
5 0 ~ 5 4 歲	34016	822	33194	19206	3119
5 5 ~ 5 9 歲	13231	229	13002	7041	893
6 0 ~ 6 4 歲	5924	127	5797	2673	96
6 5 歲 及 以 上	106	-	106	17	33
男	288108	48487	239621	115259	72451
1 5 ~ 2 4 歲	63875	32661	31214	7417	18326
1 5 ~ 1 9 歲	12548	6180	6368	1133	4562
2 0 ~ 2 4 歲	51327	26481	24846	6284	13763
2 5 ~ 4 4 歲	154349	15481	138868	66533	47742
2 5 ~ 2 9 歲	51592	11639	39953	13649	20304
3 0 ~ 3 4 歲	36999	2697	34302	15759	13426
3 5 ~ 3 9 歲	31787	792	30995	16279	8564
4 0 ~ 4 4 歲	33971	353	33619	20846	5448
4 5 ~ 6 4 歲	69793	345	69448	41292	6351
4 5 ~ 4 9 歲	29169	174	28995	18418	3090
5 0 ~ 5 4 歲	25467	127	25340	14918	2473
5 5 ~ 5 9 歲	10112	-	10112	5531	707
6 0 ~ 6 4 歲	5044	43	5001	2425	81
6 5 歲 及 以 上	91	-	91	17	33
女	166111	36916	129195	43072	58414
1 5 ~ 2 4 歲	56413	25813	30600	6133	20736
1 5 ~ 1 9 歲	10236	5169	5067	746	3791
2 0 ~ 2 4 歲	46176	20643	25533	5387	16945
2 5 ~ 4 4 歲	84364	9805	74559	25025	34967
2 5 ~ 2 9 歲	35868	6758	29110	6627	17676
3 0 ~ 3 4 歲	19320	1763	17557	6078	8736
3 5 ~ 3 9 歲	15358	891	14467	6217	5490
4 0 ~ 4 4 歲	13818	394	13424	6103	3065
4 5 ~ 6 4 歲	25319	1299	24020	11914	2712
4 5 ~ 4 9 歲	12772	291	12480	5869	1865
5 0 ~ 5 4 歲	8549	695	7854	4288	646
5 5 ~ 5 9 歲	3118	229	2890	1510	187
6 0 ~ 6 4 歲	880	84	797	247	15
6 5 歲 及 以 上	15	-	15	-	-

TABLE 59. UNEMPLOYED PERSONS ,BY AGE AND REASON WHY IN UNEMPLOYMENT IN TAIWAN AREA

2004

Unit : Person

尋 職 者 Jobseekers							Item
健 康 不 良 Ill health	季 節 性 或 臨 時 性 工 作 結 束 Seasonal or temporary work of that job completed	女 性 結 婚 或 生 育 Female got married or gave birth	退 休 Retirement	家 務 太 忙 Busy in housekeeping	其 他 Others		
11467	49381	3250	2366	2003	11153	Both sexes	
1164	4717	90	-	88	3144	1 5 - 2 4 years	
240	857	-	-	-	105	1 5 - 1 9 years	
924	3860	90	-	88	3039	2 0 - 2 4 years	
6545	22786	2889	554	1300	5087	2 5 - 4 4 years	
1363	5510	1534	118	217	2065	2 5 - 2 9 years	
1332	4476	784	65	322	881	3 0 - 3 4 years	
1625	5727	415	117	229	800	3 5 - 3 9 years	
2225	7072	156	255	532	1341	4 0 - 4 4 years	
3758	21822	270	1812	615	2922	4 5 - 6 4 years	
1830	8533	222	369	330	950	4 5 - 4 9 years	
1141	7738	49	338	138	1465	5 0 - 5 4 years	
499	3474	-	583	117	395	5 5 - 5 9 years	
288	2077	-	521	30	112	6 0 - 6 4 years	
-	56	-	-	-	-	6 5 years & over	
6989	34254	-	2170	512	7985	Male	
343	2722	-	-	38	2369	1 5 - 2 4 years	
172	459	-	-	-	42	1 5 - 1 9 years	
171	2263	-	-	38	2326	2 0 - 2 4 years	
4142	16081	-	554	323	3493	2 5 - 4 4 years	
874	3503	-	118	24	1482	2 5 - 2 9 years	
933	3549	-	65	118	452	3 0 - 3 4 years	
967	4344	-	117	93	632	3 5 - 3 9 years	
1369	4685	-	255	88	927	4 0 - 4 4 years	
2504	15412	-	1615	151	2123	4 5 - 6 4 years	
1026	5349	-	369	130	612	4 5 - 4 9 years	
962	5691	-	222	-	1075	5 0 - 5 4 years	
349	2598	-	583	20	324	5 5 - 5 9 years	
167	1774	-	441	-	112	6 0 - 6 4 years	
-	41	-	-	-	-	6 5 years & over	
4478	15126	3250	196	1491	3167	Female	
821	1996	90	-	50	776	1 5 - 2 4 years	
68	399	-	-	-	63	1 5 - 1 9 years	
753	1597	90	-	50	713	2 0 - 2 4 years	
2403	6705	2889	-	977	1593	2 5 - 4 4 years	
489	2008	1534	-	194	583	2 5 - 2 9 years	
400	928	784	-	204	429	3 0 - 3 4 years	
658	1383	415	-	136	168	3 5 - 3 9 years	
857	2387	156	-	443	413	4 0 - 4 4 years	
1254	6410	270	196	465	798	4 5 - 6 4 years	
803	3184	222	-	199	336	4 5 - 4 9 years	
179	2048	49	116	138	390	5 0 - 5 4 years	
151	876	-	-	97	70	5 5 - 5 9 years	
121	303	-	80	30	-	6 0 - 6 4 years	
-	15	-	-	-	-	6 5 years & over	

表60 臺灣地區失業率按婚姻狀況與年齡分

TABLE 60. UNEMPLOYMENT RATES, BY MARITAL STATUS AND AGE IN TAIWAN AREA

中華民國九十三年
2004

單位：% Unit：%

項 目 別 Item	總 計 Total	未 婚 Never married	有 配 偶 或 同 居 Married, spouse present or cohabited	離 婚、分 居 或 喪 偶 Divorced, separated or widowed
總 計 Both sexes	4.44	8.23	2.38	6.26
15~24歲 years	10.85	11.26	4.23	18.37
15~19歲 years	13.00	13.15	2.48	-
20~24歲 years	10.44	10.89	4.30	18.58
25~44歲 years	3.97	6.74	2.21	6.98
25~29歲 years	5.69	6.67	2.75	12.26
30~34歲 years	3.86	6.50	1.99	7.51
35~39歲 years	3.12	7.34	1.94	6.09
40~44歲 years	3.18	7.00	2.43	6.48
45~64歲 years	3.20	7.92	2.69	5.98
45~49歲 years	3.22	7.96	2.64	6.01
50~54歲 years	3.56	8.30	2.97	7.24
55~59歲 years	3.01	7.38	2.56	6.04
60~64歲 years	2.19	5.27	2.14	2.12
65歲及以上 years & over	0.07	1.80	0.05	-
男 Male	4.83	8.90	2.84	7.49
15~24歲 years	13.08	13.39	6.91	17.17
15~19歲 years	13.40	13.50	5.35	-
20~24歲 years	13.00	13.36	6.98	17.65
25~44歲 years	4.48	7.20	2.69	7.95
25~29歲 years	6.28	7.07	3.59	8.09
30~34歲 years	4.41	6.72	2.48	8.64
35~39歲 years	3.59	7.87	2.33	7.45
40~44歲 years	3.79	8.69	2.91	7.99
45~64歲 years	3.63	9.12	3.13	7.63
45~49歲 years	3.66	9.03	3.10	7.04
50~54歲 years	4.10	10.37	3.48	9.87
55~59歲 years	3.30	8.55	2.90	7.49
60~64歲 years	2.57	4.07	2.49	3.33
65歲及以上 years & over	0.08	1.43	0.07	-
女 Female	3.89	7.43	1.65	5.15
15~24歲 years	9.09	9.55	2.77	19.26
15~19歲 years	12.54	12.74	-	-
20~24歲 years	8.57	9.03	2.86	19.26
25~44歲 years	3.29	6.08	1.57	5.99
25~29歲 years	5.01	6.16	2.04	18.26
30~34歲 years	3.12	6.13	1.42	6.26
35~39歲 years	2.46	6.53	1.37	4.59
40~44歲 years	2.29	4.37	1.68	5.18
45~64歲 years	2.42	6.22	1.78	4.67
45~49歲 years	2.53	6.44	1.85	5.20
50~54歲 years	2.56	5.76	1.90	5.12
55~59歲 years	2.35	5.58	1.65	4.87
60~64歲 years	1.18	9.65	1.05	1.20
65歲及以上 years & over	0.04	2.66	-	-

表61 臺灣地區失業率按婚姻狀況與教育程度分

TABLE 61. UNEMPLOYMENT RATES, BY MARITAL STATUS AND EDUCATIONAL ATTAINMENT IN TAIWAN AREA

中華民國九十三年
2004

單位：% Unit：%

項 目 別 Item	總 計 Total	未 婚 Never married	有 配 偶 或 同 居 Married, spouse present or cohabited	離 婚、分 居 或 喪 偶 Divorced, separated or widowed
總 計 Both sexes	4.44	8.23	2.38	6.26
國中及以下 Junior high & below	4.31	10.99	2.86	6.08
不識字及自修 Illiterate & self-educated	1.35	6.21	1.31	1.13
國 小 Primary school	3.51	9.82	2.83	5.77
國 中 Junior high	5.13	11.22	3.00	7.19
高 中 (職) Senior high (Vocational)	4.87	8.60	2.53	7.21
高 中 Senior high	4.52	8.29	2.54	7.94
高 職 Vocational	4.98	8.68	2.52	6.90
大專及以上 Junior college & above	4.06	7.09	1.55	4.64
專 科 Junior college	4.02	6.84	1.83	5.24
大 學 及 以 上 University & graduate school	4.11	7.33	1.24	3.84
男 Male	4.83	8.90	2.84	7.49
國中及以下 Junior high & below	5.11	11.15	3.45	7.79
不識字及自修 Illiterate & self-educated	2.08	6.79	2.06	0.84
國 小 Primary school	4.20	10.03	3.42	7.56
國 中 Junior high	5.82	11.36	3.53	8.43
高 中 (職) Senior high (Vocational)	5.37	9.31	3.00	7.85
高 中 Senior high	4.90	8.58	3.05	8.69
高 職 Vocational	5.54	9.52	2.98	7.44
大專及以上 Junior college & above	3.90	7.28	1.86	5.66
專 科 Junior college	4.11	7.36	2.27	5.84
大 學 及 以 上 University & graduate school	3.68	7.20	1.40	5.41
女 Female	3.89	7.43	1.65	5.15
國中及以下 Junior high & below	2.91	10.36	1.86	4.61
不識字及自修 Illiterate & self-educated	0.91	4.22	0.80	1.21
國 小 Primary school	2.54	9.06	1.95	4.44
國 中 Junior high	3.56	10.63	1.88	5.71
高 中 (職) Senior high (Vocational)	4.22	7.70	1.88	6.66
高 中 Senior high	3.85	7.81	1.61	7.15
高 職 Vocational	4.31	7.68	1.96	6.48
大專及以上 Junior college & above	4.26	6.93	1.02	3.45
專 科 Junior college	3.90	6.42	1.10	4.52
大 學 及 以 上 University & graduate school	4.66	7.45	0.93	2.00

表62 臺灣地區失業者之年齡、教育程度與失業週數

TABLE 62. UNEMPLOYED PERSONS, BY AGE, EDUCATIONAL ATTAINMENT AND DURATION OF UNEMPLOYMENT
IN TAIWAN AREA中華民國九十三年
2004

單位：人

Unit: Person

項 目 別 Item	總 計 Total	失 業 期 間 Duration of unemployment						平均失業週數 (週) Average week of unemployment
		1~2週 Weeks	3~4週 Weeks	5~13週 Weeks	14~26週 Weeks	27~52週 Weeks	53週以上 Weeks & over	
總 計 Total	454219	37977	48066	110240	88619	82575	86742	29.40
年 齡 Age								
15~24歲 years	120288	13690	15444	36647	23143	18906	12457	21.06
15~19歲 years	22784	2708	2905	6676	4333	4442	1720	19.36
20~24歲 years	97504	10982	12539	29971	18811	14464	10737	21.45
25~44歲 years	238713	17592	24016	53764	46526	46884	49932	31.31
25~29歲 years	87461	6197	9938	21995	17471	15484	16376	28.95
30~34歲 years	56319	3865	5006	13098	10686	10900	12764	32.52
35~39歲 years	47145	3582	3986	10116	9098	10102	10262	32.32
40~44歲 years	47789	3948	5086	8556	9271	10398	10530	33.23
45~64歲 years	95112	6649	8567	19829	18950	16764	24353	35.16
45~49歲 years	41941	2924	3817	8296	8671	7522	10710	34.95
50~54歲 years	34016	1972	3124	7017	6538	6187	9177	36.29
55~59歲 years	13231	1218	811	2923	2590	2500	3190	34.99
60~64歲 years	5924	535	815	1592	1151	554	1276	30.61
65歲及以上 years & over	106	46	39	-	-	22	-	10.61
教育程度 Educational attainment								
國中及以下 Junior high & below	134139	10540	14570	30333	25982	24973	27741	31.13
不識字及自修 Illiterate & self-educated	1442	112	331	331	362	109	197	23.13
國 小 Primary school	46294	4124	5222	10096	8561	8429	9863	31.81
國 中 Junior high	86404	6304	9018	19906	17059	16435	17681	30.89
高 中 (職) Senior high (Vocational)	183783	15886	17966	44961	35637	32948	36384	29.71
高 中 Senior high	41751	3073	3396	10219	8252	8009	8802	31.59
高 職 Vocational	142032	12813	14571	34741	27385	24939	27583	29.16
大專及以上 Junior college & above	136298	11551	15530	34946	27000	24655	22617	27.28
專 科 Junior college	70201	5752	7795	18143	13119	12787	12604	28.49
大學及以上 University & graduate school	66097	5799	7735	16803	13880	11868	10013	25.98

表63 臺灣地區失業者之失業原因、找尋工作方法與失業週數

TABLE 63. UNEMPLOYED PERSONS, BY REASON WHY IN UNEMPLOYMENT, JOB SEEKING METHOD USED AND DURATION OF UNEMPLOYMENT IN TAIWAN AREA

中華民國九十三年
2004

單位：人 Unit: Person

項 目 別 Item	總 計 Total	失 業 期 間 Duration of unemployment						平均失業週數 (週) Average week of unemployment
		1~2週 Weeks	3~4週 Weeks	5~13週 Weeks	14~26週 Weeks	27~52週 Weeks	53週以上 Weeks & over	
總 計 Total	454219	37977	48066	110240	88619	82575	86742	29.40
失業原因								
Reason why in unemployment								
初次尋職者 New jobseekers	85404	7543	8761	23730	16118	15438	13814	27.01
非初次尋職者 Experienced jobseekers	368815	30434	39305	86509	72502	67137	72928	29.95
工作場所歇業或業務緊縮 Establishment closed or business shrunk	158331	8724	12899	28098	31829	33522	43260	37.37
對原有工作不滿意 Not satisfied to that job	130866	12305	16289	34953	25397	21864	20058	25.40
健康不良 Ill health	11467	340	873	3144	2172	2602	2336	32.82
季節性或臨時性工作結束 Seasonal or temporary work of that job completed	49381	7493	7370	15161	9218	6218	3921	18.34
女性結婚或生育 Female got married or gave birth	3250	195	116	686	992	437	824	37.06
退 休 Retirement	2366	106	257	470	608	557	369	28.52
家務太忙 Busy in housekeeping	2003	39	236	532	583	304	310	27.24
其 他 Others	11153	1233	1266	3465	1702	1635	1852	25.22
找尋工作方法								
Job seeking method used								
託親友師長介紹 Ref. by relat's, friends or teachers	262928	19399	27464	62898	50135	50542	52491	30.48
向私立就業服務機構求職 Thru. private employment agencies	87392	6417	8291	22091	16935	16962	16696	30.35
應徵廣告、招貼 Ref. recruiting advertisements or posters	304938	23040	31616	72979	60942	56640	59720	29.90
向公立就業服務機構求職 Thru. public employment agencies	85014	5929	7846	22370	19023	14925	14922	28.39
參加政府考試分發 Thru. civil service entrance examination	25580	924	1562	4964	4849	6005	7276	38.51
其 他 Others	15547	1733	1864	4112	2720	3083	2036	24.17

註：失業者找尋方法可以不止一種，故件數合計超過總人數。

Note: The sum of cases may exceed the total of unemployed persons in that there may be multiple job seeking methods available for unemployed persons.

表 6 4 臺灣地區失業者希望找尋工作之時間性質與找尋工作方法

TABLE 64. UNEMPLOYED PERSONS SEEKING FOR FULL-TIME OR PART-TIME JOBS, BY JOB SEEKING METHOD USED IN TAIWAN AREA

項 目 別 Item	尋 職 者 Number of job-seekers	找 尋 工 作 方 法 Job seeking method used							平均每人 使用方法 (項) Average number of job seeking method used
		總 計	託親友師 長介紹	向私立就業服 務機構求職	應徵廣告、 招 貼	向公立就業服 務機構求職	參 加 政 府 考 試 分 發	其 他	
		Total	Ref. by relatives, friends or teachers	Thru. private employment agencies	Ref. recruiting adv's or posters	Thru. public employment agencies	Thru. civil service entrance examination	Others	
總 計 Both sexes	437642	781399	262928	87392	304938	85014	25580	15547	1.79
全日工作 Full-time jobs	433953	775233	260523	86596	302566	84481	25580	15487	1.79
部分時間工作 Part-time jobs	3689	6166	2405	796	2372	532	-	61	1.67
初次尋職者 New jobseekers	84516	156957	45140	20502	57731	17473	13316	2795	1.86
全日工作 Full-time jobs	84109	156344	44752	20460	57568	17473	13316	2775	1.86
部分時間工作 Part-time jobs	408	613	388	42	163	-	-	20	1.50
非初次尋職者 Experienced jobseekers	353125	624443	217788	66890	247207	67541	12263	12752	1.77
全日工作 Full-time jobs	349845	618889	215771	66137	244998	67009	12263	12711	1.77
部分時間工作 Part-time jobs	3281	5554	2017	754	2209	532	-	41	1.69
男 Male	275441	496585	174603	56966	194701	50774	10790	8751	1.80
全日工作 Full-time jobs	273605	493350	173102	56571	193617	50560	10790	8710	1.80
部分時間工作 Part-time jobs	1835	3234	1501	394	1084	215	-	41	1.76
初次尋職者 New jobseekers	48089	90453	27097	11967	34719	8995	6112	1563	1.88
全日工作 Full-time jobs	47959	90249	26968	11924	34687	8995	6112	1563	1.88
部分時間工作 Part-time jobs	130	204	130	42	32	-	-	-	1.58
非初次尋職者 Experienced jobseekers	227352	406131	147505	44999	159982	41779	4679	7188	1.79
全日工作 Full-time jobs	225646	403101	146134	44647	158931	41564	4679	7147	1.79
部分時間工作 Part-time jobs	1706	3030	1371	352	1051	215	-	41	1.78
女 Female	162201	284815	88326	30427	110237	34240	14789	6796	1.76
全日工作 Full-time jobs	160348	281883	87421	30025	108949	33922	14789	6777	1.76
部分時間工作 Part-time jobs	1853	2932	905	402	1288	318	-	20	1.58
初次尋職者 New jobseekers	36427	66503	18042	8535	23012	8477	7205	1232	1.83
全日工作 Full-time jobs	36149	66095	17784	8535	22881	8477	7205	1212	1.83
部分時間工作 Part-time jobs	278	409	258	-	131	-	-	20	1.47
非初次尋職者 Experienced jobseekers	125774	218312	70283	21892	87225	25762	7585	5565	1.74
全日工作 Full-time jobs	124198	215788	69637	21490	86068	25444	7585	5565	1.74
部分時間工作 Part-time jobs	1575	2524	646	402	1158	318	-	-	1.60

註：尋職者不包括等待恢復工作及定於短期內開始工作而無報酬者。

Note: Those who wait for a job recall or decide to work shortly but no pay for that currently are not regarded as jobseekers.

表65 臺灣地區年齡組別及教育程度別尋職者之找尋工作方法

TABLE 65. AGE, EDUCATIONAL ATTAINMENT AND JOB SEEKING METHOD USED OF JOBSEEKERS
IN TAIWAN AREA中華民國九十三年
2004

單位：人

Unit: Person

項 目 別 Item	尋 職 者 Number of job- seekers	找 尋 工 作 方 法 Job seeking method used							平均每人 使用方法 (項) Average number of job seeking method used
		總 計 Total	託親友師 長介紹 Ref. by relatives, friends or teachers	向私立就業服 務機構求職 Thru. private employment agencies	應徵廣告、 招 貼 Ref. recruiting adv's or posters	向公立就業服 務機構求職 Thru. public employment agencies	參 加 政 府 考 試 分 發 Thru. civil service entrance examination	其 他 Others	
總 計 Both sexes	437642	781399	262928	87392	304938	85014	25580	15547	1.79
年齡 Age									
1 5 ~ 2 4 歲 years	118764	221812	71144	27181	93663	18203	8256	3365	1.87
2 5 ~ 4 4 歲 years	230764	411963	134761	46851	163836	38813	16806	10896	1.79
4 5 ~ 6 4 歲 years	88059	147569	57011	13360	47419	27975	517	1287	1.68
6 5 歲及以上 years & over	55	55	13	-	20	22	-	-	1.00
教育程度 Educational attainment									
國小及以下 Illiterate, self-educated & primary school	43107	70052	28768	6266	21417	13365	72	165	1.63
國、高(職)中 Junior, senior high & vocational	260412	467750	166090	52222	193535	46573	3028	6302	1.80
大專及以上 Junior college and above	134123	243597	68070	28904	89986	25076	22480	9081	1.82
男 Male	275441	496585	174603	56966	194701	50774	10790	8751	1.80
年齡 Age									
1 5 ~ 2 4 歲 years	62943	119453	39351	14823	52285	9431	2058	1506	1.90
2 5 ~ 4 4 歲 years	148330	267285	90978	31375	106396	24000	8305	6232	1.80
4 5 ~ 6 4 歲 years	64113	109791	44262	10767	36000	17322	428	1013	1.71
6 5 歲及以上 years & over	55	55	13	-	20	22	-	-	1.00
教育程度 Educational attainment									
國小及以下 Illiterate, self-educated & primary school	29941	50185	21737	5059	15362	7864	72	93	1.68
國、高(職)中 Junior, senior high & vocational	174410	316708	115333	36216	130866	29646	1261	3386	1.82
大專及以上 Junior college and above	71089	129692	37534	15691	48473	13265	9458	5272	1.82
女 Female	162201	284815	88326	30427	110237	34240	14789	6796	1.76
年齡 Age									
1 5 ~ 2 4 歲 years	55821	102359	31793	12357	41378	8773	6199	1859	1.83
2 5 ~ 4 4 歲 years	82433	144678	43783	15476	57440	14813	8501	4664	1.76
4 5 ~ 6 4 歲 years	23946	37778	12749	2593	11419	10654	89	273	1.58
6 5 歲及以上 years & over	-	-	-	-	-	-	-	-	-
教育程度 Educational attainment									
國小及以下 Illiterate, self-educated & primary school	13166	19867	7031	1207	6056	5501	-	72	1.51
國、高(職)中 Junior, senior high & vocational	86002	151042	50758	16006	62669	16927	1767	2915	1.76
大專及以上 Junior college and above	63033	113905	30537	13213	41513	11811	13022	3809	1.81

表66 臺灣地區年齡組別及教育程度別尋職者找尋工作之時間性質

TABLE 66. AGE, EDUCATIONAL ATTAINMENT AND JOB TYPE EXPECTED OF JOBSEEKERS
IN TAIWAN AREA

單位：人

中華民國九十三年
2004

Unit: Person

項 目 別 Item	總 計 Total	全 日 工 作 者 Full time	部 分 時 間 工 作 者 Part time
總 計 Both sexes	437642	433953	3689
年齡 Age			
1 5 ~ 2 4 歲 years	118764	118241	523
2 5 ~ 4 4 歲 years	230764	229161	1602
4 5 ~ 6 4 歲 years	88059	86496	1564
6 5 歲及以上 years & over	55	55	-
教育程度 Educational attainment			
國小及以下 Illiterate, self-educated & primary school	43107	42287	820
國、高(職)中 Junior, senior high & vocational	260412	257786	2626
大專及以上 Junior college and above	134123	133880	243
男 Male	275441	273605	1835
年齡 Age			
1 5 ~ 2 4 歲 years	62943	62743	200
2 5 ~ 4 4 歲 years	148330	147945	385
4 5 ~ 6 4 歲 years	64113	62862	1251
6 5 歲及以上 years & over	55	55	-
教育程度 Educational attainment			
國小及以下 Illiterate, self-educated & primary school	29941	29369	572
國、高(職)中 Junior, senior high & vocational	174410	173225	1185
大專及以上 Junior college and above	71089	71011	78
女 Female	162201	160348	1853
年齡 Age			
1 5 ~ 2 4 歲 years	55821	55498	323
2 5 ~ 4 4 歲 years	82433	81216	1217
4 5 ~ 6 4 歲 years	23946	23633	313
6 5 歲及以上 years & over	-	-	-
教育程度 Educational attainment			
國小及以下 Illiterate, self-educated & primary school	13166	12918	248
國、高(職)中 Junior, senior high & vocational	86002	84561	1440
大專及以上 Junior college and above	63033	62869	165

表67 臺灣地區原有職業之失業者按失業前行業、職業與從業身分

TABLE 67. UNEMPLOYED PERSONS WITH WORK EXPERIENCE, BY PREVIOUS JOB'S INDUSTRY, OCCUPATION AND CLASS OF WORKERS IN TAIWAN AREA

單位：人		中華民國九十三年 2004				Unit: Person		
項 目 別 Item	總 計 Total	雇 主 Employers	自營作業者 Own-account workers	無 酬 家 屬 工 作 者 Unpaid family workers	受 雇 者 Paid employees			
					計 Subtotal	受私人雇用者 Private	受政府雇用者 Government	
總 計 Total	368815	7620	20084	3830	337282	313973	23309	
行業 Industry								
農、林、漁、牧業 Agriculture, forestry, fishing & animal husbandry	6489	101	1153	967	4269	3884	384	
工業 Goods-producing industries	158149	3262	3861	858	150168	148859	1309	
礦業及土石採取業 Mining & quarrying	288	-	-	-	288	257	31	
製造業 Manufacturing	107982	2022	1939	519	103502	102907	595	
水電燃氣業 Electricity, gas & water	495	-	-	-	495	169	326	
營造業 Construction	49383	1241	1922	339	45882	45526	357	
服務業 Services-producing industries	204177	4257	15070	2004	182846	161230	21616	
批發及零售業 Trade	65113	1321	6626	843	56323	56265	58	
住宿及餐飲業 Accommodation & eating-drinking places	29800	1332	4324	954	23189	23189	-	
運輸、倉儲及通信業 Transport., storage & communication	16560	151	1931	-	14478	13405	1073	
金融及保險業 Finance & insurance	9173	-	-	-	9173	8923	250	
不動產及租賃業 Real estate & rental & leasing	3224	338	264	-	2623	2623	-	
專業、科學及技術服務業 Professional, scientific & technical services	10791	332	289	90	10080	9957	124	
教育服務業 Educational services	11012	157	-	-	10855	6877	3978	
醫療保健及社會福利服務業 Health care & social welfare services	6264	-	73	48	6142	5111	1031	
文化、運動及休閒服務業 Cultural, sporting & recreational services	12599	484	416	16	11684	11127	556	
其他服務業 Other services	26886	143	1147	53	25544	23688	1856	
公共行政業 Public administration	12756	-	-	-	12756	66	12689	
職業 Occupation								
民意代表、企業主管及經理人員 Legislators, gov. administrators, business executives & managers	7902	2923	293	-	4686	4524	162	
專業人員 Professionals	10364	-	9	-	10354	7581	2773	
技術員及助理專業人員 Technicians & associate professionals	53241	901	1231	295	50814	49034	1780	
事務工作人員 Clerks	44580	541	297	327	43414	37464	5950	
服務工作人員及售貨員 Service workers & shop & market sales workers	71382	1825	9267	1528	58762	57470	1293	
農、林、漁、牧工作人員 Agricultural, animal husbandry, forestry & fishing workers	6679	101	1144	958	4476	3599	878	
生產有關工人、機械設備操作工 及體力工 Prod. & machine operators & related workers	173627	1330	7841	722	163734	154303	9431	
其他 Others	1042	-	-	-	1042	-	1042	

TABLE 68. UNEMPLOYED PERSONS WITH WORK EXPERIENCE, BY AGE, PREVIOUS JOB'S INDUSTRY, OCCUPATION, AND CLASS OF WORKERS IN TAIWAN AREA

2004

Unit : Person

Industry										Item
Services-producing industries										
住宿及餐飲業	運輸、倉儲及通信用業	金融及保險業	不動產及租賃業	專業、科學及技術服務業	教育服務業	醫療保健及社會福利服務業	文化、運動及休閒服務業	其他服務業	公共行政業	
Accommodation & eating-drinking places	Transportation, storage & communication	Finance & insurance	Real estate & rental & leasing	Professional, scientific & technical services	Educational services	Health care & social welfare services	Cultural, sporting & recreational services	Other services	Public administration	
29800	16560	9173	3224	10791	11012	6264	12599	26886	12756	Both sexes
7416	1552	1530	467	1418	2375	1537	2830	5026	568	1 5 - 2 4 years
2095	219	103	28	66	128	-	556	996	154	1 5 - 1 9 years
5321	1333	1427	439	1352	2247	1537	2275	4031	414	2 0 - 2 4 years
16203	10786	6152	1470	7933	6485	3537	8057	13012	5783	2 5 - 4 4 years
5070	2530	2102	563	3007	3100	1482	3499	3736	1124	2 5 - 2 9 years
3983	2817	1692	304	2238	1458	409	1990	3047	1091	3 0 - 3 4 years
3203	3118	1355	221	1578	929	862	1157	3102	1675	3 5 - 3 9 years
3948	2320	1004	382	1110	997	785	1411	3127	1893	4 0 - 4 4 years
6181	4206	1491	1288	1440	2152	1189	1697	8828	6405	4 5 - 6 4 years
3074	1687	552	382	726	502	367	646	4157	2176	4 5 - 4 9 years
2157	1642	621	441	472	1094	563	502	3267	2666	5 0 - 5 4 years
800	541	318	375	115	417	172	329	1032	1163	5 5 - 5 9 years
149	336	-	89	127	139	87	220	372	400	6 0 - 6 4 years
-	17	-	-	-	-	-	15	20	-	6 5 years & over
15721	14258	4552	1970	5789	2244	1302	7178	16070	7662	Male
3757	886	444	149	446	106	130	1325	2748	363	1 5 - 2 4 years
1194	82	-	-	37	-	-	397	355	71	1 5 - 1 9 years
2563	805	444	149	409	106	130	928	2393	293	2 0 - 2 4 years
8863	9613	3393	859	4335	1214	881	4504	8079	3034	2 5 - 4 4 years
2513	1951	1241	208	1327	350	140	1827	2563	628	2 5 - 2 9 years
2560	2498	1093	174	1354	266	147	1187	1942	616	3 0 - 3 4 years
1921	2970	441	95	884	197	270	626	1963	624	3 5 - 3 9 years
1869	2194	619	382	770	400	324	864	1611	1165	4 0 - 4 4 years
3101	3742	715	962	1009	924	292	1350	5222	4265	4 5 - 6 4 years
1283	1504	231	177	430	17	58	421	2579	1042	4 5 - 4 9 years
1253	1488	305	321	336	549	143	477	1803	1854	5 0 - 5 4 years
446	413	179	375	115	257	84	261	580	986	5 5 - 5 9 years
119	336	-	89	127	101	6	190	259	383	6 0 - 6 4 years
-	17	-	-	-	-	-	-	20	-	6 5 years & over
14079	2302	4621	1254	5002	8768	4961	5421	10817	5094	Female
3659	665	1086	318	973	2270	1407	1505	2278	205	1 5 - 2 4 years
901	137	103	28	29	128	-	159	640	83	1 5 - 1 9 years
2758	529	983	290	943	2142	1407	1347	1638	122	2 0 - 2 4 years
7340	1173	2759	611	3598	5271	2657	3553	4933	2749	2 5 - 4 4 years
2557	579	861	355	1680	2750	1342	1671	1173	496	2 5 - 2 9 years
1423	319	599	130	884	1192	262	804	1104	474	3 0 - 3 4 years
1282	148	914	126	694	732	592	530	1139	1050	3 5 - 3 9 years
2079	127	385	-	341	597	461	548	1516	728	4 0 - 4 4 years
3080	464	776	325	431	1228	898	347	3606	2140	4 5 - 6 4 years
1791	183	320	205	296	486	309	225	1577	1134	4 5 - 4 9 years
904	154	317	120	136	545	420	24	1464	812	5 0 - 5 4 years
354	128	139	-	-	160	88	69	452	177	5 5 - 5 9 years
30	-	-	-	-	38	81	29	113	17	6 0 - 6 4 years
-	-	-	-	-	-	-	15	-	-	6 5 years & over

表 6 8 臺灣地區原有職業之失業者按年齡與失業前之行業、職業、從業身分分(續)

單位：人

中華民國九十三年

項 目 別	職 業 Occupation							
	民意代表、企業 主管及經理人員	專 業 人 員	技術員及助理 專 業 人 員	事務工作 人 員	服務工作人員 及 售 貨 員	農、林、漁、牧 工 作 人 員	生產及有關工 人、機械設備 操 作 工	其 他
	Legislators, gov't adm'tor, bus. exec. & managers	Prof'nals	Technicians & associate prof'nals	Clerks	Service workers & shop & market sales workers	Agric., animal husbandry forestry & fishing workers	Prod. & machine operators & related workers	Others
總 計	7902	10364	53241	44580	71382	6679	173627	1042
1 5 ~ 2 4 歲	-	1577	4412	9634	19946	319	25894	33
1 5 ~ 1 9 歲	-	43	29	896	5337	83	5046	-
2 0 ~ 2 4 歲	-	1534	4383	8737	14609	236	20847	33
2 5 ~ 4 4 歲	4211	7655	39407	28766	37720	2437	92290	940
2 5 ~ 2 9 歲	310	3281	11840	11872	15049	304	26276	133
3 0 ~ 3 4 歲	649	1865	12133	7891	8351	741	19996	234
3 5 ~ 3 9 歲	1588	1309	8971	5218	7051	666	20606	54
4 0 ~ 4 4 歲	1664	1201	6463	3786	7269	726	25413	520
4 5 ~ 6 4 歲	3676	1131	9423	6180	13716	3887	55387	69
4 5 ~ 4 9 歲	1708	490	5316	2758	6482	1221	23501	-
5 0 ~ 5 4 歲	1397	433	3154	2323	5240	1303	19274	69
5 5 ~ 5 9 歲	481	198	746	949	1674	600	8353	-
6 0 ~ 6 4 歲	89	9	207	150	320	763	4259	-
6 5 歲 及 以 上	15	-	-	-	-	35	56	-
男	7174	4497	35785	11627	33749	5288	140489	1012
1 5 ~ 2 4 歲	-	43	1835	2319	7299	199	19487	33
1 5 ~ 1 9 歲	-	43	-	206	2290	55	3774	-
2 0 ~ 2 4 歲	-	-	1835	2113	5009	144	15713	33
2 5 ~ 4 4 歲	3851	3738	26949	6527	18775	2131	75986	910
2 5 ~ 2 9 歲	228	1101	7548	2589	6720	258	21375	133
3 0 ~ 3 4 歲	562	960	8400	1907	4394	652	17224	204
3 5 ~ 3 9 歲	1441	1008	5674	1278	3635	577	17328	54
4 0 ~ 4 4 歲	1620	670	5328	753	4025	643	20059	520
4 5 ~ 6 4 歲	3323	716	7001	2781	7675	2923	44960	69
4 5 ~ 4 9 歲	1530	277	3563	930	3488	895	18311	-
5 0 ~ 5 4 歲	1262	369	2697	1133	2832	1017	15961	69
5 5 ~ 5 9 歲	442	60	534	579	1161	433	6903	-
6 0 ~ 6 4 歲	89	9	207	139	195	577	3784	-
6 5 歲 及 以 上	-	-	-	-	-	35	56	-
女	728	5866	17456	32953	37633	1390	33138	30
1 5 ~ 2 4 歲	-	1534	2577	7315	12647	121	6407	-
1 5 ~ 1 9 歲	-	-	29	690	3047	28	1273	-
2 0 ~ 2 4 歲	-	1534	2548	6624	9600	93	5134	-
2 5 ~ 4 4 歲	360	3917	12457	22239	18946	306	16304	30
2 5 ~ 2 9 歲	82	2179	4291	9283	8329	46	4900	-
3 0 ~ 3 4 歲	87	905	3733	5984	3957	89	2772	30
3 5 ~ 3 9 歲	147	301	3297	3940	3416	89	3278	-
4 0 ~ 4 4 歲	44	532	1136	3033	3244	83	5353	-
4 5 ~ 6 4 歲	353	415	2422	3399	6040	964	10427	-
4 5 ~ 4 9 歲	178	213	1753	1828	2994	325	5190	-
5 0 ~ 5 4 歲	136	64	457	1190	2408	286	3313	-
5 5 ~ 5 9 歲	39	138	212	370	514	167	1449	-
6 0 ~ 6 4 歲	-	-	-	11	125	186	475	-
6 5 歲 及 以 上	15	-	-	-	-	-	-	-

TABLE 68. UNEMPLOYED PERSONS WITH WORK EXPERIENCE, BY AGE, PREVIOUS JOB'S INDUSTRY,
OCCUPATION, AND CLASS OF WORKERS IN TAIWAN AREA(Cont.)

2004

Unit : Person

從業身分							Item
Class of workers							
雇 主 Employers	白 營 作 業 者 Own-account workers	無 酬 家 屬 工 作 者 Unpaid family workers	受 雇 者 Paid employees			小 計 Subtotal	
			受 私 人 雇 用 者 private	受 政 府 雇 用 者 Government			
7620	20084	3830	337282	313973	23309	Both sexes	
218	300	672	60625	59123	1501	1 5 - 2 4 years	
-	48	186	11201	11047	154	1 5 - 1 9 years	
218	252	486	49424	48076	1347	2 0 - 2 4 years	
3100	10206	2224	197897	187527	10370	2 5 - 4 4 years	
320	1317	478	66949	64649	2300	2 5 - 2 9 years	
511	2022	932	48395	46528	1867	3 0 - 3 4 years	
869	3719	246	40628	37813	2815	3 5 - 3 9 years	
1400	3149	568	41925	38537	3388	4 0 - 4 4 years	
4287	9564	934	78683	67245	11438	4 5 - 6 4 years	
1986	3772	310	35407	31866	3541	4 5 - 4 9 years	
1439	3907	404	27444	22720	4723	5 0 - 5 4 years	
774	1148	159	10921	8692	2229	5 5 - 5 9 years	
89	737	61	4911	3967	944	6 0 - 6 4 years	
15	13	-	78	78	-	6 5 years & over	
6751	16810	2139	213920	200481	13439	Male	
218	214	602	30180	29796	385	1 5 - 2 4 years	
-	27	134	6207	6137	71	1 5 - 1 9 years	
218	187	469	23973	23659	314	2 0 - 2 4 years	
2476	8081	1382	126929	121480	5449	2 5 - 4 4 years	
252	857	314	38531	37601	930	2 5 - 2 9 years	
291	1597	707	31707	30621	1086	3 0 - 3 4 years	
684	2915	171	27225	25825	1400	3 5 - 3 9 years	
1249	2712	191	29467	27433	2034	4 0 - 4 4 years	
4058	8502	155	56734	49128	7605	4 5 - 6 4 years	
1869	3346	23	23757	21663	2094	4 5 - 4 9 years	
1365	3547	50	20377	17366	3011	5 0 - 5 4 years	
735	1015	60	8303	6584	1719	5 5 - 5 9 years	
89	593	22	4297	3515	781	6 0 - 6 4 years	
-	13	-	78	78	-	6 5 years & over	
869	3274	1690	123362	113492	9870	Female	
-	86	70	30444	29328	1117	1 5 - 2 4 years	
-	21	53	4994	4910	83	1 5 - 1 9 years	
-	66	17	25451	24417	1033	2 0 - 2 4 years	
624	2125	842	70968	66047	4921	2 5 - 4 4 years	
68	460	165	28418	27048	1370	2 5 - 2 9 years	
220	424	225	16688	15907	782	3 0 - 3 4 years	
185	804	75	13403	11989	1414	3 5 - 3 9 years	
151	437	378	12458	11104	1355	4 0 - 4 4 years	
229	1063	779	21950	18117	3833	4 5 - 6 4 years	
116	426	287	11651	10203	1448	4 5 - 4 9 years	
74	360	354	7067	5354	1712	5 0 - 5 4 years	
39	132	99	2619	2108	511	5 5 - 5 9 years	
-	144	39	614	451	162	6 0 - 6 4 years	
15	-	-	-	-	-	6 5 years & over	

表69 臺灣地區原有職業之失業者按失業前之行業、職業、從業身分與失業原因分

單位：人

中華民國九十三年

項 目 別	合 計	行 業							
		農、林、漁 牧 業 Agriculture, forestry, fishing & animal husbandry	工 業 Goods-producing industries					服	
			小 計	礦業及土石 採 取 業 Mining & quarrying	製 造 業 Manufacturing	水電燃氣業 Electricity, gas & water	營 造 業 Construction	小 計	批 發 及 零 售 業 Trade
總 計	368815	6489	158149	288	107982	495	49383	204177	65113
工作場所歇業或業務緊縮	158331	2055	82456	131	56316	298	25711	73821	25106
對原有工作不滿意	130866	832	42128	103	36960	14	5052	87906	32305
健康不良	11467	194	4714	-	3629	71	1014	6559	2286
季節性或臨時性工作結束	49381	3114	23220	55	6532	-	16634	23046	1659
女性結婚或生育	3250	63	1248	-	1248	-	-	1938	966
退休	2366	-	793	-	612	113	68	1573	9
家務太忙	2003	-	776	-	569	-	207	1227	115
其他	11153	231	2814	-	2116	-	698	8108	2668
男	239621	5110	122158	257	74920	318	46662	112353	35607
工作場所歇業或業務緊縮	115259	1756	66361	100	41665	121	24476	47142	15759
對原有工作不滿意	72451	698	29103	103	24468	14	4519	42650	16012
健康不良	6989	117	3375	-	2414	71	891	3498	1085
季節性或臨時性工作結束	34254	2308	20031	55	4113	-	15864	11915	898
女性結婚或生育	-	-	-	-	-	-	-	-	-
退休	2170	-	664	-	483	113	68	1505	9
家務太忙	512	-	288	-	82	-	207	223	38
其他	7985	231	2334	-	1697	-	638	5420	1806
女	129195	1379	35991	31	33062	177	2721	91824	29506
工作場所歇業或業務緊縮	43072	299	16094	31	14651	177	1236	26679	9346
對原有工作不滿意	58414	134	13025	-	12492	-	533	45256	16293
健康不良	4478	78	1339	-	1216	-	123	3062	1201
季節性或臨時性工作結束	15126	806	3189	-	2419	-	770	11131	761
女性結婚或生育	3250	63	1248	-	1248	-	-	1938	966
退休	196	-	129	-	129	-	-	67	-
家務太忙	1491	-	487	-	487	-	-	1004	77
其他	3167	-	480	-	420	-	60	2688	862

TABLE 69. UNEMPLOYED PERSONS WITH WORK EXPERIENCE, BY REASON WHY IN UNEMPLOYMENT, PREVIOUS JOB'S INDUSTRY, OCCUPATION AND CLASS OF WORKERS IN TAIWAN AREA

2004

Unit : Person

Industry										Item
Services-producing industries										
住宿及餐飲業	運輸、倉儲及通信業	金融及保險業	不動產及租賃業	專業、科學及技術服務業	教育服務業	醫療保健及社會福利服務業	文化、運動及休閒服務業	其他服務業	公共行政業	
Accommodation & eating-drinking places	Transportation, storage & communication	Finance & insurance	Real estate & rental & leasing	Professional, scientific & technical services	Educational services	Health care & social welfare services	Cultural, sporting & recreational services	Other services	Public administration	
29800	16560	9173	3224	10791	11012	6264	12599	26886	12756	Both sexes
14110	7575	2328	1568	4180	2139	754	4979	9417	1664	Establishment closed or business shrunk
11526	6197	6104	1190	5266	4598	3611	5418	10738	954	Not satisfied to that job
833	911	203	-	234	87	182	209	1272	343	Ill health
1851	731	74	176	416	3272	1110	1416	4040	8302	Seasonal or temporary work of that job completed
216	19	-	94	29	-	312	82	184	36	Female got married or gave birth
18	453	206	-	-	73	-	-	78	736	Retirement
347	-	-	100	49	336	136	40	106	-	Busy in housekeeping
899	674	258	96	618	507	159	455	1051	722	Others
15721	14258	4552	1970	5789	2244	1302	7178	16070	7662	Male
8613	6440	1122	1100	2771	708	329	3502	5724	1073	Establishment closed or business shrunk
5390	5355	3027	592	2051	432	550	2382	6494	367	Not satisfied to that job
283	797	85	-	194	-	72	-	805	178	Ill health
822	688	47	130	201	889	318	889	2138	4894	Seasonal or temporary work of that job completed
-	-	-	-	-	-	-	-	-	-	Female got married or gave birth
18	453	170	-	-	42	-	-	78	736	Retirement
-	-	-	100	-	53	-	-	33	-	Busy in housekeeping
596	526	100	48	573	120	33	405	797	415	Others
14079	2302	4621	1254	5002	8768	4961	5421	10817	5094	Female
5497	1135	1205	468	1410	1431	425	1477	3693	591	Establishment closed or business shrunk
6136	842	3077	597	3215	4167	3061	3036	4244	587	Not satisfied to that job
550	114	118	-	40	87	109	209	467	165	Ill health
1030	43	27	46	215	2382	792	526	1902	3408	Seasonal or temporary work of that job completed
216	19	-	94	29	-	312	82	184	36	Female got married or gave birth
-	-	36	-	-	32	-	-	-	-	Retirement
347	-	-	-	49	283	136	40	73	-	Busy in housekeeping
303	148	157	49	44	387	125	50	254	308	Others

表69 臺灣地區原有職業之失業者按失業前之行業、職業、從業身分與失業原因分(續)

單位：人

中華民國九十三年

項 目 別	職 業							
	Occupation							
	民意代表、企業 主管及經理人員	專 業 人 員	技術員及助理 專 業 人 員	事務工 作 人 員	服務工作人員 及 售 貨 員	農、林、漁、牧 工 作 人 員	生產及有關工 人、機械設備 操 作 工	其 他
Legislators, gov't adm'tor, bus. exec. & managers	Prof'nals	Technicians & associate prof'als	Clerks	Service workers & shop & market sales workers	Agric., animal husbandry forestry & fishing workers	Prod. & machine operators & related workers	Others	
總 計	7902	10364	53241	44580	71382	6679	173627	1042
工作場所歇業或業務緊縮	5679	2308	21770	14835	27651	2069	83920	99
對原有工作不滿意	1632	4531	24706	20467	32754	802	45914	60
健康不良	121	130	1459	1148	2404	194	6005	7
季節性或臨時性工作結束	283	2340	1564	5588	4278	3398	31929	-
女性結婚或生育	-	263	668	887	736	54	643	-
退 休	41	117	356	309	165	26	861	491
家 務 太 忙	-	117	269	293	722	-	603	-
其 他	147	558	2449	1053	2672	136	3752	385
男	7174	4497	35785	11627	33749	5288	140489	1012
工作場所歇業或業務緊縮	5094	1885	17019	4020	15162	1789	70222	69
對原有工作不滿意	1504	1521	14679	4476	13939	679	35594	60
健康不良	121	44	1034	243	980	117	4444	7
季節性或臨時性工作結束	267	639	857	2210	1765	2542	25974	-
女性結婚或生育	-	-	-	-	-	-	-	-
退 休	41	117	324	273	165	26	733	491
家 務 太 忙	-	53	88	-	79	-	292	-
其 他	147	238	1783	405	1660	136	3231	385
女	728	5866	17456	32953	37633	1390	33138	30
工作場所歇業或業務緊縮	585	423	4751	10815	12490	280	13698	30
對原有工作不滿意	128	3010	10027	15991	18815	123	10320	-
健康不良	-	86	426	905	1424	78	1561	-
季節性或臨時性工作結束	15	1701	707	3379	2513	856	5955	-
女性結婚或生育	-	263	668	887	736	54	643	-
退 休	-	-	32	36	-	-	129	-
家 務 太 忙	-	64	181	293	642	-	311	-
其 他	-	320	666	648	1013	-	521	-

TABLE 69. UNEMPLOYED PERSONS WITH WORK EXPERIENCE, BY REASON WHY IN UNEMPLOYMENT, PREVIOUS JOB'S INDUSTRY, OCCUPATION AND CLASS OF WORKERS IN TAIWAN AREA(Cont.)

2004							Unit : Person
從業身分						Item	
Class of workers							
雇主 Employers	自營作業者 Own-account workers	無酬家屬工作者 Unpaid family workers	受僱者 Paid employees				
			小計 Subtotal	受私人僱用者 private	受政府僱用者 Government		
7620	20084	3830	337282	313973	23309	Both sexes	
6451	14367	1709	135805	132103	3702	Establishment closed or business shrunk	
242	2194	852	127578	125474	2104	Not satisfied to that job	
139	728	87	10513	9947	566	Ill health	
510	1897	677	46297	31965	14331	Seasonal or temporary work of that job completed	
-	-	63	3187	3127	59	Female got married or gave birth	
17	15	-	2334	1003	1331	Retirement	
-	46	60	1896	1722	174	Busy in housekeeping	
262	836	382	9672	8632	1040	Others	
6751	16810	2139	213920	200481	13439	Male	
5750	12412	948	96150	94001	2150	Establishment closed or business shrunk	
109	1423	721	70199	69276	923	Not satisfied to that job	
139	439	45	6366	6008	358	Ill health	
494	1810	276	31675	23736	7938	Seasonal or temporary work of that job completed	
-	-	-	-	-	-	Female got married or gave birth	
17	15	-	2138	838	1300	Retirement	
-	-	-	512	426	86	Busy in housekeeping	
243	712	149	6881	6196	686	Others	
869	3274	1690	123362	113492	9870	Female	
701	1955	762	39655	38102	1553	Establishment closed or business shrunk	
133	771	131	57379	56198	1181	Not satisfied to that job	
-	289	41	4148	3939	209	Ill health	
15	88	401	14622	8229	6393	Seasonal or temporary work of that job completed	
-	-	63	3187	3127	59	Female got married or gave birth	
-	-	-	196	165	32	Retirement	
-	46	60	1385	1296	89	Busy in housekeeping	
19	124	233	2791	2437	354	Others	

五、非勞動力

(5)Not in Labor Force

表70 臺灣地區非勞動力按年齡、教育程度與未參與勞動之原因分

單位：千人

中華民國九十三年

項 目 別 Item	總 計 Total	教 育 程 度 Educational attainment									
		國 中 及 以 下 Junior high & below				高 中 (職) Senior high (Vocational)			大 專 及 以 上 Junior college & above		
		計 Sub- total	不 識 字 及 自 修 Illiterate & Self- educated	國 小 Primary School	國 中 Junior high	計 Sub- total	高 中 Senior high	高 職 Voca- tional	計 Sub- total	專 科 Junior college	大 學 及 以 上 University & graduate school
總 計 Both sexes	7520	3593	826	1839	928	2179	903	1276	1748	558	1190
想工作而未找工作 Intend to work but not seeking	230	90	1	38	51	90	28	62	50	27	23
求學及準備升學 Attending school or rebrushing to take entrance exams	2147	132	-	0	132	962	475	487	1054	195	859
料理家務 Housekeeping	2567	1455	159	843	453	799	228	570	314	194	120
高齡、身心障礙 Old age or disable	1994	1628	650	773	205	195	122	73	172	78	94
其 他 Others	580	288	16	185	88	134	50	84	158	63	95
男 Male	2838	1196	215	647	334	802	399	403	839	221	618
想工作而未找工作 Intend to work but not seeking	160	74	1	32	41	58	21	37	28	16	12
求學及準備升學 Attending school or rebrushing to take entrance exams	1099	71	-	-	71	490	250	240	538	89	449
料理家務 Housekeeping	15	10	1	6	3	3	1	2	2	1	1
高齡、身心障礙 Old age or disable	1079	792	201	449	142	142	85	57	145	63	82
其 他 Others	484	249	12	161	77	108	42	67	127	52	75
女 Female	4682	2397	611	1193	594	1376	504	872	908	337	571
想工作而未找工作 Intend to work but not seeking	70	16	0	6	10	31	7	25	22	11	11
求學及準備升學 Attending school or rebrushing to take entrance exams	1048	61	-	0	60	471	224	247	516	106	410
料理家務 Housekeeping	2552	1445	158	837	450	795	227	568	312	193	119
高齡、身心障礙 Old age or disable	915	836	449	325	63	52	37	15	27	15	12
其 他 Others	97	40	4	24	11	26	9	17	31	11	20

TABLE 70. PERSONS NOT IN LABOR FORCE, BY AGE, EDUCATIONAL ATTAINMENT AND REASON WHY
NOT IN TAIWAN AREA

2004

Unit : Thousand Persons

年														齡
Age														6 5 歲及以上 Years & over
1 5 ~ 2 4 歲 Years			2 5 ~ 4 4 歲 Years					4 5 ~ 6 4 歲 Years						
計 Subtotal	1 5 ~ 1 9 歲 Years	2 0 ~ 2 4 歲 Years	計 Subtotal	2 5 ~ 2 9 歲 Years	3 0 ~ 3 4 歲 Years	3 5 ~ 3 9 歲 Years	4 0 ~ 4 4 歲 Years	計 Subtotal	4 5 ~ 4 9 歲 Years	5 0 ~ 5 4 歲 Years	5 5 ~ 5 9 歲 Years	6 0 ~ 6 4 歲 Years		
2200	1418	782	1386	323	317	345	401	1982	450	530	464	538	1952	
37	9	28	114	34	26	23	30	79	29	26	15	9	0	
2037	1385	652	109	91	13	4	1	0	0	0	-	-	0	
58	6	53	1003	158	242	281	321	1359	352	386	305	317	147	
19	4	15	77	16	18	19	24	94	26	25	20	24	1804	
48	14	34	83	23	17	18	25	450	44	93	125	188	0	
1099	720	379	247	97	46	45	60	539	79	121	141	197	952	
19	5	14	73	19	16	16	22	68	24	23	13	8	0	
1032	701	331	67	55	8	3	1	0	0	0	-	-	0	
0	-	0	4	1	1	1	1	11	2	3	2	4	0	
11	2	9	50	9	11	13	17	66	18	18	15	16	952	
37	12	25	53	13	10	12	19	394	35	78	111	170	0	
1101	698	402	1139	225	271	301	341	1443	371	409	323	341	1000	
18	4	14	41	15	10	7	9	11	5	3	2	1	-	
1005	685	321	42	36	5	1	0	0	0	-	-	-	0	
58	6	53	999	158	242	280	320	1348	349	383	302	313	147	
8	2	6	27	7	7	6	7	28	8	7	5	8	852	
11	2	9	29	10	7	6	6	56	8	15	14	19	0	

六、勞動力漏失時數

(6)Time Lost of Labor Force

表 7 1 臺灣地區勞動力就業時數與漏失時數

單位：人

中華民國九十三年

項 目 別	平均每週延工人時數(千時) Average total working hour per week (1,000 hours)	就業人數(千人) Employed (1,000 persons)	平均每週延工人		
			Average time		
			合計 Total	低度就業者漏失時 Time lost of underemployed person	有工作未做者漏失時 Time lost of person with a job but not at work
總 計	438603	9786	27881	6175	1962
1 5 ~ 2 4 歲	44273	989	5824	344	109
1 5 ~ 1 9 歲	6749	153	1100	68	8
2 0 ~ 2 4 歲	37525	836	4724	276	101
2 5 ~ 4 4 歲	259216	5768	14636	3086	1128
2 5 ~ 2 9 歲	64640	1451	4602	504	255
3 0 ~ 3 4 歲	62817	1402	3412	641	293
3 5 ~ 3 9 歲	66008	1463	3146	798	305
4 0 ~ 4 4 歲	65750	1453	3476	1143	275
4 5 ~ 6 4 歲	128586	2873	7277	2635	693
4 5 ~ 4 9 歲	57024	1261	3068	1031	282
5 0 ~ 5 4 歲	41333	921	2539	875	254
5 5 ~ 5 9 歲	18768	426	1100	450	91
6 0 ~ 6 4 歲	11461	265	570	278	65
6 5 歲及以上	6528	156	144	110	32
男	256659	5680	17948	4450	985
1 5 ~ 2 4 歲	19122	425	3103	198	44
1 5 ~ 1 9 歲	3599	81	611	43	6
2 0 ~ 2 4 歲	15523	344	2492	155	38
2 5 ~ 4 4 歲	149541	3288	9492	2231	491
2 5 ~ 2 9 歲	34728	770	2748	376	97
3 0 ~ 3 4 歲	36368	802	2238	482	127
3 5 ~ 3 9 歲	39099	853	2052	557	107
4 0 ~ 4 4 歲	39346	863	2454	816	161
4 5 ~ 6 4 歲	83202	1852	5242	1938	426
4 5 ~ 4 9 歲	34997	769	2125	745	164
5 0 ~ 5 4 歲	26848	595	1825	635	141
5 5 ~ 5 9 歲	13072	296	836	347	64
6 0 ~ 6 4 歲	8285	191	456	211	57
6 5 歲及以上	4794	116	111	84	24
女	181944	4106	9933	1725	977
1 5 ~ 2 4 歲	25151	564	2721	147	65
1 5 ~ 1 9 歲	3150	71	489	25	2
2 0 ~ 2 4 歲	22001	493	2232	122	63
2 5 ~ 4 4 歲	109675	2480	5144	855	637
2 5 ~ 2 9 歲	29913	680	1854	129	158
3 0 ~ 3 4 歲	26449	599	1174	159	166
3 5 ~ 3 9 歲	26910	609	1094	241	199
4 0 ~ 4 4 歲	26403	591	1022	327	115
4 5 ~ 6 4 歲	45384	1021	2035	697	267
4 5 ~ 4 9 歲	22027	492	943	286	118
5 0 ~ 5 4 歲	14485	326	714	240	113
5 5 ~ 5 9 歲	5696	129	264	103	27
6 0 ~ 6 4 歲	3176	74	114	68	8
6 5 歲及以上	1794	41	34	26	8

註：各名詞之定義請參閱附錄五。

TABLE 71. EMPLOYED HOURS AND TIME LOST OF LABOR FORCE IN TAIWAN AREA

2004

Unit : Person

漏失時數 (千時) lost per week (1,000 hours)			平均每週每人 工作時數(時)	平均每週延人 漏失時數 / 平 均每週延人工 作時數	Item	
失業者 Time lost of unemployed person						
小計 Subtotal	找全日工作者 Seeking for full-time job	找部分時間工作者 Seeking for part-time job	Average working hour per week (hour)	Average time lost per week/ Average total working hour per week (%)		
19744	19676		68	44.82	6.36	Both sexes
5370	5361		10	44.78	13.15	15 - 24 years
1024	1020		4	44.25	16.30	15 - 19 years
4346	4340		6	44.87	12.59	20 - 24 years
10422	10391		31	44.94	5.65	25 - 44 years
3843	3835		8	44.56	7.12	25 - 29 years
2478	2474		3	44.82	5.43	30 - 34 years
2043	2034		9	45.13	4.77	35 - 39 years
2058	2047		11	45.24	5.29	40 - 44 years
3950	3922		27	44.76	5.66	45 - 64 years
1754	1738		16	45.23	5.38	45 - 49 years
1410	1403		8	44.87	6.14	50 - 54 years
559	558		1	44.08	5.86	55 - 59 years
226	224		2	43.26	4.97	60 - 64 years
2	2		-	41.75	2.21	65 years & over
12513	12480		32	45.19	6.99	Male
2861	2857		4	45.03	16.23	15 - 24 years
562	559		3	44.37	16.99	15 - 19 years
2299	2298		1	45.19	16.05	20 - 24 years
6770	6763		7	45.48	6.35	25 - 44 years
2276	2276		-	45.08	7.91	25 - 29 years
1629	1628		1	45.34	6.15	30 - 34 years
1388	1387		1	45.82	5.25	35 - 39 years
1477	1472		4	45.62	6.24	40 - 44 years
2879	2857		22	44.94	6.30	45 - 64 years
1215	1203		12	45.53	6.07	45 - 49 years
1050	1044		6	45.10	6.80	50 - 54 years
425	424		1	44.10	6.40	55 - 59 years
188	186		2	43.33	5.50	60 - 64 years
2	2		-	41.50	2.31	65 years & over
7231	7196		36	44.31	5.46	Female
2509	2503		6	44.59	10.82	15 - 24 years
462	461		1	44.12	15.51	15 - 19 years
2047	2042		5	44.65	10.15	20 - 24 years
3651	3627		24	44.23	4.69	25 - 44 years
1568	1560		8	43.96	6.20	25 - 29 years
848	847		2	44.13	4.44	30 - 34 years
655	647		8	44.17	4.07	35 - 39 years
581	574		7	44.70	3.87	40 - 44 years
1071	1065		6	44.44	4.48	45 - 64 years
539	535		4	44.75	4.28	45 - 49 years
360	359		1	44.44	4.93	50 - 54 years
134	133		1	44.03	4.63	55 - 59 years
38	38		-	43.09	3.59	60 - 64 years
-	-		-	42.44	1.95	65 years & over

Note : Please read Appendix 5 for the definition of related terms above.

丙、追溯估計與調整銜接結果

3.Backward Estimates

and

Linkingly Adjusted Results

表72 臺灣地區歷年人力資源調查重要結果

單位：千人

年 別 Year	總 人 口 Total population	十 五 歲 以 上 民 間 人 口 Civilian population aged 15 years & over			勞 務 Subtotal 計		
		計 Both sexes	男 Male	女 Female	計 Both sexes	男 Male	女 Female
年平均 Annual average							
四 十 年 1951	8325	4485	2384	2101	3030	2145	885
四 十 一 年 1952	8585	4609	2420	2189	3063	2166	897
四 十 二 年 1953	8853	4736	2455	2281	3094	2185	909
四 十 三 年 1954	9142	4870	2513	2357	3152	2230	922
四 十 四 年 1955	9461	5022	2581	2441	3231	2286	945
四 十 五 年 1956	9795	5179	2626	2552	3268	2311	957
四 十 六 年 1957	10134	5338	2702	2636	3354	2376	978
四 十 七 年 1958	10479	5503	2811	2692	3472	2477	995
四 十 八 年 1959	10827	5659	2904	2755	3560	2546	1014
四 十 九 年 1960	11177	5795	2971	2824	3617	2590	1027
五 十 年 1961	11523	5919	3037	2882	3655	2623	1032
五 十 一 年 1962	11864	6065	3097	2968	3695	2656	1039
五 十 二 年 1963	12211	6244	3189	3055	3752	2691	1061
五 十 三 年 1964	12533	6455	3276	3178	3824	2740	1084
五 十 四 年 1965	12876	6689	3388	3301	3891	2798	1093
五 十 五 年 1966	13207	6948	3506	3442	3976	2856	1120
五 十 六 年 1967	13525	7212	3632	3580	4145	2938	1207
五 十 七 年 1968	13850	7482	3764	3719	4298	3020	1278
五 十 八 年 1969	14185	7787	3921	3867	4474	3106	1368
五 十 九 年 1970	14576	8115	4093	4022	4654	3228	1426
六 十 年 1971	14848	8444	4263	4181	4819	3340	1479
六 十 一 年 1972	15160	8763	4422	4341	5022	3412	1610
六 十 二 年 1973	15445	9070	4574	4496	5395	3528	1867
六 十 三 年 1974	15737	9383	4729	4654	5571	3699	1872
六 十 四 年 1975	16040	9712	4894	4818	5656	3798	1858
六 十 五 年 1976	16343	10043	5059	4984	5772	3900	1872
六 十 六 年 1977	16650	10375	5216	5159	6087	4068	2019

TABLE 72. IMPORTANT RESULTS OF MANPOWER SURVEYS, BY YEAR
IN TAIWAN AREA

Unit : Thousand Persons

動 力						非 勞 動 力		
Labor Force						Not in labor force		
就 業			失 業					
Employed			Unemployed					
計	男	女	計	男	女	計	男	女
Both sexes	Male	Female	Both sexes	Male	Female	Both sexes	Male	Female
2893	2072	821	137	73	64	1455	239	1216
2929	2095	834	134	71	63	1546	254	1292
2964	2116	848	130	69	61	1642	270	1372
3026	2163	863	126	67	59	1718	283	1435
3108	2221	887	123	65	58	1791	295	1496
3149	2248	901	119	63	56	1910	315	1595
3229	2310	919	125	66	59	1984	326	1658
3340	2407	933	132	70	62	2031	334	1697
3422	2471	951	138	75	63	2099	358	1741
3473	2510	963	144	80	64	2178	381	1797
3505	2538	967	150	85	65	2264	414	1850
3541	2569	972	154	87	67	2370	441	1929
3592	2600	992	160	91	69	2492	498	1994
3658	2649	1009	166	91	75	2632	536	2095
3763	2735	1029	128	64	64	2798	590	2208
3856	2791	1065	120	65	55	2972	647	2325
4050	2885	1165	95	53	42	3067	694	2373
4225	2972	1252	74	48	26	3185	744	2441
4390	3056	1334	84	49	35	3314	815	2499
4576	3180	1396	79	48	31	3461	865	2596
4738	3291	1447	80	49	31	3625	923	2702
4948	3370	1577	75	42	33	3742	1010	2731
5327	3490	1837	68	37	31	3675	1046	2629
5486	3651	1835	85	48	37	3812	1030	2782
5521	3719	1802	136	80	57	4056	1096	2960
5669	3838	1831	103	62	41	4271	1151	3120
5980	3998	1982	107	70	37	4288	1148	3140

表73 臺灣地區歷年人力資源調查重要指標

單位：%

年 別 Year	十五歲以上民間人 口占總人口之比率 Proportion of civilian population aged 15 years & over to total population	勞 動 力 Labor force			
		占 總 人 口 之 比 率 Proportion of labor force to total population	占 十 五 歲 以 上 民 間 人 口 之 比 率 (勞 動 力 參 與 率) Labor Force Participation Rate		
			計 Both sexes	男 Male	女 Female
年平均 Annual average					
四 十 年 1951	53.87	36.40	67.56	89.97	42.12
四 十 一 年 1952	53.69	35.68	66.46	89.50	40.98
四 十 二 年 1953	53.50	34.95	65.33	89.00	39.85
四 十 三 年 1954	53.27	34.48	64.72	88.74	39.12
四 十 四 年 1955	53.08	34.15	64.34	88.57	38.17
四 十 五 年 1956	52.87	33.36	63.10	88.00	37.50
四 十 六 年 1957	52.67	33.10	62.83	87.93	37.10
四 十 七 年 1958	52.51	33.13	63.09	88.12	36.96
四 十 八 年 1959	52.27	32.88	62.91	87.67	36.81
四 十 九 年 1960	51.85	32.36	62.42	87.18	36.37
五 十 年 1961	51.37	31.72	61.75	86.37	35.81
五 十 一 年 1962	51.12	31.14	60.92	85.76	35.01
五 十 二 年 1963	51.13	30.73	60.09	84.38	34.73
五 十 三 年 1964	51.50	30.51	59.24	83.64	34.11
五 十 四 年 1965	51.95	30.22	58.17	82.59	33.11
五 十 五 年 1966	52.61	30.11	57.23	81.46	32.57
五 十 六 年 1967	53.32	30.65	57.47	80.89	33.72
五 十 七 年 1968	54.02	31.03	57.44	80.23	34.36
五 十 八 年 1969	54.90	31.54	57.45	79.21	35.38
五 十 九 年 1970	55.90	32.06	57.35	78.87	35.45
六 十 年 1971	56.87	32.46	57.07	78.35	35.37
六 十 一 年 1972	57.80	33.13	57.31	77.04	37.07
六 十 二 年 1973	58.72	34.93	59.48	77.13	41.53
六 十 三 年 1974	59.62	35.40	59.37	78.22	40.22
六 十 四 年 1975	60.55	35.26	58.24	77.61	38.56
六 十 五 年 1976	61.45	35.32	57.47	77.09	37.56
六 十 六 年 1977	62.31	36.56	58.67	77.99	39.14

TABLE 73. IMPORTANT INDICATORS BASED ON MANPOWER SURVEY RESULTS, BY YEAR
IN TAIWAN AREA

Unit : %

就 業			失 業 率
Employed			
占 總 人 口 之 比 率	占 十 五 歲 以 上 民 間 人 口 之 比 率	占 勞 動 力 之 比 率	Unemployment rate
Proportion of employed persons to total population	Proportion of employed persons to civilian population aged 15 years & over	Proportion of employed persons to labor force	
34.75	64.50	95.48	4.52
34.12	63.55	95.63	4.37
33.48	62.58	95.80	4.20
33.10	62.14	96.00	4.00
32.85	61.89	96.19	3.81
32.15	60.80	96.36	3.64
31.86	60.49	96.27	3.73
31.87	60.69	96.20	3.80
31.61	60.47	96.12	3.88
31.07	59.93	96.02	3.98
30.42	59.22	95.90	4.10
29.85	58.38	95.83	4.17
29.42	57.53	95.74	4.26
29.19	56.67	95.66	4.34
29.22	56.26	96.71	3.29
29.20	55.50	96.98	3.02
29.94	56.16	97.71	2.29
30.51	56.47	98.28	1.72
30.95	56.38	98.12	1.88
31.52	56.39	98.30	1.70
31.91	56.11	98.34	1.66
32.64	56.46	98.51	1.49
34.49	58.73	98.34	1.26
34.86	58.47	98.47	1.53
34.42	56.85	97.60	2.40
34.69	56.45	98.22	1.78
35.92	57.64	98.24	1.76

表 7 4 臺灣地區歷年十五歲以上民間人口之年齡分配

單位：千人

年 別 Year	總 計 Total			1 5 ~ 1 9 歲 Years			2 0 ~ 2 4 歲 Years		
	計 Both sexes	男 Male	女 Female	計 Both sexes	男 Male	女 Female	計 Both sexes	男 Male	女 Female
年平均 Annual average									
四 十 年 1951	4485	2384	2101	827	466	361	589	258	331
四 十 一 年 1952	4609	2420	2189	845	471	374	588	246	342
四 十 二 年 1953	4736	2455	2281	864	476	388	587	234	353
四 十 三 年 1954	4870	2513	2357	885	486	399	587	225	362
四 十 四 年 1955	5022	2581	2441	910	498	412	589	217	372
四 十 五 年 1956	5179	2626	2553	934	505	429	593	207	386
四 十 六 年 1957	5338	2702	2636	963	516	447	599	211	388
四 十 七 年 1958	5503	2811	2692	991	532	459	605	218	387
四 十 八 年 1959	5659	2904	2755	1019	546	473	611	224	387
四 十 九 年 1960	5795	2971	2824	1043	555	488	616	228	388
五 十 年 1961	5919	3037	2882	1065	564	501	619	232	387
五 十 一 年 1962	6065	3097	2968	1091	572	519	626	235	391
五 十 二 年 1963	6244	3189	3055	1123	586	537	635	241	394
五 十 三 年 1964	6455	3276	3178	923	441	482	838	383	455
五 十 四 年 1965	6689	3388	3301	1107	567	540	739	286	453
五 十 五 年 1966	6948	3506	3442	1250	636	614	683	262	421
五 十 六 年 1967	7212	3632	3580	1397	708	689	701	268	433
五 十 七 年 1968	7482	3764	3719	1511	776	735	729	271	458
五 十 八 年 1969	7787	3921	3867	1638	845	793	723	272	451
五 十 九 年 1970	8115	4093	4022	1743	892	851	818	319	499
六 十 年 1971	8444	4263	4181	1779	924	855	930	349	581
六 十 一 年 1972	8763	4422	4341	1848	976	872	1049	391	658
六 十 二 年 1973	9070	4574	4496	1907	1014	893	1135	437	698
六 十 三 年 1974	9383	4729	4654	1889	994	895	1184	469	715
六 十 四 年 1975	9712	4894	4818	1915	996	919	1285	505	780
六 十 五 年 1976	10043	5059	4984	1928	982	946	1363	539	824
六 十 六 年 1977	10375	5216	5159	1969	1002	967	1440	578	862

TABLE 74. AGE OF CIVILIAN POPULATION AGED 15 YEARS AND OVER, BY YEAR
IN TAIWAN AREA

Unit : Thousand Persons

2 5 ~ 2 9 歲 Years			3 0 ~ 3 4 歲 Years			3 5 ~ 3 9 歲 Years			
計 Both sexes	男 Male	女 Female	計 Both sexes	男 Male	女 Female	計 Both sexes	男 Male	女 Female	
	630	351	279	556	313	243	452	237	215
	649	357	292	577	321	256	464	241	223
	669	363	306	598	329	269	478	246	232
	689	372	317	621	340	281	491	252	239
	713	383	330	645	352	293	507	260	247
	736	390	346	670	361	309	522	265	257
	746	392	354	683	365	318	548	279	269
	758	399	359	699	374	325	574	297	277
	769	404	365	712	380	332	598	312	286
	778	406	372	723	384	339	620	324	296
	786	408	378	733	387	346	641	336	305
	796	409	387	747	391	356	663	347	316
	811	415	396	764	398	366	690	362	328
	857	436	421	783	413	370	740	392	348
	881	444	437	814	423	391	724	387	337
	878	438	440	836	425	411	787	410	377
	888	441	447	839	427	412	797	419	378
	902	460	442	845	418	427	796	424	372
	879	443	436	884	448	436	823	419	404
	883	455	428	903	450	453	851	442	409
	865	446	419	959	477	482	859	450	409
	830	431	399	924	473	451	906	462	444
	837	422	415	922	465	457	939	468	471
	943	469	474	966	493	473	971	488	483
	1037	515	522	965	484	481	963	491	472
	1178	598	580	902	447	455	944	477	467
	1325	665	660	880	442	438	915	455	460

表7 4 臺灣地區歷年十五歲以上民間人口之年齡分配(續)

單位：千人

年 別 Year	4 0 ~ 4 4 歲 Years			4 5 ~ 4 9 歲 Years			5 0 ~ 5 4 歲 Years		
	計 Both sexes	男 Male	女 Female	計 Both sexes	男 Male	女 Female	計 Both sexes	男 Male	女 Female
年平均 Annual average									
四十年 1951	367	191	176	300	166	134	237	133	104
四十一年 1952	382	200	182	314	172	142	246	137	109
四十二年 1953	397	209	188	328	178	150	255	141	114
四十三年 1954	413	220	193	342	185	157	264	146	118
四十四年 1955	429	231	198	357	193	164	275	152	123
四十五年 1956	447	241	206	373	200	173	285	156	129
四十六年 1957	466	252	214	386	208	178	299	165	134
四十七年 1958	485	265	220	400	218	182	314	176	138
四十八年 1959	504	277	227	414	228	186	328	186	142
四十九年 1960	521	287	234	425	235	190	341	194	147
五十年 1961	536	296	240	436	242	194	352	201	151
五十一年 1962	553	304	249	448	249	199	365	209	156
五十二年 1963	573	316	257	463	258	205	380	218	162
五十三年 1964	612	328	284	465	261	204	409	227	182
五十四年 1965	608	325	283	490	270	220	438	244	194
五十五年 1966	648	354	294	518	288	230	433	248	185
五十六年 1967	662	358	304	533	289	244	433	245	188
五十七年 1968	668	348	320	574	311	263	452	258	194
五十八年 1969	743	390	353	574	318	256	437	245	192
五十九年 1970	751	394	357	601	336	265	442	249	193
六十年 1971	782	413	369	627	355	272	478	265	213
六十一年 1972	811	438	373	666	363	303	519	289	230
六十二年 1973	822	433	389	715	382	333	543	307	236
六十三年 1974	870	469	401	710	384	326	530	309	221
六十四年 1975	857	452	405	740	417	323	586	330	256
六十五年 1976	845	442	403	761	428	333	646	368	278
六十六年 1977	819	416	403	790	438	352	694	402	292

TABLE 74. AGE OF CIVILIAN POPULATION AGED 15 YEARS AND OVER, BY YEAR
IN TAIWAN AREA (CONT.)

Unit : Thousand Persons

5 5 ~ 5 9 歲 Years			6 0 ~ 6 4 歲 Years			6 5 歲 以 上 Years & over		
計 Both sexes	男 Male	女 Female	計 Both sexes	男 Male	女 Female	計 Both sexes	男 Male	女 Female
179	102	77	139	73	66	209	95	114
187	105	82	141	73	68	217	97	120
195	108	87	143	74	69	224	98	126
202	111	91	145	75	70	232	101	131
210	115	95	148	76	72	240	104	136
219	118	101	151	77	74	250	106	144
230	124	106	159	81	78	259	110	149
241	131	110	167	86	81	268	115	153
251	137	114	175	90	85	277	120	157
259	141	118	183	94	89	286	124	162
268	146	122	189	97	92	293	127	166
278	150	128	197	101	96	303	131	172
289	156	133	205	105	100	312	135	177
303	156	147	211	104	107	314	135	179
319	171	148	237	124	113	334	148	186
329	175	154	236	119	117	353	151	202
337	181	156	255	133	122	371	166	205
364	195	169	267	142	125	377	162	215
378	210	168	286	146	140	424	186	238
392	215	177	301	153	148	433	189	244
413	232	181	286	140	146	466	213	253
413	228	185	310	158	152	489	216	273
423	237	186	336	179	157	495	231	264
423	232	191	356	184	172	542	238	304
443	252	191	379	203	176	545	251	294
501	293	208	398	220	178	578	266	312
533	311	222	411	229	182	599	279	320

表75 臺灣地區歷年十五歲以上民間人口之教育程度

單位：千人

年 別 Year	總 計 Total			不 識 字 Illiterate			自 修 Self-educated		
	計 Both sexes	男 Male	女 Female	計 Both sexes	男 Male	女 Female	計 Both sexes	男 Male	女 Female
年平均 Annual average									
四 十 年 1951	4485	2384	2101	2709	1033	1676	190	137	53
四 十 一 年 1952	4609	2420	2189	2639	986	1653	183	133	50
四 十 二 年 1953	4736	2455	2281	2572	939	1633	177	129	48
四 十 三 年 1954	4870	2513	2357	2502	902	1600	171	126	45
四 十 四 年 1955	5022	2581	2441	2441	868	1573	166	124	42
四 十 五 年 1956	5179	2626	2553	2389	827	1562	160	120	40
四 十 六 年 1957	5338	2702	2636	2332	792	1540	162	120	42
四 十 七 年 1958	5503	2811	2692	2271	767	1504	165	122	43
四 十 八 年 1959	5659	2904	2755	2213	740	1473	167	123	44
四 十 九 年 1960	5795	2971	2824	2156	708	1448	169	123	46
五 十 年 1961	5919	3037	2882	2095	677	1418	170	123	47
五 十 一 年 1962	6065	3097	2968	2050	648	1402	172	123	49
五 十 二 年 1963	6244	3189	3055	2014	626	1388	175	124	51
五 十 三 年 1964	6455	3276	3178	1912	559	1353	246	157	89
五 十 四 年 1965	6689	3388	3301	2020	606	1414	205	139	66
五 十 五 年 1966	6948	3506	3442	1967	571	1396	189	130	59
五 十 六 年 1967	7212	3632	3580	1877	522	1355	206	144	62
五 十 七 年 1968	7482	3764	3719	2085	554	1531	239	179	60
五 十 八 年 1969	7787	3921	3867	2138	581	1557	278	187	91
五 十 九 年 1970	8115	4093	4022	2127	569	1558	318	213	105
六 十 年 1971	8444	4263	4181	2168	614	1554	299	198	101
六 十 一 年 1972	8763	4422	4341	2084	562	1522	340	214	126
六 十 二 年 1973	9070	4574	4496	2010	561	1449	362	220	142
六 十 三 年 1974	9383	4729	4654	2057	549	1508	322	201	121
六 十 四 年 1975	9712	4894	4818	1896	493	1403	355	215	140
六 十 五 年 1976	10043	5059	4984	1754	450	1304	363	207	156
六 十 六 年 1977	10375	5216	5159	1837	499	1338	327	182	145

TABLE 75. EDUCATIONAL ATTAINMENT OF CIVILIAN POPULATION AGED 15 YEARS AND OVER,
BY YEAR IN TAIWAN AREA

Unit : Thousand Persons

國小 Primary			國中 Junior high			高中 Senior high			高職 Vocational			大專及以上 Junior college & above		
計 Both sexes	男 Male	女 Female	計 Both sexes	男 Male	女 Female	計 Both sexes	男 Male	女 Female	計 Both sexes	男 Male	女 Female	計 Both sexes	男 Male	女 Female
1078	831	247	278	218	60	78	38	40	94	77	17	59	50	9
1221	886	335	314	233	81	84	43	41	102	83	19	66	57	9
1364	940	424	350	247	103	91	48	43	110	89	21	73	63	10
1513	1002	511	388	264	124	98	54	44	118	96	22	81	70	11
1669	1069	600	427	281	146	105	60	45	127	103	24	89	77	12
1822	1125	697	466	296	170	112	65	47	136	110	26	95	83	12
1937	1175	762	518	327	191	130	77	53	153	120	33	107	91	16
2056	1238	818	571	361	210	150	91	59	172	132	40	119	100	19
2169	1294	875	622	393	229	168	103	65	189	142	47	130	108	22
2272	1339	933	666	420	248	185	114	71	205	152	53	139	115	24
2369	1382	987	713	447	266	202	125	77	221	161	60	149	122	27
2471	1421	1050	758	472	286	219	136	83	235	169	66	159	129	30
2589	1475	1114	807	501	306	237	147	90	252	179	73	169	136	33
2987	1666	1321	729	470	259	236	149	87	195	149	46	150	127	23
2973	1672	1301	822	506	316	251	155	96	248	175	73	172	135	37
3008	1656	1352	976	595	381	296	183	113	308	211	97	205	161	44
3120	1675	1445	1111	676	435	314	198	116	351	239	112	234	179	55
3176	1726	1450	818	517	301	393	247	146	464	312	152	308	229	79
3357	1838	1519	848	522	326	392	244	148	468	312	156	309	237	72
3454	1881	1573	906	559	347	410	260	150	584	374	210	317	238	79
3597	1946	1651	961	578	383	433	284	149	643	396	247	345	247	98
3713	1969	1744	1042	660	382	492	321	171	690	421	269	402	276	126
3729	1932	1797	1144	693	451	541	350	191	796	483	313	488	335	153
3925	2053	1872	1228	757	471	520	328	192	846	501	345	485	340	145
3938	2030	1908	1323	796	527	614	378	236	996	576	420	590	406	184
3955	2024	1931	1490	884	606	658	405	253	1121	617	504	701	472	229
4224	2158	2066	1468	868	600	756	466	290	1014	551	463	750	493	257

表 7 6 臺灣地區歷年就業者之從業身分

單位：千人

年 別 Year	總 計 Total			雇 主 Employers			自 營 作 業 者 Own-account workers		
	計 Both sexes	男 Male	女 Female	計 Both sexes	男 Male	女 Female	計 Both sexes	男 Male	女 Female
年平均 Annual average									
四 十 年 1951	2893	2072	821	64	54	10	1004	877	127
四 十 一 年 1952	2929	2095	834	65	54	11	1006	881	125
四 十 二 年 1953	2964	2116	848	65	54	11	1009	884	125
四 十 三 年 1954	3026	2163	863	66	55	11	1016	893	123
四 十 四 年 1955	3108	2221	887	68	57	11	1027	903	124
四 十 五 年 1956	3149	2248	901	68	58	10	1030	904	126
四 十 六 年 1957	3229	2310	919	70	60	10	1043	917	126
四 十 七 年 1958	3340	2407	933	73	63	10	1061	939	122
四 十 八 年 1959	3422	2471	951	75	64	11	1073	952	121
四 十 九 年 1960	3473	2510	963	75	64	11	1081	960	121
五 十 年 1961	3505	2538	967	75	65	10	1080	961	119
五 十 一 年 1962	3541	2569	972	75	65	10	1082	965	117
五 十 二 年 1963	3592	2600	992	76	65	11	1087	967	120
五 十 三 年 1964	3658	2649	1009	79	67	12	1092	971	121
五 十 四 年 1965	3763	2735	1028	84	72	12	1086	965	121
五 十 五 年 1966	3856	2791	1065	88	76	12	1076	951	125
五 十 六 年 1967	4050	2885	1165	93	85	8	1116	978	138
五 十 七 年 1968	4225	2972	1253	104	93	11	1136	978	158
五 十 八 年 1969	4390	3056	1334	106	92	14	1166	985	181
五 十 九 年 1970	4576	3180	1396	131	117	14	1200	1030	170
六 十 年 1971	4738	3291	1447	138	125	13	1225	1053	172
六 十 一 年 1972	4948	3371	1577	139	124	15	1255	1055	200
六 十 二 年 1973	5327	3490	1837	142	126	16	1339	1098	241
六 十 三 年 1974	5486	3651	1835	145	133	12	1371	1149	222
六 十 四 年 1975	5521	3719	1802	137	124	13	1342	1126	216
六 十 五 年 1976	5669	3838	1831	144	127	17	1354	1143	211
六 十 六 年 1977	5980	3998	1982	145	126	19	1371	1142	229

TABLE 76. CLASS OF WORKERS FOR EMPLOYED PERSONS, BY YEAR IN TAIWAN AREA

Unit : Thousand Persons

無酬家屬工作者			受雇者								
Unpaid family workers			Paid employees								
			小計 Subtotal			受私人雇用者 Private			受政府雇用者 Government		
計 Both sexes	男 Male	女 Female	計 Both sexes	男 Male	女 Female	計 Both sexes	男 Male	女 Female	計 Both sexes	男 Male	女 Female
832	391	441	993	751	242	632	546	86	361	205	156
836	393	443	1022	767	255	651	534	117	371	233	138
842	396	446	1048	781	267	670	530	140	378	251	127
851	402	449	1092	813	279	696	539	157	396	274	122
861	406	455	1152	855	297	731	556	175	421	299	122
869	409	460	1182	877	305	754	566	188	428	311	117
881	415	466	1236	918	318	793	590	203	443	328	115
897	425	472	1310	980	330	842	626	216	468	354	114
911	432	479	1364	1023	341	882	653	229	482	370	112
924	438	486	1394	1047	347	907	669	238	487	378	109
930	442	488	1421	1071	350	931	686	245	490	385	105
939	447	492	1445	1093	352	953	702	251	492	391	101
950	450	500	1479	1118	361	981	720	261	498	398	100
961	456	505	1526	1155	371	1025	751	274	501	404	97
946	448	498	1648	1250	398	1100	806	294	548	445	103
947	445	502	1746	1319	427	1172	853	319	574	466	108
960	415	545	1880	1408	472	1316	942	374	564	466	98
951	386	565	2035	1517	518	1468	1060	408	567	457	110
949	374	575	2169	1606	563	1598	1142	456	571	464	107
918	333	585	2328	1701	627	1750	1240	510	578	462	116
877	323	554	2498	1791	707	1905	1324	581	594	467	127
831	283	548	2723	1909	814	2115	1438	677	609	471	138
861	273	588	2986	1994	992	2364	1526	838	622	468	154
914	281	633	3056	2089	967	2401	1592	809	655	497	158
879	302	577	3163	2167	996	2503	1670	833	660	497	163
821	300	521	3351	2269	1082	2653	1749	904	699	520	179
794	287	507	3671	2443	1228	2921	1890	1031	750	553	197

參、轉載國際資料

III. International Data

表 7 7 世界主要國家(地區)歷年勞動力參與率

TABLE 7.7. LABOR FORCE PARTICIPATION RATES IN MAJOR COUNTRIES/TERRITORIES, BY YEAR

單位：%

Unit：%

年 別 Year	中華民國 R.O.C.	香 港 Hong Kong	日 本 Japan	韓 國 Korea, R.O.	新 加 坡 Singapore	美 國 United States	加 拿 大 Canada	德 國 Germany	英 國 United Kingdom	法 國 France
七 十 一 年 1982	59.79	64.8	63.3	57.0	63.4	64.0	64.4	55.2	62.2	54.8
七 十 二 年 1983	59.25	65.2	63.8	55.8	63.8	64.0	64.7	55.6	61.9	55.0
七 十 三 年 1984	59.72	66.2	63.4	54.0	63.4	64.4	64.8	55.4	62.5	54.6
七 十 四 年 1985	59.49	64.9	63.0	54.5	62.2	64.8	65.3	55.8	62.7	54.7
七 十 五 年 1986	60.37	65.1	62.8	55.2	62.3	65.3	65.7	56.1	62.7	54.8
七 十 六 年 1987	60.93	64.8	62.6	58.3	62.7	65.6	66.2	55.0	62.9	55.2
七 十 七 年 1988	60.21	64.5	62.6	58.5	62.9	65.9	66.7	55.2	63.5	55.6
七 十 八 年 1989	60.12	63.5	62.9	59.5	63.1	66.5	67.0	56.6	64.2	54.0
七 十 九 年 1990	59.24	63.0	63.3	60.0	63.1	66.5	67.0	58.5	64.3	53.7
八 十 年 1991	59.11	63.4	63.8	60.6	64.8	66.2	66.3	58.0	63.9	54.8
八 十 一 年 1992	59.34	62.3	64.0	60.9	65.3	66.4	65.5	58.3	63.1	55.0
八 十 二 年 1993	58.82	62.5	63.8	61.6	64.5	66.3	65.2	58.2	62.4	55.0
八 十 三 年 1994	58.96	62.5	63.6	61.7	64.9	66.6	65.3	57.9	62.5	54.9
八 十 四 年 1995	58.71	62.0	63.4	62.0	64.3	66.6	64.8	58.5	62.3	55.0
八 十 五 年 1996	58.44	61.8	63.5	62.0	64.6	66.8	64.9	57.3	62.4	55.3
八 十 六 年 1997	58.33	61.8	63.7	62.2	64.2	67.1	64.8	57.4	62.6	55.0
八 十 七 年 1998	58.04	62.0	63.3	60.7	63.9	67.1	65.1	57.3	62.3	54.7
八 十 八 年 1999	57.93	61.3	62.9	60.5	64.7	67.1	65.6	57.5	62.9	...
八 十 九 年 2000	57.68	60.7	62.5	60.7	68.6	67.2	65.9	57.1	63.1	54.7
九 十 年 2001	57.23	61.4	62.0	60.8	65.4	66.9	66.0	57.2	63.0	...
九 十 一 年 2002	57.34	61.8	61.2	61.9	64.7	66.6	66.9	57.1	63.2	...
九 十 二 年 2003	57.34	61.4	60.8	61.4	64.2	66.2	67.5	57.1	62.7	55.6
九 十 三 年 2004	57.66	61.3	60.4	62.0	64.2	66.0	67.6	...	63.1	...

資料來源：1. 中華民國人力資源統計月報 2. 勞工統計年鑑 3. 各國官方統計網站。
 Source : 1. Monthly Bulletin of Manpower Statistics, Taiwan Area, R.O.C.
 2. Yearbook of Labor Statistics, ILO.
 3. Official statistics websites.

表78 世界主要國家(地區)歷年失業率

TABLE 78. UNEMPLOYMENT RATES IN MAJOR COUNTRIES/TERRITORIES, BY YEAR

單位：%

Unit：%

年 別 Year	中華民國 R.O.C.	香 港 Hong Kong	日 本 Japan	韓 國 Korea, R.O.	新加坡 Singapore	美 國 United States	加 拿 大 Canada	德 國 Germany	英 國 United Kingdom	法 國 France
六十七年 1978	1.67	2.8	2.2	3.2	3.6	6.0	8.4	4.3	5.7	5.2
六十八年 1979	1.28	2.9	2.1	3.8	3.4	5.8	7.5	3.8	5.3	5.9
六十九年 1980	1.23	3.8	2.0	5.2	3.0	7.0	7.5	3.8	6.8	6.4
七十年 1981	1.36	3.6	2.2	4.5	2.9	7.5	7.6	5.5	10.4	7.4
七十一年 1982	2.14	3.6	2.4	4.4	2.6	9.5	11.0	7.5	10.9	8.1
七十二年 1983	2.71	4.5	2.6	4.1	3.2	9.6	11.9	9.1	11.7	8.4
七十三年 1984	2.44	3.9	2.7	3.8	2.7	7.5	11.3	9.1	11.6	9.8
七十四年 1985	2.91	3.2	2.6	4.0	4.1	7.2	10.5	9.3	11.8	10.2
七十五年 1986	2.66	2.8	2.8	3.8	6.5	7.0	9.6	9.0	11.8	10.4
七十六年 1987	1.97	1.7	2.8	3.1	4.7	6.2	8.9	8.9	10.6	10.5
七十七年 1988	1.69	1.4	2.5	2.5	2.6	5.5	7.8	8.7	8.4	10.0
七十八年 1989	1.57	1.1	2.3	2.6	1.8	5.3	7.5	7.9	6.3	9.4
七十九年 1990	1.67	1.3	2.1	2.4	1.8	5.6	8.1	7.2	5.9	8.9
八十年 1991	1.51	1.8	2.1	2.3	1.8	6.8	10.4	7.2	8.1	9.3
八十一年 1992	1.51	2.0	2.2	2.4	2.0	7.5	11.3	8.2	9.9	10.2
八十二年 1993	1.45	2.0	2.5	2.8	1.9	6.9	11.2	9.9	10.4	11.5
八十三年 1994	1.56	1.9	2.9	2.4	2.0	6.1	10.4	10.0	9.4	12.1
八十四年 1995	1.79	3.2	3.2	2.0	2.0	5.6	9.5	10.2	8.3	11.4
八十五年 1996	2.60	2.8	3.4	2.0	2.0	5.4	9.7	11.2	7.6	12.0
八十六年 1997	2.72	2.2	3.4	2.6	1.8	4.9	9.2	12.5	5.7	12.1
八十七年 1998	2.69	4.7	4.1	6.8	3.2	4.5	8.3	11.4	4.7	11.5
八十八年 1999	2.92	6.2	4.7	6.3	3.5	4.2	7.6	11.2	4.3	10.8
八十九年 2000	2.99	4.9	4.7	4.2	3.1	4.0	6.8	10.0	3.8	9.5
九十年 2001	4.57	5.1	5.0	3.8	3.3	4.8	7.2	10.0	3.2	8.7
九十一年 2002	5.17	7.3	5.4	3.1	4.4	5.8	7.7	10.9	3.1	9.0
九十二年 2003	4.99	7.9	5.3	3.4	4.7	6.0	7.6	10.5	3.0	9.7
九十三年 2004	4.44	6.8	4.7	3.5	4.0	5.5	7.2	...	2.8	...

資料來源：1. 中華民國人力資源統計月報 2. 勞工統計年鑑 3. 各國官方統計網站。
 Source : 1. Monthly Bulletin of Manpower Statistics, Taiwan Area, R.O.C.
 2. Yearbook of Labor Statistics, ILO.
 3. Official statistics websites.

肆、人力資源調查統計編製方法概述

一、目的

- (一)明瞭民間人力供應情形：蒐集民間 15 歲以上人口之數量、品質、地區分布等情形，以便籌劃供應經濟及社會發展所需人力。
- (二)明瞭勞動力就業狀況：探訪勞動力、就業及失業之人數、暨其行業、職業、從業身分、教育、經驗、能力、志趣等情形，以供人力規劃、職業訓練及就業輔導決策之參據。
- (三)明瞭人力發展趨勢：根據理論、經驗及國內外有關資料，對臺灣地區人力發展趨勢，加以分析與預測，以為國內公私各界之參考，並供國際間人力資料之比較。

二、沿革

時 間	主 辦 機 構	工 作 重 點
(一)民國 51 年 4 月至 52 年 6 月	臺灣省勞動力調查統計研究發展小組	(一)吸收先進國家人力發展經驗，蒐集有關研究資料。 (二)籌辦勞動力實驗調查，建立勞動力調查制度。
(二)民國 52 年 7 月至 55 年 6 月	臺灣省勞動力調查研究小組	(一)規劃調查作業，籌設正式組織。 (二)正式辦理勞動力調查研究工作，每年按季舉辦四次。
(三)民國 55 年 7 月至 66 年底	臺灣省勞動力調查研究所	(一)加強組織功能，提高勞動力調查工作效率。 (二)進行國際勞動力調查之比較研究。
(四)民國 67 年 1 月至 72 年 6 月	行政院主計處勞工統計調查評審委員會	(一)改進抽樣設計，提高資料確度。 (二)辦理各項專案調查，以供各界應用。 (三)綜合家戶與場所調查結果，建立完整人力調查制度。
(五)民國 72 年 7 月以後	行政院主計處(第四局)	(一)加強調查人員訓練。 (二)辦理控制複查以提高資料品質。 (三)建立完整人力資源調查統計制度。 (四)加強利用電子處理資料提高編布時效。 (五)並於民國 82 年改採縣市別抽樣，按月發布縣市統計結果，以應區域發展施政之參用。 (六)自民國 92 年 1 月起，縣市別重要勞動統計指標由按月改為按季之累計平均值發布。

三、調查範圍及對象

本調查之地區範圍為臺灣地區，包括臺灣省、臺北市及高雄市，而以現住此一地區內之普通住戶與共同事業戶戶內年滿 15 歲，自由從事經濟活動之民間人口為對象，但不包括武裝勞動力及監管人口。

四、調查方法及時間

調查兼採派員面訪與電話訪問方式，由臺北市、高雄市暨各縣市政府遴選調查員擔任。調查時期定為每月辦理一次，以各月含 15 日之一週為資料標準週，而於次週查填標準週內發生之事件，並以標準週最後一日午夜 12 時正為分界，校正各種人口異動情形；在此時以前死亡或遷出者不予調查，而以後死亡或遷出者，仍應調查。

五、調查執行系統

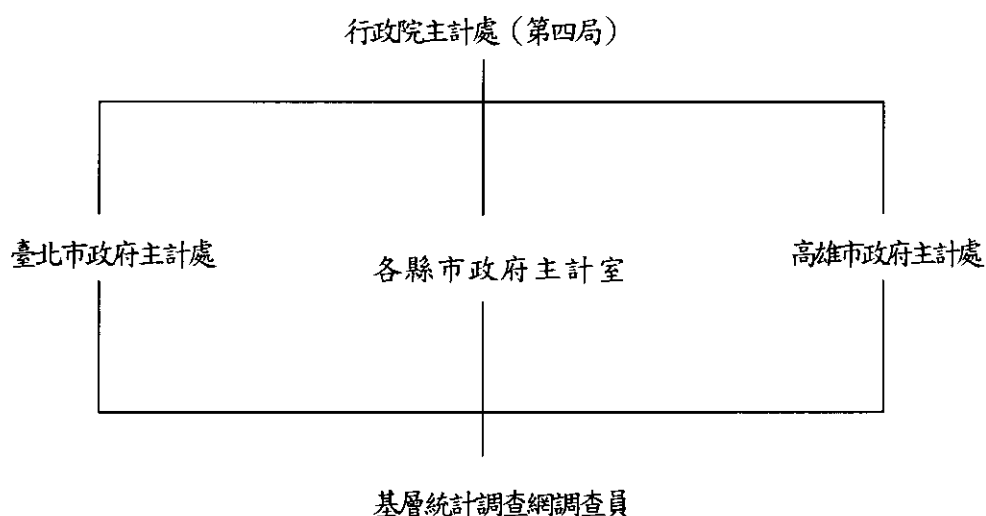

六、抽樣計畫：

(一)本調查之樣本大部分採用既定之抽樣方法取得，但有關水電燃氣業部分則由該業各公司提供有關資料，逕送本處應用。

(二)抽樣設計：

- 1.本調查採分層二段抽樣設計，第一段樣本單位定為村里，而第二段樣本單位定為戶。
- 2.進行第一段抽樣設計時，先將戶籍登記整理而得之村里概況，按本處研訂之分層準則予以分層。臺灣地區 23 縣市各為單一副母體，而各副母

體分別依各村里產業結構及教育程度為分層標準，釐定適當層數。

第二段樣本由第一段中選樣本村里之最新戶籍資料名冊抽出。

樣本抽取：由本處統籌辦理，第一段抽樣先將全部村里按既定準則劃分成層，再將各層村里按行政順序排列，然後隨機抽出樣本起號，即以預定抽出間隔用系統法抽出樣本村里。第二段抽樣以最新戶籍資料為母體底冊用系統法抽出樣本戶。

樣本大小：本調查估計抽出第一段樣本約為 520 個村里；第二段樣本戶約 20,300 戶，包括年滿 15 歲人口約 6 萬人。

樣本輪換方式：各層之第一段單位（村里）先分成 A、B、C、D 四組，各組再區分為兩小組；共得八小組，即 A₁、B₁、C₁、D₁、A₂、B₂、C₂、D₂；每小組抽出 3 組樣本村里，每組樣本村里輪換調查 4 個月；故 1 年中各組內村里輪換調查 3 次，其輪值村里之開始調查期間為 A 組 1、5、9 月；B 組 2、6、10 月；C 組 3、7、11 月；D 組 4、8、12 月，由抽出之第一段樣本單位內再抽出 2 組調查戶，組成第二段樣本，每組調查戶連續接受調查 2 個月後輪換。續 A₁、B₁、C₁、D₁ 組樣本使用 1 年後，繼續使用 1 年而變成 A₂、B₂、C₂、D₂，至於 A₂、B₂、C₂、D₂ 組樣本使用 1 年，即不再續用，而更換樣本為 A₁、B₁、C₁、D₁ 組，以後即按此一方式循環使用。

共同事業戶之處理：共同事業戶之抽出，用上年各村里共同事業戶人口數為抽樣母體，以人為單位，直接抽出予以調查。

七、調查資料之估計方法

調查所得各項資料用比率估計法估計，並分別按 23 個縣市性別及年齡組別之戶籍人口予以修正，再將 23 個縣市之修正估計值加計，即得臺灣地區之估計值，並鑑定變異原因。茲將估計方式及說明列述如下：

$$\hat{X}'_c = r_c Y \dots\dots\dots(1)$$

$$r_c = \frac{\hat{X}'_c}{\hat{Y}} = \frac{\sum_{h=1}^L \frac{N_h}{\sum_{i=1}^{m_h} N_{hi}} \sum_{i=1}^{m_h} \frac{N_{hi}}{n_{hi}} \sum_{j=1}^{n_{hi}} x_{c,hij}}{\sum_{h=1}^L \frac{N_h}{\sum_{i=1}^{m_h} N_{hi}} \sum_{i=1}^{m_h} \frac{N_{hi}}{n_{hi}} \sum_{j=1}^{n_{hi}} y_{hij}} \dots\dots\dots(2)$$

上列各式中之符號意義為：

\hat{X}'_c :按性別分，某年齡組某項母體表徵之估計值(剔除共同事業戶、水電燃氣業及礦業人口)

Y :由戶籍資料取得按性別分，某項母體年齡組之人口數(剔除水電燃氣業及礦業人口)

$x_{c,hij}$:第 h 層第 i 村里第 j 戶某表徵觀測值

y_{hij} :第 h 層第 i 村里第 j 戶所調查之性別及年齡組別人口數(以後用輔助資料稱之)

n_{hi} :第 h 層第 i 村里樣本戶數

N_{hi} :第 h 層第 i 村里母體戶數

m_h :第 h 層樣本村里數

N_h :第 h 層母體戶數

L :層數

因電力及自來水供應業員工年齡、教育程度及職業等狀況，均為各公營單位整理資料逕送本處應用。計算 r_c 時應由樣本資料中剔除水電燃氣業及礦業人數，而 Y 亦為由母體資料中剔除此二行業後之人數。將剔除水電燃氣業及礦業之人口估計值 \hat{X}'_c ，加上該二行業提報或估計資料，即得按性別分某年齡組某項母體表徵之估計總值 X_c 。

八、估計誤差

人力資源調查統計結果由樣本表徵值分層逐段估計產生，除人口總數等依據同期人口統計資料，無估計誤差外，其餘各項表徵估計值受機遇變動影響，容與真值有差異。本刊所列點估計值均依抽樣理論計算信賴區間，應用者應瞭解此種限制。

茲將估計公式及說明列述如下：

$$\hat{v}(\hat{X}'_c) = \hat{v}(r_c Y) = Y^2 \hat{v}(r_c) \dots \dots \dots (3)$$

$$\hat{v}(r_c) = \frac{1}{N^2 \hat{Y}^2} \left\{ \sum_{h=1}^L \frac{M_h (M_h - m_h)}{m_h} S_{c,h}^2 + \sum_{h=1}^L \left(\frac{M_h^2}{m_h^2} \right) \sum_{i=1}^{m_h} \frac{N_{hi} (N_{hi} - n_{hi})}{n_{hi}} S_{c,hi}^2 \right\} \dots \dots \dots (4)$$

除式(1)、(2)之說明外，上列各式中之符號意義為：

$N \left(= \sum_{h=1}^L N_h \right)$ ，母體總戶數

M_h ：第 h 層母體村里數

$$\hat{Y} = \hat{Y} / N$$

$$S_{c,h}^2 = S_{hx}^2 + r_c^2 S_{hy}^2 - 2r_c S_{hxy} - \hat{S}_h^2$$

$$S_{hx}^2 = \frac{1}{m_h - 1} \sum_{i=1}^{m_h} (\hat{x}_{c,hi} - \hat{\bar{x}}_{c,h})^2$$

$\hat{x}_{c,hi} = N_{hi} \bar{x}_{c,hi}$ ，第 h 層第 i 村里某項母體表徵之估計值

$\bar{x}_{c,hi} = \sum_{j=1}^{n_{hi}} x_{c,hij} / n_{hi}$ ，第 h 層第 i 村里某表徵之每戶平均值

$\hat{\bar{x}}_{c,h} = \sum_{i=1}^{m_h} \hat{x}_{c,hi} / m_h$ ，第 h 層每一樣本村里某表徵之估計平均值

$$S_{hy}^2 = \frac{1}{m_h - 1} \sum_{i=1}^{m_h} (\hat{y}_{hi} - \hat{\bar{y}}_h)^2$$

$\hat{y}_{hi} = N_{hi} \bar{y}_{hi}$ ，第 h 層第 i 村里輔助資料之估計值

$\bar{y}_{hi} = \sum_{j=1}^{n_{hi}} y_{hij} / n_{hi}$ ，第 h 層第 i 村里每戶輔助資料之平均值

$\hat{\bar{y}}_h = \sum_{i=1}^{m_h} \hat{y}_{hi} / m_h$ ，第 h 層每一樣本村里輔助資料之估計平均值

$$S_{hxy} = \frac{1}{m_h - 1} \sum_{i=1}^{m_h} (\hat{x}_{c,hi} - \hat{\bar{x}}_{c,h}) (\hat{y}_{hi} - \hat{\bar{y}}_h)$$

$$\hat{S}_h^2 = \frac{1}{m_h} \sum_{i=1}^{m_h} \frac{N_{hi} (N_{hi} - n_{hi})}{n_{hi}} S_{c,hi}^2$$

$$S_{c,hi}^2 = S_{hix}^2 + r_c^2 S_{hiy}^2 - 2r_c S_{hixy}$$

$$S_{hix}^2 = \frac{1}{n_{hi} - 1} \sum_{j=1}^{n_{hi}} (x_{c,hij} - \bar{x}_{c,hi})^2$$

$$S_{hiy}^2 = \frac{1}{n_{hi} - 1} \sum_{j=1}^{n_{hi}} (y_{hij} - \bar{y}_{hi})^2$$

$$S_{hixy} = \frac{1}{n_{hi} - 1} \sum_{j=1}^{n_{hi}} (x_{c,hij} - \bar{x}_{c,hi}) (y_{hij} - \bar{y}_{hi})$$

IV. General Description of Statistical Methods for Manpower Survey

1. Objective

- (1) To gain an insight into supply of civilian manpower : collect the data of civilians aged 15 and above in quantity, quality, geographical distribution and others to scheme manpower supply for socio-economic developments.
- (2) To know the employment status of labor force : count the numbers of employed or unemployed persons in labor force by industry, occupation, class of worker, education, experience, capability, interests and others and provide such to the authority as a reference for their manpower planning, vocational training programs organizing and related decision-making in public employment service.
- (3) To perceive the developing trend of manpower : based on theoretical viewpoints, practical experience and international/domestic information summarized from related data, project and analyze the developing trends of manpower in Taiwan Area and provide such to either public/private users as a reference or researchers as a data source of international comparison studies in manpower.

2. Historical Development

Period	Agency	Focuses
(1) April 1962 to June 1963	Labor Force Survey, Statistics, Research and Development Group, Taiwan Provincial Government.	(1) Mirroring experience from developed countries in manpower development by collecting related materials in their research studies. (2) Conducting a pilot survey to establish the labor force survey system.
(2) July 1963 to June 1966	Labor Force Survey and Research Group, Taiwan Provincial Government.	(1) Designing survey operations and establishing official survey organizations. (2) Officially doing research about labor force surveys and quarterly conducting 4 labor force surveys.
(3) July 1966 to Dec. 1977	Labor Force Survey and Research Institute, Taiwan Provincial Government.	(1) Improving efficiency of labor force survey by strengthening the function of survey organization. (2) Performing comparative studies on labor force surveys across nations.
(4) January 1978 to June 1983	Labor Statistic Survey and Evaluation Committee, Directorate-General of Budget, Accounting and Statistics, Executive Yuan.	(1) Increasing data accuracy by improving sampling techniques. (2) Conducting special surveys to meet user's needs. (3) Integrating survey results of households or establishments to complete the system of Manpower Survey.

Period	Agency	Focuses
(5) July 1983 to present	The Fourth Bureau, Directorate General of Budget, Accounting and Statistics, Executive Yuan.	(1) Enhancing interviewers' training. (2) Conducting posterior control survey for data quality. (3) Establishing an integrated statistical system for Manpower Survey. (4) Enhancing timeliness of report compilation and distribution by increasingly using computers to process data. (5) Since 1993, alternatively adopted county/city sampling scheme and issued their associated monthly statistics to meet administrative needs in regional developments. (6) Since January 1993, the cumulative averages for county/city important labor force indicators were quarterly issued, instead of results monthly publicized.

3. Survey regions or eligible objects :

The geographic scope of this survey covers Taiwan Province, Taipei City, and Kaohsiung City. All civilian population aged 15 years and over, currently living in ordinary household or institutional households, undertaking economic activities are included but those in military services or in prison are excluded.

4. Survey method and reference period :

Through face-to-face interviews or telephone interviews, the sampled households are surveyed by well-trained interviewers who are recruited and assigned by local governments. Conducted once a month in the week right after a reference week, this survey is to record events occurred in the reference week covering the 15th day of the month. People who died or moved out of the sampled households during the reference week are excluded. Meanwhile, those who resided in the sampled households during the reference week but died or moved out of there later are still included.

5. Survey executive system :

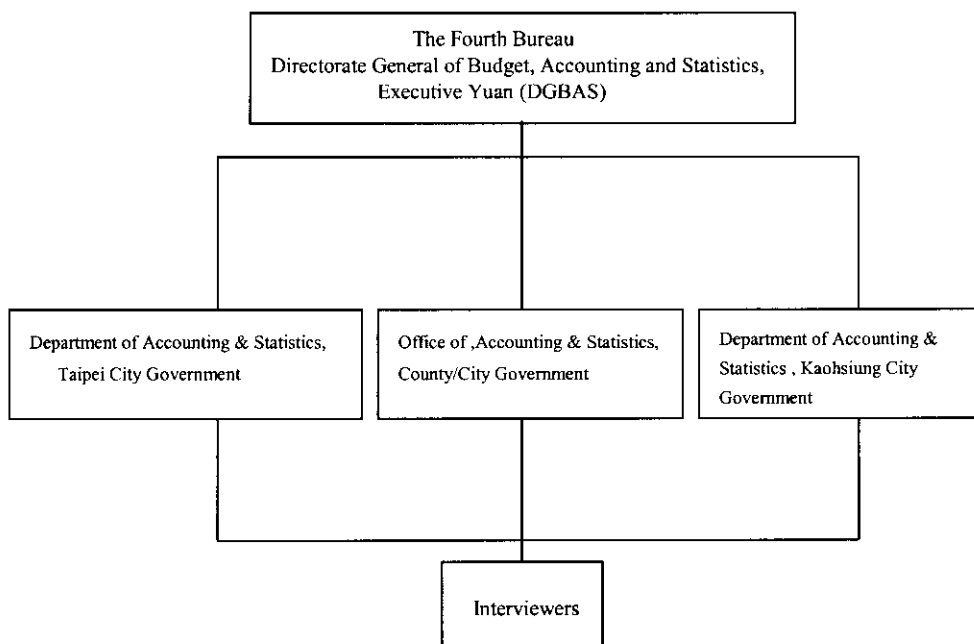

6. Sampling scheme :

- (1) Most samples are drawn through sampling method as proposed but firms in electricity, gas and water industries all directly provide survey results, without sampling, to DGBAS.
- (2) Sample design :
 - (a) a two-stage sampling is schemed to sample households for this survey : sample units drawn in the first stage of sampling are tsun's or li's , while those drawn in the second stage are households.
 - (b) for first stage sampling, one must sort out , with household registration data , the descriptive statistics of tsun's or li's and then stratify tsun's/li's according to the degree of urbanization, the type of industrial structure the level of and education attainment. Each of 23 counties/cities in Taiwan Area is a single subpopulation for the stratification mentioned above.
 - (C) in the second stage, households are sampled inside tsun's or li's drawn in the first stage conducted above.
- (3) sample drawing : DGBAS conducted the first stage sampling. All tsun's and li's were firstly stratified according to criteria proposed and then serialized them

with their administrative sequential numbers. After that, a serial number was randomly selected as a start point to sample tsun's or li's systematically with a given span. A systematic sampling method was also adopted in the second stage which was conducted by the Office of Accounting and Statistics in local governments, The results of second-stage sampling was later handed to survey interviewers who was to compile respective sample frames.

- (4) sample size : Approximately 520 tsun's and li's were drawn in the first stage of sampling and about 20,300 households were than sampled in the second stage. There are about 60,000 persons aged 15 and above in these sampled households.
- (5) sample rotation : tsun's and li's stratified for the first stage of sampling are categorized into 4 groups named as A,B,C and D. These groups are further chopped into 8 subgroups and then sorted as two packs($A_1B_1C_1D_1$) and ($A_2B_2C_2D_2$) when one pack shift to another each year, three tsun's/li's are drawn from each packed subgroup so that 12 tsun's /li's available and are rotatively assigned to surveys in given year. It takes 4 months to exercise such rotation across subgroups in each pack so that each subgroups would be rotated 3 times. Generally speaking, January, May and September would be the months for group A (either subgroup A_1 or subgroup A_2 drawn); February , June and October for group B (either B_1 or B_2 drawn); March, July and November for group C (either C_1 or C_2 drawn): April , August and December for group D(either D_1 or D_2 drawn).From each tsun/li drawn in the first stage, two sets of households are sampled in the second stage. After consecutively surveyed for two months, the set of households would be alternatively shifted to another for next two months. After surveying for one year, the packed subgroups $A_1B_1C_1$ and D_1 would be alternatively shifted to $A_2B_2C_2D_2$; and vice versa next year.
- (6) handing of institutional households : the population of institutional households in tsun's or li's last year are taken as the sample frame to draw overall 4 of persons in there for institutional portion of this survey later on.

7. Methods of estimation :

The surveyed data would be applied in proportional estimation. Such estimates are adjusted by household registration data of 23 counties/cities accordingly. These

revised estimates of counties/cities are added up to generate the estimates of Taiwan Area.

Formula used in estimation are interpreted as follows:

$$\hat{X}'_c = r_c Y \dots\dots\dots(1)$$

$$r_c = \frac{\hat{X}'_c}{\hat{Y}} = \frac{\sum_{h=1}^L \frac{N_h}{\sum_{i=1}^{m_h} N_{hi}} \sum_{i=1}^{m_h} \frac{N_{hi}}{n_{hi}} \sum_{j=1}^{n_{hi}} x_{c,hij}}{\sum_{h=1}^L \frac{N_h}{\sum_{i=1}^{m_h} N_{hi}} \sum_{i=1}^{m_h} \frac{N_{hi}}{n_{hi}} \sum_{j=1}^{n_{hi}} y_{hij}} \dots\dots\dots(2)$$

The symbols used are :

\hat{X}'_c : Estimate of a certain characteristic value of given sex-age group. (The number of persons working in the industries of electricity, gas water and mining are excluded)

Y : Characteristic value of given sex-age group adopted from the household registration data. (The number of persons working in the industries of electricity, gas, water and mining are excluded)

$x_{c,hij}$: Observed value of j-th household, i-th tsun or li in the h-th stratum

y_{hij} : Number of persons of given sex-age group observed in j-th household, i-th tsun or li, h-th stratum

n_{hi} : Number of sampled households in i-th tsun or li, h-th stratum

N_{hi} : Number of households in i-th tsun or li, h-th stratum

m_h : Number of sampled tsun's or li's in the h-th stratum

N_h : Number of households in the h-th stratum

L : Number of strata.

The characteristic data such as age, educational attainment and occupational status of employees working in the supply industries of electricity, gas and water

are directly reported, to DGBAS, by public enterprises. Despite few samples available, circular ratio estimation together with repeated samples are incorporated into the calculation of estimates for mining industry. Thus, the numbers of employees should be excluded to calculate \hat{X}'_c and Y. \hat{X}'_c and the estimate of each specific characteristics for such two industries are added to be an estimated \hat{X}'_c . The reported data are also tabulated of statistical classification needed.

8.Errors in estimation :

The statistical results of this manpower survey are summarized with sample figures through parametric estimation by stratum and sampling stage. Except the total population ,referring to the statistics resulted from household registration in the same period, not affected by errors in estimation, the rest of parametric estimates were influenced by random factors so that results might be allowably deviated from their true values. All estimates tabulated in this report and confidence intervals associated were computed on the ground of sampling theory so that users should know there exist limitation on the application of those estimates.

The formula needed are listed as follows:

$$\hat{V}(\hat{X}'_c) = \hat{V}(r_c Y) = Y^2 \hat{V}(r_c) \dots \dots \dots (3)$$

$$\hat{V}(r_c) = \frac{1}{N^2 \hat{Y}^2} \left\{ \sum_{h=1}^L \frac{M_h (M_h - m_h)}{m_h} S_{c,h}^2 + \sum_{h=1}^L \left(\frac{M_h^2}{m_h^2} \right) \sum_{i=1}^{m_h} \frac{N_{hi} (N_{hi} - n_{hi})}{n_{hi}} S_{c,hi}^2 \right\} \dots \dots \dots (4)$$

Besides notations as (1) and (2) cited, supplemental interpretation is added as follows:

$N (= \sum_{h=1}^L N_h)$, total number of households in the population

M_h : Number of tsum's or li's in h-th stratum

$$\hat{Y} = \hat{Y} / N$$

$$S_{c,h}^2 = S_{hx}^2 + r_c^2 S_{hy}^2 - 2r_c S_{hxy} - \hat{S}_h^2$$

$$S_{hx}^2 = \frac{1}{m_h - 1} \sum_{i=1}^{m_h} (\hat{x}_{c,hi} - \hat{x}_{c,h})^2$$

$\hat{x}_{c,hi} = N_{hi} \bar{x}_{c,hi}$, Estimate of certain characteristic in i-th tsun or li , h-th stratum.

$\bar{x}_{c,hi} = \sum_{j=1}^{n_{hi}} x_{c,hij} / n_{hi}$, Average of a certain characteristic in i-th tsun or li, h-th stratum.

$\hat{\bar{x}}_{c,h} = \sum_{i=1}^{m_h} \hat{x}_{c,hi} / m_h$, Average of certain characteristic in the h-th stratum.

$$S_{hy}^2 = \frac{1}{m_h - 1} \sum_{i=1}^{m_h} (\hat{y}_{hi} - \hat{\bar{y}}_h)^2$$

$\hat{y}_{hi} = N_{hi} \bar{y}_{hi}$, Auxiliary-data estimate of i-th tsun or li in the h-th stratum.

$\bar{y}_{hi} = \sum_{j=1}^{n_{hi}} y_{hij} / n_{hi}$, Auxiliary-data average of households in i-th tsun or li, h-th stratum.

$\hat{\bar{y}}_h = \sum_{i=1}^{m_h} \hat{y}_{hi} / m_h$, Auxiliary-data average of tsun's or li's in the h-th stratum.

$$S_{hxy} = \frac{1}{m_h - 1} \sum_{i=1}^{m_h} (\hat{x}_{c,hi} - \hat{\bar{x}}_{c,h})(\hat{y}_{hi} - \hat{\bar{y}}_h)$$

$$\hat{S}_h^2 = \frac{1}{m_h} \sum_{i=1}^{m_h} \frac{N_{hi}(N_{hi} - n_{hi})}{n_{hi}} S_{c,hi}^2$$

$$S_{c,hi}^2 = S_{hix}^2 + r_c^2 S_{hiy}^2 - 2r_c S_{hixy}$$

$$S_{hix}^2 = \frac{1}{n_{hi} - 1} \sum_{j=1}^{n_{hi}} (x_{c,hij} - \bar{x}_{c,hi})^2$$

$$S_{hiy}^2 = \frac{1}{n_{hi} - 1} \sum_{j=1}^{n_{hi}} (y_{hij} - \bar{y}_{hi})^2$$

$$S_{hixy} = \frac{1}{n_{hi} - 1} \sum_{j=1}^{n_{hi}} (x_{c,hij} - \bar{x}_{c,hi})(y_{hij} - \bar{y}_{hi})$$

伍、名詞與定義

一、勞動力之分類

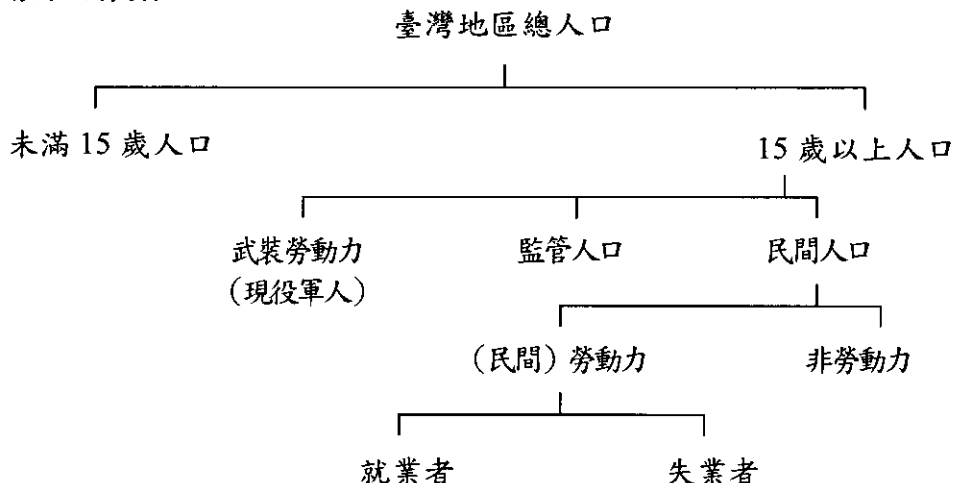

- (一)民間勞動力：指在資料標準週內年滿 15 歲可以工作之民間人口，包括就業者及失業者。
- (二)就業者：指在資料標準週內年滿 15 歲從事有酬工作者，或從事 15 小時以上之無酬家屬工作者。
- (三)失業者：指在資料標準週內年滿 15 歲同時具有下列條件者：(1)無工作；(2)隨時可以工作；(3)正在尋找工作或已找工作在等待結果。此外，尚包括等待恢復工作者及找到職業而未開始工作亦無報酬者。
- (四)非勞動力：指在資料標準週內，年滿 15 歲不屬於勞動力之民間人口，包括就學、料理家務、高齡、身心障礙、想工作而未找工作及其他原因等而未工作亦未找工作者。

二、就業者之從業身分

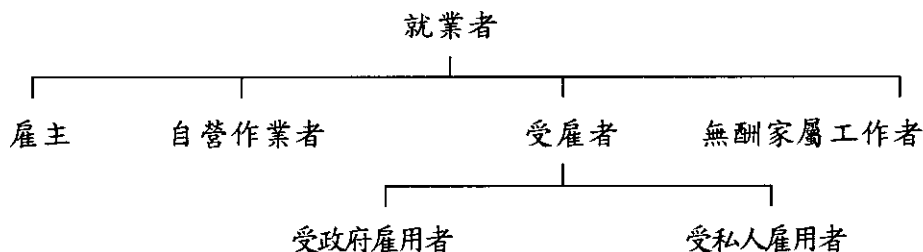

- (一)雇主：指自己經營或合夥經營事業而僱有他人幫助工作之就業者。

- (二)自營作業者：指自己經營或合夥經營事業而未僱有他人之就業者。
- (三)受雇者：指為薪資或其他經濟報酬而受雇者，並分為受私人雇用者及受政府雇用者二類。
- (四)無酬家屬工作者：指幫同戶長或其他家屬從事營利工作而不支領薪資之就業者。

三、全日工作與部分時間工作

全日工作與部分時間工作之判別標準：

(一)場所單位有規定正常上班時數

- 1.凡受訪者每週應工作之時數，達到場所單位規定之正常上班時數時，即屬「全日工作者」；反之，則屬「部分時間工作者」。
- 2.此項認定係以每週應工作時數來判定，並非以資料標準週一週之情形來判定；亦即不受資料標準週加班、請假或季節性因素等特殊狀況之影響。

(二)場所單位未規定正常工時

- 1.季節性工作者：例如農夫，其工作時數受天候之季節性因素影響極大，致每週工作時數不定。因此，凡以農事工作為主業，而經常性從事農事工作者，一律歸入「全日工作者」；至於幫忙農事工作之無酬家屬工作者，若其工作時數與主要農事工作者一致，亦比照主要農事工作者，歸入「全日工作者」；若其工作時數明顯較少，則應歸入「部分時間工作者」。
- 2.無固定雇主與廠外按件計酬之受雇者：例如營建工或家庭代工，雖其為不同雇主工作，但若均從事於同一工作性質之工作時，其工作時數應予以合併計算。原則上凡非屬季節性（即旺季或淡季）之期間，大致平均每週工作時數超過40小時者，即歸為「全日工作者」；反之，則屬「部分時間工作者」。
- 3.自雇身分者：例如自營麵攤業主、計程車司機等，其工作時數可任由其自行安排而不受約束，原則上凡非屬季節性之期間，其大致平均每週工作時數超過40小時者，一律歸入「全日工作者」；未達40小時者，則由受訪者以其當初選擇該項工作之情形主觀的來認定。

四、主要工作與次要工作

有關從事兩種以上工作者之主要、次要工作區分方法：

- (一)以時間較長者為主要工作，其餘為次要工作。
- (二)當兩項工作時數相等時，以有酬工作為主要工作，無酬家屬工作為次要工作。

(三)當兩項工作時數均未達15小時，以有酬工作為主要工作；無酬家屬工作為次要工作。

五、延人工作時數與漏失時數

(一)平均每週延人工作時數：就業者平均每月資料標準週工時總合。

(二)平均每週每人全日工作時數：就業者平均每人每月資料標準週全日工作之工時。

(三)平均每週每人部分工作時數：就業者平均每人每月資料標準週部分時間工作之工時。

(四)平均每週延人漏失時數：包括就業者之低度就業者漏失時數、有工作未做者漏失時數等兩部分與失業者漏失時數（又可分為找全日工作者與找部分時間工作者）。

(五)低度就業者漏失時數：為工時小於40小時，且其原因不為家務太忙、功課太忙、不願多作與傷病等其中之一，同時希望增加工作時數之人數乘上平均每週每人全日工作時數後，再減去符合上述條件之平均每週延人工作時數。

(六)有工作未做者漏失時數：為因季節性關係、已受雇用領有報酬而因故未開始工作、等待恢復工作或其他例外原因致有工作而未作者之人數乘上平均每週每人全日工作時數。

(七)找全日工作失業者漏失時數：找全日工作之失業人數乘上平均每週每人全日工作時數。

(八)找部分工作失業者漏失時數：找部分工作之失業人數乘上平均每週每人部分工作時數。

V. Terms and Definitions

1. Categories of Labor Force

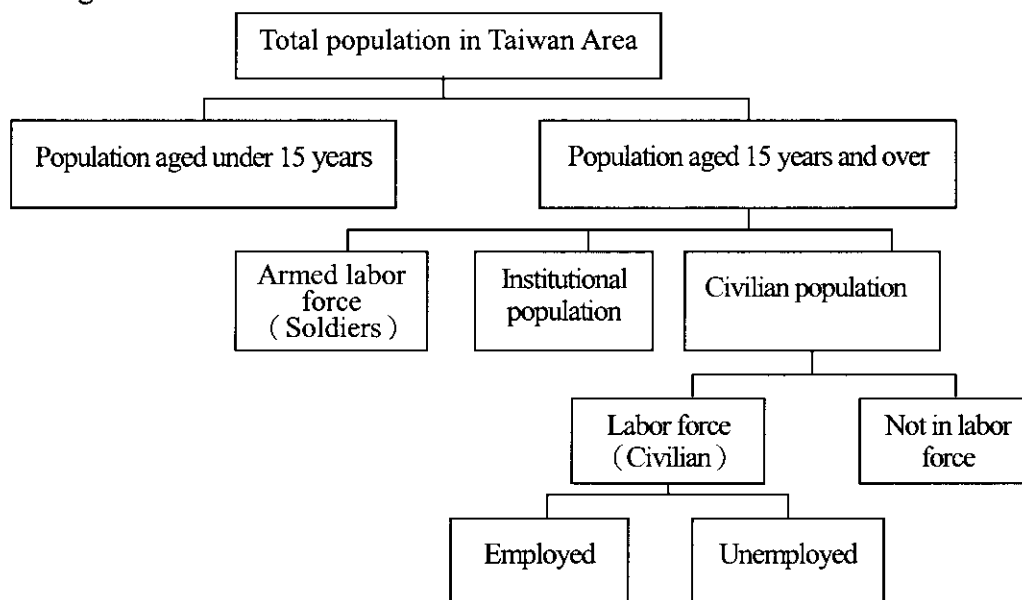

- (1) Labor force : all civilians who aged 15 years and over, and able to work in reference week. This category could be further classified into employed and unemployed two subcategories.
- (2) Employed person : civilians aged 15 years and over, and undertake a paid job or work less than 15 hours to serve as an unpaid family worker in reference week.
- (3) Unemployed person : civilians aged 15 years and over have one of the following characteristics : (i) jobless (ii) available to work (iii) seeking a job or waiting for results after job seeking. Furthermore, those who wait for a recall after layoff or have a job offer but have not started to work with pay are also classified into this category.
- (4) Not in labor force : those civilians aged 15 years and over but not classified as labor force in reference week include people who either wish to work but not seek a job, or attend schools, handle houseworks, become aged(or disabled), or with some other reasons so that unemployed and not seeking a job.

2. Class of Workers for Employed Persons

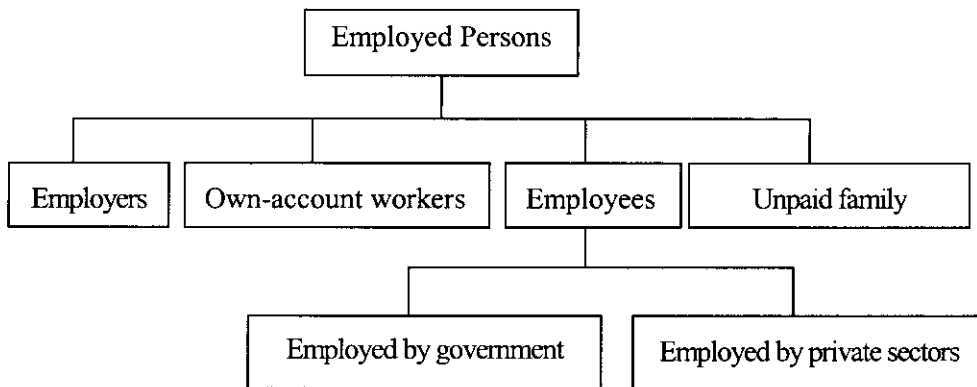

- (1)Employer : one hired employees to operate a business/firm owned by himself/herself with or without other partners.
- (2)Own-account worker : one ran a business/firm either by himself/herself or with other partners but not hiring any employee.
- (3)Employee : one worked for pay in a private enterprise or a government organ.
- (4)Unpaid family worker : one worked without pay to support one of his/her family members (householder included) to undertake profit-oriented work or business.

3. Usual Full-Time or Part-Time Status

Its determining criteria :

(1) Work hours regularly scheduled in workplace

- i) Interviewee is a full-time worker, if his/her weekly work hours reach regularly scheduled level in workplace ; otherwise, he/she is a part-time worker.
- ii) It is determined by the usual level of work hours in every weeks, instead of the reference week level influenced by specific amount of overtimes, leaves or seasonal offs.

(2) Work hours not regularly scheduled in workplace

- 1)Seasonal workers : those, such as farmers, whose work hours are greatly affected by seasonal factors like weather , work with unstable weekly hours. Therefore, one who mainly and regularly works in agriculture is classified as a full-time worker. If associated unpaid family worker who helps the major agricultural worker mentioned with effort in equal hours, then he/she is also a full-time worker. However; if the unpaid family worker works with much less hours, then a part-time worker.
- 2)Employees with irregular employers or for out-contracted pieceworks : one, such as construction worker or family contractor, who works with same job

characteristics but different employers, his/her work hours can be added together. In principle, If interviewee's average weekly work hours in nonseasonal (or regular) period is greater than 40, he/she is a full-time worker; otherwise a part-time worker.

3)Self-employed persons : those, such as noodles peddlers or taxi drivers, whose work hours could be arbitrarily scheduled by themselves without any restriction. In principle, if interviewee's average weekly work hours in nonseasonal (or regular) period is greater than 40, he/she is a full-time worker; otherwise such status is judged by interviewee him/herself.

4.Major or Minor Job

Its determining criteria :

- (1) A job taking longer hours than others is the major one, otherwise one or minor jobs.
- (2) Between two jobs taking the equal hours, the one with pay is the major job, the unpaid family one is the minor job.
- (3) Between two jobs taking less than 15 hours, the one with pay is the major job, the unpaid family one is the minor job.

5.Person Hours and Lost Hours

- (1)Average weekly person hours : work hours aggregates averaged over all monthly reference weeks for employed persons.
- (2)Average weekly full-time hours per person : full-time hours averaged over all monthly reference weeks and all persons employed full-time.
- (3)Average weekly part-time hours per person : part-time hours averaged over all monthly reference weeks and all persons employed part-time.
- (4)Average weekly person lost hours : lost hours aggregates of persons underemployed, employed but not at work, and unemployed (seeking full-time or part-time jobs) .
- (5)Lost hours of underemployed persons : after number of persons, weekly working less than 40 hours not because of housekeeping, schooling, unwilling to work more, wound/illness or etc. but wish to add more work hours, multiplied by average weekly full-time hours per person, then the average weekly person hours with the same condition is subtracted from the above product.
- (6)Lost hours of persons having jobs but not at work : number of persons having jobs but not at work, because of seasonal reasons, incidents even employed and

paid, waiting for a recall or other exceptional factors, multiplied by average weekly full-time hours per person.

(7) Lost hours of persons seeking full-time jobs : number of unemployed persons seeking full-time jobs multiplied by average weekly full-time hours per persons.

(8) Lost hours of persons seeking part-time jobs : number of unemployed persons seeking part-time jobs multiplied by average weekly part-time hours per persons.



行政院主計處 臺灣地區人力資源訪問表

本戶共填訪問表 張 本表是第 張



Table with 5 columns: 核定機關, 核定文號, 有效期間, 標本編號, 標本戶數

Main survey form with multiple sections: 住址, 姓名, 戶內人口, 婚姻狀況, 教育程度, 學歷或考試之科系, 工作時間, 工作原因, 工作意願, 工作場所, 職務, 身分, 現住地點

Questionnaire of Manpower Survey

Serial #. _____ for this form; Eligible interviewees : persons aged
 totally , _____ identical forms 15 years or over in each sampled household
 filled for this household

Hsiang/Chen

	Region	Stratum	County/City	Hsin/Ch'u	Tsun/Li	Household
Sample code	_____	_____	_____	_____	_____	_____
Address :	_____				Phone # :	_____
Serial no. of interviewees in household : _____						
(there are 21 questions in each interviewee column)						

Name : _____

0. Are questions answered by interviewees himself/herself ?

(1) Yes , self (2) Equivalent (3) No , proxy

1. Relationship to householder :

- | | |
|---|---|
| (1) <input type="checkbox"/> Householder | (8) <input type="checkbox"/> Child's spouse |
| (2) <input type="checkbox"/> Spouse | (9) <input type="checkbox"/> Grandchild's spouse |
| (3) <input type="checkbox"/> Child | (10) <input type="checkbox"/> Brother'/Sister' spouse |
| (4) <input type="checkbox"/> Grandchild | (11) <input type="checkbox"/> Spouse's parent |
| (5) <input type="checkbox"/> Parent | (12) <input type="checkbox"/> Spouse's brother/sister |
| (6) <input type="checkbox"/> Grandparent | (13) <input type="checkbox"/> Other relatives |
| (7) <input type="checkbox"/> Brother/Sister | (14) <input type="checkbox"/> Others |

2. Sex : (1) Male (2) Female

3. Date of birth : year _____ month _____ day _____;

Current age in full years : _____

(first , fill year/month/day; then calculate age associated with that date)

4. Marital status :

- | | |
|--|--|
| (1) <input type="checkbox"/> Never married | (3) <input type="checkbox"/> Divorced or separated |
| (2) <input type="checkbox"/> Married and cohabited | (4) <input type="checkbox"/> Widowed |

5. Educational attainment (highest) :

- | | |
|---|--|
| (1) <input type="checkbox"/> Illiterate | (6) <input type="checkbox"/> Vocational school |
| (2) <input type="checkbox"/> Self-educated | (7) <input type="checkbox"/> Junior college |
| (3) <input type="checkbox"/> Primary school | (8) <input type="checkbox"/> University |
| (4) <input type="checkbox"/> Junior high school | (9) <input type="checkbox"/> Master's |
| (5) <input type="checkbox"/> Senior high school | (10) <input type="checkbox"/> Ph.D's |

(go to Q.6 if choose (6),(7),(8),(9) or (10) ; otherwise, skip to Q.7)

6. Academic or professional specialty :

- | | |
|---|--|
| (1) <input type="checkbox"/> Literature | (6) <input type="checkbox"/> Agriculture |
| (2) <input type="checkbox"/> Law | (7) <input type="checkbox"/> Medical |
| (3) <input type="checkbox"/> Business ,management | (8) <input type="checkbox"/> Military and police |
| (4) <input type="checkbox"/> Science | (9) <input type="checkbox"/> Education |
| (5) <input type="checkbox"/> Engineering | (10) <input type="checkbox"/> Others (specify) _____ |

(all go to Q.7)

7. What was you doing during most of last week ?

- | | | |
|-------------|---|---------------|
| at work | — (1) <input type="checkbox"/> undertaking a kind of work |] (go to Q.8) |
| | (2) <input type="checkbox"/> undertaking works after school hours | |
| | (3) <input type="checkbox"/> undertaking works after housekeeping | |
| not at work | (4) <input type="checkbox"/> having a job but not at work (skip to Q.11) |] (stop) |
| | (5) <input type="checkbox"/> jobless but seeking one or waiting for an offer after seeking (skip to Q.14) | |
| | (6) <input type="checkbox"/> intend to work but not seeking (skip to Q.13) | |
| | (7) <input type="checkbox"/> attending schools or rebrushing to take entrance exams (mark (2), if worked part-time) | |
| | (8) <input type="checkbox"/> housekeeping (mark (3), if worked part-time) | |
| | (9) <input type="checkbox"/> old age (elders aged 65 or over) or disable | |
| | (10) <input type="checkbox"/> in armed force, prison or missing | |
| | (11) <input type="checkbox"/> others (specify) _____ | |

8. How many hours did you work last week ? _____ hours

A. full-time job _____ hrs.

B. part-time job _____ hrs.

(go to Q.9 if total hours less than 40; otherwise , skip to Q.19)

9. Why did you work less than 40 hours last week ?

- | | |
|---|------------------|
| (1) <input type="checkbox"/> busy in housekeeping |] (skip to Q.19) |
| (2) <input type="checkbox"/> busy in studying/attending school | |
| (3) <input type="checkbox"/> unwilling to work longer | |
| (4) <input type="checkbox"/> wound or illness |] (go to Q.10) |
| (5) <input type="checkbox"/> official holidays , personal leaves (sick leaves excluded), and special days off | |
| (6) <input type="checkbox"/> seasonal reasons | |
| (7) <input type="checkbox"/> work itself only need less than 40 hours' efforts | |
| (8) <input type="checkbox"/> unfavorable conditions of business | |
| (9) <input type="checkbox"/> bad weather or natural calamities | |
| (10) <input type="checkbox"/> others (specify) _____ | |

10. Do you expect an increase of working hours ?

- (1) Yes (2) No
(all skip to Q.19)

11. Why were you absent from work last week ?

- (1) wound of illness
(2) seasonal reasons
(3) official holidays, personal leaves (sick leaves excluded),
and special days off
(4) decide to work shortly but no pay for that currently
(skip to Q.16)
(5) not at work resulted from accidents even though
having employed and paid
(6) waiting for a recall (go to Q.12)
(7) others (specify) _____
(all except (4) and (6) skip to Q.19)

12. Did you earn any pay from work last week ?

- (1) Yes (skip to Q.19) (2) No (skip to Q.16)

13. If there is a job offer , can you take it at once ?

- (1) can (stop)
(2) cannot,
because of (3)-(6):
(3) attending school or rebrushing
to taking entrance exams
(4) housekeeping
(5) old age (elders aged 65 or
over) or disable (stop)
(6) others (specify) _____

14. How did you seeking a job ? (multiple choices)

- (1) referenced by relatives , friends or teachers
(2) through private employment agencies
(3) referring recruiting advertisements or posters
(4) through public employment offices
(5) through civil service exams and placement
(6) others (specify) _____
(all go to Q.15)

15. Do you expect a full-time job (weekly work hours are 40 or more)
or a part-time job (weekly work hours are less than 40) ?

- (1) a full-time job
(2) a part-time job
(all go to Q.16)

16. How long did you take to seeking a job or wait for a recall if you
were jobless ? _____ weeks (all go to Q.17)

17. Did you have a job before ?

- (1) Yes (go to Q.18) (2) No (stop)

18. What was the main reason you left the last job mentioned in Q.17 ?

- (1) establishment closed or business shrunk
 (2) not satisfied to that job
 (3) ill health
 (4) seasonal or temporary work of that job finished
 (5) got married or gave birth (if interviewee is female)
 (6) retired
 (7) busy in housekeeping
 (8) others (specify) _____

(all go to Q.19)

19. What is the main workplace you are/were in ?

- (1) location of this workplace : _____
 (2) name of workplace and its
 major products or services : _____
 (3) number of employees : _____

- ① 1 person
 ② 2- 9 persons
 ③ 10- 29 persons
 ④ 30- 49 persons
 ⑤ 50- 99 persons
 ⑥ 100-199 persons
 ⑦ 200-499 persons
 ⑧ 500 persons or more
 ⑨ government organs

(all go to Q.20)

20. What is/was your duty in the main workplace mentioned in Q.19 ?

- (1) branch/department : _____
 (2) job title : _____
 (3) job description : _____

(all go to Q.21)

21. What is/was the class of workers you are/were in for the undertaken work ?

- (1) employer
 (2) own-account worker
 (3) government employee
 (4) private-sector employee
 (5) unpaid family worker

Note: County /City where interviewee actually reside, if different form the one of this household: _____

Remark : _____

Supervisor : _____ reviewer : _____ interviewer : _____

Date of interview : month _____ day _____ (AM / PM) _____

行政院主計處提供統計資訊申請單

日期：____年____月____日

序號：_____

說明：

- 一、申請本處統計資訊時，應根據所附統計項目清單填具申請單，向本處資料主管單位申請；本處受理申請時，得視實際申請內容及用途予以審核，並依據「行政院主計處提供統計資訊收費標準」予以核算費用，繳費後 10 個工作天內，完成資訊整理，郵寄或通知申請人領取。
- 二、為保障本處之智慧財產權，運用本處統計資訊，應載明資訊係由本處提供；且不得重製、改作、散布或發行本處提供之統計資訊電子檔案或光碟。

申請單位 (申請人)		單位負責人 職稱	(簽章)
取得方式	<input type="checkbox"/> E-MAIL <input type="checkbox"/> 郵寄 <input type="checkbox"/> 親自領取		
聯絡人		聯絡電話	
電子信箱		收據抬頭	
聯絡地址			
申請事由			
單位類別	<input type="checkbox"/> 一般 <input type="checkbox"/> 學校或學術機構 <input type="checkbox"/> 政府或民意機關		
統計項目代碼 <small>(請參考統計項目清單填列)</small>	申請資料說明	資料期間	審核結果
			<input type="checkbox"/> 同意提供 <input type="checkbox"/> 無法提供
			<input type="checkbox"/> 同意提供 <input type="checkbox"/> 無法提供
			<input type="checkbox"/> 同意提供 <input type="checkbox"/> 無法提供
			<input type="checkbox"/> 同意提供 <input type="checkbox"/> 無法提供
			<input type="checkbox"/> 同意提供 <input type="checkbox"/> 無法提供
			<input type="checkbox"/> 同意提供 <input type="checkbox"/> 無法提供
費用	總計新台幣_____元整		
簽核	承辦人 _____ 科長 _____		

※雙框線反白區域由本處承辦人員填寫。

※上列費用請至銀行繳費（並請註明收據抬頭及聯絡人），家庭收支調查費用銀行帳號：013037090147 臺灣銀行中興新村分行，收款人：行政院主計處中部辦公室；其餘資料費用銀行帳號：262964 中央銀行國庫局，戶名：行政院主計處。

※本處於收到繳費後，即寄交資料。

行政院主計處第 4 局第 4 科統計項目清單

統計項目代碼	統計項目	週期	資料期間	資料內容	資料量
4401	人力資源調查	月	1978.01 起	就業人數、失業人數、失業率、失業原因、勞動力參與率及非勞動力。	60 MB / 年
4402	人力運用調查	年	1978.01 起	有偶婦女勞動力參與情形、就業者之工作時間、所得、現職在職時間、獲得現職方法與工作變換情形、勞動力低度運用情形、失業者之工作機會及希望待遇與潛在勞動力供應。	9 MB / 年
4403	婦女婚育與就業調查	3~5 年	1979~1988、1990、1993、2000、2003	民間女性人口之婚姻狀況、生(養)育子女情形、料理家務時間與進出勞動市場工作史。	9 MB / 年
4404	青少年狀況調查	不定期	1980、1992、1994、1996、1998、2001	青少年之求學狀況、升學或受訓意願、工作經驗、生活概況以及對社會與青少年相關政策之看法。	3 MB / 年
4405	老人狀況調查	不定期	1989、1991、1993	老人之居住、健康、醫療、保險、經濟狀況及對福利措施之期望。	11 MB / 年
4406	青少年及老人狀況調查	不定期	1986~1988	青少年之在學狀況、升學意願、工作期望及理想工作條件；老年人口之居住方式、健康、醫療、保險、經濟狀況及對福利措施之期望。	7 MB / 年
4407	國內遷徙調查	不定期	1979~1989、1992、2002	台灣地區人口在地域間之交流狀況、遷徙原因、未來遷徙意願，以及各地區實際居住人口與暫離戶籍所在地人口之間的差異。	12 MB / 年
4408	失業狀況調查	不定期	1998 年	就業者從事工作性質及工作穩定性；失業者找工作情形、長期失業原因與對個人經濟及生活之影響；想工作而未找工作者停找工作原因及怯志工作者未來復出尋職情形。	1 MB / 年
4409	工作經驗調查	不定期	1979、1980.01、1980.12、1982~1987、1989、1992	工作年齡人口過去一年有無從事工作之經驗，其做過時間最長之工作種類，以及非勞動力轉變成勞動力之可能性。	8 MB / 年

統計項目代碼	統計項目	週期	資料期間	資料內容	資料量
			1997	工作年齡人口之第一份全日工作狀況及離職原因、失業經驗、失業者之尋職信心、非勞動力最後一份工作狀況與停止工作年齡及原因。	
4410	國民生活型態與倫理調查	不定期	1991、1995	國民之飲食習慣與偏好、閱讀報章雜誌及使用大眾傳播媒體情形、家庭生活及人際關係、對生活品質之要求與期望。	10 MB / 年
4411	國民休閒生活調查	不定期	1988、1991、1994	國民之進修狀況、觀光旅遊、休閒活動及社會服務情形。	9 MB / 年
4412	時間運用調查	不定期	1987、1990、1994	國民全日作息時間之分配，以及勞動時間、通勤時間與休閒時間之結構分佈。	13 MB / 年
4413	住宅狀況調查	不定期	1979~1989、1993	國民之居住狀況、居住用建築物之質量情形、購建住宅之資金來源與居住環境品質，以及對現有住宅本體與居住環境之滿意程度。	4 MB / 年
4414	國民文化活動需要調查	不定期	1990	國民對文化活動之興趣，平日從事文化活動種類及期望政府推動之文化建設事項。	9 MB / 年
4415	工作期望調查	不定期	1989	就業者選擇工作之態度、對目前工作各項條件之滿意程度及在心理主觀上認定之理想工作條件順序。	8 MB / 年
4416	估計權數檔	年	1979 起	村里別年中戶籍統計戶數與人數。	1 MB / 年
4417	村里別年終戶籍統計母體資料檔	不定期	1972、1976、1978、1980、1982、1984、1986、1988、1990、1992、1993	村里別年終戶籍統計資料，按性別、婚姻狀況、年齡、教育程度、行業、職業等特徵值分之人數。	6 MB / 年

行政院主計處提供統計資訊收費標準

第一條 本標準依規費法第十條規定訂定之。

第二條 提供統計資訊之收費依資料量核計，以百萬位元組 MB (Mega Byte) 為計價單位，申請之統計項目資料量不足一百 MB 計新台幣二千元，一百 MB 至不足五百 MB 計新台幣四千元，五百 MB 以上計新台幣六千元，以上費用不包含電子媒體。前項資料量依統計項目個別計算，不得併計。

第三條 學校或學術機構為教學或研究需要，減半收費，政府機關及民意機關為業務需要，免予收費。

第四條 本標準自發布日施行。

Computerized Media

Request form

For the purpose of _____, this department (person) request of you to provide the following statistical data in computerized media. We (or I) guarantee that the use of the data are limited to the purpose stated above, not copy to any third parties, and not used for profit seeking.

Name of Subscriber : _____

Institution : _____

Address : _____

Country : _____ Zip Code : _____

TEL.NO. : _____ FAX NO. : _____

E-MAIL : _____

Media option :

Diskette(3 1/2)

CD

Delivery by :

Air mail

Express

Self-pickup

E-mail

Pricing:

The charge for providing computerized media is calculating by the individual item data volume (is not combined), and the calculate unit is based on MB (Mega Byte).

If the data volume is below 100 MB, you need to pay NT\$ 2000.

If above 100 MB but below 500MB, you need to pay NT\$ 4000.

If above 500 MB, you need to pay NT\$ 6000.

The postage and media fee are not included. Please refer to the attached table.

Please fill this request form and send it back to the following address. We'll reply you as soon as possible.

Directorate-General of Budget, Accounting & Statistics, Executive Yuan
5F, No.2, Guangzhou St., Zhongzheng District, Taipei City 100, Taiwan, (R.O.C.)
FAX NO. : 886-2-2380-3547 TEL. NO. : 886-2-2380-3544

Address of Survey of Family Income & Expenditure :

Directorate-General of Budget, Accounting and Statistics, Central Taiwan Division
No.25, Guangming Rd., Nantou City, Nantou County 540, Taiwan, (R.O.C.)
FAX NO. : 886-049-239-4040 TEL. NO. : 886-049-239-4046

Date : _____

Signature : _____

Statistics Available for Subscription

CODE	ITEM	CYCLE	PERIOD	CONTENT	VOLUME
4401	Manpower Survey	monthly	From 1978.01	Numbers of the employed and unemployed; unemployment rate; reasons for unemployment; labor force participation rate and not in labor force	60MB/year
4402	Manpower Utilization Survey	yearly	From 1978.01	Married women's participation in the labor market; work hours of the employed; income; time on current job; method to obtaining current job and change of job; low-labor force utilization; job opportunities for the unemployed and expected pay and potential labor supply	9MB/Year
4403	Women's Marriage, Fertility and Employment Survey	3~5 years	1979~1988 · 1990 · 1993 · 2000 · 2003	Marital status, childbirth; housekeeping activities and history of entry/exit to labor market	9MB/Year
4404	Youth's Status Survey	nonscheduled	1980 · 1992 · 1994 · 1996 · 1998 · 2001	Academics in school; desire for further education or training; work experience; living conditions and opinions on policies of the society and youngsters	3MB/year
4405	Elderly Status Survey	nonscheduled	1989 · 1991 · 1993	Housing, health, medical care, insurance, finances of the elderly and expectation of welfare measures	11MB/year
4406	Youth and Elderly Status Survey	nonscheduled	1986~1988	Academics of youngsters ; desire for further education; desire to work and ideal work conditions; housing for the elderly; health; medical care; insurance; finances; expectation of welfare measures	7MB/year
4407	Internal Migration Survey	nonscheduled	1979~1989 · 1992 · 2002	Flow of the population; reasons for migration; desire for future migration; the difference between permanent resident and moving current populations	12MB/year
4408	Unemployment Status Survey	nonscheduled	1998	Job nature and stability; job-seeking of the unemployed; reasons for long-term unemployment and impact on personal finances and life; reasons for stopping to look for a job; future	1MB/year

CODE	ITEM	CYCLE	PERIOD	CONTENT	VOLUME
				job-seeking of discouraged workers	
4409	Work Experience Survey	nonscheduled	1979、 1980.01、 1980.12、 1982~1987、 1989、1992	Work experience of the past year of the working-age population; types of work engaged in for the longest time; possibility of not in labor force turning into labor force	8MB/year
			1997	1st fulltime job and reason for leaving the job of the working-age population; unemployment experience; the confidence of the unemployed in finding another job; the last job of the not in labor force and age of and reason for leaving the job	
4410	People's Lifestyle and Ethics Survey	nonscheduled	1991、1995	Drinking and eating habits and preferences; reading newspapers/magazines and use of mass media; family life and interpersonal relationships; demand for and expectation of quality of life	10MB/year
4411	People's Leisure Life Survey	nonscheduled	1988、1991、 1994	Further education; sightseeing and traveling; recreation and social service	9MB/year
4412	Time Use Survey	nonscheduled	1987、1990、 1994	Time distribution throughout the day: hours spent working, in transit and at play	13MB/year
4413	Housing Status Survey	nonscheduled	1979~1989、 1993	Housing; quality and quantity of residential buildings; financing of purchase/construction of residence and quality of living environment; satisfaction degree of current residence and surroundings	4MB/year
4414	People's Cultural Activity Demands Survey	nonscheduled	1990	Interest in cultural activities; types of cultural activities engaged in; cultural events government is expected to hold	9MB/year

中華民國臺灣地區人力資源調查工作人員

鹿 篤 瑾 行政院主計處第四局局長

劉 北 辰 行政院主計處第四局副局長

羅 宜 玲 行政院主計處第四局專門委員

許 汶 鎰 行政院主計處第四局第四科科长

研究整理組 許秀惠 黃振銓 周家揚 林雅慧

鄭靜芬 向淑文 鄭彥煌 黃玉雯

調查行政組 陳麗如 陳姿秀 江文瑩 薛淑真

張 沛 鄒雅芳 黃金梅 邱憶萍

統計分析組 侯美鈴 張聖英 邱淑美 蔡淑芬

如有任何指教或意見，請不吝賜教：

電話：(02)23803601~23803621

傳真：(02)23803624

電子信箱：mpw.stat@dgbas.gov.tw

網址：<http://www.dgbas.gov.tw>

We welcome any academic or practical views from our report readers:

TEL:(886)-2-23803601~23803621

FAX:(886)-2-23803624

E-Mail:mpw.stat@dgbas.gov.tw

For quick reference, please enter our Internet site:

<http://www.dgbas.gov.tw>

行政院主計處編印之有關人力資源統計報告一覽表：

刊 物 名 稱	資 料 時 期	備 註
1. 中華民國臺灣地區就業與薪資統計速報 (按月)	76年1月-84年3月	(已停刊且上網) *(76-79年12月)
2. 中華民國臺灣地區人力資源統計月報 (按月)	67年1月-	*(67-84年12月)
3. 中華民國臺灣地區人力資源調查統計年報(按年)	76年 -	*(76-84年)
4. 中華民國臺灣地區人力運用調查報告 (按年)	67年 -	*(67-84年)
5. 中華民國臺灣地區青少年狀況調查報告	79、81、83、85、87、90年	
6. 中華民國臺灣地區失業狀況調查報告	87年	
7. 中華民國臺灣地區婦女婚育與就業調查報告	* (68-77)、*79、*82、89、93年	
8. 中華民國臺灣地區國內遷徙調查報告	* (68-77)、78年、81、91年	
9. 中華民國臺灣地區住宅狀況調查報告	* (68年-78)、82年	
10. 中華民國臺灣地區時間運用調查報告	*76、79、83年	
11. 中華民國臺灣地區國民休閒生活調查報告	*77、*80、83年	
12. 中華民國臺灣地區工作經驗調查報告	* (68年-76)、78、81、86年	
13. 中華民國臺灣地區工作期望調查報告	78年	
14. 中華民國臺灣地區職業訓練調查報告	* (68年 -75年)	
15. 中華民國臺灣地區國民生活型態與倫理調查報告	*80年、84年	
16. 中華民國臺灣地區國民文化活動需要調查報告	79年	
17. 中華民國臺灣地區傷病醫療與就業調查報告	*68年 -75年	
18. 中華民國臺灣地區青少年及老人狀況調查報告	*75、*77年	
19. 中華民國臺灣地區老人狀況調查報告	*78、*80、*82年	(自85年已移 內政部)

《有*號者，表已無存書》

CODE	ITEM	CYCLE	PERIOD	CONTENT	VOLUME
4415	Work Expectation Survey	nonscheduled	1989	Attitude towards selection of job; satisfaction degree of current job; ideal job conditions	8MB/year
4416	Estimated weights file	yearly	from1979	Numbers of households and population by Village/Community (Tsun/Li)	1MB/year
4417	Year-end household register statistics population data file by Tsun/Li	nonscheduled	1972 · 1976 · 1978 · 1980 · 1982 · 1984 · 1986 · 1988 · 1990 · 1992 · 1993	Year-end village/ community population by gender, marital status, age, education, industry and occupation	6MB/year

Subscribers overseas may contact book agencies :

Chinese Statistical Association
2 Kwangchow Street
Taipei City, Republic of China
TEL : 886-2-23803656
FAX : 886-2-23803659
E-MAIL:d807@dgbas.gov.tw

San-Min Book Co., Ltd.
61 Chung-Ching South Road Section 1
Taipei City, Republic of China
TEL : 886-2-23617511
FAX : 886-2-25164000