

臺灣地區個人所得分配調查報告

(民國六十九年)

行政院主計處編印

中華民國

臺灣地區個人所得分配調查報告

REPORT ON THE SURVEY OF PERSONAL INCOME
DISTRIBUTION IN TAIWAN AREA
REPUBLIC OF CHINA

中華民國六十九年

1980

行政院主計處編印

PREPARED BY
DIRECTORATE-GENERAL OF BUDGET, ACCOUNTING &
STATISTICS, EXECUTIVE YUAN
REPUBLIC OF CHINA

勘 誤 表

六十九年台灣地區個人所得分配調查報告

| 頁次 | 行 | 列 | 誤 | 正 | 備註 |
|-----|----|----|----------------|----------------|----|
| 17 | 6 | ↑7 | 運動 | 動趨 | |
| 19 | 25 | 1 | 均配 | 配均 | |
| 19 | 11 | ↑4 | 個人分配 | 個人所得分配 | |
| 96 | 5 | ↑2 | 36320682 | 36320628 | |
| 98 | 2 | 9 | 政府 | 從政府 | 表側 |
| 181 | 2 | 2 | 2 446 | 28446 | |
| 181 | 2 | 3 | 19 53 | 19553 | |
| 199 | ↑4 | 5 | 267547 | 264547 | |
| 205 | 3 | ↑4 | 235064 | 325064 | |
| 348 | 4 | ↑3 | 職業能不分 類之工作者 | 職業不能分 類之工作者 | 表側 |
| 361 | 1 | 1 | 116644 | 116645 | |

※本項調查資料係採用電子計算機處理，故總數與細數和之尾數容或未能相符。

中 華 民 國

臺灣地區個人所得分配調查報告

REPORT ON THE SURVEY OF PERSONAL INCOME
DISTRIBUTION IN TAIWAN AREA
REPUBLIC OF CHINA

中華民國六十九年

1980

行政院主計處編印

PREPARED BY
DIRECTORATE-GENERAL OF BUDGET, ACCOUNTING &
STATISTICS, EXECUTIVE YUAN
REPUBLIC OF CHINA

前 言

自二次大戰結束以來，國際間競相致力於經濟開發及社會建設，一方面追求經濟成長，一方面追求所得分配趨於平均，使經濟發展成果能為全體國民所共享。因此，所需個人所得分配調查統計資料之殷切與統計品質之要求，迥異於往昔。是以各國政府莫不銳意致力於辦理個人所得分配調查統計，藉以明瞭個人所得分配發展趨勢，以及所得水準變動狀況，提供政府作為研訂社會發展計畫，改善國民生活，增進社會福利之參考。

我國個人所得分配調查，始於民國五十三年，由本處舉辦台灣地區家庭收支抽樣調查。民國五十五年改由台灣省政府接辦，每兩年調查一次。嗣因台北市改制為院轄市，自民國五十九年起改由台灣省政府主計處及台北市政府主計處分別按年辦理。至六十八年復因高雄市改制為院轄市，乃由台灣省政府主計處、台北市政府主計處及高雄市政府主計處分別按年辦理一次，此項調查採訪問調查與記帳調查兩法併行，採用分層隨機抽樣法，自全體家庭中抽選訪問調查戶，再從訪問調查樣本戶中抽出若干樣本，作為記帳調查戶。訪問調查戶係由調查員每年訪問一次，查詢其全年所得收支項目，然後根據記帳調查戶資料推估收支詳細內容，而記帳調查戶除接受訪問調查外，每日並根據家庭實際收支逐筆記帳，由調查員檢查每日帳簿並面予指導，避免發生錯誤、重覆或遺漏等情事，其正確性較訪問調查為高，惟記帳調查所需人力、經費甚鉅，難以大量普遍實施，故僅對部份樣本家庭同時實施記帳與訪問兩種調查，以供研究比較，用以校正全體訪問調查之結果。本處為提高調查之品質，統一省、市調查作業，復於民國六十三年參照聯合國統計委員會第十七屆會議制定之個人所得分配、消費及資本形成統計作業體系，研擬台灣地區個人所得分配調查統計方案，分請省、市政府依照辦理，調查所獲資料則由本處集中整理與分析，並將整理結果編印為調查分析報告，分送各界參考應用。為提高資料確度，樣本抽出率迭有增加，自六十七年起樣本抽出率由千分之三提高為千分之四，六十八年並將第一抽樣單位由鄉鎮改為村里，以擴大樣本分布面。

六十九年個人所得分配調查報告業經編撰完成，其內容除包括調查計畫、名詞解釋、編算公式、統計誤差之測定及六十九年台灣地區個人所得分配狀況等資料外，連同歷年調查結果一併列出，以利各界研究與參考。此項調查統計工作極為浩繁，舛誤之處在所難免，尚祈各界不吝指正，以供今後改進之參考，是幸。

目 錄

| | |
|-------------------------|----|
| 前 言 | 1 |
| 第一章 調查計畫、名詞解釋及母體參數推定公式 | |
| 一、個人所得分配調查方案概要 | 9 |
| 二、主要名詞解釋 | 10 |
| 三、我國臺灣地區家庭收支抽樣調查之辦理 | 12 |
| 四、母體參數推定公式及抽樣誤差測定公式 | 12 |
| 五、抽樣誤差測定結果 | 13 |
| 第二章 臺灣地區個人所得分配狀況 | |
| 壹、臺灣地區個人所得分配之變動 | 14 |
| 一、臺灣地區個人所得分配按戶數五等分觀察 | 14 |
| 二、臺灣地區個人所得結構之變動 | 14 |
| 三、臺灣地區個人所得分配按都市化程度別比較 | 15 |
| 四、臺灣地區個人所得分配按農家與非農家比較 | 17 |
| 五、消費型態 | 19 |
| 六、結論 | 19 |
| 貳、六十九年臺灣地區個人所得分配狀況 | 19 |
| 一、家庭概況 | 19 |
| 二、個人所得分配 | 24 |
| 三、最終消費支出 | 33 |
| 四、家庭住宅及設備概況 | 38 |
| 五、儲蓄及平均儲蓄傾向 | 41 |
| 六、平均消費傾向及邊際消費傾向 | 43 |
| 七、所得分配不均等程度之測定 | 43 |
| 第三章 六十九年臺灣地區所得收入者所得分配狀況 | |
| 一、所得收入者一般概況 | 46 |
| 二、所得收入者之所得收入 | 49 |
| 三、所得收入者之所得分配狀況 | 52 |
| 四、農業雇工與非農業雇工所得收入比較 | 54 |

第四章 六十九年臺灣地區個人所得分配調查結果表

一、總表

| | | |
|-----|-------------------------------------|----|
| 第一表 | 個人所得分配按經濟戶長社會經濟特性分 | 59 |
| 第二表 | 個人所得分配按都市化程度地區及經濟戶長社會經濟特性分 | 60 |
| 第三表 | 個人所得分配按區域別分 | 64 |
| 第四表 | 平均每戶所得分配按經濟戶長社會經濟特性分 | 68 |
| 第五表 | 個人所得分配依已分配要素所得按戶數十等分位分 | 70 |
| 第六表 | 個人所得分配按已分配要素所得十等分位分 | 72 |
| 第七表 | 個人所得分配依戶內平均每人可支配所得按戶數十等分位分 | 74 |
| 第八表 | 個人所得分配按戶內平均每人可支配所得十等分位分 | 76 |
| 第九表 | 農家、非農家與都市化程度地區別個人所得分配依可支配所得按戶數十等分位分 | 78 |
| 第十表 | 平均每戶可支配所得及最終消費支出按經濟戶長教育程度及行業分 | 82 |

二、明細表

| | | |
|------|---|-----|
| 第一表 | 平均每戶已分配要素所得按經濟戶長社會經濟特性分 | 86 |
| 第二表 | 個人已分配要素所得按區域別分 | 88 |
| 第三表 | 平均每戶所得收支、最終消費支出與儲蓄按經濟戶長社會經濟特性分 | 92 |
| 第四表 | 平均每戶所得收支、最終消費支出與儲蓄按農家、非農家及都市化程度地區分 | 94 |
| 第五表 | 個人所得收支、最終消費支出與儲蓄按區域別分 | 96 |
| 第六表 | 個人所得收支、最終消費支出與儲蓄依可支配所得按戶數十等分位分 | 100 |
| 第七表 | 個人所得收支、最終消費支出與儲蓄按可支配所得十等分位分 | 102 |
| 第八表 | 依可支配所得按戶數十等分位分各等分位戶數按農家、非農家與都市化程度別分之分配 | 104 |
| 第九表 | 個人所得分配依可支配所得按戶數十等分位分各等分位戶數按經濟戶長從業身分別之分配 | 106 |
| 第十表 | 個人所得分配依可支配所得按戶數十等分位分各等分位戶數按經濟戶長職業別之分配 | 108 |
| 第十一表 | 個人所得分配依可支配所得按戶數十等分位分各等分位戶數按經濟戶長行業別之分配 | 112 |
| 第十二表 | 個人所得分配依可支配所得按戶數十等分位分各等分位戶數按經濟戶長教育程度別之分配 | 116 |

| | | |
|-------|------------------------------------|-----|
| 第十三表 | 個人所得分配按經濟戶長年齡組分 | 118 |
| 第十四表 | 個人所得分配按經濟戶長教育程度分 | 120 |
| 第十五表 | 個人所得分配按可支配所得組別分 | 122 |
| 第十六表 | 個人所得分配按經濟戶長行業分 | 128 |
| 第十七表 | 個人所得分配按經濟戶長職業分 | 132 |
| 第十八表 | 個人所得分配按經濟戶長從業身分分 | 136 |
| 第十九表 | 個人最終消費支出按經濟戶長社會經濟特性分 | 138 |
| 第二十表 | 平均每戶最終消費支出依可支配所得按戶數十等分位分 | 140 |
| 第二十一表 | 平均每戶最終消費支出按經濟戶長行業分 | 142 |
| 第二十二表 | 平均每戶最終消費支出按經濟戶長職業分 | 146 |
| 第二十三表 | 平均每戶最終消費支出按農家、非農家與都市化程度地區分 | 150 |
| 第二十四表 | 平均每戶基本所得按戶內所得收入者人數分 | 152 |
| 第二十五表 | 平均每戶資本交易值按經濟戶長社會經濟特性分 | 154 |
| 第二十六表 | 家庭住宅概況按經濟戶長職業分 | 156 |
| 第二十七表 | 住宅概況按農家、非農家及都市化程度地區分 | 160 |
| 第二十八表 | 住宅概況按經濟戶長社會經濟特性分 | 162 |
| 第二十九表 | 經濟戶長社會經濟特性別平均每戶可支配所得依可支配所得按戶數十等分位分 | 164 |
| 第三十表 | 經濟戶長行業別平均每戶可支配所得依可支配所得按戶數十等分位分 | 170 |
| 第三十一表 | 經濟戶長職業別平均每戶可支配所得依可支配所得按戶數十等分位分 | 176 |
| 第三十二表 | 平均每戶可支配所得及最終消費支出按經濟戶長年齡、社會經濟特性分 | 182 |
| 第三十三表 | 平均每戶可支配所得及最終消費支出按經濟戶長行業及職業分 | 188 |
| 第三十四表 | 平均每戶可支配所得及最終消費支出按經濟戶長教育程度及年齡分 | 194 |
| 第三十五表 | 平均每戶可支配所得及最終消費支出按經濟戶長教育程度及職業分 | 198 |
| 第三十六表 | 平均每戶可支配所得及最終消費支出按教育程度及都市化程度地區分 | 202 |
| 第三十七表 | 平均每戶可支配所得及最終消費支出按經濟戶長行業及從業身分分 | 204 |

| | | |
|-------|-------------------------------------|-----|
| 第三十八表 | 平均每戶可支配所得及最終消費支出按經濟戶長職業及所得組別分 | 208 |
| 第三十九表 | 平均每戶可支配所得及最終消費支出按經濟戶長職業及戶內人數分 | 214 |
| 第四十表 | 平均每戶可支配所得及最終消費支出按經濟戶長職業及都市化程度地區分 | 220 |
| 第四十一表 | 平均每戶可支配所得及最終消費支出按經濟戶長職業、年齡分 | 222 |
| 第四十二表 | 平均每戶可支配所得及最終消費支出按經濟戶長從業身分及戶內就業人數分 | 228 |
| 第四十三表 | 平均每戶可支配所得及最終消費支出按可支配所得組別及經濟戶長年齡、性別分 | 230 |
| 第四十四表 | 平均每戶可支配所得及最終消費支出按可支配所得組別及都市化程度地區分 | 240 |
| 第四十五表 | 平均每戶可支配所得及最終消費支出按戶內就業人數與經濟戶長年齡分 | 242 |
| 第四十六表 | 平均每戶可支配所得及最終消費支出按經濟戶長行業及所得組別分 | 246 |
| 第四十七表 | 各職業別家庭利用現代化家庭器具及設備之數量 | 252 |
| 第四十八表 | 家庭擁有現代化設備按農家、非農家與經濟戶長職業分 | 256 |
| 第四十九表 | 家庭擁有現代化設備按都市化程度地區及經濟戶長社會經濟特性分 | 260 |

第五章 六十九年臺灣地區所得收入者所得分配調查結果表

| | | |
|------|-----------------------------------|-----|
| 第一表 | 所得收入者所得分配按都市化程度及地區別分 | 266 |
| 第二表 | 所得收入者平均每人所得按社會經濟特性分 | 270 |
| 第三表 | 所得收入者所得分配依要素所得按人數十等分位分 | 272 |
| 第四表 | 所得收入者所得分配按要素所得十等分位分 | 274 |
| 第五表 | 社會經濟特性別所得收入者所得分配依要素所得按人數十等分位分 | 276 |
| 第六表 | 職業別所得收入者所得分配依已分配要素所得按人數十等分位分 | 280 |
| 第七表 | 都市化程度地區別所得收入者所得分配依已分配要素所得按人數十等分位分 | 284 |
| 第八表 | 所得收入者平均每人基本所得按職業及行業分 | 286 |
| 第九表 | 所得收入者平均每人基本所得按職業及性別分 | 290 |
| 第十表 | 所得收入者平均每人基本所得按行業及性別分 | 296 |
| 第十一表 | 所得收入者平均每人基本所得按社會經濟特性及性別分 | 302 |

| | | |
|-------|--|-----|
| 第十二表 | 所得收入者平均每人基本所得按教育程度及性別分 | 308 |
| 第十三表 | 所得收入者平均每人基本所得及可支配所得按年齡、農業、非農業 及性別分 | 312 |
| 第十四表 | 所得收入者平均每人已分配要素所得依職業及已分配要素所得組別 分 | 324 |
| 第十五表 | 所得收入者平均每人已分配要素所得依教育程度、都市化程度及已 分配要素所得組別分 | 328 |
| 第十六表 | 所得收入者平均每人已分配要素所得依社會經濟特性及已分配要素 所得組別分 | 332 |
| 第十七表 | 所得收入者平均每人已分配要素所得依行業及已分配要素所得組別 分 | 336 |
| 第十八表 | 所得收入者平均每人已分配要素所得依年齡、教育程度及性別分 | 340 |
| 第十九表 | 所得收入者平均每人已分配要素所得依職業、年齡及性別分 | 346 |
| 第二十表 | 所得收入者平均每人已分配要素所得依職業及教育程度分 | 354 |
| 第二十一表 | 所得收入者平均每人已分配要素所得依行業及教育程度分 | 358 |
| 第二十二表 | 所得收入者平均每人已分配要素所得依行業及從業身分分 | 362 |

第一章 調查計畫、名詞解釋及母體參數推定公式

一、個人所得分配調查方案概要：

本處為明瞭臺灣地區各階層家庭之收支狀況，以為研究個人所得、消費及儲蓄之分配，探討所得、儲蓄及消費型態，依統計法第三條暨本處組織法第五條第五款之規定，辦理臺灣地區個人所得分配調查，茲將此項調查方案要點分述如下：

- (一) 調查範圍：包括臺灣省、臺北市及高雄市。
- (二) 調查對象：以居住於臺灣地區內具有中華民國國籍之個人及其所組成之家庭（包括共同生活戶與非共同生活戶）為調查對象。
- (三) 調查及統計單位：本調查資料按統計項目之性質分別以「戶」及「個人」為統計單位。
- (四) 資料採用時間：本調查動態資料以六十九年元月一日起至同年十二月三十一日止全年累計數字為準，靜態資料係以六十九年年底之數字為準。
- (五) 調查項目：本調查主要調查項目包括
 - 1. 經濟戶長之社會經濟特性。
 - 2. 所得收入者之社會經濟特性。
 - 3. 所得收入者之所得收入型態。
 - 4. 家庭及家庭非公司企業之固定資本消耗及資本形成毛額。
 - 5. 可支配所得、最終消費支出及儲蓄之分配。
- (六) 抽樣方法：本調查採分層二段隨機抽樣方法，以臺灣地區各縣市(臺北市及高雄市各區)為副母體，其轄區內之村里為第一抽樣單位，抽出率為10%，第一抽樣單位抽出樣本村里中之戶為第二抽樣單位，抽出率約4%，合計總抽出率為4%。六十九年計抽出14,698戶為訪問調查戶。
- (七) 調查方法：本調查實地調查工作併同臺灣省、臺北市及高雄市家庭收支訪問調查辦理。凡調查員之遴訓、調查之宣傳、調查之執行與督導，以及工作進度等，均按家庭收支訪問調查方案之規定辦理。
- (八) 調查結果統計表：本調查結果之統計表按下列分類表示
 - 1. 按行政區域及都市化程度地區別。
 - 2. 按所得組別。
 - 3. 按戶數及所得等分位組別。
 - 4. 按家庭經濟戶長及個人特性別——如教育程度、經濟活動、社會經濟特性等。
 - 5. 按家庭特性分——如家庭大小、戶內就業人數等。
- (九) 辦理機關：本調查以行政院主計處為主辦機關，負責有關規畫彙總整理分析、編製報告等事項，以臺灣省政府主計處、臺灣省糧食局、臺北市政府主計處及高雄市政府主計處

為協辦機關，從事資料之蒐集、初步審查等工作。

(+) 經費：本調查所需經費由行政院主計處國民所得統計事業費項下開支。

二、主要名詞解釋：

A. 戶內人口組成——

(一) 戶內人口：係指同戶籍且共同生活者為原則，凡與戶長同戶籍，但在外生活之人員，如其個人所得百分之五十以上提供家庭使用，或其生活費用百分之五十以上由家庭供給，或個人提供金額佔家計費用百分之五十以上時，仍視為戶內人口。但若該員居住在國外或金馬地區，則不得視為戶內人口，其提供之金額應列入從國外之移轉收入。另外與戶長不同戶籍，但共同生活者，視其個人所得提供家庭部分佔該樣本戶家計費用或佔其個人所得是否超過百分之五十而定。如超過，則可視為戶內人口，否則屬戶外人口，其提供金額視為家庭移轉收入。

(二) 就業人口：係指在調查標準期（一年）內，而合乎下列條件之一者：

1. 凡年滿15歲以上從事有酬工作者，但須工作達六個月以上，且年內收入達15,000元以上者。（僱主及自營作業者不受收入額限制）。
2. 年滿15歲以上有職業但在調查標準期內因傷病、休假、天氣惡劣、災害、勞資爭議，工作場所整修及季節性休閒等原因，暫未工作而年內領有15,000元以上之勞動報酬者。（不包括賠償金及醫療費）
3. 年滿15歲以上之在學學生（含日夜間部），於課餘兼任有酬工作，工作期間達六個月以上且年內收入達15,000元以上者。
4. 年滿15歲以上至65歲每週工作十五小時以上，或每天工作三小時以上，達六個月以上之無酬家屬工作者。
5. 年滿15歲以上之夜間部在學學生，在家庭經營之非公司企業內每週工作十五小時以上，或每天工作三小時以上，達六個月以上之無酬家屬工作者。

(三) 成年人：凡戶內人口，年齡滿二十歲及二十歲以上者。

(四) 未成年人：凡戶內人口，年齡未滿二十歲者。

(五) 所得收入者：戶內受雇人員個人年收入達15,000元以上者及家庭非公司企業主要負責人或無職業家庭之財產所得及經常性移轉收入負責人。

B. 社會經濟特性——

(一) 農業僱主：農、林、漁、牧、狩獵業等非公司企業之負責人，雇有一人以上之員工，但不包括家屬勞動者。

(二) 農業自營業者：農、林、漁、牧、狩獵業等非公司企業之負責人，除了家屬自力勞動者外，未雇用員工。

(三) 非農業僱主：非農業之非公司企業負責人，雇有一人以上之員工，但不包括家屬勞動者。

- (四) 非農業自營作業者：非農業之非公司企業負責人，除了家屬自力勞動者外，未雇用員工。
 - (五) 農業受雇者：農、林、漁、牧、狩獵業等生產場所之員工均屬之。
 - (六) 非農業經理、管理和專業受雇者：包括專業技術及其相關之勞動者、行政與經理勞動者、店員管理者、運輸與交通管理者、供膳宿服務之經理與負責人、家事及其有關服務之管理者、生產管理者、推銷管理者、政府行政官員等。
 - (七) 非農業文書推銷和服務工作受雇者：非農業之各生產場所與公共行政員工中屬於(1)店員及有關之勞動者(2)推銷勞動者(3)服務勞動者。
 - (八) 非農業體力勞動受雇者：非農業之各生產場所與公共行政受雇人員中屬於(1)生產及其有關之體力勞動者(2)運輸器材操作者(3)勞工。
 - (九) 軍職人員：指服軍職及其他任職軍中或年內被征召軍職六個月以上者。
 - (十) 其他：指家庭中無參加經濟活動者，或居住於團體共同生活之處所者，包括(1)依靠年金、社會捐助等受益生活者(2)依靠財產所得生活者(3)居住團體共同生活處所如醫療救濟院等，其生活主要係依靠政府、企業或團體本身之年金補助等受益者。
- C. 受雇人員報酬——指戶內人員從服務處所所得之全部收入（包括本職與兼職）
- (一) 薪資：指現金收入毛額，包括本俸、專業補助費、工作補助費、工資等，以未扣除受雇人員對社會安全捐贈及所得稅前之毛額計算。
 - (二) 實物折值：以免費或減價供給受雇人員之食物、宿舍、水電、服裝等各項津貼之折值。
 - (三) 其他收入：包括加班值班費、車馬費、年終獎金、工作獎金、不休假獎金、福利金、退休金、撫卹金、教育補助費、生育補助費及結婚補助費等。
- D. 產業主所得：指家庭單位參與非公司企業活動之淨盈餘。
- E. 自用住宅設算淨租金：由自用住宅設算租金扣除折舊費、地價稅、房屋稅、保險費後之餘額。
- F. 財產所得收支
- (一) 利息：指定期及儲蓄存款、債券、貸款、合會以及消費者信用的利息收支。
 - (二) 投資損益：指證券所孳生的股息以及投資的紅利收支。
 - (三) 地租及權益：地租是指純粹土地租金收支；權益則指商標、版權或專利權等無形資產所取得之收入或支付。
 - (四) 其他租金：指房租及其他財產租金之實際租金收支而租金收入須扣除各項稅捐、修繕費、折舊費、保險費等以淨收入計。
- G. 無報酬性經常移轉收入：包括(1)社會安全受益收入(2)社會救助贈與收入(3)非基金性對受雇人員支付之災害補助、遣散費等收入(4)其他經常移轉收入等。分列為從私人、從政府、從企業及從國外等四項。

- H. 無報酬性經常移轉支出：包括(1)直接稅(2)社會安全捐贈支出(3)私人年金淨捐贈(4)對私人非營利機構的經常移轉支出(5)其他經常移轉支出等。分列為對私人、對政府、對企業及對國外等四項。
- I. 資本移轉淨收入：包括(1)戰爭、洪水和其他災難損害之捐贈淨收入(2)家庭非公司企業投資贈與淨收入(3)遺產收入和支出(4)對私人非營利機構之資本淨捐贈。
- J. 基本所得等於受雇人員報酬加產業主所得之總和。
- K. 已分配要素所得等於基本所得加財產所得收入減財產所得支出。
- L. 可支配所得等於已分配要素所得加經常性移轉收入減經常性移轉支出。
- M. 儲蓄等於可支配所得加人壽保險費支出減最終消費支出。
- N. 淨貸出等於儲蓄加資本移轉淨收入加固定資本消耗減固定資產增加毛額，即等於金融性資產淨額減金融性負債淨額。

三、我國臺灣地區家庭收支抽樣調查之辦理

(一) 沿革：我國有系統的辦理家庭收支抽樣調查始自民國五十三年，依其沿革可分為四個時期。

第一期：自民國五十三年至五十九年，為每二年舉辦一次，其抽出率為全體家庭總戶數之千分之一·三至千分之一·六。

第二期：自民國六十一年至六十三年，改為按年辦理，其抽出率提高為千分之一·八。

第三期：自民國六十四年起，仍採按年辦理，其抽出率提高為千分之三。

第四期：自民國六十七年起，仍採按年辦理，其抽出率提高為千分之四。

(二) 調查方法：採訪問調查與記帳調查兩法併行。

1. 訪問調查戶，每年由調查員訪問一次，查詢其全年所得收支主要項目。
2. 記帳調查戶，除接受訪問調查外，每日並根據家庭實際收支逐筆記帳，調查員須按日查檢帳簿，以防記載錯誤與遺漏。
3. 訪問調查，因受記憶誤差與遺漏之限制，較記帳調查之正確性為小，但因實施記帳調查所需人力、經費均較訪問調查為鉅，難以大量實施，故對部份家庭實施二種調查，比較兩種調查結果之關係，以校正全體訪問調查之結果。

四、母體參數推定公式及抽樣誤差測定公式：

(一) 母體平均數推定式：

$$\hat{\bar{Y}} = \sum_h W_h \bar{Y}_h \quad \bar{Y}_h : h \text{ 層母體平均數之不偏推定}$$

$$W_h = \frac{M_h}{M_0} = \frac{M_h}{\sum_h M_h} \quad M_h : h \text{ 層母體戶數}$$

$$\bar{Y}_h = \frac{1}{M_{hi}} \sum_i M_{hi} \frac{\sum_j y_{hij}}{m_{hi}} \quad M_0 = \sum_h M_h : \text{母體總戶數}$$

$$= \frac{1}{\sum M_{hi}} \sum M_{hi} \bar{y}_{hi}$$

n_h : h 層樣本村里數

(二) 變異數測定公式：

M_{hi} : h 層第 i 村里之母體戶數

$$\text{Var}(\hat{Y}) = \sum W_h^2 \text{Var}(\hat{Y}_h)$$

m_{hi} : h 層第 i 村里之樣本戶數

$$\text{Var}(\hat{Y}_h) = \frac{1-f_h}{n_h \left(\frac{\sum M_{hi}}{n_h} \right)^2} \frac{\sum_i \left(M_{hi} \bar{y}_{hi} - \hat{Y}_h \right)^2}{n_h - 1}$$

$m_h = \sum_i m_{hi}$: h 層之樣本戶數

y_{hij} : h 層內第 i 村里第 j 戶之觀察值

$$+ \frac{f_h(1-g_h)}{m_h \sum M_{hi}} \sum_i M_{hi} S_{hi}^2$$

f_h : h 層村里之抽出率 $\left(\frac{n_h}{N_h} \right)$

$$\hat{Y}_h = \frac{\sum_i M_{hi} \bar{y}_{hi}}{n_h}$$

g_h : h 層戶之抽出率 $\left(\frac{m_h}{\sum M_{hi}} \right)$

$$S_{hi}^2 = \frac{\sum_j (y_{hij} - \bar{y}_{hi})^2}{m_{hi} - 1}$$

\hat{Y}_h : h 層母體平均每村里總數之不偏推定量

五、抽樣誤差測定結果：

經由調查資料推算母體統計量乃調查之目的，一般均以樣本平均數作為母體平均數之不偏估計量，惟調查資料受抽樣之影響，誤差發生在所難免，特計算抽樣誤差（變異數）以資說明。

本次調查平均每戶全年可支配所得收入達233,112元，其變異係數為1.72%，在5%顯著水準（即可信賴度為95%）下，臺灣地區平均每戶全年可支配所得介於225,272元至240,952元之間。（即 $\bar{Y} \pm 1.96 \sigma_{\bar{Y}}$ ）。

平均每戶全年最終消費支出達179,687元，其變異係數為1.52%，同樣在5%顯著水準下臺灣地區平均每戶全年最終消費支出介於174,334元至185,040元之間。（參見表一）

表一、平均每戶家庭人數、可支配所得及最終消費支出之變異係數

民國六十九年

| | 戶內家庭人數 (人) | 可支配所得 (元) | 最終消費支出 (元) |
|-----------------------------------|--------------------------|---------------------------|---------------------------|
| 平均每戶全年 (\bar{Y}) | 4.84 | 233 112 | 179 687 |
| 變異數 $(V(\bar{Y}))$ | 0.0102 | 1.6×10^7 | 0.7457×10^7 |
| 標準差 $(\sigma_{\bar{Y}})$ | 0.101 | 4 000 | 2 731 |
| 變異係數 $(\sigma_{\bar{Y}}/\bar{Y})$ | 2.09% | 1.72% | 1.52% |
| 95%之信賴區間 | $4.84\% \pm 1.96(0.101)$ | $233 112 \pm 1.96(4 000)$ | $179 687 \pm 1.96(2 731)$ |

第二章 台灣地區個人所得分配狀況

壹、台灣地區個人所得分配之變動

一、我國臺灣地區個人所得分配按戶數五等分觀察：根據歷年個人所得調查，將全體家庭戶數依所得收入大小順序，由小而大，分為五等分，以觀察各組所得之變動。

(一)第一等分位所得占個人所得總額之比率，民國五十三年僅為7.71%，以後逐漸升高，至六十七年為8.89%，六十八年為8.64%，六十九年升為8.82%。（參見表二）

(二)第五等分位所得占個人所得總額之比率，民國五十三年高達41.07%，幾占個人所得總額之半，五十五年為41.45%，以後逐年下降，至六十七年降為37.17%，六十八為37.52%，六十九年又降為36.80%。

(三)第五分位所得對第一分位所得之比較：民國五十三年第五分位所得為第一分位所得的5.33倍，以後逐年下降，至六十五年降為4.18倍，六十六年為4.21倍，六十七年降為4.18倍，六十八年升為4.34倍，六十九年降為4.17倍。

不過此種前後數年間倍數呈微小之升降，常受樣本誤差或其他偶然因素影響所致，並不足顯示該年所得差距已有擴大或縮短，從長期觀察，五十三年至六十五年第一分位（即最低所得組）所得所占比率逐漸升高，第五分位（即最高所得組）所得所占比率逐漸下降，兩相對照，可知臺灣地區之所得分配日趨均等，且呈現穩定狀態。若從吉尼係數觀察，五十五年之吉尼係數為0.36，至六十五年降為0.31，六十五年至六十九年均維持在0.31左右變動，顯示我國所得分配狀況已趨穩定。

表二、個人所得按戶數五等分位之分配

單位：%

| 戶數五等分位 | 五十三年 | 五十五年 | 五十七年 | 五十九年 | 六十一年 | 六十三年 | 六十五年 | 六十七年 | 六十八年 | 六十九年 |
|-----------------|-------|-------|-------|-------|-------|-------|-------|-------|-------|-------|
| 1 (最低所得組) | 7.71 | 7.90 | 7.84 | 8.44 | 8.60 | 8.84 | 8.91 | 8.89 | 8.64 | 8.82 |
| 2 | 12.57 | 12.45 | 12.22 | 13.27 | 13.25 | 13.49 | 13.64 | 13.71 | 13.68 | 13.90 |
| 3 | 16.62 | 16.19 | 16.25 | 17.09 | 17.06 | 16.99 | 17.48 | 17.53 | 17.48 | 17.70 |
| 4 | 22.03 | 22.01 | 22.32 | 22.51 | 22.48 | 22.05 | 22.71 | 22.70 | 22.68 | 22.78 |
| 5 (最高所得組) | 41.07 | 41.45 | 41.37 | 38.69 | 38.61 | 38.63 | 37.26 | 37.17 | 37.52 | 36.80 |
| 第五等分位等於第一等分位之倍數 | 5.33 | 5.25 | 5.28 | 4.58 | 4.49 | 4.37 | 4.18 | 4.18 | 4.34 | 4.17 |

二、臺灣地區個人所得結構之變動：個人所得毛額包括薪資所得、財產所得、混合所得及移轉所得，五十三年個人所得來自薪資所得占42.81%，其後逐年增加，至六十九年升達61.35%，來自財產所得所占比率亦由五十三年之8.32%，升為六十九年之12.43%，來自混合所得所

占比率，則自五十三年之44.67%逐漸下降，至六十九年降為21.88%，至於來自移轉所得所占比率，則在4%至6%之間變動。（參見表三）

表三、個人所得毛額來源結構之變動

單位：%

| | 合 計 | 薪 資 所 得 | 財 產 所 得 | 混 合 所 得 | 移 轉 所 得 |
|---------|--------|---------|---------|---------|---------|
| 五 十 三 年 | 100.00 | 42.81 | 8.32 | 44.67 | 4.20 |
| 五 十 五 年 | 100.00 | 47.22 | 8.62 | 39.08 | 5.09 |
| 五 十 七 年 | 100.00 | 49.01 | 11.11 | 34.12 | 5.76 |
| 五 十 九 年 | 100.00 | 54.32 | 10.24 | 29.70 | 5.74 |
| 六 十 一 年 | 100.00 | 58.44 | 10.48 | 26.50 | 4.58 |
| 六 十 三 年 | 100.00 | 58.91 | 10.68 | 25.69 | 4.72 |
| 六 十 五 年 | 100.00 | 60.42 | 9.27 | 24.80 | 5.51 |
| 六 十 六 年 | 100.00 | 58.87 | 12.00 | 24.01 | 5.12 |
| 六 十 七 年 | 100.00 | 60.85 | 12.05 | 22.43 | 4.67 |
| 六 十 八 年 | 100.00 | 59.46 | 12.35 | 23.66 | 4.53 |
| 六 十 九 年 | 100.00 | 61.35 | 12.43 | 21.38 | 4.34 |

財產所得收入多者，每成爲高所得家庭，財產所得增加愈速，個人所得分配即愈趨不均。而主要賴薪資所得收入者，多是低所得家庭，故薪資所得（含薪金、工資、福利等項），增加愈速，將促成所得分配愈趨均等，十餘年來，我國臺灣地區個人所得，隨經濟快速成長而逐年增加，惟以薪資所得之增加幅度遠較財產所得之增加爲大，爲促成所得分配漸趨均等主要原因。

我國臺灣地區以往由於勞動密集工業迅速發展，大量吸收低所得家庭的剩餘勞動者（即失業或隱藏性失業之勞動者），平均工資水準雖低，惟就業量擴大迅速，以致各年薪資所得增加遠較財產所得之增加爲速，低收入家庭所得之增加遂較高收入家庭快，使貧富差距逐漸縮短，惟未來經濟發展將邁向資本密集及技術密集工業，大資本企業之經營勢不可免，財產所得之增加將轉趨快速，必須防止資本與財產之過度集中，以免影響所得分配均等趨勢之持續發展。

三、臺灣地區個人所得分配按都市化程度別比較

(一)個人所得分配與人口狀況：六十九年人口分佈情況，都市地區人口占全人口之 49.64%，較六十八年提高0.79個百分點，而城鎮地區增加0.52個百分點，鄉村地區減少1.31個百分點，顯示鄉村地區人口移向都市地區，同時所得亦從鄉村地區集中城鎮地區與都市地區，鄉村地區之所得分布率降低0.73個百分點。（參見表四）

表四、都市化程度地區別人口與個人所得分布變動之比較

單位：%

| | 人 口 | | 個 人 所 得 | |
|---------|---------|---------|---------|---------|
| | 六 十 八 年 | 六 十 九 年 | 六 十 八 年 | 六 十 九 年 |
| 全 體 家 庭 | 100.00 | 100.00 | 100.00 | 100.00 |
| 都 市 地 區 | 48.85 | 49.64 | 58.67 | 59.02 |
| 城 鎮 地 區 | 20.19 | 20.71 | 18.15 | 18.53 |
| 鄉 村 地 區 | 30.96 | 29.65 | 23.18 | 22.45 |

(一)平均每戶所得：六十九年都市地區家庭平均每戶所得為263,409元，城鎮地區為221,429元，鄉村地區為185,177元，城鎮地區平均每戶所得為都市地區之0.84倍，較六十八年之0.85降低，而鄉村地區為都市地區0.70倍，較六十八年之0.71微降，說明都市地區平均每戶所得增加率最速，而以城鎮地區為較緩。(參見表五)

表五、都市化程度地區別平均每戶所得變動之比較

| | 六 十 八 年 | 六 十 九 年 | 年 增 率 |
|-----------------|----------|----------|--------|
| 全 體 家 庭 | 188 407元 | 233 112元 | 23.73% |
| 都 市 地 區 | 212 091元 | 263 409元 | 24.20% |
| 城 鎮 地 區 | 180 919元 | 221 429元 | 22.39% |
| 鄉 村 地 區 | 150 694元 | 185 177元 | 22.88% |
| 城鎮與都市比較(都市=100) | 85.30 | 84.06 | — |
| 鄉村與都市比較(都市=100) | 71.05 | 70.30 | — |

(二)平均每人所得：六十九年都市地區平均每人所得為57,139元，城鎮地區為42,996元，鄉村地區為36,381元；城鎮地區為都市地區之0.75倍，比六十八略高，而鄉村地區為都市地區之0.64倍，亦較六十八年之0.62為高，顯示城鎮地區與鄉村地區平均每人所得增加較快，都市地區則較慢。(參見表六)

表六、都市化程度地區別平均每人所得變動之比較

| | 六 十 八 年 | 六 十 九 年 | 年 增 率 |
|-----------------|---------|---------|--------|
| 全 體 家 庭 | 38 687元 | 48 164元 | 24.50% |
| 都 市 地 區 | 46 409元 | 57 139元 | 23.12% |
| 城 鎮 地 區 | 34 725元 | 42 996元 | 23.82% |
| 鄉 村 地 區 | 28 924元 | 36 381元 | 25.78% |
| 城鎮與都市比較(都市=100) | 74.82 | 75.25 | — |
| 鄉村與都市比較(都市=100) | 62.32 | 63.67 | — |

(三)個人所得分配均等狀況比較：各地區家庭依所得大小按戶數五等分位分，最高所得層對最低所得層之倍數，都市地區為3.79倍，城鎮地區為3.84倍，鄉村地區則為4.20倍。(參見表七)

表七、都市化程度地區別個人所得分配均等狀況變動之比較

| | 最高所得層等於最低所得層之倍數 | | 吉 尼 係 數 | |
|---------|-----------------|---------|---------|---------|
| | 六 十 八 年 | 六 十 九 年 | 六 十 八 年 | 六 十 九 年 |
| 全 體 家 庭 | 4.34 | 4.17 | 0.312 | 0.303 |
| 都 市 地 區 | 3.84 | 3.79 | 0.292 | 0.288 |
| 城 鎮 地 區 | 4.01 | 3.84 | 0.301 | 0.285 |
| 鄉 村 地 區 | 4.60 | 4.20 | 0.317 | 0.300 |

四、臺灣地區個人所得分配按農家與非農家比較—

(一)平均每戶所得：六十九年農家平均每戶所得為198,523元，非農家平均每戶所得為243,389元，農家所得為非農家的0.82倍，較六十八年之0.80倍略為升高。

表八、農家與非農家平均每戶所得之比較

| | 六 十 八 年 | 六 十 九 年 | 年 增 率 |
|--------------------|----------|----------|--------|
| 全 體 家 庭 | 188 407元 | 233 112元 | 23.73% |
| 農 家 | 157 797元 | 198 523元 | 25.81% |
| 非 農 家 | 198 027元 | 243 389元 | 22.91% |
| 農家與非農家比較 (非農家=100) | 79.68 | 81.57 | — |

(二)平均每人所得：六十九年農家平均每人所得為35,199元，非農家平均每人所得為52,682元。農家為非農家的0.67倍，較六十八年之0.64倍為高，其原因乃農家所得成長較快之故。

表九、農家與非農家平均每人所得之比較

| | 六 十 八 年 | 六 十 九 年 | 年 增 率 |
|--------------------|---------|---------|--------|
| 全 體 家 庭 | 38 687元 | 48 164元 | 24.50% |
| 農 家 | 27 684元 | 35 199元 | 27.15% |
| 非 農 家 | 42 956元 | 52 682元 | 22.64% |
| 農家與非農家比較 (非農家=100) | 64.45 | 66.81 | — |

(三)從長期變運動勢觀察—

1.五十三年至五十九年，非農家平均每人所得增加71.24%，農家所得只增加35.36%，非農家所得之成長較農家為速，所得差距隨年擴大，至五十九年達最高峯，（農家平均每人所得為非農家的0.56倍）五十九年至六十五年農家所得成長轉為快速，成長率高過非農家。六十六年，農家所得成長又轉較緩慢，僅為 9.59%，而非農家則達17.99%，至六十九年，由於農家來自兼業所得增加快速，致農家所得成長 27.15% 較非農家成長 22.64%為高。

2.五十九年至六十九年，農家所得增加606.24%，而非農家所得只增加490.27%。所得差距遂轉為逐漸縮小，主要由於工業發展快速，就業機會增加，農家失業人口逐漸轉為充分就業，農家來自農場以外的所得收入快速增加所致。

圖一 歷年農家與非農家平均每人可支配所得之變動

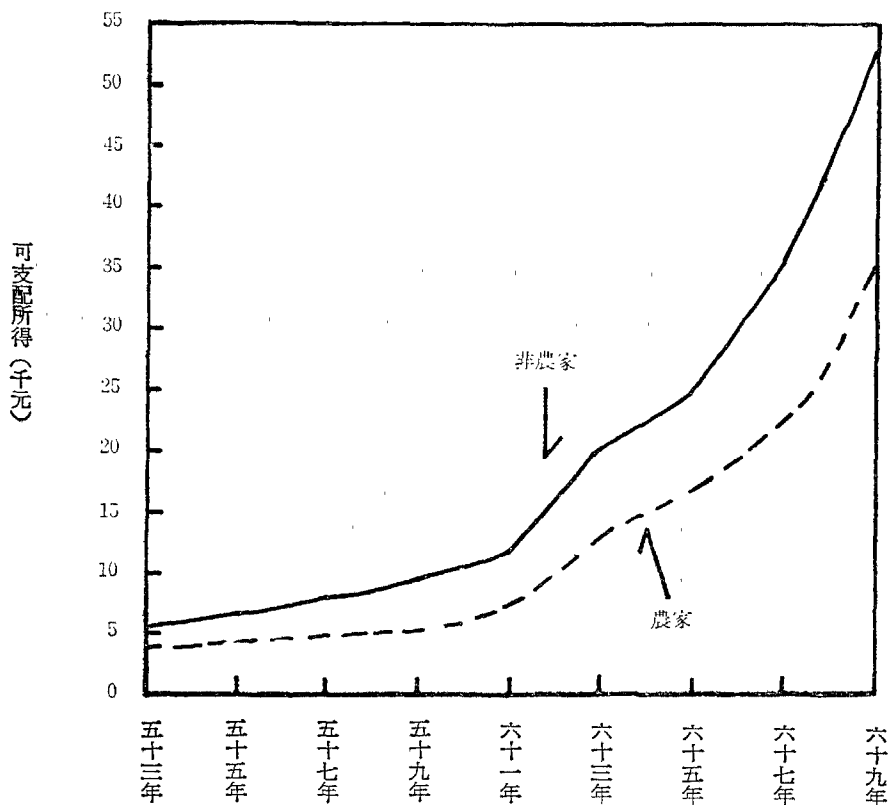

(四)過去農家所得主要來自農家經營之混合所得，而非農家所得則以薪資所得為主，然由於農村工業逐漸發展，農家薪資所得逐年提高，從六十六年起農家之薪資所得反較混合所得為高。

表十、農家與非農家所得結構變動之比較

| | 農 家 | | 非 農 家 | |
|---------|----------|----------|----------|----------|
| | 六十八年 (%) | 六十九年 (%) | 六十八年 (%) | 六十九年 (%) |
| 合 計 | 100.00 | 100.00 | 100.00 | 100.00 |
| 薪 資 所 得 | 51.31 | 50.66 | 61.44 | 63.87 |
| 財 產 所 得 | 9.38 | 10.39 | 13.06 | 12.92 |
| 混 合 所 得 | 34.27 | 34.28 | 21.09 | 18.95 |
| 移 轉 所 得 | 5.04 | 4.67 | 4.41 | 4.25 |

(五)農家與非農家所得分配均等程度比較：六十九年農家與非農家所得各依戶數五等分位分，第五等分位（最高所得組）家庭所得為第一等分位（最低所得組）家庭所得之倍數，農家

為4.16倍，非農家為4.04倍，顯示農家所得分均配等程度較非農家略差。

五、消費型態因個人所得水準不同而異：消費型態每隨所得水準之變動而變動，低所得家庭如第一等分位其消費支出大部份用於飲食，高所得家庭其消費支出大部份用於衣着、居住、交通、娛樂等方面，根據六十九年調查資料，飲食費在第一等分位所占比率高達 48.00%，然後隨所得水準提高，其所占比率逐漸下降，至最高所得家庭即第五等分位降為 34.57%；衣着費所占比率則由第一等分位占5.63%，至第五等分位升達7.89%；居住費所占比率由26.10%升為29.45%；交通費所占比率由5.12%升為 8.00%；育樂費所占比率由10.40%升為13.98%；雜項支出所占比率亦由4.75%升為6.11%。

表十一、六十九年個人消費支出結構依可支配所得按戶數五等分位分

單位：%

| 戶數五等分位組 | 合計 | 飲食 | 衣著 | 居住 | 交通 | 育樂 | 雜項 |
|-----------|--------|-------|------|-------|------|-------|------|
| 1 (最低所得組) | 100.00 | 48.00 | 5.63 | 26.10 | 5.12 | 10.40 | 4.75 |
| 2 | 100.00 | 45.25 | 6.22 | 27.07 | 5.74 | 10.91 | 4.81 |
| 3 | 100.00 | 42.45 | 6.79 | 28.06 | 6.18 | 11.53 | 4.99 |
| 4 | 100.00 | 39.87 | 7.20 | 28.41 | 6.61 | 12.73 | 5.18 |
| 5 (最高所得組) | 100.00 | 34.57 | 7.89 | 29.45 | 8.00 | 13.98 | 6.11 |
| 平均 | 100.00 | 40.35 | 7.02 | 28.23 | 6.68 | 12.38 | 5.34 |

六、結論

(一)一般國家通常採用吉尼係數作為測量所得分配均等程度之指標，臺灣地區個人所得分配年趨均等，吉尼係數不斷下降，至六十五年降達0.307，六十五年至六十九年則在 0.31左右變動，顯示我國個人所得分配狀況已趨穩定。

(二)臺灣地區個人所得分配按都市化程度觀察，愈是僻壤地區就業愈困難，所得差距愈大，若能一面鼓勵新興企業建廠於鄉村，吸收偏遠地區未充分就業人口，使低收入家庭獲得充分就業，一面加強職業技能訓練，並鼓勵從事低效率之工作者轉業，使非技術性人員轉為技術人員，無論整體或部門間所得分配不均趨勢，方可獲繼續改善。

貳、六十九年台灣地區個人分配狀況

一、家庭概況：

(一)家庭戶數分配狀況——六十九年臺灣地區年中家庭戶數3,675,323戶，較上年增加4.37%，與歷年增加率比較，六十八年為4.50%，六十七年為3.77%，六十六年為4.18%，六十五

年為3.52%，六十四年為3.37%，六十三年為3.14%。（參見表十二）

1.按都市化程度地區別分——位於都市地區之家庭1,919,768戶，占總戶數之52.23%為最多，位於鄉村地區之家庭1,038,720戶，占28.26%次之，位於城鎮地區之家庭716,835戶，占19.51%為最少。（參見圖二）

圖二 家庭戶數按都市化程度地區別之分配

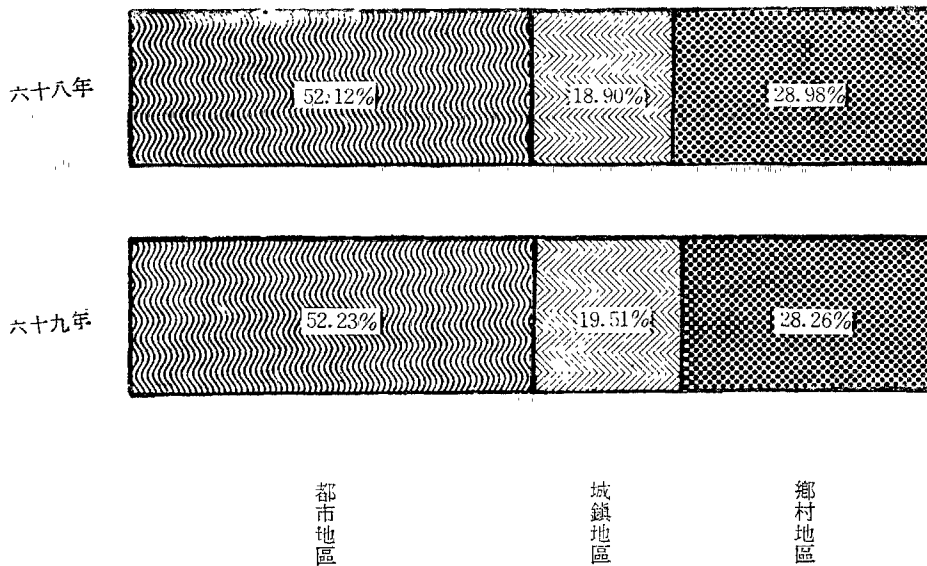

2.按農家、非農家分——六十九年臺灣地區農家841,912戶，占總戶數之22.91%，非農家2,833,411戶，占總戶數之77.09%，非農家為農家的3.37倍。若與上年比較，非農家增加5.74%，而農家減少1%。

3.按經濟戶長性別分——戶長為男性之戶數高達3,421,010戶，占總戶數之93.08%，戶長為女性之戶數祇有254,313戶，約為男性戶長戶數的7.43%。

4.按經濟戶長社會經濟特性分——以非農業體力勞動者家庭999,568戶為最多，占總戶數之27.20%，文書推銷及服務工作者家庭794,396戶，占21.61%次之，非農業自營作業者家庭572,404戶，占15.57%再次之，而以農業雇主家庭4,513戶，占0.12%為最低。

（參見圖三）

圖三 家庭戶數按經濟戶長社會經濟特性別分

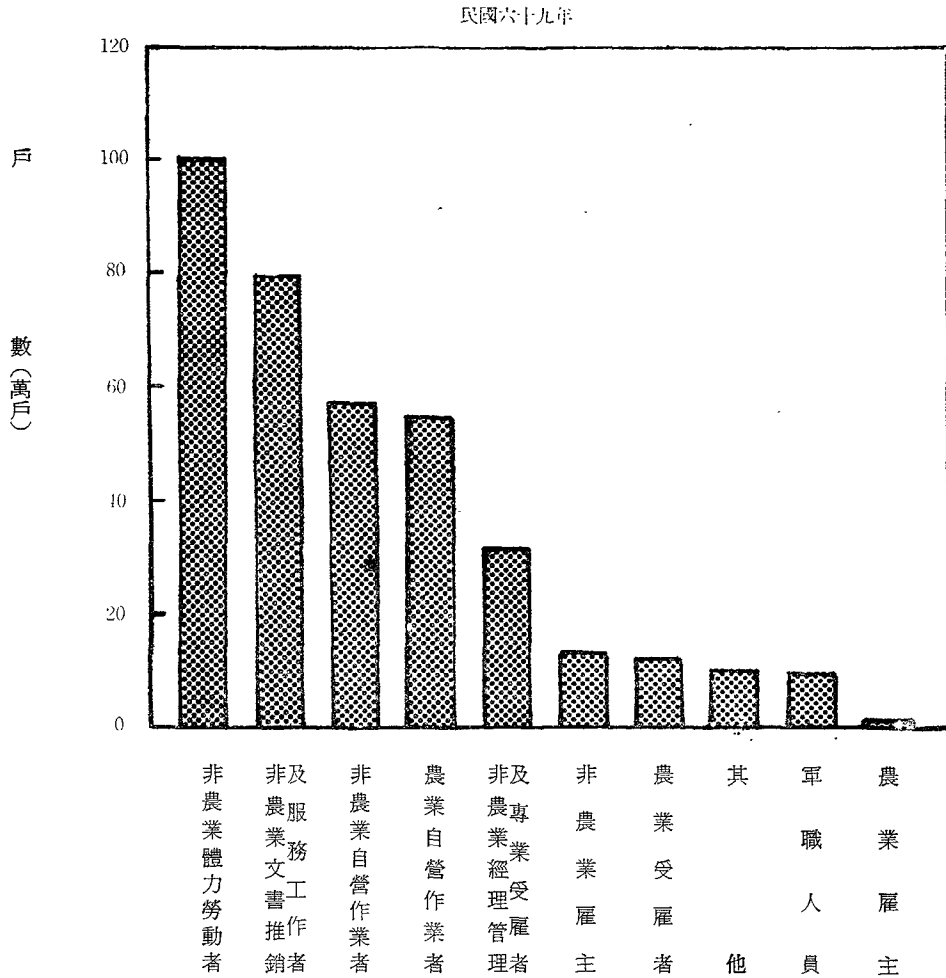

5.按經濟戶長年齡組別分類——由15歲起，以5歲為組距共分十一組，其中以30~34歲組之家庭568,853戶為最多，占15.48%，35~39歲組之家庭 521,972戶占14.20%次之，40~44歲組之家庭480,313戶占13.51%再次之，餘依次為25~29歲組之家庭478,382戶占13.01%，45~49歲組之家庭475,208戶占12.93%，50~54歲組之家庭444,959戶占12.11%，而以未滿20歲組之家庭27,418戶占 0.75%為最少。（參見圖四）

圖四 家庭戶數按經濟戶長年齡組別分

民國六十九年

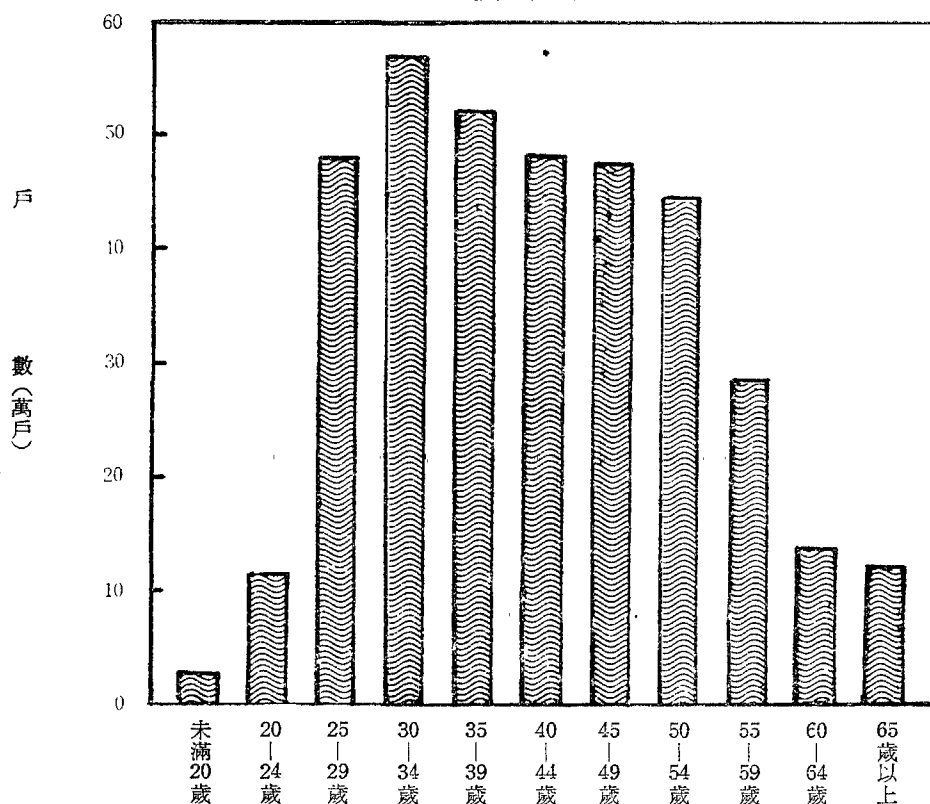

(-)戶內人口數——六十九年臺灣地區家庭平均戶內人口數為4.84人，較六十八年4.87人減少0.03人，其中成年人2.61人較六十八年增加0.02人，未成年人2.23人較六十八年少0.05人。若按農家、非農家比較，農家平均每戶5.64人，非農家平均每戶4.61人，農家戶內人口數較非農家多1.03人。歷年兩者差額比較，五十三年2.11人，五十七年 1.29人，六十一年1.22人，六十二年1.20人，六十三年1.18人，六十四年1.03人，六十五年1.14人，六十六年為1.23人，六十七為1.16人，六十八年為1.09人。(參見表十二)

表十二、歷年年中戶數、戶內人數與就業人數之變動

單位：人

| 年 別 | 戶 數 (戶) | 平 均 每 戶 人 口 數 | | | 平 均 每 戶 就 業 人 數 | | |
|-----|-----------|---------------|------|-------|-----------------|------|-------|
| | | 合 計 | 農 家 | 非 農 家 | 合 計 | 農 家 | 非 農 家 |
| 53年 | 2 151 847 | 5.61 | 7.67 | 5.56 | ... | ... | ... |
| 55年 | 2 281 035 | 5.86 | 7.17 | 5.27 | 2.00 | 3.30 | 1.42 |
| 57年 | 2 372 616 | 5.83 | 6.72 | 5.43 | 2.11 | 3.07 | 1.66 |
| 59年 | 2 580 986 | 5.85 | 6.62 | 5.51 | 2.14 | 3.10 | 1.71 |
| 60年 | 2 660 587 | 5.67 | 6.60 | 5.39 | 1.96 | 3.07 | 1.62 |
| 61年 | 2 742 040 | 5.59 | 6.50 | 5.28 | 1.97 | 2.98 | 1.62 |
| 62年 | 2 823 936 | 5.47 | 6.37 | 5.17 | 2.03 | 2.96 | 1.71 |
| 63年 | 2 912 705 | 5.38 | 6.29 | 5.11 | 1.89 | 2.93 | 1.61 |
| 64年 | 3 010 905 | 5.27 | 6.03 | 5.00 | 1.96 | 2.85 | 1.64 |
| 65年 | 3 117 027 | 5.24 | 6.09 | 4.95 | 1.92 | 2.90 | 1.58 |
| 66年 | 3 247 399 | 5.06 | 5.99 | 4.76 | 1.89 | 2.89 | 1.57 |
| 67年 | 3 369 865 | 4.92 | 5.81 | 4.65 | 1.89 | 2.88 | 1.59 |
| 68年 | 3 521 604 | 4.87 | 5.70 | 4.61 | 1.93 | 2.23 | 1.55 |
| 69年 | 3 675 323 | 4.84 | 5.64 | 4.61 | 1.93 | 2.98 | 1.61 |

按經濟戶長年齡組別分類，得各年齡組別戶內平均人口數，除戶長年齡為24歲以下情況較為特殊，略而不計，其餘戶長年齡各組戶內平均人口數則隨着戶長年齡之增長而增加，至40~44歲組達到頂峯，平均每戶5.51人，此後戶內人數則隨戶長年齡之增加而減少，由此趨勢看出戶口組成的變化合乎自然趨勢，由25歲起隨着年齡的增加而結婚生兒育女，戶內人口跟着增加，至40歲左右達最高峯，此後因兒女長大而脫離家庭獨立生活，戶內人口就逐漸下降，而趨向終結。

若以家庭大小別分，以戶內人口數為五人者最多，共有854,647戶，占總戶數的23.25%，四人者735,679戶次之，占20.02%，六人者604,931戶再次之，占16.46%，四人至六人者合占59.73%。與歷年比較，四人至六人之家庭所占比率五十九年為50.22%，六十一年為54.22%，六十三年升為59.18%，六十五年升為59.25%，六十七年再升為61.08%，六十八年略降為59.77%，六十九年降為59.73%，顯示小家庭占多數。（參見表十三）

表十三、歷年家庭戶數按家庭大小別之變動

單位：%

| | 合 計 | 一個人 | 二個人 | 三個人 | 四個人 | 五個人 | 六個人 | 七個人 | 八個人 | 九個人 | 十個人 | 十一個 五個人 | 十二個 以上 |
|------|--------|------|------|-------|-------|-------|-------|-------|------|------|------|------------|-----------|
| 59 年 | 100.00 | 2.55 | 4.75 | 8.40 | 12.66 | 18.13 | 19.43 | 14.58 | 8.38 | 4.25 | 2.54 | 3.61 | 0.72 |
| 61 年 | 100.00 | 3.33 | 4.15 | 9.28 | 13.73 | 21.23 | 19.26 | 12.57 | 7.62 | 3.89 | 2.04 | 2.59 | 0.31 |
| 63 年 | 100.00 | 3.18 | 5.00 | 9.07 | 17.39 | 23.02 | 18.77 | 10.54 | 6.26 | 3.13 | 1.38 | 2.00 | 0.26 |
| 65 年 | 100.00 | 3.17 | 5.44 | 9.52 | 17.70 | 22.79 | 18.76 | 10.79 | 5.67 | 2.83 | 1.53 | 1.62 | 0.18 |
| 66 年 | 100.00 | 3.39 | 6.17 | 11.42 | 19.15 | 22.71 | 17.64 | 9.51 | 4.93 | 2.10 | 1.17 | 1.63 | 0.18 |
| 67 年 | 100.00 | 3.77 | 6.44 | 11.70 | 20.27 | 24.02 | 16.79 | 8.56 | 4.12 | 1.77 | 1.04 | 1.40 | 0.12 |
| 68 年 | 100.00 | 3.92 | 7.46 | 11.87 | 19.82 | 23.25 | 16.70 | 8.76 | 4.08 | 1.86 | 0.99 | 1.13 | 0.16 |
| 69 年 | 100.00 | 3.87 | 7.28 | 12.51 | 20.02 | 23.25 | 16.46 | 8.54 | 3.92 | 1.87 | 1.15 | 1.01 | 0.12 |

(三)戶內就業人數——六十九年平均每戶就業人數為1.93人，占戶內人口數的39.88%，比上年升高，六十九年農家就業人口數2.98人，占戶內人口數的52.84%，非農家就業人口數1.61人，占戶內人口數34.85%。（參見表十二）

按都市化程度地區別觀察，都市地區家庭平均每戶就業人數為1.62人，占戶內人口數的35.14%，城鎮地區家庭平均每戶就業人數為2.10人，占戶內人口數的40.78%，鄉村地區家庭平均每戶就業人數為2.37人，占戶內人口數的46.56%，平均每戶就業人口數隨都市化程度高而遞減，係因偏僻地區大多為農家之故。

按經濟戶長社會經濟特性分，以農業自營作業者家庭平均就業人數2.92人為最高，農業雇主家庭2.05人次之，農業受雇者家庭2.02人再次之，而以軍職人員家庭1.50人為最少。

(四)所得收入者人數及其扶養人口——六十九年台灣地區所得收入者人數達 6,375,376 人，平均每戶 1.73 人，占戶內人口數的 35.74%，占戶內就業人數的 89.64%，按經濟戶長社會經濟特性分，以農業自營作業者家庭平均每戶所得收入者 2.09 人為最高，農業受雇者家庭平均每戶 1.96 人次之，其次為非農業體力勞動者平均每戶 1.82 人。

若按所得收入者人數分類，有一個所得收入者之家庭為 1,882,504 戶，占總戶數的 51.22% 為最高，二個所得收入者有 1,183,586 戶，占 32.21%，三個所得收入者有 394,021 戶，占 10.72%，四個所得收入者有 150,814 戶，占 4.10%，五個所得收入者有 49,213 戶，占 1.34%，六個及六個以上所得收入者有 15,185 戶，占 0.41%。

六十九年台灣地區平均每一所得收入者扶養人口數為 2.80 人，若按戶內所得收入者人數分類，則平均每一所得收入者扶養人口數隨着戶內所得收入者人數的增加而遞減，一個所得收入者之家庭平均扶養人口數為 4.20 人，二個所得收入者之家庭平均扶養人口數為 2.47 人，三個所得收入者之家庭平均扶養人口數為 2.04 人，四個所得收入者之家庭平均扶養人口數為 1.79 人，五個所得收入者之家庭平均扶養人口數為 1.68 人，六個及六個以上所得收入者之家庭平均扶養人口數為 1.62 人。

二、個人所得分配：

個人所得係指全地區內家庭所得收入總額，其主要來源為薪資所得，財產所得及移轉所得等收入，亦即家庭部門擁有之生產要素從事於經濟活動而取得之要素報酬，再加上移轉所得。而通稱之個人可支配所得為個人所得總額扣減直接稅及移轉支出後之餘額，茲分述如下：

(一)已分配要素所得——六十九年台灣地區個人已分配要素所得達 875,549 百萬元，較上年增加 29.60%，平均每戶已分配要素所得為 238,224 元，較上年增加 24.18%，平均每人已分配要素所得為 49,220 元，較上年增加 24.96%。

(二)可支配所得——六十九年台灣地區個人可支配所得總額達 856,760 百萬元，較上年增加 29.13%。若以都市化程度地區別來比較，以來自都市地區者為最多，達 505,685 百萬元，占 59.02%，較人口分配率 49.64% 高出甚多，來自城鎮地區者 158,728 百萬元，占 18.53%，較人口分配率 20.71% 略低，來自鄉村地區者 192,347 百萬元，占 22.45%，較人口分配率 29.65% 偏低甚多。

六十九年平均每戶可支配所得為 233,112 元，較上年增加 23.73%。若除去物價變動因素後，以六十五年幣值計算，則六十九年平均每戶實質可支配所得為 161,592 元，較上年增加 6.14%，較五十三年增加 151.79%。（參見表十四）

表十四、個人可支配所得之變動

| 年 別 | 按 當 年 幣 值 計 算 | | | 按 六 十 五 年 幣 值 計 算 | | |
|------|---------------|------------------|--------------------|-------------------|------------------|--------------------|
| | 可支配所得 (千元) | 平均 每 戶 可 支 配 所 得 | | 可支配所得 (千元) | 平均 每 戶 可 支 配 所 得 | |
| | | 金 額 (元) | 定 基 指 數 65年=100 | | 金 額 (元) | 定 基 指 數 65年=100 |
| 53 年 | 61 523 840 | 28 591 | 24.58 | 138 100 651 | 64 177 | 55.18 |
| 55 年 | 73 011 829 | 32 003 | 27.52 | 160 571 430 | 70 383 | 60.52 |
| 57 年 | 91 378 380 | 38 514 | 33.12 | 180 091 407 | 75 905 | 65.27 |
| 59 年 | 114 818 620 | 44 486 | 38.25 | 205 510 328 | 79 624 | 68.47 |
| 60 年 | 133 774 927 | 50 280 | 43.23 | 232 328 807 | 87 322 | 75.09 |
| 61 年 | 157 694 337 | 57 510 | 49.45 | 258 769 834 | 94 372 | 81.15 |
| 62 年 | 200 652 428 | 71 054 | 61.10 | 286 605 382 | 101 491 | 87.27 |
| 63 年 | 270 338 856 | 92 813 | 79.81 | 291 974 140 | 100 240 | 86.19 |
| 64 年 | 306 580 045 | 101 821 | 87.55 | 323 601 483 | 107 474 | 92.41 |
| 65 年 | 362 501 370 | 116 297 | 100.00 | 362 501 370 | 116 297 | 100.00 |
| 66 年 | 424 856 240 | 130 830 | 112.50 | 400 203 693 | 123 239 | 105.97 |
| 67 年 | 524 811 050 | 155 737 | 133.91 | 472 037 282 | 140 076 | 120.45 |
| 68 年 | 663 495 949 | 188 407 | 162.01 | 536 158 343 | 152 248 | 130.91 |
| 69 年 | 856 760 116 | 233 112 | 200.45 | 593 899 983 | 161 592 | 138.95 |

圖五 歷年平均每戶可支配所得之變動

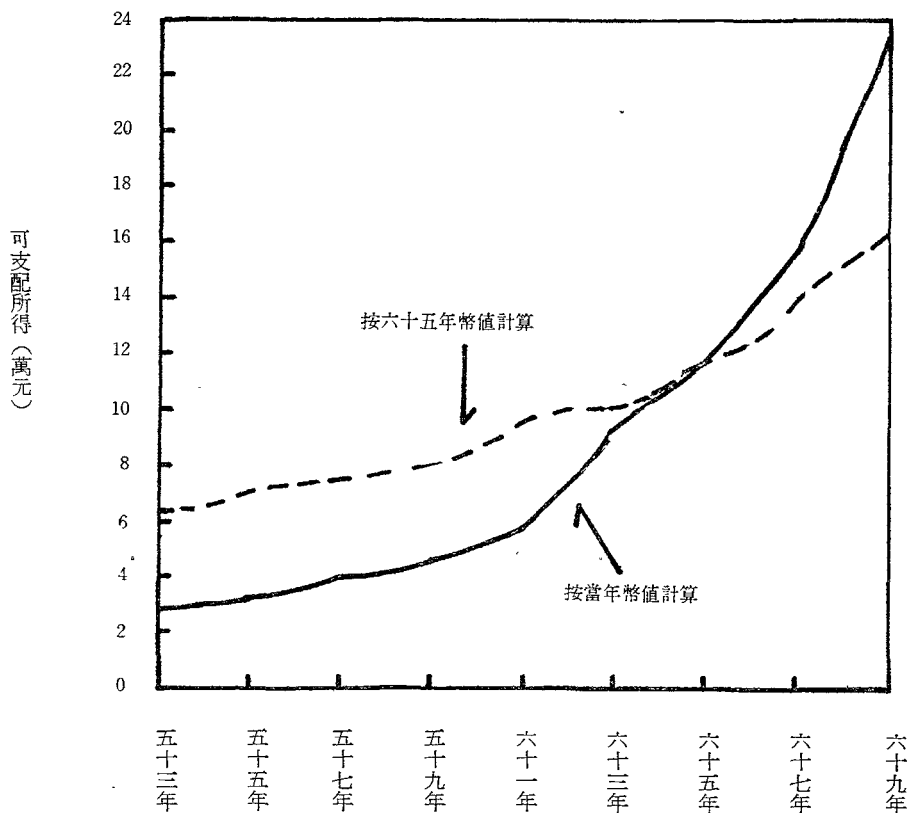

- 1.按農家與非農家別比較——六十九年平均每戶可支配所得，農家 198,523 元，非農家 243,389元，農家為非農家之0.82倍。
- 2.按都市化程度地區別比較——六十九年平均每戶可支配所得，都市地區家庭 263,409 元為最高，城鎮地區家庭221,429元次之，鄉村地區家庭185,177元為最低。都市地區家庭每戶所得為城鎮地區家庭之1.19倍，為鄉村地區家庭之1.42倍。
- 3.按經濟戶長社會經濟特性別比較——六十九年平均每戶可支配所得以非農業經理管理及專業受雇者家庭為最高達356,348元，非農業雇主家庭354,389元次之，文書推銷及服務工作者家庭255,101元再次之。（參見圖六）

圖六 平均每戶可支配所得按經濟戶長社會經濟特性別之比較

民國六十九年

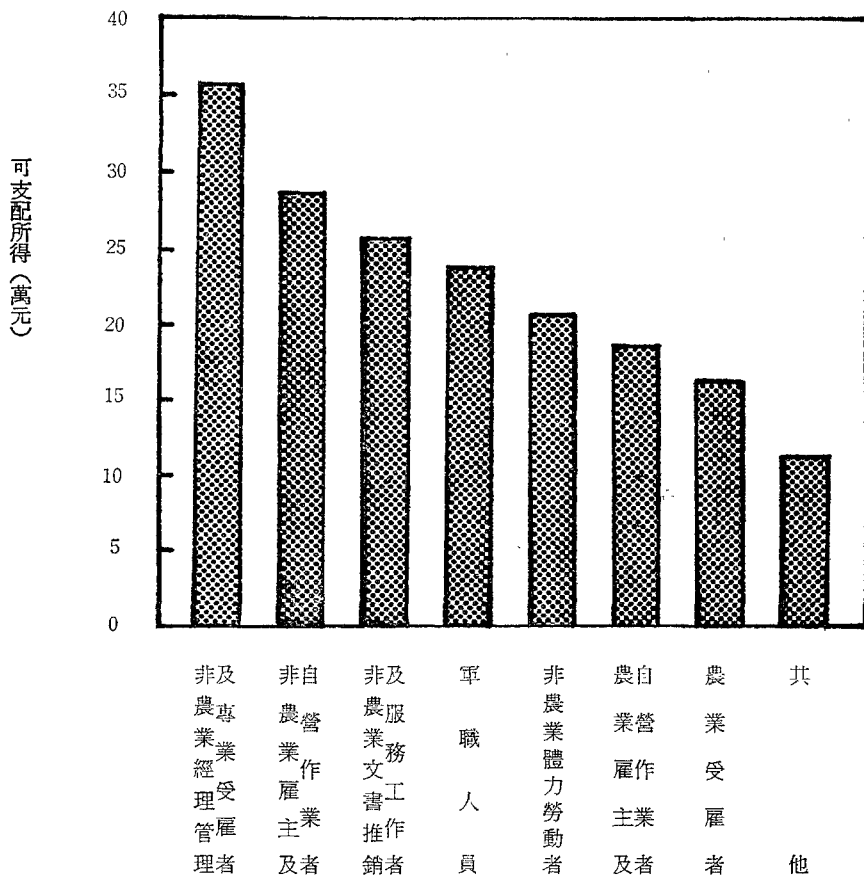

- 4.按經濟戶長教育程度別比較——教育程度愈高者，其所得亦愈高，且其所得來自受雇人員報酬的比例亦愈高，六十九年平均每戶可支配所得，以戶長之教育程度為研究院（所）之家庭為最高達 471,966 元，大學程度之家庭 333,544 元次之，專科程度之家庭

292,768元再次之，以未受國小教育程度者（補習、自修或不識字）之家庭166,543元為最低，僅為最高教育程度者（研究院、所）之35.29%。（參見圖七）

圖七 平均每戶可支配所得按經濟戶長教育程度別之比較

民國六十九年

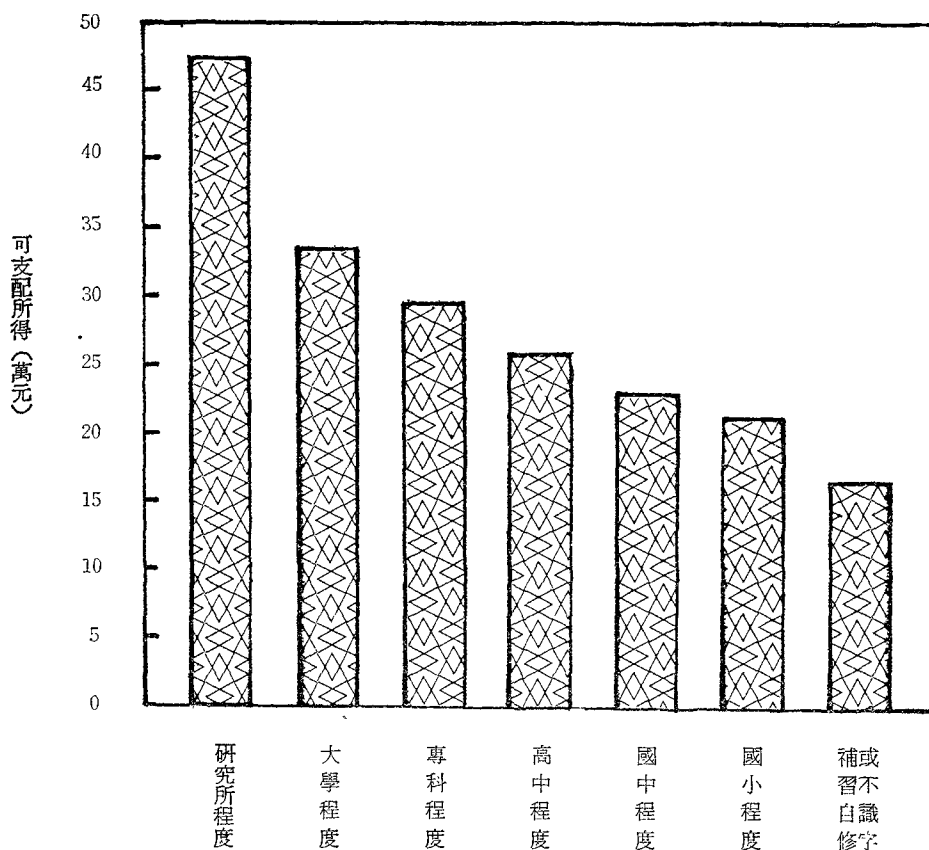

5.按經濟戶長職業別比較——六十九年各職業別家庭平均每戶可支配所得依次為行政及主管人員家庭378,162元，專門性技術性及有關人員家庭324,837元，監督及佐理人員家庭273,369元，買賣工作人員家庭245,594元，現役軍人家庭234,051元，生產作業有關工人運輸設備操作工及體力工家庭209,828元，服務工作者家庭208,576元，農林漁牧狩獵工作者180,970元，無職業家庭113,551元。（參見圖八）

圖八 平均每戶可支配所得按經濟戶長職業別之比較

民國六十九年

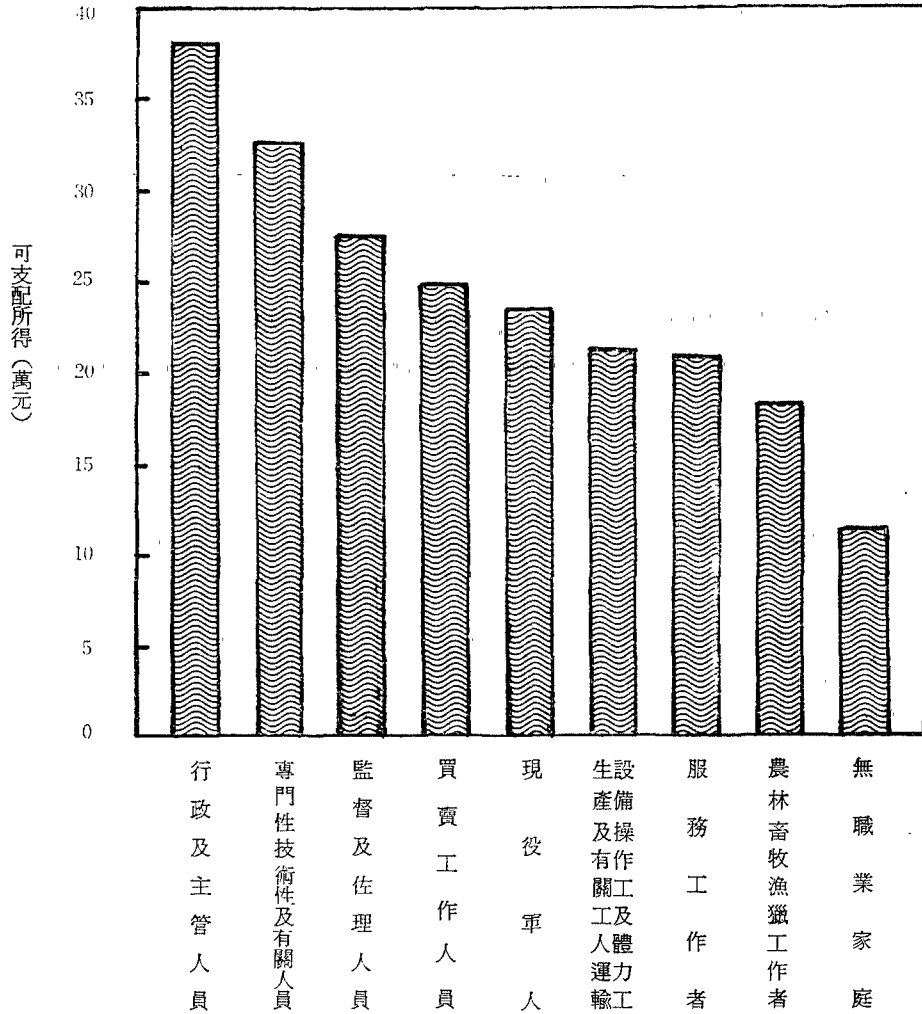

6.按經濟戶長行業別比較——六十九年各行業別家庭平均每戶可支配所得，依次為金融、保險、不動產及工商服務業家庭335,146元，社會團體及個人服務業家庭259,496元，商業家庭253,104元，運輸倉儲及通訊業家庭251,635元，水電煤氣業家庭 249,347 元，礦業及土石採取業家庭239,792元，製造業家庭 237,268元，營造業家庭 228,270元，農、林、漁、牧、狩獵業家庭 181,440 元，其他不能歸類之行業家庭 139,227 元及無行業家庭113,551元。（參見圖九）

圖九 平均每戶可支配所得按經濟戶長行業別之比較

民國六十九年

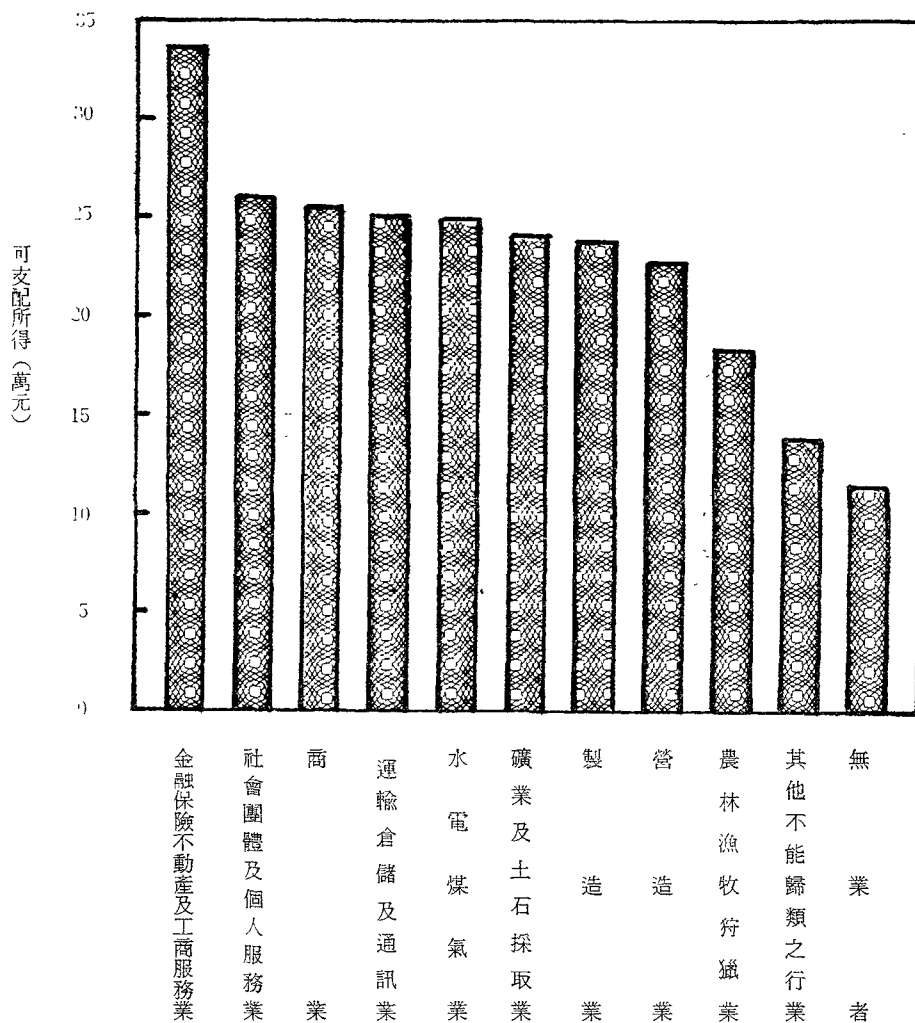

(三)可支配所得之來源分配——六十九年台灣地區個人可支配所得之各項來源中，仍以受雇人員報酬所占比率為最高達69.10%，較上年之67.38%略高，產業主所得（混合所得）次之占24.65%，較上年之26.81%略低，財產所得收入淨額占8.44%，無報酬性經常移轉收入淨額占負2.42%，雜項收入淨額占0.23%。（參見圖十）

圖十 個人可支配所得依來源別之分配

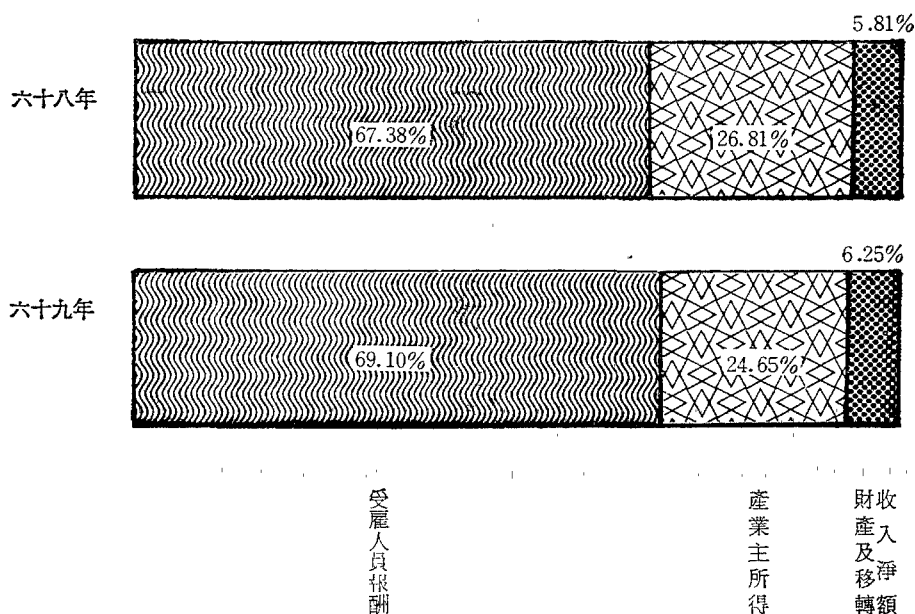

若按經濟戶長社會經濟特性分類，受雇人員報酬占可支配所得之比率以非農業受雇者家庭之 92.15 % 為最高，農業受雇者家庭之 86.92 % 次之，農業雇主及自營作業者家庭之 50.05% 再次之。產業主所得（混合所得）占可支配所得之比率以非農業雇主及自營作業者家庭之 82.20% 為最高，農業雇主及自營作業者家庭之 42.39% 次之。財產所得收入淨額占可支配所得之比率，以其他類者（含無業）家庭之 26.63 % 為最高。無報酬性經常移轉收入淨額占可支配所得之比率以其他類者家庭之 45.81% 為最高。（參見表十五）

表十五、個人可支配所得之來源按戶長社會經濟特性分

| | | 民國六十九年 | | | | | | |
|--------------|--------|--------|--------|--------|--------|--------|--------|--|
| | | 單位：% | | | | | | |
| | 全 | 農 | 非 | 農 | 非 | 其 | | |
| | 體 | 業 | 農 | 業 | 業 | 他 | | |
| | | 主 | 業 | 受 | 受 | | | |
| | | 及 | 主 | 雇 | 雇 | | | |
| | | 自 | 及 | 者 | 者 | | | |
| | | 營 | 自 | | | | | |
| | | 作 | 營 | | | | | |
| | | 業 | 作 | | | | | |
| | | 者 | 業 | | | | | |
| | | | 者 | | | | | |
| 合 計 | 100.00 | 100.00 | 100.00 | 100.00 | 100.00 | 100.00 | 100.00 | |
| 受雇人員報酬 | 69.10 | 50.05 | 12.43 | 86.92 | 92.15 | 26.83 | | |
| 薪資及實物折值 | 61.78 | 48.84 | 11.03 | 82.12 | 81.92 | 2.93 | | |
| 其他 | 7.32 | 1.21 | 1.40 | 4.80 | 10.23 | 23.90 | | |
| 產業主所得（混合所得） | 24.65 | 42.39 | 82.20 | 7.44 | 2.89 | 0.10 | | |
| 農林漁牧業淨收入 | 5.56 | 37.48 | 1.18 | 5.70 | 1.10 | 0.03 | | |
| 營業淨收入 | 18.06 | 4.81 | 76.51 | 1.74 | 1.71 | 0.07 | | |
| 執行業務淨收入 | 1.03 | 0.10 | 4.51 | — | 0.08 | — | | |
| 財產所得收入淨額 | 8.44 | 7.18 | 8.42 | 6.31 | 8.40 | 26.63 | | |
| 無報酬性經常移轉收入淨額 | -2.42 | 0.11 | -3.32 | -0.83 | -3.64 | 45.81 | | |
| 雜項收入 | 0.23 | 0.27 | 0.27 | 0.16 | 0.20 | 0.63 | | |

表十六、個人可支配所得之來源依所得按戶數十等分位分之分配

民國六十九年

單位：%

| | 全體 | 1 | 2 | 3 | 4 | 5 | 6 | 7 | 8 | 9 | 10 |
|--------------|--------|--------|--------|--------|--------|--------|--------|--------|--------|--------|--------|
| 合計 | 100.00 | 100.00 | 100.00 | 100.00 | 100.00 | 100.00 | 100.00 | 100.00 | 100.00 | 100.00 | 100.00 |
| 受雇人員報酬 | 69.10 | 60.33 | 68.32 | 71.00 | 70.20 | 69.99 | 69.28 | 67.51 | 68.83 | 71.25 | 68.87 |
| 產業主所得 | 24.65 | 26.06 | 23.47 | 23.15 | 23.60 | 24.07 | 25.38 | 27.21 | 25.92 | 23.30 | 24.58 |
| 財產所得收入淨額 | 8.44 | 5.90 | 5.98 | 6.04 | 6.92 | 7.23 | 7.78 | 8.05 | 8.17 | 8.73 | 11.56 |
| 無報酬性經常移轉收入淨額 | -2.42 | 7.31 | 1.96 | -0.46 | -0.98 | -1.57 | -2.66 | -2.77 | -3.16 | -3.49 | -5.00 |
| 雜項收入 | 0.23 | 0.40 | 0.27 | 0.27 | 0.26 | 0.28 | 0.22 | 0.20 | 0.24 | 0.21 | 0.17 |

(四)所得分配均等狀況——個人所得隨着經濟的成長而不斷的提高，所得分配狀況亦逐年演變而漸趨均等，六十九年台灣地區個人可支配所得依戶數十等分位分，得各分位組之可支配所得分配比依次為3.43%、5.39%、6.47%、7.43%、8.33%、9.37%、10.60%、12.18%、14.63%、22.17%，第十分位組平均每戶可支配所得為516,889元，為第一分位組的6.46倍，該倍數即表示所得之差距，六十九年本項倍數較六十八年之6.75倍減少（參見表十七）。若加以合併成五等分位組時，六十九年之第五分位組之可支配所得對第一分位組之倍數為4.17倍，較六十八年之4.34倍略為減少。

表十七、個人所得分配依可支配所得按戶數十等分位分

單位：%；新臺幣元

| 戶數十等分位組 | 六十九年 | | | 六十八年 | | |
|----------------|-------|--------|-----------|-------|--------|-----------|
| | 分配比 | 累積百分比 | 平均每戶可支配所得 | 分配比 | 累積百分比 | 平均每戶可支配所得 |
| 1 | 3.43 | 3.43 | 80 033 | 3.36 | 3.36 | 63 377 |
| 2 | 5.39 | 8.82 | 122 510 | 5.28 | 8.64 | 99 402 |
| 3 | 6.47 | 15.29 | 150 749 | 6.38 | 15.02 | 120 242 |
| 4 | 7.43 | 22.72 | 173 180 | 7.30 | 22.32 | 137 496 |
| 5 | 8.33 | 31.05 | 194 254 | 8.22 | 30.54 | 154 916 |
| 6 | 9.37 | 40.42 | 218 462 | 9.25 | 39.79 | 174 363 |
| 7 | 10.60 | 51.02 | 247 027 | 10.49 | 50.28 | 197 539 |
| 8 | 12.18 | 63.20 | 284 076 | 12.19 | 62.47 | 229 715 |
| 9 | 14.63 | 77.83 | 340 931 | 14.81 | 77.28 | 278 958 |
| 10 | 22.17 | 100.00 | 516 889 | 22.72 | 100.00 | 428 062 |
| 第十分位組對第一分位組之倍數 | — | — | 6.46 | — | — | 6.75 |

若全體家庭依可支配所得按戶數五等分位分，農家與非農家在各等分內分配狀況觀察：從低收入層至高收入層之戶數分配比例；農家依次為 31.27%、23.15%、17.21%、16.10%、12.27%，非農家則依次為 16.65%、19.06%、20.83%、21.16%、22.30%，可以看出農家以低收入家庭偏多，而非農家則以中收入至高收入家庭偏多。（參見圖十一）

圖十一 全體家庭依可支配所得按戶數五等分位分
各等分位內農家與非農家戶數分配狀況

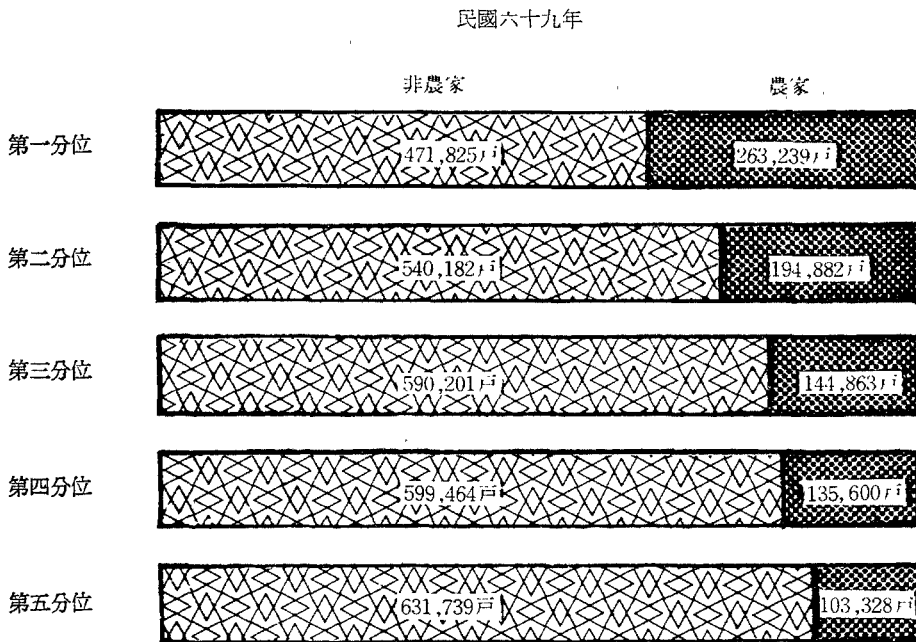

次按都市化程度地區別觀察：都市地區之家庭分配依次為 11.89%、17.25%、20.73%、23.34%、26.79%，城鎮地區依次為 19.92%、22.53%、21.38%、19.91%、16.26%，而鄉村地區則依次為 35.04%、23.34%、17.71%、13.88%、10.03%，由此可見都市地區以高收入和中收入家庭偏多，城鎮地區之高低收入分配較為均等，而鄉村地區則以低收入和中收入家庭偏多。

再按經濟戶長職業別觀察，行政及主管人員、專門性技術性及有關人員、監督及佐理人員三者以高收入家庭偏多，無職業家庭、農林漁牧狩獵工作人員、生產作業有關工人、運輸設備操作工及體力工者家庭則以低收入家庭偏多。而買賣工作人員家庭、現役軍人與服務工作人員家庭三者之高低收入分配較為均等。（參見表十八）

表十八、個人所得分配按可支配所得依戶數十等分位分各職業別家庭戶數於各等分位內之分配狀況

| | 民國六十九年 | | | | | | | | | | 單位：% |
|----------------------|--------|-------|-------|-------|-------|-------|-------|-------|-------|-------|-------|
| | 合計 | 1 | 2 | 3 | 4 | 5 | 6 | 7 | 8 | 9 | 10 |
| 專門性、技術性及有關人員 | 100.00 | 1.33 | 1.51 | 2.69 | 4.92 | 8.79 | 10.17 | 11.14 | 16.12 | 19.86 | 23.47 |
| 行政及主管人員 | 100.00 | 0.13 | 0.62 | 1.44 | 3.06 | 4.66 | 6.34 | 12.20 | 11.81 | 21.83 | 37.91 |
| 監督及佐理人員 | 100.00 | 1.79 | 4.71 | 6.52 | 8.68 | 10.25 | 11.55 | 11.90 | 15.15 | 14.53 | 14.92 |
| 買賣工作人員 | 100.00 | 5.92 | 8.61 | 9.27 | 9.32 | 10.05 | 11.38 | 11.67 | 12.27 | 11.04 | 10.47 |
| 服務工作人員 | 100.00 | 12.90 | 9.85 | 12.26 | 12.36 | 9.14 | 11.59 | 10.69 | 7.51 | 7.31 | 6.39 |
| 農、林、漁、牧、狩獵工作人員 | 100.00 | 23.25 | 16.18 | 12.83 | 10.02 | 8.39 | 6.73 | 6.01 | 6.95 | 5.48 | 4.16 |
| 生產作業有關工人、運輸設備操作工及體力工 | 100.00 | 7.31 | 12.48 | 12.80 | 12.99 | 12.54 | 11.39 | 10.51 | 8.22 | 6.82 | 4.94 |
| 現役軍人 | 100.00 | 1.85 | 8.64 | 11.42 | 11.58 | 11.74 | 13.05 | 12.15 | 9.16 | 13.36 | 7.05 |
| 無職業家庭 | 100.00 | 57.09 | 15.44 | 9.00 | 5.40 | 3.59 | 1.76 | 2.55 | 1.56 | 2.86 | 0.75 |

若除去戶內人數不均的因素後，以平均戶內每人可支配所得大小之戶數十等分位分，得各等分位組內平均每人可支配所得依次為19,518元、27,404元、32,524元、37,346元、42,469元、47,881元、54,894元、64,593元、80,944元、130,129元，其第十等分位組之平均每人可支配所得為第一等分位組的6.67倍，其所得差距較前述方法表示者為大。

三、最終消費支出：

(一)一般消費概況——六十九年台灣地區家庭最終消費支出總額達當年新台幣660,408百萬元，較上年增加27.17%，剔除物價變動因素後，以六十五年固定幣值計算之實質消費支出總額為457,790百萬元，較上年增加9.09%。六十九年平均每戶消費支出為179,687元，較上年增加21.86%，若剔除物價變動因素後，平均每戶實質消費支出為119,159元，較上年增加4.53%，較五十三年增加118.63%。（參見表十九）

表十九、個人最終消費支出之變動

| 年 別 | 按 當 年 幣 值 計 算 | | | 按 六 十 五 年 幣 值 計 算 | | |
|------|---------------|------------|--------------------|-------------------|------------|--------------------|
| | 總 計 (千元) | 平 均 每 戶 | | 總 計 (千元) | 平 均 每 戶 | |
| | | 金 額 (元) | 定 基 指 數 65年=100 | | 金 額 (元) | 定 基 指 數 65年=100 |
| 53 年 | 54 615 121 | 25 381 | 25.52 | 122 592 864 | 56 972 | 59.52 |
| 55 年 | 65 265 152 | 28 612 | 29.89 | 143 534 533 | 62 925 | 65.74 |
| 57 年 | 83 271 049 | 35 097 | 36.67 | 164 113 222 | 69 170 | 72.27 |
| 59 年 | 105 636 237 | 40 929 | 42.76 | 189 075 062 | 73 258 | 76.54 |
| 60 年 | 121 125 783 | 45 526 | 47.56 | 210 360 860 | 79 036 | 82.61 |
| 61 年 | 137 005 140 | 49 965 | 52.20 | 224 819 724 | 81 990 | 85.66 |
| 62 年 | 170 313 747 | 60 311 | 63.01 | 243 270 600 | 86 146 | 90.00 |
| 63 年 | 235 761 345 | 80 942 | 84.57 | 254 629 382 | 87 420 | 91.33 |
| 64 年 | 261 492 801 | 86 849 | 90.74 | 276 010 978 | 91 671 | 95.78 |
| 65 年 | 298 343 172 | 95 714 | 100.00 | 298 343 172 | 95 714 | 100.00 |
| 66 年 | 339 802 597 | 104 640 | 109.33 | 320 085 340 | 98 568 | 102.98 |
| 67 年 | 411 822 150 | 122 207 | 127.68 | 370 410 281 | 109 918 | 114.8 |
| 68 年 | 519 292 682 | 147 459 | 154.06 | 419 630 450 | 119 159 | 124.4 |
| 69 年 | 660 407 765 | 179 687 | 187.73 | 457 789 938 | 124 558 | 130.14 |

圖十二 歷年平均每戶最終消費支出之變動

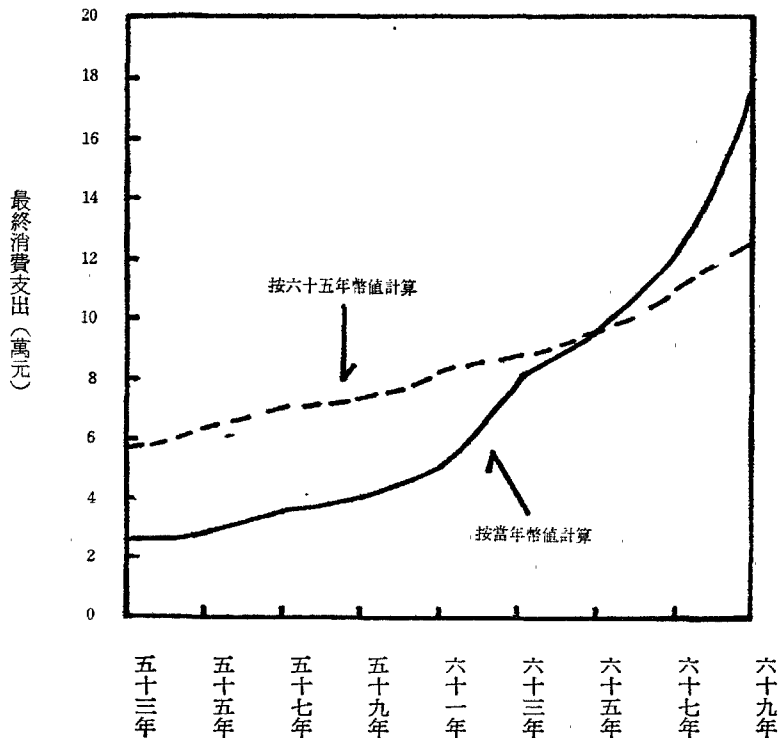

(二)依經濟戶長各項特性別比較

1.經濟戶長社會經濟特性別家庭之消費支出——六十九年平均每戶消費支出以非農業雇主家庭平均每戶消費 257,787 元為最高，非農業經理管理及專業受雇者家庭平均每戶消費 257,064元次之，文書推銷及服務工作者家庭平均每戶消費194,138元再次之，而以農業受雇者家庭平均每戶消費 130,627 元為最低。若以戶內平均每人消費支出來比較，則以非農業經理管理及專業受雇者家庭平均戶內每人消費支出達56,100元為最高，而以非農業雇主家庭平均每人消費50,636元居次，再其次為文書推銷及服務工作者家庭43,104元；而以農業雇主及自營作業者家庭平均每人26,019元為最低，農業受雇者家庭平均每人26,370元為次低。（參見表二十）

表二十、戶長社會經濟特性別消費支出之變動

金額單位：新臺幣元
增加率：%

| | 平 均 每 人 | | | 平 均 每 戶 | | |
|---------------|---------|--------|-------|---------|---------|-------|
| | 六十九年 | 六十八年 | 增加率 | 六十九年 | 六十八年 | 增加率 |
| 全體家庭 | 37 070 | 30 279 | 22.43 | 179 687 | 147 459 | 21.86 |
| 農業雇主及自營作業者 | 26 019 | 20 919 | 24.38 | 141 847 | 114 913 | 23.44 |
| 非農業雇主 | 50 636 | 47 740 | 6.07 | 257 787 | 233 100 | 10.59 |
| 非農業自營作業者 | 36 586 | 30 868 | 18.52 | 189 189 | 158 614 | 19.28 |
| 農業受雇者 | 26 370 | 21 322 | 23.68 | 130 627 | 103 181 | 26.60 |
| 非農業經理管理及專業受雇者 | 56 100 | 45 170 | 24.20 | 257 064 | 208 323 | 23.40 |
| 文書推銷及服務工作者 | 43 104 | 35 501 | 21.42 | 194 138 | 159 419 | 21.78 |
| 非農業體力勞動者 | 32 839 | 26 495 | 23.94 | 163 032 | 133 760 | 21.88 |
| 軍職人員 | 40 054 | 32 391 | 23.66 | 171 664 | 134 920 | 27.23 |

2.經濟戶長行業別家庭之消費支出——六十九年平均每戶消費支出依次為金融、保險、不動產及工商服務業243,939元，商業199,965元，水電煤氣業 195,208 元，社會團體及個人服務業194,938元，運輸、倉儲及通訊業188,428元，製造業 184,198 元，礦業及土石採取業181,093元，營造業179,111元，農、林、漁、牧、狩獵業 140,006 元，其他不能歸類之行業109,136元。

3.經濟戶長職業別家庭之消費支出——六十九年平均每戶消費支出依次為行政及主管人員 278,205元，專門性、技術性及有關人員226,085元，監督及佐理人員 208,223 元，買賣

工作人員195,998元，現役軍人171,664元，生產作業有關工人、運輸設備操作工及體力工166,647元，服務工作人員165,319元，農、林、漁、牧、狩獵工作人員139,692元，無職業者102,285元，職業不能分類之工作者101,377元。（參見圖十三）

圖十三 平均每戶最終消費支出按經濟戶長職業別之比較

民國六十九年

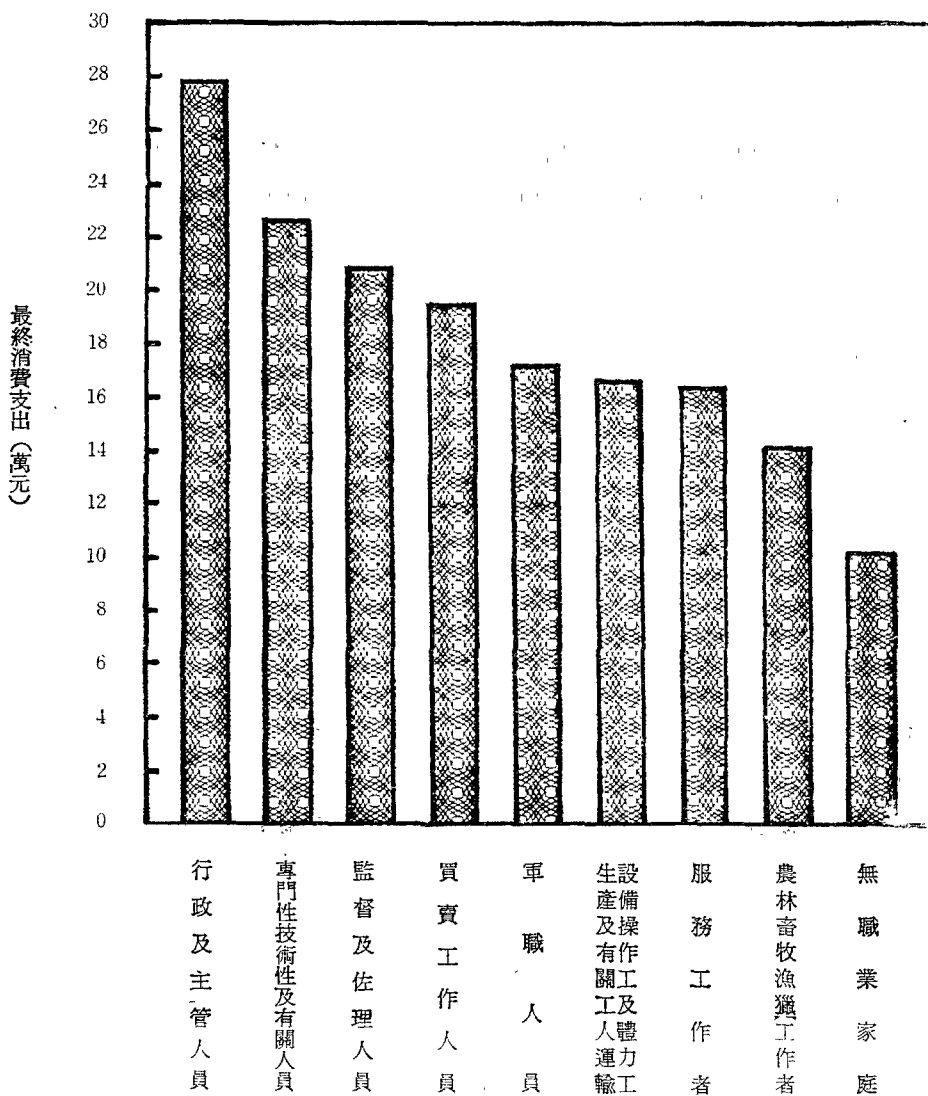

4. 家庭大小別之消費支出——家庭大小別之最終消費支出亦跟所得一樣，隨戶內人口數的增加而提高，一個人之家庭平均每戶消費支出為75,750元，至九個及九個人以上之家庭平均每戶消費支出高達266,815元。（參見表二十一）

表二十一、個人可支配所得及最終消費支出按家庭人口數分

民國六十九年

金額單位：新臺幣元

| | | 家庭戶數 (戶) | 平均每戶可支配所得 | 平均每戶消費支出 |
|----------|----|-------------|-----------|----------|
| 一 | 個人 | 142 365 | 105 248 | 75 750 |
| 二 | 個人 | 267 642 | 169 340 | 122 396 |
| 三 | 個人 | 459 806 | 206 543 | 153 905 |
| 四 | 個人 | 735 679 | 231 672 | 176 643 |
| 五 | 個人 | 854 647 | 235 185 | 184 444 |
| 六 | 個人 | 604 931 | 249 626 | 197 359 |
| 七 | 個人 | 313 980 | 268 601 | 210 688 |
| 八 | 個人 | 144 069 | 293 805 | 224 619 |
| 九個及九個人以上 | | 152 204 | 344 126 | 266 815 |

5.都市化程度地區別家庭之消費支出——六十九年台灣地區平均每戶消費支出為 179,687 元，以都市地區家庭平均每戶202,762元為最高，城鎮地區家庭171,124元次之，而以鄉村地區家庭142,950元為最低。

(三)依可支配所得按戶數十等分位組之消費支出——六十九年台灣地區家庭最終消費支出依可支配所得按戶數十等分位分，得每一分位組消費支出占總消費支出之百分比依次為4.15%、6.22%、7.32%、8.34%、9.05%、10.01%、10.91%、12.06%、13.63%、18.31%，第十分位組為第一分位組的4.41倍，每一分位組平均每人消費支出額依次為24,709元、26,472元、28,844元、30,894元、33,818元、36,184元、38,608元、40,269元、43,669元、55,006元，第十分位組為第一分位組的2.23倍，較平均每戶消費支出額之差距為低。(參見表二十二)

表二十二、個人最終消費支出依可支配所得按戶數十等分位分

民國六十九年

| | 全體 家庭 | 依可支配所得之戶數十等分位組 | | | | | | | | | | 第十分位 組對第一 分位組之 倍數 |
|---------------|----------|----------------|---------|---------|---------|---------|---------|---------|---------|---------|---------|----------------------------|
| | | 1 | 2 | 3 | 4 | 5 | 6 | 7 | 8 | 9 | 10 | |
| 各分位組消費額分配比(%) | 100.00 | 4.15 | 6.22 | 7.32 | 8.34 | 9.05 | 10.01 | 10.91 | 12.06 | 13.63 | 18.31 | 4.41 |
| 平均每戶消費支出(元) | 179 687 | 74 620 | 111 712 | 131 518 | 149 837 | 162 665 | 179 833 | 196 129 | 216 646 | 244 981 | 328 935 | 4.41 |
| 平均每人消費支出(元) | 37 125 | 24 709 | 26 472 | 28 844 | 30 894 | 33 818 | 36 184 | 38 608 | 40 269 | 43 669 | 55 006 | 2.23 |

(四)最終消費支出依用途別之分配——六十九年最終消費支出內容依用途別之分配，仍以食品飲料及菸草費為最高，占總支出的40.35%，已較上年之41.03%降低，房地產、燃料及動力費占23.65%為次高，較上年之22.91%上升0.74個百分點，其餘各項消費支出所占百分

比都在8.18%至4.20%間，變動輕微。（參見表二十三）

表二十三、歷年個人最終消費支出型態之變動

單位：%

| | 53年 | 55年 | 57年 | 59年 | 61年 | 63年 | 65年 | 66年 | 67年 | 68年 | 69年 |
|--------------|--------|--------|--------|--------|--------|--------|--------|--------|--------|--------|--------|
| 合計 | 100.00 | 100.00 | 100.00 | 100.00 | 100.00 | 100.00 | 100.00 | 100.00 | 100.00 | 100.00 | 100.00 |
| 食品飲料及菸草 | 59.70 | 56.20 | 51.75 | 52.46 | 47.81 | 49.40 | 46.38 | 43.89 | 42.93 | 41.03 | 40.35 |
| 衣著鞋襪類 | 6.30 | 5.83 | 5.84 | 5.79 | 6.47 | 6.15 | 6.83 | 6.79 | 6.66 | 7.41 | 7.03 |
| 房地租燃料及動力 | 17.20 | 18.75 | 19.01 | 18.19 | 20.78 | 20.71 | 21.45 | 22.77 | 22.64 | 22.91 | 23.65 |
| 家庭器具及設備和家庭管理 | 3.40 | 3.75 | 4.66 | 3.96 | 3.95 | 3.79 | 3.87 | 4.02 | 4.13 | 4.64 | 4.57 |
| 醫療及保健 | 5.30 | 4.75 | 5.54 | 5.95 | 3.89 | 3.92 | 4.61 | 4.28 | 4.74 | 4.62 | 4.20 |
| 運輸交通及通訊 | 2.00 | 2.40 | 2.70 | 3.00 | 3.53 | 3.99 | 4.99 | 5.48 | 5.67 | 6.12 | 6.68 |
| 娛樂教育及文化服務 | 1.20 | 1.62 | 1.65 | 2.66 | 7.05 | 6.06 | 6.38 | 7.32 | 7.80 | 7.63 | 8.18 |
| 雜項 | 4.90 | 6.70 | 8.85 | 7.99 | 6.51 | 5.98 | 5.49 | 5.45 | 5.43 | 5.64 | 5.34 |

圖十四 家庭最終消費支出按用途別之分配

民國六十九年

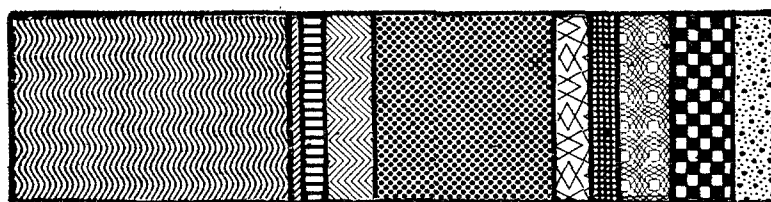

| | | | | | | | | |
|--------|-------|-------|--------|-------|-------|-------|-------|---|
| 食 | 飲烟 | 衣著 | 房及 | 家及 | 醫 | 運及 | 娛及 | 雜 |
| 品 | 料草 | 鞋襪類 | 地租動 | 庭家 | 療 | 輸通 | 樂文 | 項 |
| | | | 燃料 | 器管 | 保 | 訊 | 化服 | |
| 36.34% | 1.62% | 7.03% | 23.65% | 4.57% | 6.68% | 8.18% | 5.34% | |
| | | 2.39% | | 4.20% | | | | |

四、家庭住宅及設備概況：

(一)家庭住宅所屬狀況——六十九年家庭住宅為自有住宅者2,702,222戶占總戶數之73.52%，為租用住宅者564,120戶占15.35%，為配住住宅者235,754戶占6.42%，借用住宅者173,227戶占4.71%。（參見表二十四）

若按農家與非農家觀察：農家自有住宅者占其總戶數98.15%，其餘租借及配住之住宅僅占1.85%；而非農家自有住宅者占其總戶數66.20%，租用者占19.65%，借用者占5.88%，配住者占8.27%。（參見表二十四）

表二十四、農家、非農家及都市化程度地區家庭住宅所屬狀況

民國六十九年

單位：%

| | 合 計 | 自 有 | 租 用 | 借 用 | 配 住 |
|--------------|--------|-------|-------|------|------|
| 全 體 家 庭 | 100.00 | 73.52 | 15.35 | 4.71 | 6.42 |
| 一、按農家與非農家分 | | | | | |
| 農 家 | 100.00 | 98.15 | 0.87 | 0.80 | 0.18 |
| 非 農 家 | 100.00 | 66.20 | 19.65 | 5.88 | 8.27 |
| 二、按都市化程度地區別分 | | | | | |
| 都 市 | 100.00 | 61.77 | 21.98 | 6.45 | 9.90 |
| 城 鎮 | 100.00 | 82.48 | 11.83 | 3.19 | 2.50 |
| 鄉 村 | 100.00 | 89.08 | 5.70 | 2.55 | 2.67 |

次按都市化程度來觀察，自有住宅以鄉村地區占其總戶數之比率89.08% 為最大，城鎮地區82.48%次之，都市地區61.77%最小。（參見表二十四）

再按經濟戶長職業別來觀察，各職業別家庭住宅大多均係自有住宅者，尤以農、林、漁、牧、狩獵工作人員之家庭，自有住宅者占其總戶數96.17% 為最大，至於配住住宅者，則以現役軍人占其總戶數30.31%為最多。（參見表二十五）

表二十五、戶長職業別家庭住宅依其所屬狀況之分配

民國六十九年

單位：%

| | 合 計 | 自 有 | 租 用 | 借 用 | 配 住 |
|---------------------------|--------|-------|-------|-------|-------|
| 專門性、技術性及有關人員 | 100.00 | 71.64 | 13.42 | 4.13 | 10.81 |
| 行政及主管人員 | 100.00 | 75.68 | 14.17 | 3.44 | 6.71 |
| 監督及佐理人員 | 100.00 | 72.07 | 13.15 | 5.07 | 9.71 |
| 買賣工作人員 | 100.00 | 72.79 | 22.11 | 3.93 | 1.17 |
| 服務工作人員 | 100.00 | 57.40 | 22.41 | 6.01 | 14.18 |
| 農、林、漁、牧、狩獵工作人員 | 100.00 | 96.17 | 1.92 | 1.46 | 0.45 |
| 生產作業及有關工人、運輸設備 操作工及體力工 | 100.00 | 68.80 | 20.53 | 5.35 | 5.32 |
| 現役軍人 | 100.00 | 43.26 | 19.61 | 6.82 | 30.31 |
| 無職業家庭 | 100.00 | 53.70 | 10.44 | 20.69 | 15.17 |

(二)自來水及電燈設備普及率——六十九年台灣地區家庭具有自來水設備者2,850,556 戶占總戶數之77.56 %，具有電燈設備者3,669,106戶占總戶數之99.83%。

就農家與非農家來比較，農家具有自來水設備者為457,997戶，占其總戶數54.40%，而非農家具有自來水設備者為2,392,559戶，占其總戶數84.44%較農家為高，但不論農家

、非農家，具有電燈設備者占其總戶數之比率均達99%以上。

(三)平均每戶及每人居住坪數——六十九年家庭平均每戶居住建坪26坪，平均每人居住5.37坪。

若依農家、非農家來比較，農家平均每戶居住建坪為30坪，平均每人居住5.32坪，非農家平均每戶居住建坪為25坪，平均每人居住5.41坪，較農家平均每人居住之坪數為多。

次依都市化程度來比較，都市地區、城鎮地區及鄉村地區平均每戶居住建坪分別為26坪、29坪、26坪，平均每人居住坪數分別為5.64坪、5.63坪、5.42坪，以都市地區平均每人居住坪數最多，城鎮地區次之，鄉村地區最少。

(四)家庭主要現代化設備普及情形——六十九年家庭具有彩色電視機者2,546,530戶占總戶數之69.29%，具有黑白電視機者1,151,529戶占總戶數之31.33%，具有電冰箱者3,391,625戶占總戶數之92.28%，具有電話機者1,877,879戶占總戶數之51.09%，具有冷暖氣機者529,142戶占總戶數之14.40%，具有音響者939,644戶占總戶數之25.57%，具有收錄音機者1,558,174戶占總戶數之42.40%，具有洗衣機者2,379,086戶占總戶數之64.73%，具有機車者2,334,025戶占總戶數之63.51%，訂有報紙者2,006,983戶占總戶數之54.61%，訂有書刊雜誌者272,833戶占總戶數之7.42%。

1.按農家與非農家比較：非農家擁有現代化設備之戶數占其總戶數之比率，除黑白電視機及機器腳踏車外，其餘比率均較農家高，乃因非農家一般均以彩色電視機代替黑白電視機，以汽車代替機器腳踏車之故，顯示非農家享有現代化家庭設備較農家普及且高級化。（參見表二十六）

2.按都市化程度比較，擁有現代化家庭設備占其總戶數之比率，一般而言，以都市地區為最高，城鎮地區次之，而以鄉村地區為最低，但黑白電視機和機器腳踏車之比率則相反，以都市地區為最低，顯示都市地區享有現代化家庭設備較城鎮及鄉村地區為普及且高級化。（參見表二十六）

表二十六、農家、非農家及都市化程度地區家庭現代化設備普及率

民國六十九年

單位：%

| | 彩色電視機 | 黑白電視機 | 電冰箱 | 電話機 | 冷暖氣機 | 音響 | 收錄音機 | 洗衣機 | 機器腳踏車 | 報紙 | 書刊雜誌 |
|--------------|-------|-------|-------|-------|-------|-------|-------|-------|-------|-------|------|
| 全體 | 69.29 | 31.33 | 92.28 | 51.09 | 14.40 | 25.57 | 42.40 | 64.73 | 63.51 | 54.61 | 7.42 |
| 一、按農家及非農家分 | | | | | | | | | | | |
| 農家 | 53.55 | 45.74 | 88.64 | 25.95 | 2.22 | 18.83 | 30.04 | 42.70 | 79.67 | 34.34 | 4.02 |
| 非農家 | 73.96 | 27.05 | 93.36 | 58.57 | 18.02 | 27.57 | 46.07 | 71.28 | 58.70 | 60.63 | 8.43 |
| 二、按都市化程度地區別分 | | | | | | | | | | | |
| 都市 | 78.71 | 23.82 | 95.63 | 68.20 | 22.88 | 29.73 | 49.90 | 76.39 | 55.53 | 66.78 | 9.40 |
| 城鎮 | 68.16 | 33.88 | 92.29 | 46.77 | 7.48 | 25.58 | 36.94 | 61.22 | 72.37 | 54.60 | 6.11 |
| 鄉村 | 52.65 | 43.45 | 86.09 | 22.47 | 3.50 | 17.85 | 32.30 | 45.60 | 72.14 | 32.11 | 4.68 |

五、儲蓄及平均儲蓄傾向：

六十九年台灣地區個人儲蓄總額為199,216百萬元，較上年增加33.11%，平均每戶儲蓄54,204元較上年增加30.41%，六十九年平均儲蓄傾向達23.17%，較上年之21.99%提高1.18個百分點。（參見圖十五）

圖十五 歷年平均每戶可支配所得及最終消費支出之變動

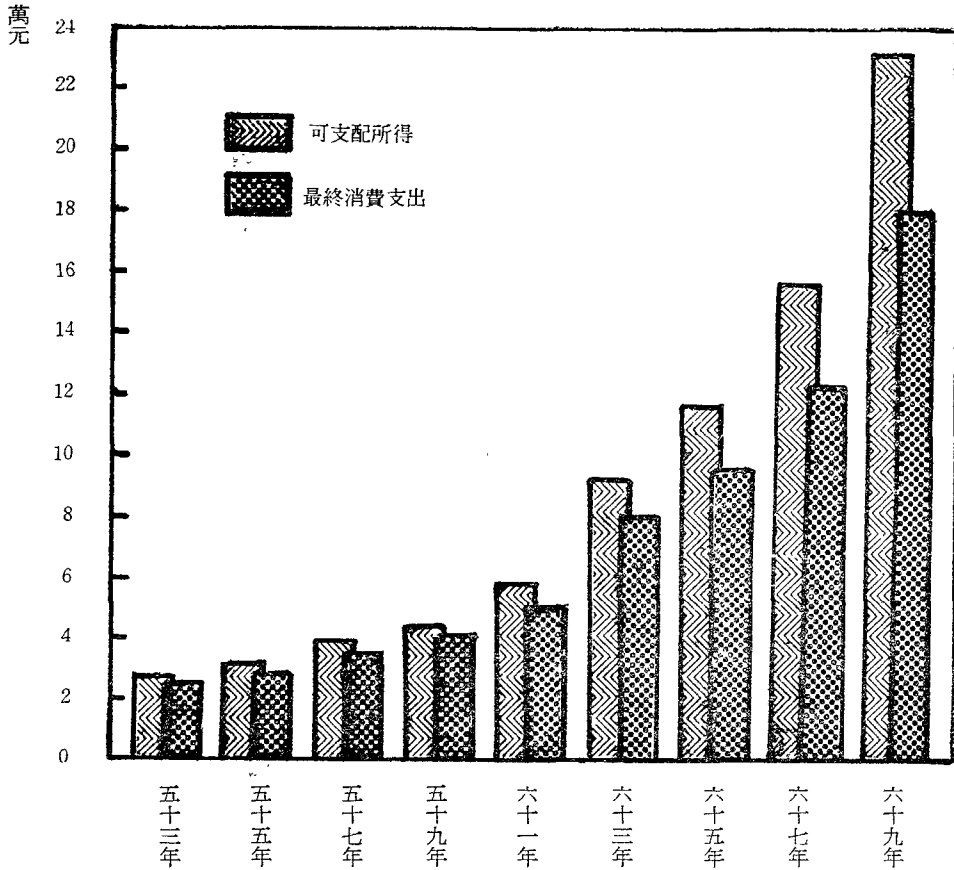

(-)按經濟戶長社會經濟特性別比較——六十九年平均每戶儲蓄以非農業雇主及自營作業者家庭之60,410元為最高，非農業受雇者家庭之57,864元次之，平均儲蓄傾向以農業雇主及自營作業者家庭23.82%為最高，非農業受雇者家庭之23.52%次之。

表二十七、平均每戶儲蓄之變動按戶長社會經濟特性別分

| | 六十年 | | 六十八年 | | 平均每戶儲蓄增加率 (%) |
|-------------|------------|------------|------------|------------|---------------|
| | 平均每戶儲蓄 (元) | 平均儲蓄傾向 (%) | 平均每戶儲蓄 (元) | 平均儲蓄傾向 (%) | |
| 全體 | 54,204 | 23.17 | 41,565 | 21.99 | 30.41 |
| 農業雇主及自營作業者 | 44,361 | 23.82 | 29,924 | 20.66 | 48.25 |
| 非農業雇主及自營作業者 | 60,410 | 23.03 | 56,159 | 24.34 | 7.57 |
| 農業受雇者 | 29,860 | 18.61 | 24,421 | 19.14 | 22.27 |
| 非農業受雇者 | 57,864 | 23.52 | 42,449 | 21.70 | 36.31 |

(二)按經濟戶長行業別比較——六十九年平均每戶儲蓄以金融、保險、不動產及工商服務業者家庭之93,603元為最高，社會團體及個人服務業之65,353元次之，而以無行業者家庭之11,505元為最低。平均儲蓄傾向則以金融、保險、不動產及工商服務業者家庭之27.73%為最高，運輸倉儲及通訊業之25.74%次之，而以無行業者家庭之10.11%為最低。(參見表二十八)

表二十八、平均每戶儲蓄按經濟戶長行業別分

民國六十九年

| | 農 漁 狩 獵 業 | 林 牧 業 | 礦 業 及 石 土 採 取 業 | 製 造 業 | 水 電 煤 氣 業 | 營 造 業 | 商 業 | 運 輸 倉 儲 及 通 訊 業 | 金 融 保 險 及 不 動 產 服 務 業 | 社 會 團 體 及 個 人 服 務 業 | 其 他 不 能 歸 類 之 行 業 | 無 行 業 |
|-----------|-----------------------|-------------|--------------------------------------|-------------|-----------------------|-------------|--------|--------------------------------------|---|--|---|-------------|
| 平均每戶儲蓄(元) | 41 924 | 59 169 | 53 822 | 54 910 | 49 900 | 54 089 | 64 162 | 93 603 | 65 353 | 30 091 | 11 505 | |
| 平均儲蓄傾向(%) | 23.04 | 24.63 | 22.61 | 21.95 | 21.80 | 21.29 | 25.74 | 27.73 | 25.11 | 21.61 | 10.11 | |

(三)按經濟戶長職業別比較——六十九年平均每戶儲蓄以行政及主管人員家庭之102,762元為最高，專門性、技術性及有關人員家庭之99,965元次之，而以無職業家庭之11,505元為最低。平均儲蓄傾向以專門性、技術性及有關人員家庭之30.66%為最高，行政及主管人員家庭之26.97%次之，而以無職業家庭之10.11%為最低。(參見表二十九)

表二十九、平均每戶儲蓄按經濟戶長職業別分

民國六十九年

| | 專 門 性 技 術 性 及 有 關 人 員 | 行 政 及 主 管 人 員 | 監 督 及 佐 理 人 員 | 買 賣 工 作 人 員 | 服 務 工 作 人 員 | 農 林 漁 牧 狩 獵 工 作 人 員 | 生 產 作 業 有 關 人 員 運 輸 設 備 操 作 工 人 及 體 力 工 人 | 現 役 軍 人 | 無 職 業 家 庭 |
|-----------|---|---------------------------------|---------------------------------|----------------------------|----------------------------|--|---|------------------|-----------------------|
| 平均每戶儲蓄(元) | 99 965 | 102 762 | 66 157 | 50 606 | 43 628 | 41 769 | 43 648 | 62 822 | 11 505 |
| 平均儲蓄傾向(%) | 30.66 | 26.97 | 24.11 | 20.52 | 20.88 | 23.02 | 20.76 | 26.79 | 10.11 |

(四)按經濟戶長年齡別比較——六十九年平均每戶儲蓄，以60~64歲組家庭之70,283元為最高，50~54歲組家庭之66,977元次之，而以未滿20歲組家庭之30,161元為最低。平均儲蓄傾向以60~64歲組家庭之28.54%為最高，以55~59歲組家庭之26.14%次之，而以未滿20歲組家庭之19.10%為最低。(參見表三十)

表三十、平均每戶儲蓄按經濟戶長年齡組別分

民國六十九年

| | 未 滿 20 歲 | 20— 24 歲 | 25— 29 歲 | 30— 34 歲 | 35— 39 歲 | 40— 44 歲 | 45— 49 歲 | 50— 54 歲 | 55— 59 歲 | 60— 64 歲 | 65 歲 以 上 |
|-----------|-------------------|----------------|----------------|----------------|----------------|----------------|----------------|----------------|----------------|----------------|-------------------|
| 平均每戶儲蓄(元) | 30 161 | 44 770 | 54 685 | 53 223 | 48 633 | 46 129 | 54 470 | 66 977 | 65 033 | 70 283 | 36 375 |
| 平均儲蓄傾向(%) | 19.10 | 22.14 | 24.03 | 22.99 | 21.11 | 19.96 | 21.99 | 26.13 | 26.14 | 28.54 | 23.10 |

(五)按都市化程度地區別比較——六十九年平均每戶儲蓄以都市地區家庭之61,478元為最高，城鎮地區家庭之51,101元次之，而以鄉村地區家庭之42,901元為最低。平均儲蓄傾向則以

都市地區家庭之 23.27% 為最高，鄉村地區家庭之 23.08% 次之，而以城鎮地區家庭之 23.00% 為最低。

(六) 依可支配所得按戶數十等分位分之儲蓄——六十九年依可支配所得按戶數十等分位組，每組之平均每戶儲蓄依次為 5,616 元、13,971 元、19,559 元、24,137 元、31,734 元、39,638 元、51,816 元、67,903 元、97,616 元、190,045 元。又每組之平均儲蓄傾向依次為 7.00%、11.11%、12.95%、13.89%、16.31%、18.04%、20.90%、23.85%、28.51%、36.61%。高所得組之儲蓄額及儲蓄傾向皆較低所得組高出甚多，如此富者將愈富，故為貧富差距縮短緩慢的一大原因。

六、平均消費傾向及邊際消費傾向：

六十九年台灣地區平均消費傾向為 76.83%，較上年之 78.01% 略低，若按經濟戶長社會經濟特性分類，以其他類者家庭之 89.91% 為最高，農業受雇者家庭之 81.39% 為次高，而以農業雇主及自營作業者家庭之 76.18% 為最低，再按可支配所得依戶數十等分位分來觀察，各組之平均消費傾向依次為 93.00%、88.89%、87.05%、86.11%、83.69%、81.96%、79.10%、76.15%、71.49%、63.39%，其第一分位組與第十分位組差距高達 29.61 個百分點。

六十九年平均每戶可支配所得較上年增加 44,705 元，平均每戶最終消費支出較上年增加 32,228 元，由此計算而得之邊際消費傾向為 72.09%，較上年之 77.29% 為高，若依可支配所得之戶數十等分位分，第二分位組比第一分位組之可支配所得高出 16,699 百萬元，最終消費支出高出 13,646 百萬元，得第二分位組之邊際消費傾向為 81.72%，同樣計算方法，往下各分位組對前一分位組之邊際消費傾向，依次為第三分位組 77.90%，第四分位組 80.18%，第五分位組 64.08%，第六分位組 68.78%，第七分位組 57.25%，第八分位組 56.63%，第九分位組 48.67%，第十分位組 47.96%。（參見表三十一）

表三十一、平均消費傾向與邊際消費傾向依可支配所得之戶數十等分位分

| | 民國六十九年 | | | | | | | | | |
|--------|--------|-------|-------|-------|-------|-------|-------|-------|-------|-------|
| | 1 | 2 | 3 | 4 | 5 | 6 | 7 | 8 | 9 | 10 |
| 平均消費傾向 | 93.00 | 88.89 | 87.05 | 86.11 | 83.69 | 81.96 | 79.10 | 76.15 | 71.49 | 63.39 |
| 平均儲蓄傾向 | 7.00 | 11.11 | 12.95 | 13.89 | 16.31 | 18.04 | 20.90 | 23.85 | 28.51 | 36.61 |
| 邊際消費傾向 | — | 81.72 | 77.90 | 80.18 | 64.08 | 68.78 | 57.25 | 56.63 | 48.67 | 47.96 |

七、所得分配不均等程度之測定：

所得分配通常不能完全均等，而其差異程度大小除了用所得十等分位來表示外，一般的測度方法常用洛倫滋曲線及吉尼集中係數來表示。

(一) 洛倫滋曲線 (Lorenz Curve) 是以圖示法表示所得分配不均等的程度，洛倫滋曲線圖是一正方形圖，其對角直線應是一條完全均等線，若所得分配不均等時，其洛倫滋曲線必是

一條位於對角直線下方的弧形曲線，此曲線與對角直線中間距離之大小，即是用以測定分配不均等程度之大小，距離愈大，表示不均等程度愈高。六十九年台灣地區個人所得分配之洛倫滋曲線如圖十六。

圖十六 個人所得分配之洛倫滋曲線

民國六十九年

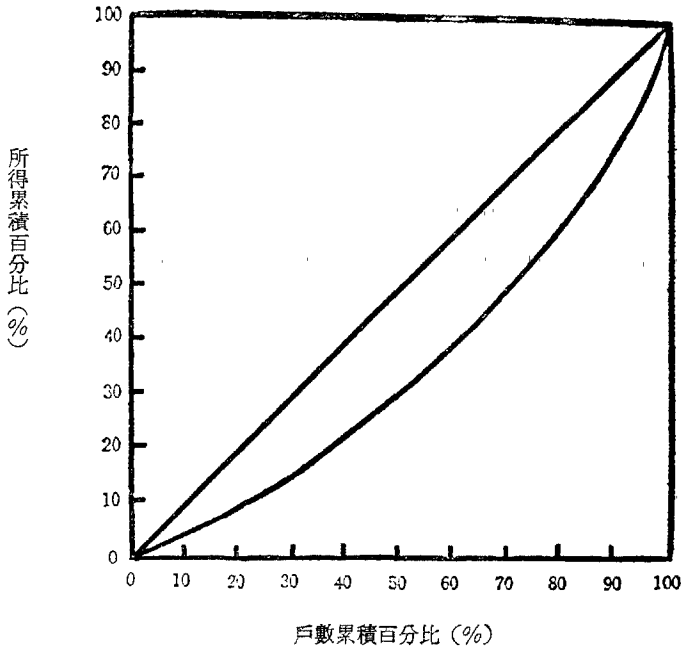

(二)吉尼集中係數 (Gini's Concentration Coefficient) 係測量洛倫滋曲線與完全均等直線間所包含之面積對完全均等直線以下整個三角形面積之比率。此項係數愈大，表示所得分配不均等的程度愈高，反之係數愈小，表示不均等的程度愈低。

吉尼集中係數計算公式如下：

$$G = g / 2\bar{X}$$

G：為吉尼集中係數

g：為均互差

\bar{X} ：為算術平均數

六十九年台灣地區個人所得分配之吉尼集中係數為0.303，較六十八年之0.312為低。

(參見表三十二)

表三十二、我國歷年所得分配狀況

| | 五十七年 | 五十九年 | 六十一年 | 六十三年 | 六十五年 | 六十六年 | 六十七年 | 六十八年 | 六十九年 |
|----------------|-------|-------|-------|-------|-------|-------|-------|-------|-------|
| 第五等分位為第一等分位之倍數 | 5.28 | 4.58 | 4.49 | 4.37 | 4.18 | 4.21 | 4.18 | 4.34 | 4.17 |
| 吉尼係數 | 0.362 | 0.321 | 0.318 | 0.319 | 0.307 | 0.311 | 0.306 | 0.312 | 0.303 |

由歷年五等分位倍數及吉尼係數觀察我國所得分配狀況，可知在民國五十五年至六十三年間，由於經濟快速成長且發展勞工密集工業，致各企業能吸收偏遠地區及農村未充分就業人口，使低所得者收入獲得改善，個人所得分配貧富差距乃逐漸縮小。然而一個國家經濟發展至某一階段，欲從開發中國家進入已開發國家，則需發展資本密集工業，此時，資本收入再度提高而薪資收入則相對降低，所得差距乃再度擴大。我國目前經濟已逐漸趨向資本密集工業，而六十五年至六十九年間，所得分配能維持在一最低差距中輕微變動，已屬難能可貴。

六十九年所得分配若依五等分位倍數觀察，則高低所得倍數為4.17倍，較六十八年之4.34倍為低，若從吉尼係數觀察，五十七年之吉尼係數為0.362，至六十五年降為0.307，六十五年至六十九年吉尼係數則在0.31左右變動，顯示我國所得分配狀況已趨穩定。若與世界各國比較，除日本外，我國吉尼係數已甚低，顯示我國所得分配在世界各國中為最平均國家之一。（參見表三十三）

表三十三、世界各國個人所得分配狀況

| 國名 | 年 度 | 第五等分位為第一等分位之倍數 | 吉尼係數 | 國名 | 年 度 | 第五等分位為第一等分位之倍數 | 吉尼係數 |
|----------|---------|----------------|--------|---------|---------|----------------|--------|
| 一、低收入國家 | | | | 三、高收入國家 | | | |
| 1. 斯里蘭卡 | 1969~70 | 5.79 | 0.4090 | 1. 日本 | 1977 | 4.10 | 0.3223 |
| 2. 印度 | 1964~65 | 7.30 | 0.4675 | 2. 瑞典 | 1972 | 5.61 | 0.3625 |
| 二、中收入國家 | | | | 3. 挪威 | 1970 | 5.92 | 0.3690 |
| 1. 中華民國 | 1977 | 4.21 | 0.3327 | 4. 澳大利亞 | 1966~67 | 5.88 | 0.3711 |
| 2. 中華民國 | 1971 | 4.51 | 0.3505 | 5. 英國 | 1973 | 6.16 | 0.3815 |
| 3. 南斯拉夫 | 1973 | 6.15 | 0.3955 | 6. 加拿大 | 1969 | 8.20 | 0.4225 |
| 4. 西班牙 | 1974 | 7.00 | 0.4185 | 7. 美國 | 1972 | 9.51 | 0.4530 |
| 5. 韓國 | 1976 | 7.90 | 0.4520 | 8. 西德 | 1973 | 7.11 | 0.4555 |
| 6. 阿根廷 | 1970 | 11.40 | 0.5180 | 9. 義大利 | 1969 | 9.12 | 0.4700 |
| 7. 菲律賓 | 1970~71 | 14.57 | 0.5660 | 10. 法國 | 1970 | 10.91 | 0.4905 |
| 8. 哥斯達黎加 | 1971 | 16.61 | 0.5710 | | | | |
| 9. 委內瑞拉 | 1970 | 18.00 | 0.5875 | | | | |
| 10. 墨西哥 | 1977 | 18.70 | 0.5886 | | | | |
| 11. 土耳其 | 1973 | 16.60 | 0.5391 | | | | |
| 12. 馬來西亞 | 1970 | 17.10 | 0.5994 | | | | |
| 13. 秘魯 | 1972 | 32.11 | 0.6705 | | | | |
| 14. 巴西 | 1972 | 33.30 | 0.7060 | | | | |
| 15. 宏都拉斯 | 1967 | 29.40 | 0.7145 | | | | |

註一、吉尼係數按五等分位分組計算。

註二、資料來源：WORLD DEVELOPMENT REPORT 1979，（世界銀行發行）。

註三、為便於比較，中華民國之吉尼係數亦五等分位計算，故較以十等分計算而得之0.311為高。

第三章 六十八年台灣地區所得收入者所得分配狀況

一、所得收入者一般概況：

六十八年台灣地區所得收入者人數達6,375,376人，較上年增加5.91%，其中男性所得收入者為4,444,679人，占69.72%，女性所得收入者為1,930,697人，占30.28%。

(一)按農業及非農業分——來自非農業之所得收入者有5,170,873人，占81.11%，來自農業之所得收入者有1,204,503人，占18.89%，較上年之20.06%降低，顯示多數就業人口漸由農業轉至非農業。

(二)按所得來源別分——以來自薪資報酬者（即受雇者）為最多，達4,524,900人，占70.97%，較上年之70.53%為低，來自產業主所得者1,716,785人，占26.93%次之，兩者合計（即來自基本所得者）占97.90%。

(三)按所得收入者社會經濟特性別分——以非農業體力勞動者2,150,570人，占33.73%為最多，非農業文書、推銷及服務工作者1,522,582人，占23.88%次之，農業自營作業者847,996人，占13.30%再次之，而以農業雇主6,472人，占0.10%為最少。

圖十七 所得收入者人數按社會經濟特性別分

民國六十九年

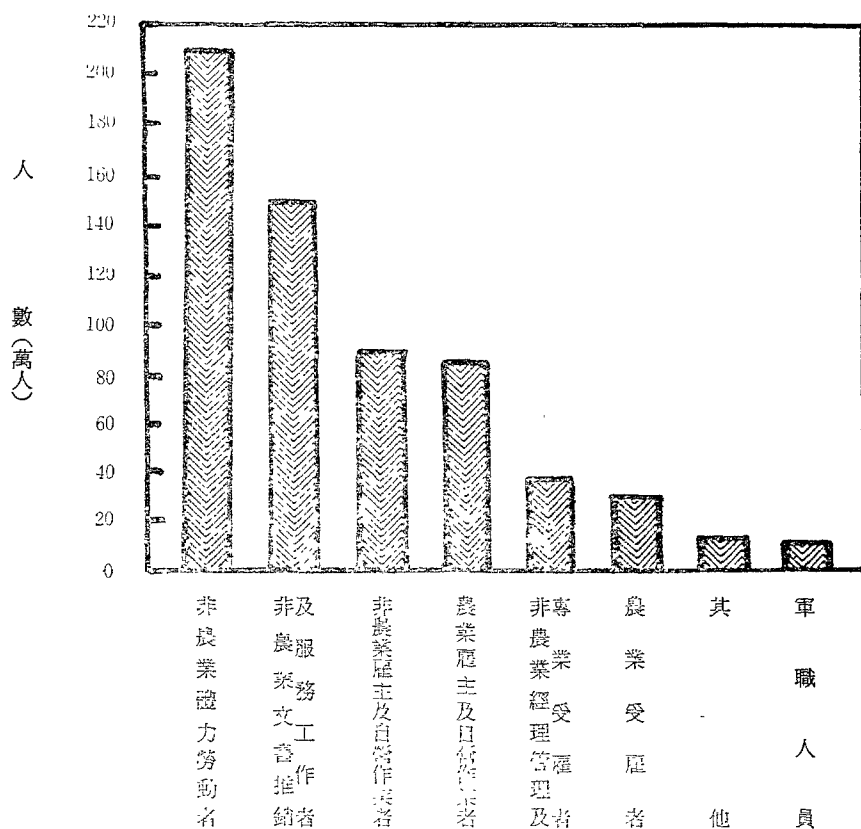

(四)按所得收入者行業別分——為製造業者1,895,528人，占29.73%為最多，農林漁牧狩獵業者1,205,756人，占18.91%次之，社會團體及個人服務業者1,131,817人，占17.75%再次之，而以水電煤氣業者59,947人為最少，僅占0.94%。（參見圖十九）

圖十八 所得收入者人數按職業及性別分

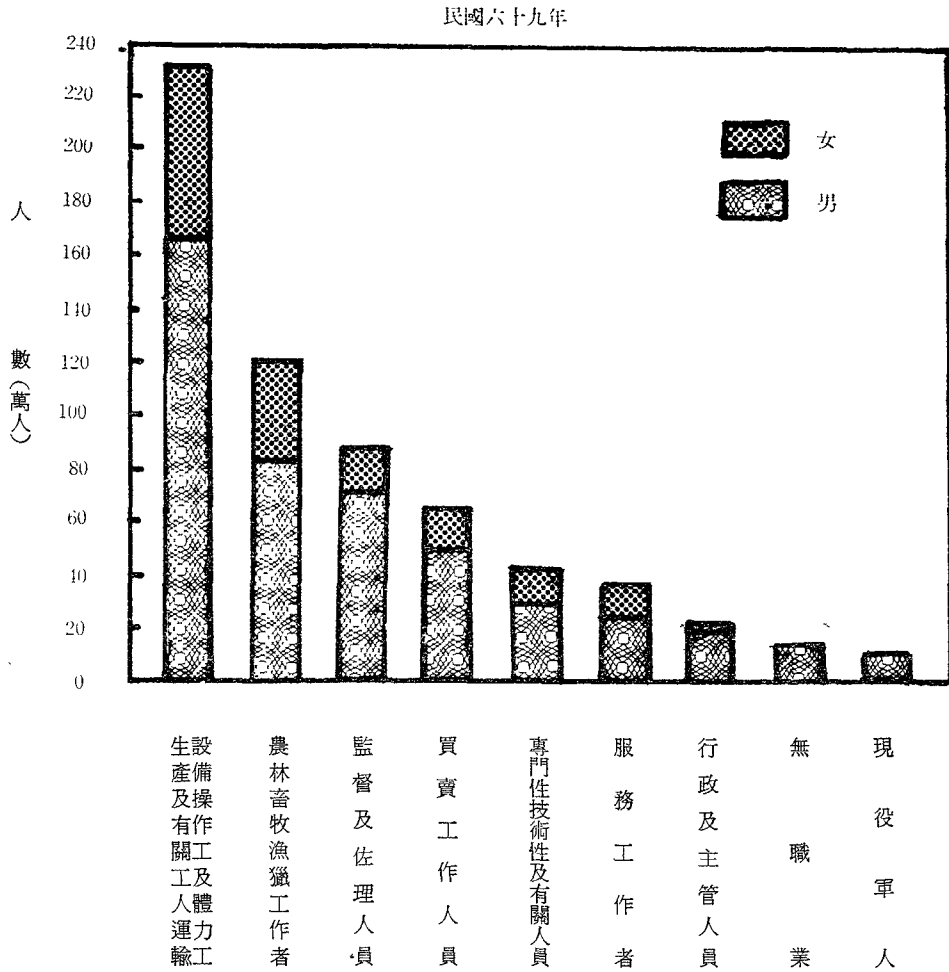

(五)按所得收入者職業別分——以生產及有關工人、運輸設備操作工及體力工為最多，達2,344,927人，占36.78%，農、林、畜牧及漁獵工作者1,201,198人，占18.84%次之，監督及佐理人員897,921人，占14.08%再次之，而以無職業及其他不能歸類職業之所得收入者135,047人為最少，占2.12%。

(六)按所得收入者教育程度別分——以教育程度為國小者占最多，計2,508,507人，高達39.35%，高中（高職）程度者1,347,548人，占21.14%次之，國中（初中）程度者1,065,098人，占16.71%再次之，而以研究院（所）程度者14,403人為最少。（參見圖二十）

圖十九 所得收入者人數按行業別分

民國六十九年

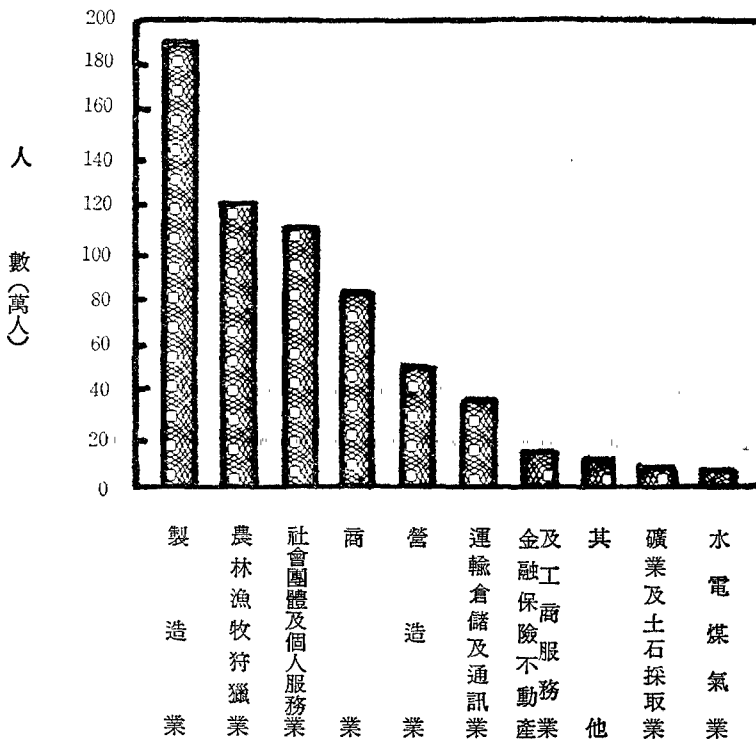

圖二十 所得收入者人數按教育程度及性別分

民國六十九年

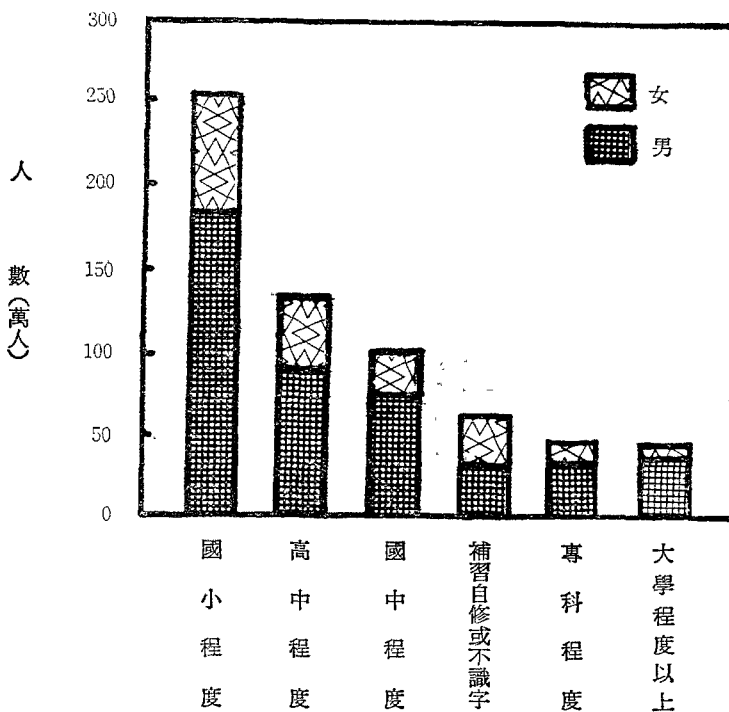

(七)按所得收入者年齡組別分——以25~29歲組995,233人，占15.61%為最多，30~34歲組865,522人，占13.58%次之，35~39歲組724,383人，占11.36%再次之，至55歲以上所得收入者人數漸減，60歲以上之所得收入者只達340,764人僅占5.35%。(參見表三十四)

表三十四、所得收入者人數按年齡組別、性別及農業、非農業分

民國六十九年

單位：人

| | 合計 | 未滿15歲 | 15~19歲 | 20~24歲 | 25~29歲 | 30~34歲 | 35~39歲 | 40~44歲 | 45~49歲 | 50~54歲 | 55~59歲 | 60歲以上 | |
|-----|-----------|-----------|---------|---------|---------|---------|---------|---------|---------|---------|---------|---------|---------|
| 合計 | 6 375 376 | 19 085 | 546 382 | 706 981 | 995 233 | 865 522 | 724 383 | 682 671 | 599 364 | 547 027 | 347 964 | 340 764 | |
| 農業 | 計 | 1 205 756 | 488 | 26 955 | 42 650 | 99 351 | 123 394 | 141 491 | 198 180 | 188 895 | 152 322 | 98 010 | 134 020 |
| | 男 | 827 768 | 237 | 18 135 | 24 806 | 58 466 | 69 956 | 76 069 | 123 624 | 134 943 | 115 644 | 83 569 | 122 319 |
| | 女 | 377 988 | 251 | 8 820 | 17 844 | 40 885 | 53 438 | 65 422 | 74 556 | 53 952 | 36 678 | 14 441 | 11 701 |
| 非農業 | 計 | 5 169 620 | 18 597 | 519 427 | 664 331 | 895 882 | 742 128 | 582 892 | 484 491 | 410 469 | 394 705 | 249 954 | 206 744 |
| | 男 | 3 616 911 | 5 975 | 241 344 | 281 537 | 640 836 | 546 627 | 443 887 | 363 467 | 336 621 | 351 165 | 225 300 | 180 152 |
| | 女 | 1 552 709 | 12 622 | 278 083 | 382 794 | 255 046 | 195 501 | 139 005 | 121 024 | 73 848 | 43 540 | 24 654 | 26 592 |

(八)按都市化程度地區別分——所得收入者居於都市地區達3,009,700人為最多，占47.21%，居於鄉村地區者2,011,041人次之，占31.54%，而以居於城鎮地區者1,354,635人為最少占21.25%。

二、所得收入者之所得收入：

(一)平均每人所得收入及所得來源之結構：六十九年台灣地區家庭所得收入者平均每人總所得達新台幣136,187元，較上年增加22.54%，其中來自受雇人員報酬為92,727元，占68.09%，來自產業主所得為33,113元，占24.31%，來自財產及經常移轉所得為10,347元，占7.60%，又產業主所得中，以營業淨收入24,267元為最高，農業淨收入6,922元次之，其餘依次為執行業務淨收入1,383元，漁業淨收入440元，林業淨收入101元。

(二)依基本所得比較——以賺取基本所得（受雇人員報酬及產業主所得）之所得收入者比較：

1.按性別分——男性所得收入者平均每人基本所得為150,506元，女性所得收入者平均每人基本所得為78,031元，男性所得為女性之1.93倍，較上年之1.92倍為高。

按受雇者性別觀察，平均每一受雇人員報酬男性為154,894元，女性為82,061元。男性為女性之1.89倍，與去年之1.89倍為同。次按雇主及自營作業者性別觀察，產業主所得男性為140,555元，女性為62,292元，男性為女性之2.26倍，較去年之2.18倍為高。

2.按社會經濟特性別分——平均每人基本所得以非農業雇主之291,982元為最高，非農業

經理、管理和專業受雇者之239,489元居次，軍職人員之178,184元再次之，而以農業受雇者之60,052元為最低。

平均每一農業受雇人員報酬為59,817元，非農業受雇人員報酬為141,747元，平均每一非農業受雇人員報酬為農業受雇人員2.37倍，較去年之2.03倍為高。平均每一農業雇主及自營業者產業主所得為57,117元，平均每一非農業雇主及自營業者產業主所得為186,275元，平均每一非農業雇主及自營業者產業主所得為平均每一農業雇主及自營業者之3.26倍，較去年之3.38倍為低。（參見圖二十一）

圖二十一 所得收入者平均每人基本所得按社會經濟特性別之比較

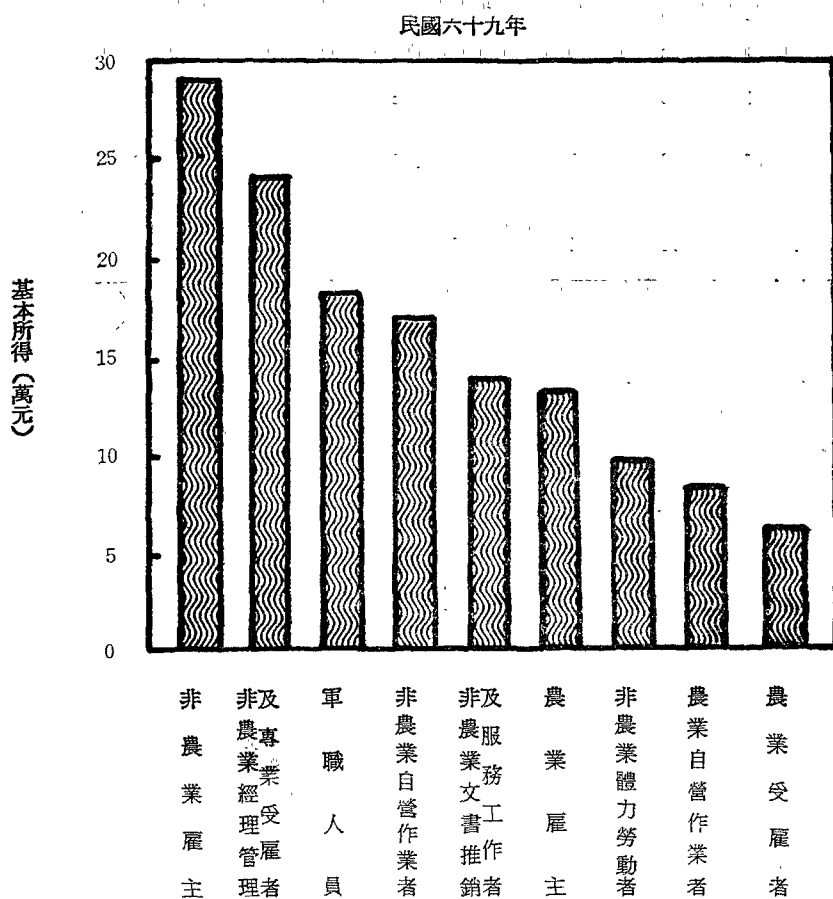

3.按職業別分——平均每人基本所得以行政及主管人員之278,411元為最高，專門性技術性及有關人員之202,582元次之。而以農、林、畜牧、漁獵工作者之72,863元為最低，生產作業人員、運輸設備操作工及體力工之110,386元次低（參見圖二十二）

圖二十二 所得收入者平均每人基本所得按職業別之比較

民國六十九年

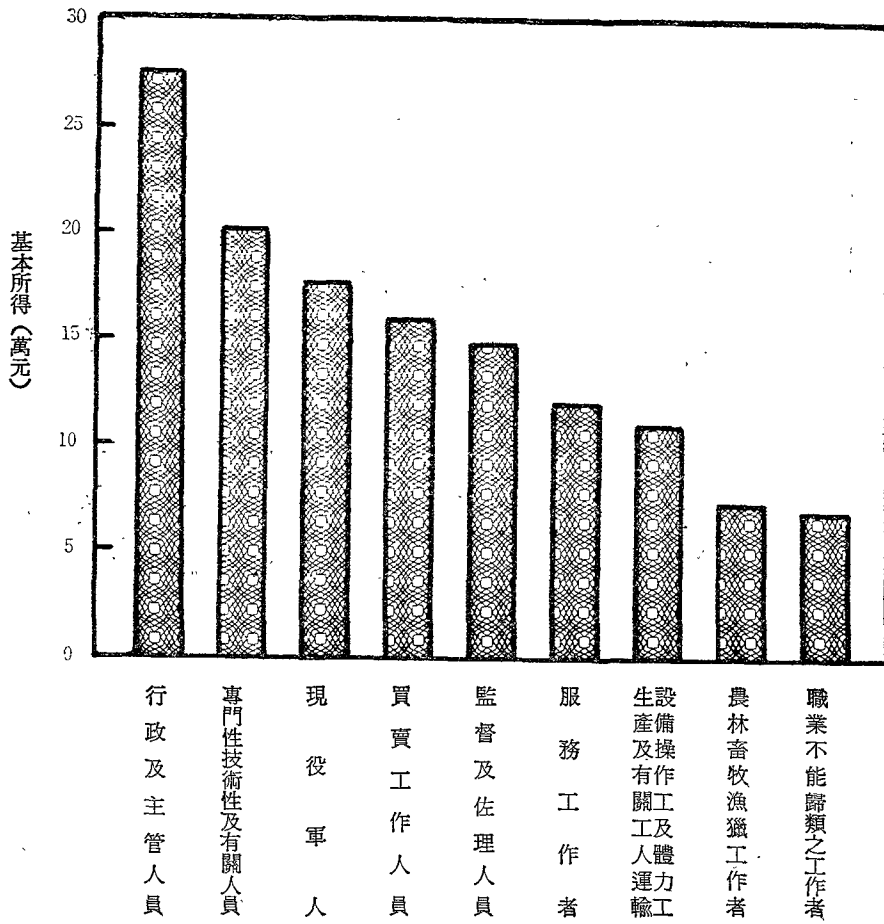

4.按行業別分——平均每人基本所得以金融、保險、不動產及工商服務業者之185,332元為最高，運輸倉儲及通訊業者之174,988元次之，而以農、林、漁、牧、狩獵業者之73,195元為最低。（參見圖二十三）

圖二十三 所得收入者平均每人基本所得按行業別之比較

民國六十九年

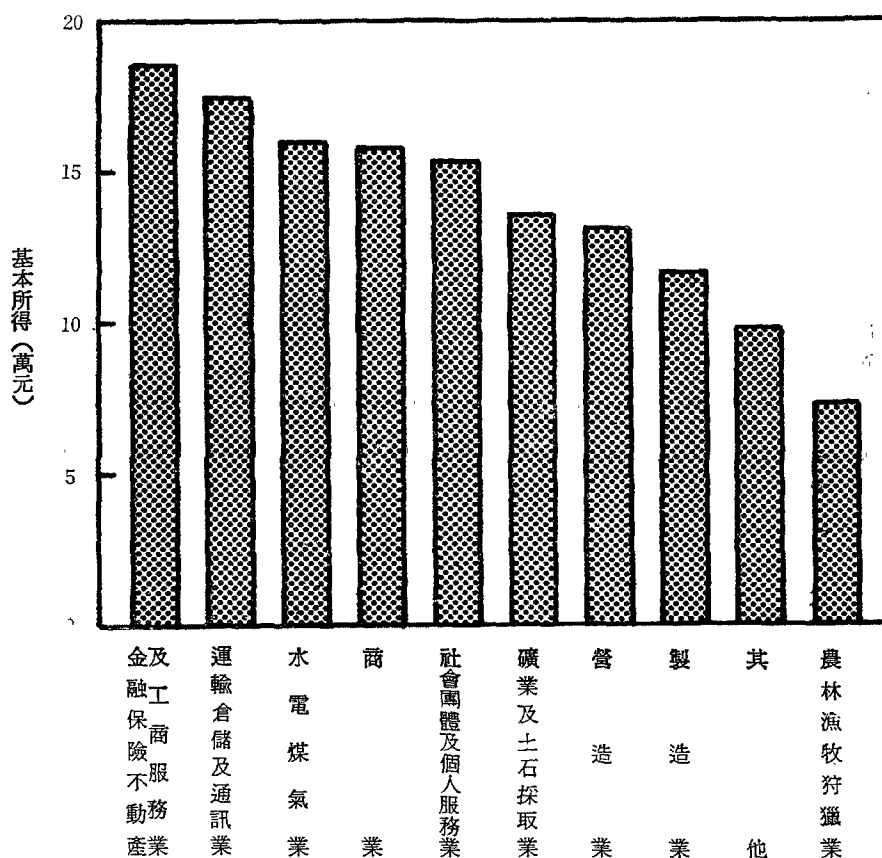

5.按教育程度別分——教育程度愈高之所得收入者其所得亦愈高，以研究院（所）教育程度之所得收入者，平均每人基本所得294,197元為最高，大學教育程度者之223,227元次之，而以自修、補習或不識字者之73,021元為最低，僅為研究院（所）程度者之24.82%。

6.按都市化程度地區別分——以都市地區之所得收入者平均每人基本所得156,227元為最高，城鎮地區平均每人所得110,989元次之，而以鄉村地區平均每人基本所得90,367元為最低。都市地區平均每人基本所得為城鎮地區的1.41倍，為鄉村地區之1.73倍。

7.按農業與非農業分——農業之所得收入者平均每人基本所得為73,195元，非農業之所得收入者平均每人基本所得為141,786元，非農業所得收入者平均每人基本所得為農業所得收入者之1.94倍，較上年之1.84倍為高。

三、所得收入者之所得分配狀況：

六十九年台灣地區所得收入者已分配要素所得總額達826,095百萬元，平均每一所得收入者已分配要素所得為129,576元，較六十八年之106,077元增加22.15%。茲按已分配要素所得之人數十等分位及所得組別，分析所得收入者之所得分配狀況：

(-)依人數十等分位分——所得收入者按已分配要素所得依人數十等分位分，則各組所得占總

所得之分配比依次為1.63%、3.63%、5.07%、6.38%、7.81%、9.40%、11.19%、13.29%、16.00%、25.60%，各分位組所得收入者平均每人已分配要素所得依序為21,039元、47,015元、65,630元、82,721元、101,250元、121,804元、145,012元、172,165元、207,370元、331,774元，第十分位組之平均每人已分配要素所得為第一分位組的15.77倍，較上年之15.74倍為高。

表三十五、所得收入者所得分配按已分配要素所得依人數十等分位分

| | | 單位：% | | | | | | | | | | 第十等分位 為第一等分 位之倍數 |
|----|---|------|------|------|------|------|------|-------|-------|-------|-------|------------------------|
| | | 1 | 2 | 3 | 4 | 5 | 6 | 7 | 8 | 9 | 10 | |
| 64 | 年 | 1.97 | 3.59 | 4.81 | 6.24 | 7.82 | 9.41 | 11.05 | 13.03 | 15.75 | 26.33 | 13.37 |
| 65 | 年 | 1.61 | 3.65 | 5.06 | 6.33 | 7.79 | 9.38 | 11.15 | 13.15 | 15.97 | 25.91 | 16.09 |
| 66 | 年 | 1.79 | 3.75 | 5.12 | 6.41 | 7.90 | 9.44 | 11.08 | 13.00 | 15.67 | 25.84 | 14.43 |
| 67 | 年 | 1.77 | 3.78 | 5.15 | 6.53 | 8.01 | 9.57 | 11.18 | 13.03 | 15.76 | 25.22 | 14.21 |
| 68 | 年 | 1.65 | 3.68 | 5.08 | 6.38 | 7.81 | 9.41 | 11.09 | 13.06 | 15.90 | 25.94 | 15.74 |
| 69 | 年 | 1.63 | 3.63 | 5.07 | 6.38 | 7.81 | 9.40 | 11.19 | 13.29 | 16.00 | 25.60 | 15.77 |

(二)依已分配要素所得十等分位分——所得收入者依已分配要素所得十等分位分，則各分位組之人數分配依次為29.44%、15.02%、11.59%、9.59%、8.25%、7.22%、6.37%、5.48%、4.40%、2.65%，其各分位組內所得收入者平均每人已分配要素所得依次為44,019元、86,271元、111,784元、135,153元、156,998元、179,483元、203,386元、236,645元、294,734元、489,140元，第一分位組所得收入者人數為第十分位組的11.11倍，比較上年之11.43倍為低。

表三十六、所得收入者所得分配按已分配要素所得十等分位分各等分位人數之分配

| | | 單位：% | | | | | | | | | | 第一等分位 為第十等分 位之倍數 |
|----|---|-------|-------|-------|------|------|------|------|------|------|------|------------------------|
| | | 1 | 2 | 3 | 4 | 5 | 6 | 7 | 8 | 9 | 10 | |
| 64 | 年 | 29.29 | 15.26 | 11.56 | 9.67 | 8.33 | 7.32 | 6.42 | 5.43 | 4.24 | 2.48 | 11.81 |
| 65 | 年 | 29.44 | 15.12 | 11.58 | 9.59 | 8.29 | 7.27 | 6.38 | 5.43 | 4.32 | 2.58 | 11.41 |
| 66 | 年 | 28.84 | 15.10 | 11.58 | 9.71 | 8.41 | 7.41 | 6.52 | 5.53 | 4.41 | 2.49 | 11.59 |
| 67 | 年 | 28.78 | 14.90 | 11.51 | 9.65 | 8.43 | 7.43 | 6.52 | 5.59 | 4.51 | 2.69 | 10.71 |
| 68 | 年 | 29.27 | 15.07 | 11.60 | 9.64 | 8.37 | 7.33 | 6.39 | 5.45 | 4.32 | 2.56 | 11.43 |
| 69 | 年 | 29.44 | 15.02 | 11.59 | 9.59 | 8.25 | 7.22 | 6.37 | 5.48 | 4.40 | 2.65 | 11.11 |

(三)依所得大小組別分——所得收入者依全年已分配要素所得大小組別分，各組之人數分配依次為2萬元以下組占4.05%，2—4萬元組占7.48%，4—6萬元組占9.32%，6—8萬元組占12.50%，8—10萬元組占11.07%，10—12萬元組占9.09%，12—14萬元組占9.07%，14—16萬元組占8.18%，16—18萬元組占6.30%，18—20萬元組占6.41%，20萬元以上組占16.53%。

圖二十四 所得收入者人數按已分配要素所得組別分

民國六十九年

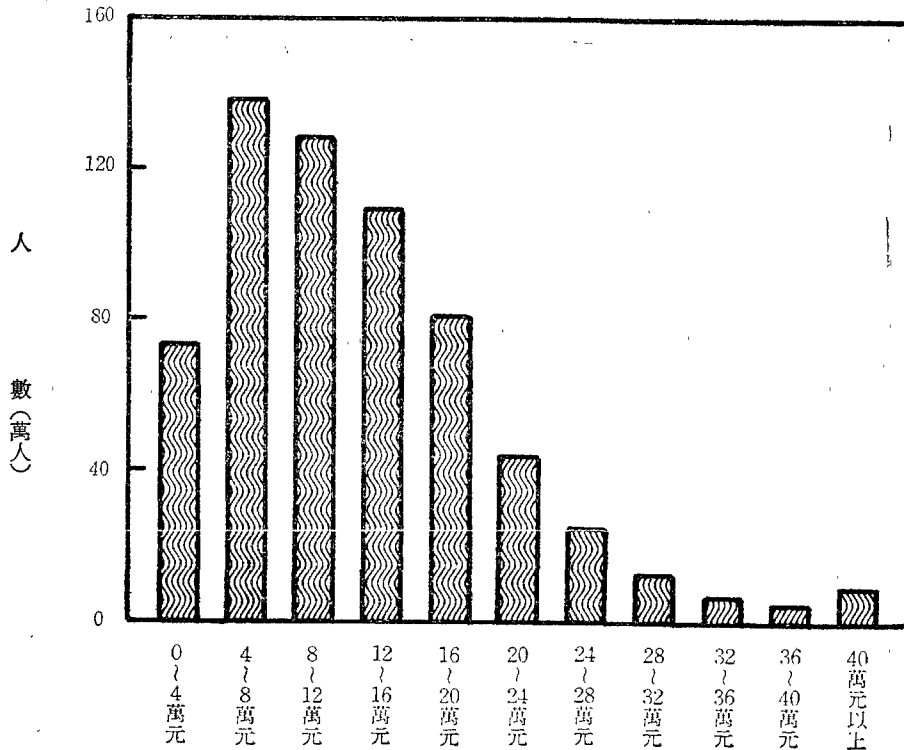

四、農業雇工與非農業雇工所得收入比較：

六十九年農業雇工為350,035人，平均每人全年受雇人員報酬為59,817元，非農業雇工為2,150,570人，平均每人全年受雇人員報酬為103,047元，非農業雇工每人所得為農業雇工每人所得之1.72倍較去年之1.62倍為高。

表三十七、農業雇工與非農業雇工人數按年齡組別及性別觀察

民國六十九年

單位：%

| | 合計 | 未滿20歲 | 20~24歲 | 25~29歲 | 30~34歲 | 35~39歲 | 40~44歲 | 45~49歲 | 50~54歲 | 55~59歲 | 60歲以上 | |
|---------|--------|--------|--------|--------|--------|--------|--------|--------|--------|--------|-------|------|
| 雇工所得收入者 | 100.00 | 18.60 | 15.03 | 16.89 | 12.04 | 10.34 | 9.41 | 7.26 | 5.84 | 2.90 | 1.69 | |
| 農業雇工 { | 計 | 100.00 | 6.76 | 8.54 | 13.96 | 13.94 | 14.14 | 15.31 | 10.71 | 8.72 | 4.23 | 3.69 |
| | 男 | 100.00 | 7.82 | 8.78 | 16.72 | 13.75 | 11.02 | 13.11 | 8.48 | 9.18 | 5.79 | 5.35 |
| | 女 | 100.00 | 5.36 | 8.22 | 10.29 | 14.19 | 18.28 | 18.23 | 13.68 | 8.10 | 2.15 | 1.50 |
| 非農業雇工 { | 計 | 100.00 | 20.52 | 16.09 | 17.37 | 11.73 | 9.72 | 8.44 | 6.70 | 5.37 | 2.69 | 1.37 |
| | 男 | 100.00 | 14.93 | 12.30 | 20.14 | 13.28 | 10.57 | 8.95 | 7.75 | 6.81 | 3.50 | 1.77 |
| | 女 | 100.00 | 32.83 | 24.43 | 11.28 | 8.33 | 7.85 | 7.32 | 4.38 | 2.20 | 0.89 | 0.49 |

圖二十五 農業雇工與非農業雇工人數按年齡組別之分配

民國六十九年

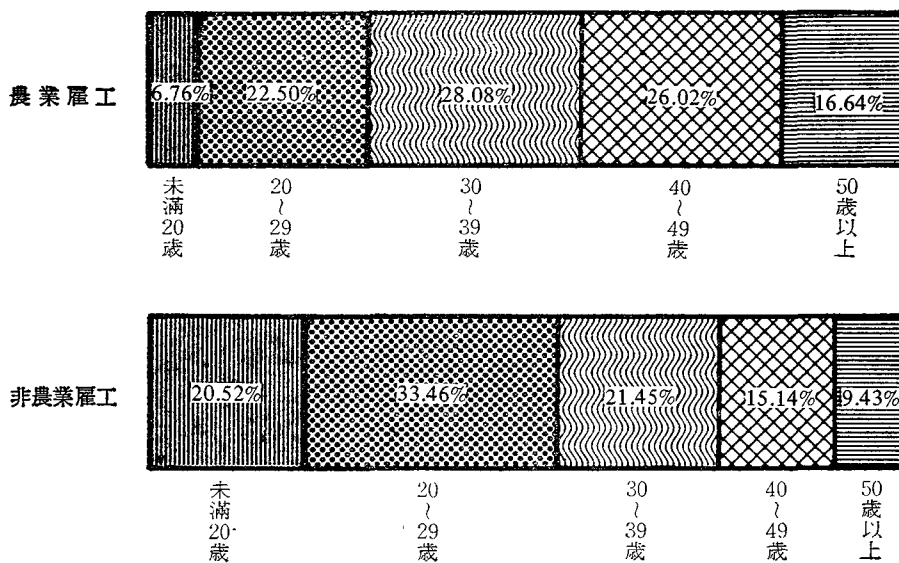

第 四 章

六十九年臺灣地區個人所得分配調查結查表

總表第一表 個人所得分配按經濟戶長社會經濟特性分

民國六十九年

金額單位：新臺幣千元

| | 合 計 | 雇主及自營作業者 | | 受 雇 者 | | 其 他 |
|-------------|-------------|-------------|-------------|------------|-------------|------------|
| | | 農 業 | 非 農 業 | 農 業 | 非 農 業 | |
| 家庭戶數 | 3 675 323 | 552 399 | 702 048 | 116 661 | 2 206 836 | 97 379 |
| 平均每戶人數 | 4.84 | 5.45 | 5.16 | 4.96 | 4.72 | 2.07 |
| 平均每戶成年人數 | 2.61 | 2.97 | 2.64 | 2.50 | 2.57 | 1.59 |
| 平均每戶未成年人數 | 2.23 | 2.48 | 2.52 | 2.46 | 2.15 | 0.48 |
| 平均每戶就業人數 | 1.93 | 2.91 | 1.91 | 2.02 | 1.77 | — |
| 平均每戶所得收入者人數 | 1.73 | 2.09 | 1.50 | 1.96 | 1.74 | 1.01 |
| 1.受雇人員報酬 | 591 998 178 | 51 342 731 | 22 779 241 | 16 227 163 | 498 682 027 | 2 967 013 |
| (1)薪資及實物折值 | 529 269 373 | 50 105 550 | 20 209 447 | 15 330 836 | 443 299 455 | 324 083 |
| (2)其他收入 | 62 728 805 | 1 237 181 | 2 569 794 | 896 327 | 55 382 572 | 2 642 930 |
| 2.產業主所得 | 211 191 678 | 43 483 208 | 150 640 224 | 1 389 186 | 15 668 166 | 10 895 |
| 3.基本所得 | 803 189 856 | 94 825 939 | 173 419 465 | 17 616 349 | 514 350 193 | 2 977 908 |
| 4.已分配要素所得 | 875 548 937 | 102 190 113 | 188 849 965 | 18 793 907 | 559 792 050 | 5 922 901 |
| 5.可支配所得 | 856 760 116 | 102 586 199 | 183 257 688 | 18 669 829 | 541 188 876 | 11 057 521 |
| 6.最終消費支出 | 660 407 765 | 78 356 604 | 141 712 978 | 15 239 104 | 415 138 647 | 9 960 433 |
| 7.儲 蓄 | 199 216 388 | 24 504 175 | 42 411 083 | 3 483 609 | 127 697 175 | 1 120 343 |
| 8.淨貸出 | 200 903 760 | 23 928 896 | 45 236 532 | 2 658 129 | 127 069 290 | 2 010 914 |

總表第二表 個人所得分配按都市化

民 國 六

| | 全 體 家 庭 | | |
|-------------|-------------|-------------|-------------|
| | 都 市 | 城 鎮 | 鄉 村 |
| 家庭戶數 | 1 919 768 | 716 835 | 1 038 720 |
| 平均每戶人數 | 4.61 | 5.15 | 5.09 |
| 平均每戶成年人數 | 2.53 | 2.71 | 2.71 |
| 平均每戶未成年人數 | 2.08 | 2.44 | 2.38 |
| 平均每戶就業人數 | 1.62 | 2.10 | 2.37 |
| 平均每戶所得收入者人數 | 1.57 | 1.89 | 1.94 |
| 1. 受雇人員報酬 | 361 197 402 | 111 285 442 | 119 515 332 |
| (1) 薪資及實物折值 | 315 732 073 | 101 071 677 | 112 465 621 |
| (2) 其他收入 | 45 465 329 | 10 213 765 | 7 049 711 |
| 2. 產業主所得 | 109 492 975 | 39 172 658 | 62 526 047 |
| 3. 基本所得 | 470 690 377 | 150 458 100 | 182 041 379 |
| 4. 已分配要素所得 | 518 454 125 | 163 653 979 | 193 440 832 |
| 5. 可支配所得 | 505 684 797 | 158 728 274 | 192 347 043 |
| 6. 最終消費支出 | 389 255 190 | 122 667 506 | 148 485 068 |
| 7. 儲 蓄 | 118 022 945 | 36 631 001 | 44 562 439 |
| 8. 淨貸出 | 121 483 529 | 37 705 256 | 41 714 976 |

程度地區及經濟戶長社會經濟特性分

十 九 年

金額單位：新臺幣千元

| 雇 主 及 自 營 作 業 者 | | | | | | |
|-----------------|------------|------------|-------------|------------|-----|------------|
| 農 業 | | | 非 農 業 | | | |
| 都 市 | 城 鎮 | 鄉 村 | 都 市 | 城 鎮 | 鄉 村 | |
| 28 168 | 108 370 | 415 861 | 430 514 | 131 592 | | 139 942 |
| 5.49 | 5.74 | 5.37 | 5.08 | 5.31 | | 5.24 |
| 3.12 | 3.13 | 2.92 | 2.61 | 2.72 | | 2.65 |
| 2.37 | 2.61 | 2.45 | 2.47 | 2.59 | | 2.59 |
| 2.69 | 2.97 | 2.91 | 1.80 | 2.04 | | 2.13 |
| 2.02 | 2.22 | 2.06 | 1.41 | 1.63 | | 1.66 |
| 2 604 257 | 12 352 410 | 36 386 065 | 14 468 771 | 4 321 097 | | 3 989 373 |
| 2 536 761 | 11 900 742 | 35 668 047 | 12 725 699 | 3 780 207 | | 3 703 541 |
| 67 496 | 451 668 | 718 018 | 1 743 072 | 540 890 | | 285 832 |
| 3 272 730 | 8 359 727 | 31 850 751 | 99 853 625 | 26 652 618 | | 24 133 981 |
| 5 876 987 | 20 712 137 | 58 236 816 | 114 322 396 | 30 973 715 | | 28 123 354 |
| 6 709 806 | 22 959 198 | 72 521 110 | 125 180 143 | 33 627 704 | | 30 042 117 |
| 6 643 070 | 22 679 442 | 73 263 687 | 121 325 566 | 32 635 235 | | 29 296 887 |
| 5 265 612 | 17 294 385 | 55 796 606 | 93 447 154 | 25 007 597 | | 23 258 227 |
| 1 397 827 | 5 443 358 | 17 662 990 | 28 422 386 | 7 794 440 | | 6 194 257 |
| 1 273 913 | 5 417 954 | 17 237 029 | 31 730 228 | 6 571 417 | | 6 934 887 |

總表第二表 個人所得分配按都市化

民 國 六

| | 受 雇 | | | | |
|-------------|-----------|-----|-----------|---|------------|
| | 農 | | 業 | | |
| | 都 | 市 城 | 鎮 | 鄉 | 村 |
| 家庭戶數 | 17 156 | | 25 416 | | 74 089 |
| 平均每戶人數 | 5.10 | | 5.05 | | 4.89 |
| 平均每戶成年人數 | 2.52 | | 2.41 | | 2.52 |
| 平均每戶未成年人數 | 2.58 | | 2.64 | | 2.37 |
| 平均每戶就業人數 | 1.65 | | 1.89 | | 2.14 |
| 平均每戶所得收入者人數 | 1.71 | | 1.85 | | 2.05 |
| 1. 受雇人員報酬 | 3 706 714 | | 3 493 881 | | 9 026 568 |
| (1) 薪資及實物折值 | 3 334 886 | | 3 284 133 | | 8 711 817 |
| (2) 其他收入 | 371 828 | | 209 748 | | 314 751 |
| 2. 產業主所得 | 45 192 | | 411 907 | | 932 088 |
| 3. 基本所得 | 3 751 906 | | 3 905 788 | | 9 958 656 |
| 4. 已分配要素所得 | 4 048 708 | | 4 232 072 | | 10 513 127 |
| 5. 可支配所得 | 4 007 073 | | 4 121 177 | | 10 541 579 |
| 6. 最終消費支出 | 3 163 470 | | 3 506 456 | | 8 569 178 |
| 7. 儲 蓄 | 851 651 | | 623 624 | | 2 008 334 |
| 8. 淨貸出 | 688 410 | | 738 792 | | 1 230 927 |

程度地區及經濟戶長社會經濟特性分(續)

十 九 年

金額單位：新臺幣千元

| 者 | | | | | | 其 他 | | | | | |
|-------------|---|---|-------------|---|------------|-------------|---|---|-------------|---|-----------|
| 非 農 業 | | | 業 | | | 都 市 城 鎮 鄉 村 | | | 都 市 城 鎮 鄉 村 | | |
| 都 | 市 | 城 | 鎮 | 鄉 | 村 | 都 | 市 | 城 | 鎮 | 鄉 | 村 |
| 1 380 861 | | | 438 138 | | 387 837 | 63 069 | | | 13 319 | | 20 991 |
| 4.55 | | | 5.05 | | 4.92 | 2.19 | | | 1.88 | | 1.86 |
| 2.53 | | | 2.65 | | 2.59 | 1.63 | | | 1.51 | | 1.55 |
| 2.02 | | | 2.40 | | 2.33 | 0.56 | | | 0.37 | | 0.31 |
| 1.62 | | | 1.98 | | 2.04 | — | | | — | | — |
| 1.63 | | | 1.92 | | 1.93 | 1.00 | | | 1.00 | | 1.02 |
| 337 912 594 | | | 90 806 518 | | 69 962 915 | 2 505 066 | | | 311 536 | | 150 411 |
| 296 836 254 | | | 82 088 515 | | 64 374 686 | 298 473 | | | 18 080 | | 7 530 |
| 41 076 340 | | | 8 718 003 | | 5 588 229 | 2 206 593 | | | 293 456 | | 142 881 |
| 6 313 928 | | | 3 748 406 | | 5 605 832 | 7 500 | | | — | | 3 395 |
| 344 226 522 | | | 94 554 924 | | 75 568 747 | 2 512 566 | | | 311 536 | | 153 806 |
| 377 634 674 | | | 102 109 803 | | 80 047 573 | 4 880 794 | | | 725 202 | | 316 905 |
| 365 410 794 | | | 97 836 979 | | 77 941 104 | 8 298 294 | | | 1 455 441 | | 1 303 786 |
| 279 846 198 | | | 75 576 993 | | 59 715 456 | 7 532 756 | | | 1 282 075 | | 1 145 601 |
| 86 571 548 | | | 22 589 894 | | 18 535 733 | 779 533 | | | 179 685 | | 161 125 |
| 86 356 551 | | | 24 622 051 | | 16 090 688 | 1 434 427 | | | 355 042 | | 221 445 |

總表第三表 個人所得分

民 國 六

| | 合 計 | 臺 北 市 | 高 雄 市 | 小 計 |
|-------------|-------------|-------------|------------|-------------|
| | | | | |
| 家庭戶數 | 3 675 323 | 553 126 | 267 767 | 2 854 430 |
| 平均每戶人數 | 4.84 | 4.54 | 4.49 | 4.94 |
| 平均每戶成年人數 | 2.61 | 2.58 | 2.34 | 2.65 |
| 平均每戶未成年人數 | 2.23 | 1.96 | 2.15 | 2.29 |
| 平均每戶就業人數 | 1.93 | 1.58 | 1.42 | 2.04 |
| 平均每戶所得收入者人數 | 1.73 | 1.56 | 1.38 | 1.80 |
| 1.受雇人員報酬 | 591 998 178 | 111 611 701 | 45 887 536 | 434 498 940 |
| (1)薪資及實物折值 | 529 269 373 | 97 671 766 | 41 043 331 | 390 554 274 |
| (2)其他收入 | 62 728 805 | 13 939 935 | 4 844 205 | 43 944 666 |
| 2.產業主所得 | 211 191 678 | 32 100 659 | 13 804 829 | 165 286 191 |
| 3.基本所得 | 803 189 856 | 143 712 360 | 59 692 365 | 599 785 131 |
| 4.已分配要素所得 | 875 548 937 | 162 405 251 | 64 012 804 | 649 130 881 |
| 5.可支配所得 | 856 760 116 | 157 235 329 | 62 280 602 | 637 244 181 |
| 6.最終消費支出 | 660 407 765 | 124 112 804 | 50 503 853 | 485 791 108 |
| 7.儲 蓄 | 199 216 388 | 33 682 044 | 11 827 839 | 153 706 501 |
| 8.淨貸出 | 200 903 760 | 37 134 159 | 12 387 185 | 151 382 416 |

配 按 區 域 別 分

十 九 年

金額單位：新臺幣千元

| 臺 灣 省 | | | | | | | |
|-------------|------------|------------|------------|------------|------------|------------|------------|
| 臺 北 縣 | 宜 蘭 縣 | 桃 園 縣 | 新 竹 縣 | 苗 栗 縣 | 臺 中 縣 | 彰 化 縣 | 南 投 縣 |
| 497 678 | 83 977 | 212 195 | 121 639 | 94 233 | 195 449 | 208 914 | 99 704 |
| 4.60 | 5.44 | 5.04 | 5.40 | 5.55 | 4.95 | 5.35 | 5.12 |
| 2.51 | 2.70 | 2.62 | 2.83 | 3.06 | 2.57 | 2.94 | 2.72 |
| 2.09 | 2.74 | 2.42 | 2.57 | 2.49 | 2.38 | 2.41 | 2.40 |
| 1.69 | 2.22 | 1.95 | 2.29 | 2.60 | 2.10 | 2.69 | 2.27 |
| 1.64 | 1.82 | 1.81 | 2.09 | 2.18 | 1.80 | 2.13 | 1.85 |
| 108 384 260 | 12 276 466 | 31 742 354 | 20 216 452 | 15 626 980 | 28 110 656 | 27 416 813 | 10 971 853 |
| 93 689 527 | 11 601 203 | 27 790 056 | 18 228 218 | 14 281 434 | 25 710 661 | 26 014 242 | 10 506 106 |
| 14 694 733 | 675 263 | 3 952 298 | 1 988 234 | 1 345 546 | 2 399 995 | 1 402 571 | 465 747 |
| 23 735 041 | 4 655 363 | 13 366 327 | 6 481 661 | 4 557 945 | 11 448 620 | 15 710 942 | 7 355 634 |
| 132 119 301 | 16 931 829 | 45 108 681 | 26 698 113 | 20 184 925 | 39 559 276 | 43 127 755 | 18 327 487 |
| 145 256 188 | 18 087 466 | 49 410 983 | 28 878 402 | 21 786 290 | 42 591 371 | 46 293 677 | 19 266 523 |
| 141 485 835 | 17 733 550 | 47 819 859 | 28 163 988 | 21 606 611 | 41 241 413 | 46 065 189 | 19 337 512 |
| 105 363 820 | 14 359 415 | 37 677 284 | 21 743 292 | 16 984 758 | 31 015 898 | 33 104 699 | 15 009 576 |
| 36 320 628 | 3 423 393 | 10 390 700 | 6 530 605 | 4 693 318 | 10 378 572 | 13 130 121 | 4 428 675 |
| 40 154 698 | 2 908 058 | 9 333 251 | 6 914 499 | 4 642 353 | 9 799 652 | 13 170 829 | 3 001 564 |

總表第三表 個人所得分

民 國 六

| | 臺 | | | |
|-------------|------------|------------|------------|------------|
| | 雲 林 縣 | 嘉 義 縣 | 臺 南 縣 | 高 雄 縣 |
| 家庭戶數 | 146 711 | 159 385 | 190 628 | 194 963 |
| 平均每戶人數 | 4.82 | 4.73 | 4.69 | 4.82 |
| 平均每戶成年人數 | 2.66 | 2.51 | 2.61 | 2.52 |
| 平均每戶未成年人數 | 2.16 | 2.22 | 2.08 | 2.30 |
| 平均每戶就業人數 | 2.13 | 2.03 | 2.18 | 1.97 |
| 平均每戶所得收入者人數 | 1.74 | 1.71 | 1.92 | 1.79 |
| 1.受雇人員報酬 | 13 017 497 | 19 160 430 | 23 222 854 | 29 321 920 |
| (1)薪資及實物折值 | 12 545 208 | 17 187 412 | 21 566 168 | 26 362 141 |
| (2)其他收入 | 472 289 | 1 973 018 | 1 656 686 | 2 959 779 |
| 2.產業主所得 | 9 309 161 | 9 918 323 | 9 263 702 | 8 352 667 |
| 3.基本所得 | 22 326 658 | 29 078 753 | 32 486 556 | 37 674 587 |
| 4.已分配要素所得 | 23 539 269 | 31 251 484 | 35 004 737 | 40 098 622 |
| 5.可支配所得 | 23 648 672 | 31 098 320 | 34 434 483 | 38 818 820 |
| 6.最終消費支出 | 17 973 147 | 23 289 103 | 27 081 005 | 30 462 555 |
| 7.儲 蓄 | 5 732 711 | 7 918 721 | 7 510 990 | 8 569 201 |
| 8.淨貸出 | 5 923 641 | 7 201 449 | 7 173 733 | 8 785 568 |

配 按 區 域 別 分 (續)

十 九 年

金額單位：新臺幣千元

| 灣 | | | | 省 | | |
|------------|------------|------------|-----------|------------|------------|------------|
| 屏 東 縣 | 臺 東 縣 | 花 蓮 縣 | 澎 湖 縣 | 基 隆 市 | 臺 中 市 | 臺 南 市 |
| 167 730 | 57 213 | 72 759 | 20 313 | 74 683 | 133 280 | 122 976 |
| 4.92 | 4.75 | 4.80 | 5.58 | 5.04 | 5.15 | 4.79 |
| 2.66 | 2.46 | 2.59 | 2.75 | 2.69 | 2.84 | 2.52 |
| 2.26 | 2.29 | 2.21 | 2.83 | 2.35 | 2.31 | 2.27 |
| 2.09 | 1.97 | 1.83 | 2.19 | 1.64 | 1.96 | 1.64 |
| 1.86 | 1.61 | 1.61 | 2.13 | 1.65 | 1.72 | 1.56 |
| 21 145 487 | 6 200 565 | 8 878 429 | 2 618 469 | 14 738 713 | 23 662 050 | 17 786 692 |
| 19 355 828 | 5 661 151 | 8 242 057 | 2 340 298 | 12 967 233 | 20 338 477 | 16 166 854 |
| 1 789 659 | 539 414 | 636 372 | 278 171 | 1 771 480 | 3 323 573 | 1 619 838 |
| 8 704 726 | 3 709 680 | 6 268 231 | 695 134 | 3 463 510 | 9 413 735 | 8 875 789 |
| 29 850 213 | 9 910 245 | 15 146 660 | 3 313 603 | 18 202 223 | 33 075 785 | 26 662 481 |
| 31 666 462 | 10 477 806 | 15 952 586 | 3 475 567 | 19 812 990 | 36 428 524 | 29 851 934 |
| 30 829 357 | 10 257 615 | 16 074 920 | 3 492 840 | 19 724 158 | 35 441 097 | 29 969 942 |
| 24 915 797 | 7 649 656 | 12 690 979 | 2 669 493 | 15 373 507 | 24 257 754 | 24 169 370 |
| 6 001 439 | 2 691 627 | 3 559 860 | 845 846 | 4 366 066 | 11 353 374 | 5 860 654 |
| 6 104 451 | 2 893 473 | 2 738 653 | 799 629 | 2 627 717 | 11 358 994 | 5 850 204 |

總表第四表 平均每戶所得分配按

民 國 六

| | 總 平 均 | 農 業 雇 主 | 農業自營作業者 | 非 農 業 雇 主 |
|-------------|-----------|---------|---------|-----------|
| 家庭戶數 | 3 675 323 | 4 513 | 547 886 | 129 644 |
| 平均每戶人數 | 4.84 | 4.92 | 5.46 | 5.09 |
| 平均每戶成年人數 | 2.61 | 2.37 | 2.98 | 2.62 |
| 平均每戶未成年人數 | 2.23 | 2.55 | 2.48 | 2.47 |
| 平均每戶就業人數 | 1.93 | 2.05 | 2.92 | 1.62 |
| 平均每戶所得收入者人數 | 1.73 | 1.69 | 2.09 | 1.35 |
| 1.受雇人員報酬 | 161 074 | 42 776 | 93 358 | 31 772 |
| (1)薪資及實物折值 | 144 006 | 38 556 | 91 135 | 27 803 |
| (2)其他收入 | 17 068 | 4 220 | 2 223 | 3 969 |
| 2.產業主所得 | 57 462 | 180 158 | 77 881 | 305 964 |
| 3.基本所得 | 218 536 | 222 934 | 171 239 | 337 736 |
| 4.已分配要素所得 | 238 224 | 246 698 | 184 485 | 373 881 |
| 5.可支配所得 | 233 112 | 234 620 | 185 307 | 354 389 |
| 6.最終消費支出 | 179 687 | 162 179 | 141 680 | 257 787 |
| 7.儲 蓄 | 54 204 | 75 222 | 44 105 | 99 026 |
| 8.淨貸出 | 54 663 | 85 334 | 42 972 | 108 614 |

經濟戶長社會經濟特性分

十 九 年

金額單位：新臺幣元

| 非農業自營作業者 | 農 業 受 雇 者 | 非 農 業 受 雇 者 | | | | 其 他 |
|---------------|----------------|-------------------|------------------------|----------------|----------------|---------------|
| | | 非農業經理管理 和專業受雇者 | 文 書 推 銷 和 服 務 工 作 者 | 非 農 業 體 者 | 軍 職 人 員 | |
| 572 404 | 116 661 | 317 096 | 794 396 | 999 568 | 95 776 | 97 379 |
| 5.17 | 4.96 | 4.58 | 4.50 | 4.96 | 4.28 | 2.07 |
| 2.64 | 2.50 | 2.70 | 2.55 | 2.56 | 2.28 | 1.59 |
| 2.53 | 2.46 | 1.88 | 1.95 | 2.40 | 2.00 | 0.48 |
| 1.98 | 2.02 | 1.64 | 1.71 | 1.87 | 1.50 | — |
| 1.53 | 1.96 | 1.64 | 1.71 | 1.82 | 1.51 | 1.01 |
| 32 600 | 139 097 | 328 519 | 234 362 | 186 690 | 226 822 | 30 469 |
| 29 009 | 131 414 | 286 022 | 204 523 | 171 062 | 199 866 | 3 328 |
| 3 591 | 7 683 | 42 497 | 29 839 | 15 628 | 26 956 | 27 141 |
| 193 873 | 11 908 | 8 994 | 6 506 | 7 297 | 3 691 | 112 |
| 226 473 | 151 005 | 337 513 | 240 868 | 193 987 | 230 513 | 30 581 |
| 245 244 | 161 098 | 381 049 | 262 373 | 207 368 | 242 812 | 60 823 |
| 239 889 | 160 035 | 356 348 | 255 101 | 203 212 | 234 051 | 113 551 |
| 189 189 | 130 627 | 257 064 | 194 138 | 163 032 | 171 664 | 102 285 |
| 51 665 | 29 861 | 101 250 | 61 689 | 40 586 | 62 822 | 11 505 |
| 54 429 | 22 785 | 109 296 | 57 742 | 40 497 | 63 296 | 20 650 |

總表第五表 個人所得分配依已分配

民 國 六

| | 總 計 | 依 已 分 配 要 素 | | |
|-------------|-------------|-------------|------------|------------|
| | | 1 | 2 | 3 |
| 家庭戶數 | 3 675 323 | 367 532 | 367 532 | 367 532 |
| 平均每戶人數 | 4.84 | 2.91 | 4.23 | 4.59 |
| 平均每戶成年人數 | 2.61 | 1.83 | 2.16 | 2.29 |
| 平均每戶未成人數 | 2.23 | 1.08 | 2.07 | 2.30 |
| 平均每戶就業人數 | 1.93 | 1.24 | 1.61 | 1.65 |
| 平均每戶所得收入者人數 | 1.73 | 1.20 | 1.40 | 1.43 |
| 1. 受雇人員報酬 | 591 998 178 | 14 715 461 | 31 774 120 | 39 119 768 |
| (1) 薪資及實物折值 | 529 269 373 | 13 402 997 | 29 153 739 | 35 846 084 |
| (2) 其他收入 | 62 728 805 | 1 312 464 | 2 620 381 | 3 273 684 |
| 2. 產業主所得 | 211 191 678 | 6 852 960 | 10 634 618 | 12 916 662 |
| 3. 基本所得 | 803 189 856 | 21 568 421 | 42 408 738 | 52 036 430 |
| 4. 已分配要素所得 | 875 548 937 | 24 034 599 | 44 907 695 | 55 411 539 |
| 5. 可支配所得 | 856 760 116 | 32 781 984 | 45 967 767 | 55 674 430 |
| 6. 最終消費支出 | 660 407 765 | 29 996 267 | 41 117 601 | 48 919 200 |
| 7. 儲 蓄 | 199 216 388 | 2 846 113 | 4 923 194 | 6 834 681 |
| 8. 淨貸出 | 200 903 760 | 311 565 | 4 997 237 | 6 972 540 |

要素所得按戶數十等分位分

十 九 年

金額單位：新台幣千元

| 所 得 按 戶 數 十 等 分 位 組 | | | | | | |
|---------------------|------------|------------|------------|-------------|-------------|-------------|
| 4 | 5 | 6 | 7 | 8 | 9 | 10 |
| 367 532 | 367 532 | 367 532 | 367 532 | 367 532 | 367 532 | 367 535 |
| 4.85 | 4.93 | 4.99 | 5.10 | 5.30 | 5.67 | 5.90 |
| 2.39 | 2.44 | 2.53 | 2.67 | 2.84 | 3.28 | 3.72 |
| 2.46 | 2.49 | 2.46 | 2.43 | 2.46 | 2.39 | 2.18 |
| 1.68 | 1.73 | 1.81 | 2.01 | 2.23 | 2.53 | 2.79 |
| 1.49 | 1.56 | 1.63 | 1.80 | 2.01 | 2.26 | 2.56 |
| 44 692 565 | 50 048 224 | 55 107 927 | 60 274 231 | 73 400 390 | 89 401 856 | 133 463 633 |
| 40 454 844 | 45 266 411 | 49 383 388 | 53 704 830 | 65 483 210 | 79 693 469 | 116 880 399 |
| 4 237 721 | 4 781 813 | 5 724 539 | 6 569 401 | 7 917 180 | 9 708 387 | 16 583 234 |
| 15 309 743 | 17 272 412 | 20 506 222 | 25 858 341 | 25 785 261 | 30 300 078 | 45 755 382 |
| 60 002 308 | 67 320 636 | 75 614 149 | 86 132 572 | 99 185 651 | 119 701 934 | 179 219 015 |
| 64 152 324 | 72 476 132 | 81 880 006 | 93 075 102 | 107 839 428 | 130 650 562 | 201 121 550 |
| 63 429 505 | 71 205 148 | 80 224 413 | 90 427 230 | 103 988 183 | 124 580 755 | 188 480 699 |
| 54 301 525 | 59 703 670 | 66 230 913 | 71 611 716 | 78 597 783 | 89 884 996 | 120 044 095 |
| 9 282 548 | 11 681 592 | 14 198 915 | 19 128 081 | 25 743 987 | 35 219 415 | 69 357 859 |
| 9 944 071 | 11 411 890 | 15 094 102 | 20 038 270 | 27 065 548 | 35 824 574 | 69 243 962 |

總表第六表 個人所得分配按已分

民 國 六

| | 總 計 | 依 已 分 配 要 | | |
|-------------|-------------|------------|------------|------------|
| | | 1 | 2 | 3 |
| 家庭戶數 | 3 675 323 | 865 407 | 531 699 | 448 579 |
| 平均每戶人數 | 4.84 | 3.71 | 4.75 | 4.92 |
| 平均每戶成年人數 | 2.61 | 2.03 | 2.35 | 2.44 |
| 平均每戶未成年人數 | 2.23 | 1.68 | 2.40 | 2.48 |
| 平均每戶就業人數 | 1.93 | 1.45 | 1.68 | 1.72 |
| 平均每戶所得收入者人數 | 1.73 | 1.32 | 1.47 | 1.55 |
| 1.受雇人員報酬 | 591 998 178 | 59 618 726 | 61 443 653 | 60 609 177 |
| (1)薪資及實物折值 | 529 269 373 | 54 677 527 | 55 869 984 | 54 768 278 |
| (2)其他收入 | 62 728 805 | 4 941 199 | 5 573 669 | 5 840 899 |
| 2.產業主所得 | 211 191 678 | 21 920 013 | 20 496 394 | 20 854 909 |
| 3.基本所得 | 803 189 856 | 81 538 739 | 81 940 047 | 81 464 086 |
| 4.已分配要素所得 | 875 548 937 | 87 554 964 | 87 554 857 | 87 554 797 |
| 5.可支配所得 | 856 760 116 | 97 562 219 | 87 136 698 | 86 015 234 |
| 6.最終消費支出 | 660 407 765 | 87 786 487 | 75 496 080 | 72 124 526 |
| 7.儲 蓄 | 199 216 388 | 9 928 313 | 11 823 004 | 14 108 411 |
| 8.淨貸出 | 200 903 760 | 7 604 963 | 11 976 804 | 14 422 138 |

配要素所得十等分位分

十 九 年

金額單位：新臺幣千元

| 素 所 得 十 等 分 位 組 | | | | | | |
|-----------------|------------|------------|------------|------------|------------|------------|
| 4 | 5 | 6 | 7 | 8 | 9 | 10 |
| 390 285 | 343 528 | 302 135 | 263 139 | 226 099 | 183 540 | 120 912 |
| 5.00 | 5.10 | 5.31 | 5.60 | 5.65 | 5.80 | 6.23 |
| 2.55 | 2.67 | 2.82 | 3.18 | 3.31 | 3.65 | 4.08 |
| 2.45 | 2.43 | 2.49 | 2.42 | 2.34 | 2.15 | 2.15 |
| 1.82 | 2.02 | 2.21 | 2.46 | 2.55 | 2.81 | 2.90 |
| 1.64 | 1.81 | 1.99 | 2.21 | 2.30 | 2.56 | 2.67 |
| 58 579 314 | 56 572 701 | 58 958 766 | 61 301 152 | 59 947 963 | 60 655 695 | 54 311 027 |
| 52 477 742 | 50 394 126 | 52 622 424 | 54 684 624 | 53 275 514 | 53 611 415 | 46 887 737 |
| 6 101 572 | 6 178 575 | 6 336 342 | 6 616 528 | 6 672 449 | 7 044 280 | 7 423 290 |
| 22 303 646 | 24 358 454 | 21 514 463 | 19 451 517 | 19 727 730 | 18 517 920 | 22 046 634 |
| 80 882 960 | 80 931 155 | 80 473 229 | 80 752 669 | 79 675 693 | 79 173 615 | 76 357 661 |
| 87 554 854 | 87 554 951 | 87 554 994 | 87 554 736 | 87 555 191 | 87 554 491 | 87 555 101 |
| 85 782 865 | 84 983 521 | 84 460 828 | 83 912 650 | 83 078 164 | 82 552 598 | 81 275 337 |
| 70 680 391 | 67 161 883 | 64 162 979 | 61 307 700 | 58 427 511 | 55 199 447 | 48 060 762 |
| 15 321 949 | 18 115 031 | 20 599 227 | 22 879 072 | 25 013 917 | 27 780 993 | 33 646 469 |
| 16 290 528 | 19 013 108 | 21 786 316 | 24 028 568 | 25 432 784 | 25 240 949 | 35 107 601 |

總表第七表 個人所得分配依戶內平均每人

民 國 六

| | 總 平 均 | 依 平 均 每 人 | | |
|-------------|-----------|-----------|---------|---------|
| | | 1 | 2 | 3 |
| 家庭戶數 | 3 675 323 | 367 532 | 367 532 | 367 532 |
| 平均每戶人數 | 4.84 | 6.26 | 5.87 | 5.54 |
| 平均每戶成年人數 | 2.61 | 2.77 | 2.69 | 2.65 |
| 平均每戶未成年人數 | 2.23 | 3.49 | 3.18 | 2.89 |
| 平均每戶就業人數 | 1.93 | 2.13 | 2.04 | 1.92 |
| 平均每戶所得收入者人數 | 1.73 | 1.70 | 1.73 | 1.66 |
| 1.受雇人員報酬 | 33 230 | 12 897 | 18 587 | 21 919 |
| (1)薪資及實物折值 | 29 709 | 12 374 | 17 418 | 20 182 |
| (2)其他收入 | 3 521 | 523 | 1 169 | 1 737 |
| 2.產業主所得 | 11 855 | 6 025 | 7 398 | 8 633 |
| 3.基本所得 | 45 085 | 18 922 | 25 985 | 30 552 |
| 4.已分配要素所得 | 49 220 | 19 775 | 27 525 | 32 685 |
| 5.可支配所得 | 48 164 | 19 518 | 27 404 | 32 524 |
| 6.最終消費支出 | 37 070 | 18 570 | 24 262 | 28 305 |
| 7.儲 蓄 | 11 182 | 997 | 3 206 | 4 278 |
| 8.淨貸出 | 11 277 | 55 | 3 769 | 3 481 |

可支配所得按戶數十等分位分

十 九 年

金額單位：新臺幣元

| 可 支 配 所 得 按 戶 數 十 等 分 位 組 | | | | | | |
|---------------------------|---------|---------|---------|---------|---------|---------|
| 4 | 5 | 6 | 7 | 8 | 9 | 10 |
| 367 532 | 367 532 | 367 532 | 367 532 | 367 532 | 367 532 | 367 535 |
| 5.29 | 5.08 | 4.78 | 4.61 | 4.26 | 3.77 | 3.01 |
| 2.62 | 2.67 | 2.61 | 2.66 | 2.67 | 2.54 | 2.26 |
| 2.67 | 2.41 | 2.17 | 1.95 | 1.59 | 1.23 | 0.75 |
| 1.92 | 1.98 | 1.89 | 1.93 | 1.91 | 1.86 | 1.71 |
| 1.68 | 1.79 | 1.72 | 1.79 | 1.81 | 1.79 | 1.70 |
| 24 801 | 28 925 | 32 308 | 37 568 | 44 285 | 59 697 | 92 860 |
| 22 659 | 26 186 | 28 842 | 33 381 | 38 788 | 52 227 | 80 185 |
| 2 142 | 2 739 | 3 466 | 4 187 | 5 497 | 7 470 | 12 675 |
| 10 417 | 11 004 | 12 695 | 13 971 | 16 185 | 16 687 | 25 774 |
| 35 218 | 39 929 | 45 003 | 51 539 | 60 470 | 76 384 | 118 634 |
| 37 791 | 43 057 | 48 688 | 56 032 | 66 135 | 83 820 | 135 433 |
| 37 346 | 42 469 | 47 881 | 54 894 | 64 593 | 80 944 | 130 129 |
| 31 591 | 35 121 | 38 062 | 42 356 | 48 195 | 56 582 | 79 621 |
| 5 879 | 7 478 | 9 977 | 12 720 | 16 647 | 24 654 | 51 072 |
| 6 794 | 7 806 | 10 714 | 13 979 | 17 104 | 23 740 | 50 169 |

總表第八表 臺灣地區個人所得分配按戶內

民 國 六

| | 總 平 均 | 按 平 均 每 人 | | |
|-------------|-----------|-----------|---------|---------|
| | | 1 | 2 | 3 |
| 家庭戶數 | 3 675 323 | 825 619 | 569 726 | 473 432 |
| 平均每戶人數 | 4.84 | 6.03 | 5.41 | 5.07 |
| 平均每戶成年人數 | 2.61 | 2.73 | 2.63 | 2.65 |
| 平均每戶未成年人數 | 2.23 | 3.30 | 2.78 | 2.42 |
| 平均每戶就業人數 | 1.93 | 2.07 | 1.92 | 1.94 |
| 平均每戶所得收入者人數 | 1.73 | 1.71 | 1.67 | 1.75 |
| 1. 受雇人員報酬 | 33 230 | 16 255 | 23 315 | 28 359 |
| (1) 薪資及實物折值 | 29 709 | 15 341 | 21 362 | 25 692 |
| (2) 其他收入 | 3 521 | 914 | 1 953 | 2 667 |
| 2. 產業主所得 | 11 855 | 6 767 | 9 666 | 11 271 |
| 3. 基本所得 | 45 085 | 23 022 | 32 981 | 39 630 |
| 4. 已分配要素所得 | 49 146 | 24 308 | 35 318 | 42 703 |
| 5. 可支配所得 | 48 164 | 24 104 | 35 030 | 42 152 |
| 6. 最終消費支出 | 37 070 | 21 922 | 30 026 | 34 864 |
| 7. 儲 蓄 | 11 182 | 2 239 | 5 096 | 7 417 |
| 8. 淨貸出 | 11 277 | 2 021 | 5 140 | 7 701 |

平均每人可支配所得十等分位分

十 九 年

金額單位：新臺幣元

| 可 支 配 所 得 之 十 等 分 位 組 | | | | | | |
|-----------------------|---------|---------|---------|---------|---------|---------|
| 4 | 5 | 6 | 7 | 8 | 9 | 10 |
| 409 511 | 353 806 | 305 190 | 258 138 | 211 424 | 165 938 | 102 539 |
| 4.76 | 4.55 | 4.25 | 3.85 | 3.57 | 3.04 | 2.48 |
| 2.62 | 2.67 | 2.67 | 2.54 | 2.52 | 2.29 | 2.01 |
| 2.14 | 1.88 | 1.58 | 1.31 | 1.05 | 0.75 | 0.47 |
| 1.92 | 1.91 | 1.90 | 1.87 | 1.82 | 1.73 | 1.57 |
| 1.76 | 1.77 | 1.80 | 1.81 | 1.76 | 1.74 | 1.57 |
| 33 217 | 38 425 | 45 113 | 57 164 | 68 642 | 92 646 | 121 838 |
| 29 708 | 33 941 | 39 542 | 50 178 | 59 832 | 80 123 | 103 755 |
| 3 509 | 4 484 | 5 571 | 69 86 | 8 810 | 12 523 | 18 083 |
| 12 667 | 14 452 | 16 160 | 15 764 | 18 827 | 17 893 | 50 977 |
| 45 884 | 52 877 | 61 273 | 72 928 | 87 469 | 110 539 | 172 815 |
| 49 636 | 57 553 | 67 045 | 79 819 | 97 833 | 124 331 | 202 180 |
| 48 758 | 56 397 | 65 435 | 77 198 | 94 295 | 119 802 | 192 929 |
| 38 565 | 43 288 | 48 739 | 54 011 | 64 136 | 75 174 | 107 414 |
| 10 352 | 13 302 | 16 958 | 23 456 | 30 563 | 45 000 | 86 577 |
| 11 191 | 14 596 | 17 306 | 24 043 | 29 288 | 42 496 | 84 324 |

總表第九表 農家、非農家與都市化程度地區別個人

民 國 六

| | 總 平 均 | | | |
|-------------|---------------------|-------------|-------------------|---------------------|
| | 家 庭 戶 數 | 平 均 每 戶 人 數 | 平 均 每 戶 可 支 配 所 得 | 平 均 每 戶 最 終 消 費 支 出 |
| 全體家庭 | 3 675 323 | 4.84 | 233 112 | 179 687 |
| 1.按農家、非農家分 | | | | |
| (1)農家 | 841 912 | 5.64 | 198 523 | 152 103 |
| (2)非農家 | 2 833 411 | 4.61 | 243 389 | 187 883 |
| 2.按都市化程度地區分 | | | | |
| (1)都市 | 1 919 768 | 4.61 | 263 409 | 202 762 |
| (2)城鎮 | 716 835 | 5.14 | 221 429 | 171 124 |
| (3)鄉村 | 1 038 720 | 5.08 | 185 177 | 142 950 |
| | | | 依 可 支 配 所 得 | |
| | | | 3 | |
| | 平 均 每 戶 最 終 消 費 支 出 | 家 庭 戶 數 | 平 均 每 戶 人 數 | 平 均 每 戶 可 支 配 所 得 |
| 全體家庭 | 111 779 | 367 532 | 4.56 | 150 749 |
| 1.按農家、非農家分 | | | | |
| (1)農家 | 94 123 | 84 014 | 4.95 | 126 371 |
| (2)非農家 | 119 775 | 283 199 | 4.37 | 160 035 |
| 2.按都市化程度地區分 | | | | |
| (1)都市 | 135 197 | 192 107 | 4.44 | 174 781 |
| (2)城鎮 | 110 970 | 71 702 | 4.73 | 148 852 |
| (3)鄉村 | 86 843 | 103 812 | 4.70 | 120 190 |

所得分配依可支配所得按戶數十等分位分

十 九 年

金額單位：新臺幣元

| 依 可 支 配 所 得 按 戶 數 十 等 分 位 組 | | | | | | |
|-----------------------------|-------------|-------------------|---------------------|---------|-------------|-------------------|
| 1 | | | | 2 | | |
| 家 庭 戶 數 | 平 均 每 戶 人 數 | 平 均 每 戶 可 支 配 所 得 | 平 均 每 戶 最 終 消 費 支 出 | 家 庭 戶 數 | 平 均 每 戶 人 數 | 平 均 每 戶 可 支 配 所 得 |
| 367 532 | 3.02 | 80 033 | 74 633 | 367 532 | 4.22 | 125 510 |
| 84 288 | 3.25 | 70 605 | 69 277 | 84 152 | 4.61 | 105 395 |
| 283 397 | 2.79 | 85 374 | 79 334 | 283 374 | 3.96 | 134 323 |
| 191 935 | 2.85 | 103 118 | 96 656 | 191 905 | 3.93 | 148 737 |
| 71 597 | 3.08 | 78 458 | 78 108 | 71 715 | 4.27 | 126 522 |
| 103 832 | 2.60 | 61 623 | 59 034 | 103 865 | 4.17 | 98 444 |

| 按 戶 數 十 等 分 位 組 | | | | | | |
|---------------------|---------|-------------|-------------------|---------------------|---------|-------------|
| 平 均 每 戶 最 終 消 費 支 出 | 4 | | | | 5 | |
| | 家 庭 戶 數 | 平 均 每 戶 人 數 | 平 均 每 戶 可 支 配 所 得 | 平 均 每 戶 最 終 消 費 支 出 | 家 庭 戶 數 | 平 均 每 戶 人 數 |
| 131 479 | 367 532 | 4.84 | 173 180 | 149 642 | 367 532 | 4.81 |
| 108 630 | 84 419 | 5.41 | 145 490 | 124 923 | 84 014 | 5.61 |
| 140 759 | 283 377 | 4.57 | 182 050 | 157 333 | 283 326 | 4.61 |
| 156 861 | 192 030 | 4.44 | 195 979 | 167 904 | 191 967 | 4.69 |
| 129 297 | 71 701 | 5.03 | 169 018 | 145 027 | 71 612 | 5.14 |
| 103 338 | 104 068 | 4.99 | 138 983 | 119 543 | 103 822 | 5.17 |

總表第九表 農家、非農家與都市化程度地區別個人

民 國 六

| | 依 可 支 配 所 得 | | | |
|-------------|----------------------|------------------------|---------|-------------|
| | 5 | | 6 | |
| | 平 均 每 戶 可 支 配 所 得 | 平 均 每 戶 最 終 消 費 支 出 | 家 庭 戶 數 | 平 均 每 戶 人 數 |
| 全體家庭 | 194 254 | 162 870 | 367 532 | 4.97 |
| 1.按農家、非農家分 | | | | |
| (1)農家 | 164 525 | 136 797 | 84 192 | 5.63 |
| (2)非農家 | 203 481 | 171 581 | 283 288 | 4.81 |
| 2.按都市化程度地區分 | | | | |
| (1)都市 | 219 119 | 186 338 | 191 834 | 4.78 |
| (2)城鎮 | 188 964 | 157 057 | 71 894 | 5.24 |
| (3)鄉村 | 156 887 | 127 963 | 103 724 | 5.28 |

| | 依 可 支 配 所 得 | | | |
|-------------|-------------|----------------------|------------------------|---------|
| | 8 | | | 家 庭 戶 數 |
| | 平 均 每 戶 人 數 | 平 均 每 戶 可 支 配 所 得 | 平 均 每 戶 最 終 消 費 支 出 | |
| 全體家庭 | 5.38 | 284 076 | 216 856 | 367 532 |
| 1.按農家、非農家分 | | | | |
| (1)農家 | 6.02 | 244 642 | 182 663 | 84 134 |
| (2)非農家 | 5.06 | 295 506 | 225 763 | 283 348 |
| 2.按都市化程度地區分 | | | | |
| (1)都市 | 5.07 | 317 211 | 237 241 | 191 869 |
| (2)城鎮 | 5.71 | 267 728 | 204 909 | 71 661 |
| (3)鄉村 | 5.59 | 228 932 | 175 342 | 103 733 |

所得分配依可支配所得按戶數十等分位分（續）

十 九 年

金額單位：新臺幣元

| 按 戶 數 十 等 分 位 組 | | | | | | |
|---------------------|-----------------------|---------|------------|---------------------|-----------------------|---------|
| | | | | 7 | | 8 |
| 平均 每 戶 可 支 配 所 得 | 平均 每 戶 最 終 消 費 支 出 | 家 庭 戶 數 | 平均 每 戶 人 數 | 平均 每 戶 可 支 配 所 得 | 平均 每 戶 最 終 消 費 支 出 | 家 庭 戶 數 |
| 218 462 | 179 739 | 367 532 | 5.08 | 247 027 | 196 057 | 367 532 |
| 185 221 | 150 988 | 84 254 | 6.01 | 210 738 | 165 697 | 84 139 |
| 228 008 | 187 695 | 283 333 | 4.96 | 256 618 | 203 836 | 283 406 |
| 245 557 | 201 632 | 192 009 | 4.92 | 276 013 | 218 982 | 192 148 |
| 211 038 | 171 228 | 71 462 | 5.15 | 236 004 | 180 546 | 71 784 |
| 176 538 | 143 556 | 103 921 | 5.37 | 198 657 | 158 812 | 104 048 |

| 按 戶 數 十 等 分 位 組 | | | | | | |
|-----------------|---------------------|-----------------------|---------|------------|---------------------|-----------------------|
| 9 | | | 10 | | | |
| 平均 每 戶 人 數 | 平均 每 戶 可 支 配 所 得 | 平均 每 戶 最 終 消 費 支 出 | 家 庭 戶 數 | 平均 每 戶 人 數 | 平均 每 戶 可 支 配 所 得 | 平均 每 戶 最 終 消 費 支 出 |
| 5.61 | 340 931 | 244 777 | 367 535 | 5.98 | 516 889 | 329 014 |
| 6.97 | 292 528 | 211 309 | 84 306 | 7.90 | 439 488 | 276 516 |
| 5.27 | 353 968 | 253 091 | 283 363 | 5.72 | 534 491 | 339 656 |
| 5.14 | 379 260 | 266 990 | 191 964 | 5.83 | 574 334 | 359 819 |
| 6.33 | 318 307 | 228 976 | 71 707 | 6.75 | 469 223 | 304 992 |
| 6.06 | 273 291 | 199 435 | 103 895 | 6.89 | 398 180 | 255 602 |

總表第十表 平均每戶可支配所得及最終

民 國 六

| | 總 平 均 | | | |
|-----------------|-----------|-----------|-------------|---------|
| | 戶 數 | 可 支 配 所 得 | 最 終 消 費 支 出 | 戶 數 |
| 全 體 家 庭 | 3 675 323 | 233 112 | 179 687 | 670 067 |
| 研 究 院(所) | 10 388 | 471 966 | 332 638 | — |
| 大 學 教 育 | 287 542 | 333 544 | 234 466 | 1 476 |
| 專 科 教 育 | 244 799 | 292 768 | 212 672 | 3 768 |
| 高 中 教 育 | 697 969 | 253 343 | 196 751 | 30 383 |
| 國 中 教 育 | 486 691 | 229 517 | 182 312 | 52 336 |
| 國 小 教 育 | 1 625 921 | 210 417 | 165 446 | 436 375 |
| 自 修 補 習 或 不 識 字 | 322 013 | 166 543 | 131 716 | 145 729 |

| | 02. 林 業 及 伐 木 業 | | 03. 漁 | |
|-----------------|-----------------|-------------|--------|-----------|
| | 可 支 配 所 得 | 最 終 消 費 支 出 | 戶 數 | 可 支 配 所 得 |
| 全 體 家 庭 | 201 162 | 160 782 | 53 191 | 176 692 |
| 研 究 院(所) | — | — | — | — |
| 大 學 教 育 | — | — | — | — |
| 專 科 教 育 | 212 556 | 246 066 | — | — |
| 高 中 教 育 | 186 782 | 161 926 | 3 309 | 294 875 |
| 國 中 教 育 | 201 991 | 163 966 | 5 711 | 167 696 |
| 國 小 教 育 | 208 989 | 155 328 | 34 721 | 170 680 |
| 自 修 補 習 或 不 識 字 | 194 989 | 143 068 | 9 450 | 162 835 |

消費支出按經濟戶長教育程度及行業分

十 九 年

金額單位：新臺幣元

| 0. 農、林、漁、牧、狩獵業 | | 01. 農 牧 狩 獵 業 | | 02. 林業及伐木業 | |
|----------------|---------|---------------|---------|------------|--------|
| 可支配所得 | 最終消費支出 | 戶 數 | 可支配所得 | 最終消費支出 | 戶 數 |
| 181 440 | 140 006 | 606 514 | 181 520 | 139 407 | 10 362 |
| — | — | — | — | — | — |
| 409 984 | 270 344 | 1 476 | 409 984 | 270 344 | — |
| 245 785 | 174 813 | 3 272 | 250 822 | 164 012 | 496 |
| 223 552 | 167 815 | 24 818 | 217 385 | 161 374 | 2 256 |
| 187 793 | 149 925 | 44 910 | 189 807 | 149 973 | 1 715 |
| 181 429 | 140 865 | 397 243 | 182 062 | 140 902 | 4 411 |
| 166 435 | 125 853 | 134 795 | 166 373 | 125 405 | 1 484 |

| 業 | 1. 礦 業 及 土 石 採 取 業 | | | 2/3. 製 造 業 | | |
|---|--------------------|--------|---------|------------|---------|---------|
| | 最終消費支出 | 戶 數 | 可支配所得 | 最終消費支出 | 戶 數 | 可支配所得 |
| | 142 790 | 43 855 | 239 792 | 181 092 | 842 569 | 237 268 |
| | — | 252 | 609 865 | 452 120 | 326 | 464 141 |
| | — | 1 513 | 329 841 | 224 819 | 45 065 | 365 285 |
| | — | 993 | 331 613 | 240 616 | 46 541 | 293 899 |
| | 220 134 | 4 015 | 324 566 | 220 963 | 197 753 | 243 141 |
| | 145 329 | 5 023 | 259 239 | 194 091 | 135 517 | 231 818 |
| | 138 506 | 25 054 | 212 680 | 165 105 | 379 483 | 221 065 |
| | 129 543 | 7 005 | 228 448 | 178 466 | 37 884 | 164 603 |

總表第十表 平均每戶可支配所得及最終

民 國 六

| | 2/3. 製 造 業 | | 4. 水 電 煤 氣 業 | |
|-----------------|-------------|--------|--------------|-------------|
| | 最 終 消 費 支 出 | 戶 數 | 可 支 配 所 得 | 最 終 消 費 支 出 |
| 全 體 家 庭 | 184 199 | 42 801 | 249 347 | 195 207 |
| 研 究 院 (所) | 226 892 | 502 | 424 638 | 292 064 |
| 大 學 教 育 | 258 416 | 5 001 | 345 346 | 210 990 |
| 專 科 教 育 | 206 632 | 4 480 | 273 700 | 209 943 |
| 高 中 教 育 | 192 110 | 18 682 | 241 991 | 188 867 |
| 國 中 教 育 | 183 527 | 3 659 | 245 549 | 210 524 |
| 國 小 教 育 | 173 723 | 9 482 | 238 596 | 185 716 |
| 自 修 補 習 或 不 識 字 | 134 022 | 995 | ... | 153 831 |

| | 7. 運 輸、倉 儲 及 通 訊 業 | | 8. 金 融、保 險、不 動 產 及 工 商 | |
|-----------------|--------------------|-------------|------------------------|-----------|
| | 可 支 配 所 得 | 最 終 消 費 支 出 | 戶 數 | 可 支 配 所 得 |
| 全 體 家 庭 | 251 635 | 188 427 | 79 664 | 335 146 |
| 研 究 院 (所) | 417 971 | 354 595 | 496 | 345 256 |
| 大 學 教 育 | 371 317 | 237 769 | 16 057 | 441 524 |
| 專 科 教 育 | 308 945 | 205 482 | 12 729 | 338 999 |
| 高 中 教 育 | 261 005 | 198 422 | 33 149 | 304 194 |
| 國 中 教 育 | 240 331 | 186 588 | 7 471 | 333 152 |
| 國 小 教 育 | 232 229 | 176 513 | 9 517 | 263 754 |
| 自 修 補 習 或 不 識 字 | 208 910 | 167 337 | 245 | 164 555 |

消費支出按經濟戶長教育程度及行業分 (續)

十 九 年

金額單位：新臺幣元

| 5. 營 造 業 | | | 6. 商 業 | | | 7. 運輸、倉儲 及通訊業 | |
|----------|---------|---------|---------|---------|---------|------------------|--|
| 戶 數 | 可支配所得 | 最終消費支出 | 戶 數 | 可支配所得 | 最終消費支出 | 戶 數 | |
| 329 130 | 228 270 | 179 112 | 564 103 | 253 104 | 199 964 | 300 191 | |
| 250 | 743 400 | 269 800 | 740 | 462 238 | 200 373 | 499 | |
| 8 814 | 319 890 | 256 124 | 31 830 | 346 974 | 256 058 | 16 831 | |
| 7 233 | 299 645 | 212 948 | 27 238 | 298 457 | 221 994 | 14 685 | |
| 35 790 | 273 729 | 210 019 | 122 160 | 270 838 | 215 334 | 70 207 | |
| 38 616 | 215 634 | 174 700 | 91 594 | 249 061 | 198 808 | 57 607 | |
| 208 295 | 218 891 | 172 436 | 252 347 | 237 209 | 189 553 | 130 856 | |
| 30 132 | 207 095 | 162 805 | 38 194 | 196 475 | 159 887 | 9 506 | |

| 服務業 | 9. 社會團體及個人服務業 | | | 10. 不能歸類之行業及無業 | | | |
|---------|---------------|---------|---------|----------------|---------|---------|--------|
| | 戶 數 | 可支配所得 | 最終消費支出 | 戶 數 | 可支配所得 | 最終消費支出 | 最終消費支出 |
| 243 938 | 703 786 | 259 496 | 194 938 | 99 157 | 114 012 | 102 408 | |
| 317 884 | 7 073 | 480 121 | 352 635 | 250 | 324 000 | 305 400 | |
| 276 823 | 152 697 | 313 331 | 221 187 | 8 258 | 189 805 | 163 426 | |
| 257 232 | 120 778 | 292 769 | 213 679 | 6 354 | 157 489 | 144 872 | |
| 227 805 | 174 383 | 248 419 | 189 850 | 11 447 | 132 514 | 123 264 | |
| 263 383 | 85 876 | 229 912 | 181 941 | 8 992 | 115 921 | 107 882 | |
| 211 153 | 141 445 | 207 888 | 165 854 | 33 067 | 112 300 | 102 577 | |
| 111 580 | 21 534 | 165 343 | 135 961 | 30 789 | 77 407 | 66 096 | |

第一表 平均每戶已分配要素所得

民 國 六

| | 總 平 均 | 農 業 雇 主 | 農業自營作業者 | 非 農 業 雇 主 |
|---------------|-----------|---------|---------|-----------|
| 家庭戶數 | 3 675 323 | 4 513 | 547 886 | 129 644 |
| 平均每戶人數 | 4.84 | 4.92 | 5.46 | 5.09 |
| 平均每戶成年人數 | 2.61 | 2.37 | 2.98 | 2.62 |
| 平均每戶未成年人數 | 2.23 | 2.55 | 2.48 | 2.47 |
| 平均每戶所得收入者人數 | 1.73 | 1.69 | 2.09 | 1.35 |
| 1. 受雇人員報酬 | 161 074 | 42 776 | 93 358 | 31 772 |
| (1) 薪 資 | 137 730 | 35 927 | 90 417 | 27 088 |
| (2) 實物折值 | 6 276 | 2 629 | 718 | 716 |
| (3) 其他收入 | 17 068 | 4 220 | 2 223 | 3 969 |
| 2. 產業主所得 | 57 462 | 180 158 | 77 881 | 305 964 |
| (1) 農業淨收入 | 12 020 | 82 828 | 64 016 | 1 113 |
| (2) 林業淨收入 | 180 | 12 723 | 821 | — |
| (3) 漁業淨收入 | 764 | 82 257 | 3 870 | — |
| (4) 營業淨收入 | 42 099 | 2 351 | 8 988 | 276 746 |
| (5) 執行業務淨收入 | 2 399 | — | 186 | 28 105 |
| 3. 基本所得 | 218 536 | 222 934 | 171 240 | 337 736 |
| 4. 財產所得收入淨額 | 19 688 | 23 764 | 13 245 | 36 145 |
| (1) 利 息 | 3 436 | 4 429 | 1 290 | 7 252 |
| (2) 投資損益 | 1 652 | 4 370 | 1 258 | 3 588 |
| (3) 土地租金及權益 | 367 | — | 162 | 1 192 |
| (4) 其他租金收入 | 1 246 | — | 631 | 2 190 |
| (5) 自用住宅設算淨租金 | 12 987 | 14 964 | 9 904 | 21 923 |
| 5. 已分配要素所得 | 238 224 | 246 698 | 184 485 | 373 881 |

按經濟戶長社會經濟特性分

十 九 年

金額單位：新臺幣元

| 非農業自營作業者 | 農業受雇者 | 非 農 業 受 雇 者 | | | | 其 他 |
|----------|---------|-------------------|------------------------|----------|---------|--------|
| | | 非農業經理管理 及專業受雇者 | 文 書 推 銷 及 服 務 工 作 者 | 非農業體力勞動者 | 軍 職 人 員 | |
| 572 404 | 116 661 | 317 096 | 794 396 | 999 568 | 95 776 | 97 379 |
| 5.17 | 4.96 | 4.58 | 4.50 | 4.96 | 4.28 | 2.07 |
| 2.64 | 2.50 | 2.70 | 2.55 | 2.56 | 2.28 | 1.59 |
| 2.53 | 2.46 | 1.88 | 1.95 | 2.40 | 2.00 | 0.48 |
| 1.53 | 1.96 | 1.64 | 1.71 | 1.82 | 1.51 | 1.01 |
| 32 600 | 139 097 | 328 519 | 234 362 | 186 690 | 226 822 | 30 469 |
| 28 130 | 128 089 | 273 512 | 190 537 | 167 188 | 172 262 | 2 447 |
| 879 | 3 324 | 12 510 | 13 985 | 3 874 | 27 604 | 881 |
| 3 591 | 7 683 | 42 497 | 29 839 | 15 628 | 26 956 | 27 141 |
| 193 873 | 11 908 | 8 994 | 6 506 | 7 297 | 3 691 | 112 |
| 3 224 | 8 708 | 1 165 | 1 902 | 3 803 | 415 | 22 |
| 139 | 139 | — | 40 | 24 | 8 | 13 |
| 160 | 271 | 71 | 110 | 83 | — | — |
| 182 281 | 2 790 | 6 793 | 4 351 | 3 321 | 3 269 | 77 |
| 8 068 | — | 965 | 103 | 67 | — | — |
| 226 473 | 151 005 | 337 514 | 240 868 | 193 988 | 230 514 | 30 581 |
| 18 771 | 10 094 | 43 536 | 21 506 | 13 381 | 12 298 | 30 243 |
| 2 365 | 1 020 | 8 065 | 4 577 | 1 902 | 5 261 | 9 141 |
| 465 | 657 | 11 503 | 953 | 28 | —1 | 1 250 |
| 63 | 208 | 1 818 | 202 | 90 | — | 2 236 |
| 1 031 | 445 | 2 157 | 1 523 | 525 | 69 | 9 072 |
| 14 847 | 7 764 | 19 994 | 14 250 | 10 837 | 6 971 | 8 545 |
| 245 244 | 161 098 | 381 049 | 262 373 | 207 368 | 242 812 | 60 823 |

第二表 個人已分配要素

民國 六

| | 合 計 | 臺 北 市 | 高 雄 市 | 臺 |
|---------------|-------------|-------------|------------|-------------|
| | | | | 小 計 |
| 家庭戶數 | 3 675 323 | 553 126 | 267 767 | 2 854 430 |
| 平均每戶人數 | 4.84 | 4.53 | 4.49 | 4.93 |
| 平均每戶成年人數 | 2.61 | 2.58 | 2.34 | 2.64 |
| 平均每戶未成年人數 | 2.23 | 1.95 | 2.15 | 2.29 |
| 平均每戶所得收入者人數 | 1.73 | 1.55 | 1.37 | 1.80 |
| 1. 受雇人員報酬 | 591 998 178 | 111 611 701 | 45 887 536 | 434 498 941 |
| (1) 薪 資 | 506 201 408 | 93 152 845 | 38 828 699 | 374 219 864 |
| (2) 實物折值 | 23 067 964 | 4 518 921 | 2 214 632 | 16 334 411 |
| (3) 其他收入 | 62 728 806 | 13 939 935 | 4 844 205 | 43 944 666 |
| 2. 產業主所得 | 211 191 678 | 32 100 659 | 13 804 830 | 165 286 195 |
| (1) 農業淨收入 | 44 176 207 | 562 050 | 394 434 | 43 219 726 |
| (2) 林業淨收入 | 661 607 | — | — | 661 609 |
| (3) 漁業淨收入 | 2 807 567 | — | 235 197 | 2 572 371 |
| (4) 營業淨收入 | 154 728 428 | 29 017 322 | 12 425 902 | 113 285 203 |
| (5) 執行業務淨收入 | 8 817 869 | 2 521 287 | 749 297 | 5 547 286 |
| 3. 基本所得 | 803 189 856 | 143 712 360 | 59 692 366 | 599 785 136 |
| 4. 財產所得收入淨額 | 72 359 081 | 18 692 892 | 4 320 439 | 49 345 752 |
| (1) 利 息 | 12 628 045 | 3 079 276 | 171 685 | 9 377 085 |
| (2) 投資損益 | 6 070 789 | 2 328 122 | 277 794 | 3 464 873 |
| (3) 土地租金及權益 | 1 347 625 | 660 081 | 8 578 | 678 966 |
| (4) 其他租金收入 | 4 580 454 | 1 153 375 | 299 069 | 3 128 010 |
| (5) 自用住宅設算淨租金 | 47 732 168 | 11 472 038 | 3 563 313 | 32 696 818 |
| 5. 已分配要素所得 | 875 548 937 | 162 405 252 | 64 012 805 | 649 130 888 |

所得按區域別分

十 九 年

金額單位：新臺幣千元

| 灣 | | | | 省 | | | |
|-------------|------------|------------|------------|------------|------------|------------|------------|
| 臺 北 縣 | 宜 蘭 縣 | 桃 園 縣 | 新 竹 縣 | 苗 栗 縣 | 臺 中 縣 | 彰 化 縣 | 南 投 縣 |
| 497 678 | 83 977 | 212 195 | 121 639 | 94 233 | 195 449 | 208 914 | 99 704 |
| 4.60 | 5.44 | 5.03 | 5.39 | 5.55 | 4.94 | 5.34 | 5.10 |
| 2.51 | 2.70 | 2.61 | 2.82 | 3.06 | 2.56 | 2.93 | 2.71 |
| 2.09 | 2.74 | 2.42 | 2.57 | 2.49 | 2.38 | 2.41 | 2.39 |
| 1.64 | 1.82 | 1.80 | 2.09 | 2.17 | 1.79 | 2.13 | 1.84 |
| 108 384 261 | 12 276 466 | 31 742 354 | 20 216 453 | 15 626 980 | 28 110 656 | 27 416 813 | 10 971 853 |
| 88 999 224 | 11 252 191 | 26 802 136 | 17 622 053 | 13 627 993 | 24 893 497 | 25 463 387 | 10 235 673 |
| 4 690 304 | 349 012 | 987 920 | 606 166 | 653 441 | 817 164 | 550 855 | 270 433 |
| 14 694 733 | 675 263 | 3 952 298 | 1 988 234 | 1 345 546 | 2 399 995 | 1 402 571 | 465 747 |
| 23 735 041 | 4 655 364 | 13 366 328 | 6 481 661 | 4 557 945 | 11 448 620 | 15 710 942 | 7 355 634 |
| 1 459 778 | 1 779 593 | 1 910 339 | 1 242 524 | 1 374 109 | 4 316 854 | 6 325 144 | 3 253 603 |
| — | 2 090 | 6 038 | 3 051 | 175 456 | 23 000 | — | 108 198 |
| 256 730 | 90 084 | — | 222 782 | — | 27 100 | 111 600 | — |
| 20 088 047 | 2 605 037 | 11 142 782 | 4 799 006 | 3 008 380 | 7 024 594 | 9 016 168 | 3 916 673 |
| 1 930 486 | 178 560 | 307 169 | 214 298 | — | 57 072 | 258 030 | 77 160 |
| 132 119 302 | 16 931 830 | 45 108 682 | 26 698 114 | 20 184 925 | 39 559 276 | 43 127 755 | 18 327 487 |
| 13 136 887 | 1 155 638 | 4 302 301 | 2 180 289 | 1 601 365 | 3 032 096 | 3 165 922 | 939 036 |
| 3 592 528 | 132 606 | 650 382 | 381 468 | 330 042 | 379 627 | 117 438 | — 62 461 |
| 1 645 042 | — 22 656 | 153 117 | 137 200 | 4 744 | 49 400 | 92 300 | 10 779 |
| 34 981 | 3 704 | 30 224 | 46 590 | — | 224 427 | 32 646 | 12 150 |
| 541 200 | 157 241 | 479 799 | 94 935 | 117 331 | 72 419 | 97 144 | 104 618 |
| 7 323 136 | 884 743 | 2 988 779 | 1 520 096 | 1 149 248 | 2 312 223 | 2 826 394 | 873 950 |
| 145 256 189 | 18 087 468 | 49 410 983 | 28 878 403 | 21 786 290 | 42 591 372 | 46 293 677 | 19 266 523 |

第二表 個人已分配要素

民國 六

| | 臺 | | | |
|---------------|------------|------------|------------|------------|
| | 雲 林 縣 | 嘉 義 縣 | 臺 南 縣 | 高 雄 縣 |
| 家庭戶數 | 146 711 | 159 385 | 190 628 | 194 963 |
| 平均每戶人數 | 4.82 | 4.72 | 4.67 | 4.80 |
| 平均每戶成年人數 | 2.66 | 2.51 | 2.60 | 2.51 |
| 平均每戶未成年人數 | 2.16 | 2.21 | 2.07 | 2.29 |
| 平均每戶所得收入者人數 | 1.73 | 1.70 | 1.91 | 1.79 |
| 1. 受雇人員報酬 | 13 017 497 | 19 160 430 | 23 222 854 | 29 321 920 |
| (1) 薪 資 | 12 096 099 | 16 307 602 | 21 014 829 | 25 272 651 |
| (2) 實物折值 | 449 109 | 879 810 | 551 339 | 1 089 490 |
| (3) 其他收入 | 472 289 | 1 973 018 | 1 656 686 | 2 959 779 |
| 2. 產業主所得 | 9 309 162 | 9 918 323 | 9 263 702 | 8 352 667 |
| (1) 農業淨收入 | 3 740 437 | 3 712 202 | 3 143 525 | 2 538 249 |
| (2) 林業淨收入 | 25 320 | 165 738 | 85 827 | 1 753 |
| (3) 漁業淨收入 | 184 221 | 167 038 | 399 775 | 79 360 |
| (4) 營業淨收入 | 5 183 808 | 5 803 361 | 5 367 469 | 5 428 905 |
| (5) 執行業務淨收入 | 175 376 | 69 984 | 267 106 | 304 400 |
| 3. 基本所得 | 22 326 659 | 29 078 753 | 32 486 556 | 37 674 587 |
| 4. 財產所得收入淨額 | 1 212 611 | 2 172 733 | 2 518 181 | 2 424 034 |
| (1) 利息 | 142 943 | 765 392 | 296 669 | 580 142 |
| (2) 投資損益 | — | 162 603 | 260 944 | 27 924 |
| (3) 土地租金及權益 | 7 980 | 24 835 | 40 864 | 103 452 |
| (4) 其他租金收入 | 19 980 | 206 729 | 75 872 | 50 681 |
| (5) 自用住宅設算淨租金 | 1 041 708 | 1 013 174 | 1 843 832 | 1 661 835 |
| 5. 已分配要素所得 | 23 539 270 | 31 251 486 | 35 004 737 | 40 098 621 |

所得按區域別分(續)

十 九 年

金額單位：新臺幣千元

| 灣 | | | | 省 | | |
|------------|------------|------------|-----------|------------|------------|------------|
| 屏東縣 | 臺東縣 | 花蓮縣 | 澎湖縣 | 基隆市 | 臺中市 | 臺南市 |
| 167 730 | 57 213 | 72 759 | 20 313 | 74 683 | 133 280 | 122 976 |
| 4.90 | 4.75 | 4.80 | 5.57 | 5.04 | 5.13 | 4.79 |
| 2.65 | 2.46 | 2.59 | 2.75 | 2.69 | 2.83 | 2.52 |
| 2.25 | 2.29 | 2.21 | 2.82 | 2.35 | 2.30 | 2.27 |
| 1.85 | 1.60 | 1.60 | 2.12 | 1.65 | 1.72 | 1.56 |
| 21 145 486 | 6 200 565 | 8 878 429 | 2 618 469 | 14 738 713 | 23 662 050 | 17 786 692 |
| 18 346 168 | 5 394 140 | 7 895 066 | 2 198 840 | 12 118 271 | 18 962 475 | 15 717 569 |
| 1 009 659 | 267 011 | 346 991 | 141 458 | 848 962 | 1 376 002 | 449 285 |
| 1 789 659 | 539 414 | 636 372 | 278 171 | 1 771 480 | 3 323 573 | 1 619 838 |
| 8 704 726 | 3 709 680 | 6 268 232 | 695 134 | 3 463 510 | 9 413 735 | 8 875 789 |
| 3 666 057 | 1 967 037 | 1 735 999 | 64 379 | 17 983 | 599 786 | 372 128 |
| 6 422 | 46 822 | 11 894 | — | — | — | — |
| 316 165 | 83 766 | 65 856 | 294 716 | 104 112 | — | 169 066 |
| 4 303 239 | 1 512 851 | 4 381 305 | 336 039 | 3 067 245 | 8 069 593 | 8 230 701 |
| 412 843 | 99 204 | 73 178 | — | 274 170 | 744 356 | 103 894 |
| 29 850 212 | 9 910 245 | 15 146 661 | 3 313 603 | 18 202 223 | 33 075 785 | 26 662 481 |
| 1 816 249 | 567 562 | 805 925 | 161 964 | 1 610 766 | 3 352 738 | 3 189 455 |
| 427 850 | 108 943 | 55 778 | 30 684 | 319 195 | 827 850 | 306 009 |
| — 68 067 | 32 372 | 56 816 | — | 191 225 | 24 920 | 706 210 |
| 13 963 | 19 369 | 18 540 | — | — | 11 025 | 54 216 |
| 43 204 | 11 928 | 160 131 | — | 191 179 | 375 882 | 327 737 |
| 1 399 299 | 394 950 | 514 660 | 131 280 | 909 167 | 2 113 061 | 1 795 283 |
| 31 666 461 | 10 477 807 | 15 952 586 | 3 475 567 | 19 812 989 | 36 428 523 | 29 851 936 |

第三表 平均每戶所得收支、最終消費支出

民國六

| | 總 平 均 | 農 業 雇 主 | 農業自營作業者 | 非 農 業 雇 主 |
|------------|---------|---------|---------|-----------|
| 1. 已分配要素所得 | 238 224 | 246 698 | 184 485 | 373 881 |
| 2. 經常移轉收入 | 10 864 | 7 686 | 10 782 | 8 359 |
| (1) 從私人 | 9 071 | 7 680 | 10 098 | 7 956 |
| (2) 從政府 | 1 233 | 6 | 347 | 217 |
| (3) 從企業 | 425 | — | 310 | 57 |
| ① 意外保險受益 | 276 | — | 115 | 30 |
| ② 人壽保險淨受益 | 43 | — | 11 | 3 |
| ③ 其他 | 106 | — | 184 | 24 |
| (4) 從國外 | 135 | — | 27 | 135 |
| 3. 經常移轉支出 | 16 504 | 20 728 | 10 467 | 28 730 |
| (1) 對私人 | 9 146 | 12 625 | 8 066 | 13 513 |
| (2) 對政府 | 3 852 | 4 249 | 1 385 | 10 857 |
| ① 直接稅 | 3 267 | 4 103 | 933 | 9 653 |
| ② 其他 | 585 | 146 | 452 | 1 204 |
| (3) 對企業 | 3 340 | 3 854 | 1 015 | 3 986 |
| ① 意外保險保費支出 | 2 504 | 1 073 | 490 | 1 385 |
| ② 人壽保險保費支出 | 779 | 2 781 | 478 | 2 423 |
| ③ 其他 | 57 | — | 47 | 178 |
| (4) 對國外 | 166 | — | 1 | 374 |
| 4. 雜項收入 | 530 | 964 | 509 | 878 |
| 5. 可支配所得 | 233 112 | 234 620 | 185 309 | 354 388 |
| 6. 最終消費支出 | 179 687 | 162 179 | 141 680 | 257 787 |
| 7. 儲蓄 | 54 204 | 75 222 | 44 107 | 99 024 |

與儲蓄按經濟戶長社會經濟特性分

十 九 年

金額單位：新臺幣元

| 非農業自營業者 | 農業受雇者 | 非 農 業 受 雇 者 | | | | 其 他 |
|---------|---------|-------------------|------------------------|----------|---------|---------|
| | | 非農業經理管理 及專業受雇者 | 文 書 推 銷 及 服 務 工 作 者 | 非農業體力勞動者 | 軍 職 人 員 | |
| 245 244 | 161 098 | 381 049 | 262 373 | 207 368 | 242 812 | 60 823 |
| 7 898 | 7 342 | 12 567 | 11 620 | 8 047 | 6 681 | 57 753 |
| 6 703 | 6 528 | 9 821 | 8 987 | 6 875 | 5 463 | 46 130 |
| 924 | 689 | 1 571 | 1 898 | 855 | 808 | 7 865 |
| 210 | 125 | 866 | 584 | 296 | 410 | 1 787 |
| 48 | 122 | 742 | 446 | 232 | 357 | 501 |
| 122 | — | 22 | 30 | 46 | 53 | — |
| 40 | 3 | 102 | 108 | 18 | — | 1 286 |
| 61 | — | 309 | 151 | 21 | — | 1 971 |
| 13 903 | 8 672 | 37 903 | 19 447 | 12 611 | 15 748 | 5 742 |
| 8 661 | 5 411 | 16 452 | 9 846 | 7 385 | 9 558 | 4 740 |
| 3 333 | 1 149 | 13 204 | 4 260 | 2 207 | 1 093 | 512 |
| 2 665 | 870 | 11 900 | 3 712 | 1 772 | 762 | 341 |
| 668 | 279 | 1 304 | 548 | 435 | 331 | 171 |
| 1 864 | 2 112 | 6 825 | 5 248 | 3 019 | 5 019 | 436 |
| 846 | 1 650 | 4 741 | 4 442 | 2 587 | 4 570 | 194 |
| 965 | 453 | 1 966 | 726 | 405 | 436 | 239 |
| 53 | 9 | 118 | 80 | 27 | 13 | 3 |
| 45 | — | 1 422 | 93 | — | 78 | 54 |
| 649 | 266 | 635 | 554 | 409 | 305 | 717 |
| 239 888 | 160 034 | 356 348 | 255 100 | 203 213 | 234 050 | 113 551 |
| 189 189 | 130 627 | 257 064 | 194 138 | 163 032 | 171 664 | 102 285 |
| 51 664 | 29 860 | 101 250 | 61 688 | 40 586 | 62 822 | 11 505 |

第四表 平均每戶所得收支、最終消費支出

民國 六

| | 總 平 均 | 按 農 家、 |
|-------------|-----------|---------|
| | | 農 家 |
| 家庭戶數 | 3 675 323 | 841 912 |
| 平均每戶人數 | 4.84 | 5.64 |
| 平均每戶成年人數 | 2.61 | 3.05 |
| 平均每戶未成年人數 | 2.23 | 2.59 |
| 平均每戶就業人數 | 1.93 | 2.98 |
| 平均每戶所得收入者人數 | 1.73 | 2.31 |
| 1. 受雇人員報酬 | 161 074 | 111 146 |
| 2. 產業主所得 | 57 462 | 75 204 |
| 3. 基本所得 | 218 536 | 186 350 |
| 4. 財產所得收入淨額 | 19 688 | 13 683 |
| 5. 已分配要素所得 | 238 224 | 200 033 |
| 6. 經常移轉收入 | 10 864 | 9 733 |
| (1) 從私人 | 9 071 | 9 119 |
| (2) 從政府 | 1 233 | 342 |
| (3) 從企業 | 425 | 255 |
| ① 意外災害保險受益 | 276 | 117 |
| ② 人壽保險淨受益 | 43 | 11 |
| ③ 其他 | 106 | 127 |
| (4) 從國外 | 135 | 17 |
| 7. 經常移轉支出 | 16 504 | 11 758 |
| (1) 對私人 | 9 146 | 8 512 |
| (2) 對政府 | 3 852 | 1 648 |
| ① 直接稅 | 3 267 | 1 163 |
| ② 其他 | 585 | 485 |
| (3) 對企業 | 3 340 | 1 597 |
| ① 意外災害保費支出 | 2 504 | 876 |
| ② 人壽保險保費支出 | 779 | 679 |
| ③ 其他 | 57 | 42 |
| (4) 對國外 | 166 | 1 |
| 8. 雜項收入 | 530 | 515 |
| 9. 可支配所得 | 233 112 | 198 523 |
| 10. 最終消費支出 | 179 687 | 152 103 |
| 11. 儲蓄 | 54 204 | 47 099 |
| 12. 淨貸出 | 54 663 | 41 682 |

與儲蓄按農家、非農家與都市化程度地區分

十 九 年

金額單位：新臺幣元

| 非 農 家 分 | | 按 都 市 化 程 度 地 區 分 | | | | | | |
|---------|-----------|-------------------|-----------|---|---------|---|-----------|---|
| 非 | 農 | 家 | 都 | 市 | 城 | 鎮 | 鄉 | 村 |
| | 2 833 411 | | 1 919 768 | | 716 835 | | 1 038 720 | |
| | 4.61 | | 4.61 | | 5.15 | | 5.09 | |
| | 2.49 | | 2.53 | | 2.71 | | 2.71 | |
| | 2.13 | | 2.08 | | 2.44 | | 2.38 | |
| | 1.61 | | 1.62 | | 2.10 | | 2.37 | |
| | 1.57 | | 1.57 | | 1.89 | | 1.94 | |
| | 175 909 | | 188 146 | | 155 246 | | 115 060 | |
| | 52 190 | | 57 034 | | 54 647 | | 60 195 | |
| | 228 099 | | 245 181 | | 209 892 | | 175 255 | |
| | 21 472 | | 24 880 | | 18 409 | | 10 975 | |
| | 249 572 | | 270 061 | | 228 301 | | 186 230 | |
| | 11 199 | | 12 357 | | 8 187 | | 9 950 | |
| | 9 057 | | 9 847 | | 7 208 | | 8 921 | |
| | 1 497 | | 1 748 | | 619 | | 704 | |
| | 474 | | 518 | | 334 | | 314 | |
| | 323 | | 340 | | 283 | | 152 | |
| | 52 | | 49 | | 37 | | 36 | |
| | 99 | | 129 | | 14 | | 126 | |
| | 171 | | 244 | | 26 | | 11 | |
| | 17 917 | | 19 639 | | 15 458 | | 11 438 | |
| | 9 334 | | 9 917 | | 9 074 | | 7 771 | |
| | 4 508 | | 5 328 | | 3 164 | | 1 601 | |
| | 3 893 | | 4 681 | | 2 499 | | 1 185 | |
| | 615 | | 647 | | 665 | | 416 | |
| | 3 859 | | 4 077 | | 3 215 | | 2 066 | |
| | 2 988 | | 3 183 | | 2 351 | | 1 355 | |
| | 809 | | 830 | | 795 | | 674 | |
| | 62 | | 64 | | 69 | | 37 | |
| | 216 | | 317 | | 5 | | — | |
| | 535 | | 631 | | 400 | | 435 | |
| | 243 389 | | 263 410 | | 221 430 | | 185 177 | |
| | 187 883 | | 202 762 | | 171 124 | | 142 950 | |
| | 56 315 | | 61 478 | | 51 101 | | 42 901 | |
| | 58 520 | | 63 280 | | 52 600 | | 40 160 | |

第五表 個人所得收支、最終

民國 六

| | 總 計 | | | 臺 北 縣 | |
|------------|-------------|-------------|------------|-------------|-------------|
| | 總 計 | 臺 北 市 | 高 雄 市 | 合 計 | 臺 北 縣 |
| 家庭戶數 | 3 675 323 | 553 126 | 267 767 | 2 854 430 | 497 678 |
| 1.受雇人員報酬 | 591 998 178 | 111 611 701 | 45 887 536 | 434 498 940 | 108 384 260 |
| 2.產業主所得 | 211 191 678 | 32 100 659 | 13 804 829 | 165 286 191 | 23 735 041 |
| 3.基本所得 | 803 189 856 | 143 712 360 | 59 692 365 | 599 785 133 | 132 119 301 |
| 4.財產所得收入淨額 | 72 359 081 | 18 692 891 | 4 320 439 | 49 345 753 | 13 136 887 |
| 5.已分配要素所得 | 875 548 937 | 162 405 251 | 64 012 804 | 649 130 881 | 145 256 188 |
| 6.經常移轉收入 | 39 926 081 | 8 070 720 | 2 157 574 | 29 697 787 | 6 093 758 |
| (1)從私人 | 33 338 167 | 6 458 829 | 1 749 075 | 25 130 261 | 4 582 589 |
| (2)從政府 | 4 529 984 | 1 200 827 | 288 588 | 3 040 569 | 735 583 |
| (3)從企業 | 1 560 051 | 172 980 | 106 409 | 1 280 663 | 690 766 |
| ①意外災害保險受益 | 1 013 382 | 85 666 | 45 894 | 881 823 | 543 527 |
| ②人壽保險淨受益 | 158 129 | 4 303 | 18 991 | 134 834 | 27 445 |
| ③其他 | 388 540 | 83 011 | 41 524 | 264 006 | 119 794 |
| (4)從國外 | 497 879 | 238 084 | 13 502 | 246 294 | 84 820 |
| 7.經常移轉支出 | 60 663 986 | 13 933 474 | 4 031 368 | 42 699 152 | 10 100 572 |
| (1)對私人 | 33 614 735 | 6 591 537 | 2 188 787 | 24 834 411 | 5 030 026 |
| (2)對政府 | 14 159 706 | 4 885 106 | 1 177 696 | 8 096 910 | 2 636 005 |
| ①直接稅 | 12 008 151 | 4 455 701 | 1 019 407 | 6 533 045 | 2 242 292 |
| ②其他 | 2 151 555 | 429 405 | 158 289 | 1 563 865 | 393 713 |
| (3)對企業 | 12 277 646 | 1 874 804 | 657 402 | 9 745 442 | 2 420 653 |
| ①意外災害保費支出 | 9 203 920 | 1 275 054 | 577 110 | 7 351 757 | 2 187 403 |
| ②人壽保險保費支出 | 2 864 037 | 559 519 | 51 090 | 2 253 429 | 198 613 |
| ③其他 | 209 689 | 40 231 | 29 202 | 140 256 | 34 637 |
| (4)對國外 | 611 899 | 582 027 | 7 483 | 22 389 | 13 888 |
| 8.雜項收入 | 1 949 084 | 692 831 | 141 592 | 1 114 662 | 236 461 |
| 9.可支配所得 | 856 760 116 | 157 235 328 | 62 280 602 | 637 244 178 | 141 485 835 |
| 10.最終消費支出 | 660 407 765 | 124 112 804 | 50 503 853 | 485 791 108 | 105 363 820 |
| 11.儲蓄 | 199 216 388 | 33 682 043 | 11 827 839 | 153 706 499 | 36 320 682 |
| 12.淨貸出 | 200 903 760 | 37 134 159 | 12 387 185 | 151 382 416 | 40 154 698 |

消費支出與儲蓄按區域別分

十 九 年

金額單位：新臺幣千元

| 臺灣省 | | | | | | |
|------------|------------|------------|------------|------------|------------|------------|
| 宜蘭縣 | 桃園縣 | 新竹縣 | 苗栗縣 | 臺中縣 | 彰化縣 | 南投縣 |
| 83 977 | 212 195 | 121 639 | 94 233 | 195 449 | 208 914 | 99 704 |
| 12 276 466 | 31 742 354 | 20 216 453 | 15 626 980 | 28 110 656 | 27 416 813 | 10 971 853 |
| 4 655 363 | 13 366 327 | 6 481 661 | 4 557 945 | 11 448 620 | 15 710 942 | 7 355 634 |
| 16 931 829 | 45 108 682 | 26 698 114 | 20 184 925 | 39 559 276 | 43 127 755 | 18 327 487 |
| 1 155 637 | 4 302 302 | 2 180 289 | 1 601 365 | 3 032 096 | 3 165 922 | 939 036 |
| 18 087 466 | 49 410 983 | 28 878 402 | 21 786 290 | 42 591 371 | 46 293 677 | 19 266 523 |
| 796 672 | 1 781 069 | 1 199 228 | 1 530 559 | 907 162 | 1 884 285 | 1 035 493 |
| 572 112 | 1 605 451 | 982 750 | 1 274 286 | 860 877 | 1 634 741 | 971 060 |
| 45 719 | 54 630 | 201 973 | 235 296 | 42 125 | 158 619 | 48 801 |
| 178 841 | 120 988 | 14 505 | 20 221 | 4 160 | 56 917 | 15 632 |
| 84 953 | 44 933 | 6 883 | 16 358 | — | 52 905 | 9 928 |
| 506 | 74 700 | 6 072 | 3 615 | — | 2 269 | 420 |
| 93 382 | 1 355 | 1 550 | 248 | 4 160 | 1 743 | 5 284 |
| — | — | — | 756 | — | 34 008 | — |
| 1 187 231 | 3 447 076 | 1 959 485 | 1 726 762 | 2 306 504 | 2 260 229 | 1 029 592 |
| 710 301 | 1 936 450 | 1 168 162 | 1 129 915 | 1 306 050 | 1 426 759 | 598 675 |
| 155 769 | 526 739 | 336 635 | 248 496 | 564 073 | 494 303 | 161 566 |
| 125 639 | 440 898 | 256 765 | 193 094 | 465 347 | 394 439 | 135 940 |
| 30 130 | 85 841 | 79 870 | 55 402 | 98 726 | 99 864 | 25 626 |
| 321 161 | 983 887 | 454 688 | 348 351 | 436 381 | 339 044 | 268 903 |
| 263 680 | 729 135 | 344 373 | 274 754 | 259 498 | 164 277 | 162 311 |
| 49 257 | 248 125 | 109 909 | 71 465 | 153 057 | 169 630 | 100 739 |
| 8 224 | 6 627 | 406 | 2 132 | 23 826 | 5 137 | 5 853 |
| — | — | — | — | — | 123 | 448 |
| 36 645 | 74 882 | 45 843 | 16 525 | 49 384 | 147 457 | 65 087 |
| 17 733 552 | 47 819 858 | 28 163 988 | 21 606 612 | 41 241 413 | 46 065 190 | 19 337 511 |
| 14 359 415 | 37 677 284 | 21 743 292 | 16 984 758 | 31 015 898 | 33 104 699 | 15 009 576 |
| 3 423 394 | 10 390 699 | 6 530 605 | 4 693 319 | 10 378 572 | 13 130 121 | 4 428 674 |
| 2 908 058 | 9 333 251 | 6 914 499 | 4 642 353 | 9 799 652 | 13 170 829 | 3 001 564 |

第五表 個人所得收支、最終

民 國 六

| | 臺 | | | | |
|------------|------------|------------|------------|------------|------------|
| | 雲 林 縣 | 嘉 義 縣 | 臺 南 縣 | 高 雄 縣 | 屏 東 縣 |
| 家庭戶數 | 146 711 | 159 385 | 190 628 | 194 963 | 167 730 |
| 1.受雇人員報酬 | 13 017 497 | 19 160 429 | 23 222 854 | 29 321 920 | 21 145 487 |
| 2.產業主所得 | 9 309 161 | 9 918 323 | 9 263 702 | 8 352 667 | 8 704 726 |
| 3.基本所得 | 22 326 659 | 29 078 753 | 32 486 556 | 37 674 587 | 29 850 213 |
| 4.財產所得收入淨額 | 1 212 611 | 2 172 732 | 2 518 182 | 2 424 035 | 1 816 249 |
| 5.已分配要素所得 | 23 539 269 | 31 251 484 | 35 004 737 | 40 098 622 | 31 666 462 |
| 6.經常移轉收入 | 1 347 878 | 1 976 924 | 1 758 774 | 1 837 586 | 1 722 535 |
| (1)從私人 | 1 227 183 | 1 871 284 | 1 493 927 | 1 637 814 | 1 605 500 |
| (2)政府 | 98 051 | 90 538 | 232 824 | 191 940 | 63 855 |
| (3)從企業 | 22 644 | 15 102 | 24 523 | 4 607 | 41 645 |
| ①意外災害保險受益 | 19 627 | 1 515 | 21 321 | 2 273 | 25 089 |
| ②人壽保險淨受益 | 3 017 | 947 | 285 | 2 334 | 6 |
| ③其他 | — | 12 640 | 2 917 | — | 16 550 |
| (4)從國外 | — | — | 7 500 | 3 225 | 11 535 |
| 7.經常移轉支出 | 1 239 013 | 2 152 170 | 2 348 696 | 3 185 395 | 2 622 894 |
| (1)對私人 | 956 015 | 1 396 560 | 1 631 640 | 1 863 458 | 1 913 767 |
| (2)對政府 | 155 844 | 327 156 | 302 535 | 502 032 | 260 297 |
| ①直接稅 | 99 455 | 239 926 | 218 153 | 384 479 | 176 881 |
| ②其他 | 56 389 | 87 230 | 84 382 | 117 553 | 83 416 |
| (3)對企業 | 127 154 | 428 454 | 411 271 | 819 905 | 448 830 |
| ①意外災害保費支出 | 68 654 | 318 591 | 247 656 | 601 805 | 344 397 |
| ②人壽保險保費支出 | 57 186 | 109 504 | 157 511 | 212 936 | 87 879 |
| ③其他 | 1 314 | 359 | 6 104 | 5 164 | 16 554 |
| (4)對國外 | — | — | 3 250 | — | — |
| 8.雜項收入 | 538 | 22 081 | 19 667 | 68 007 | 63 255 |
| 9.可支配所得 | 23 648 672 | 31 098 319 | 34 434 482 | 38 818 820 | 30 827 358 |
| 10.最終消費支出 | 17 973 147 | 23 289 103 | 27 081 005 | 30 462 555 | 24 915 797 |
| 11.儲蓄 | 5 732 711 | 7 918 720 | 7 510 988 | 8 569 201 | 6 001 440 |
| 12.淨貸出 | 5 923 641 | 7 201 449 | 7 173 733 | 8 785 568 | 6 104 451 |

消費支出與儲蓄按區域別分(續)

十 九 年

金額單位：新臺幣千元

| 灣 | | | 省 | | | |
|------------|------------|-----------|------------|------------|------------|--|
| 臺 東 縣 | 花 蓮 縣 | 澎 湖 縣 | 基 隆 市 | 臺 中 市 | 臺 南 市 | |
| 57 213 | 72 759 | 20 313 | 74 683 | 133 280 | 122 976 | |
| 6 200 564 | 8 878 429 | 2 618 470 | 14 738 714 | 23 662 050 | 17 786 691 | |
| 3 709 680 | 6 268 231 | 695 134 | 3 463 510 | 9 413 735 | 8 875 789 | |
| 9 910 244 | 15 146 660 | 3 313 603 | 18 202 224 | 33 075 785 | 26 662 480 | |
| 567 562 | 805 925 | 161 964 | 1 610 766 | 3 352 739 | 3 189 454 | |
| 10 477 806 | 15 952 586 | 3 475 567 | 19 812 990 | 36 428 524 | 29 851 934 | |
| 368 803 | 1 035 344 | 281 800 | 1 336 997 | 1 125 504 | 1 677 416 | |
| 309 676 | 792 668 | 253 737 | 1 272 231 | 968 979 | 1 213 396 | |
| 53 537 | 178 154 | 23 817 | 26 499 | 156 276 | 402 332 | |
| 5 590 | 11 182 | 4 246 | 10 823 | 249 | 38 022 | |
| 4 465 | 14 | 3 128 | 10 026 | 249 | 34 629 | |
| 1 125 | 10 966 | 1 118 | — | — | 9 | |
| — | 202 | — | 797 | — | 3 384 | |
| — | 53 340 | — | 27 444 | — | 23 666 | |
| 599 771 | 1 060 350 | 268 331 | 1 444 020 | 2 129 655 | 1 631 406 | |
| 311 993 | 505 452 | 162 340 | 796 567 | 1 067 421 | 922 860 | |
| 100 612 | 240 947 | 23 953 | 237 639 | 409 178 | 413 131 | |
| 75 541 | 188 601 | 19 495 | 228 051 | 311 833 | 336 216 | |
| 25 071 | 52 346 | 4 458 | 9 588 | 97 345 | 76 915 | |
| 187 166 | 313 951 | 82 038 | 409 814 | 653 056 | 290 735 | |
| 102 144 | 124 978 | 59 097 | 394 056 | 479 782 | 225 166 | |
| 83 668 | 175 920 | 22 500 | 15 416 | 170 032 | 60 082 | |
| 1 354 | 13 053 | 441 | 342 | 3 242 | 5 487 | |
| — | — | — | — | — | 4 680 | |
| 10 777 | 147 340 | 3 802 | 18 190 | 16 723 | 71 998 | |
| 10 257 615 | 16 074 920 | 3 492 838 | 19 724 157 | 35 441 096 | 29 969 942 | |
| 7 649 656 | 12 690 979 | 2 669 493 | 15 373 507 | 24 257 754 | 24 169 370 | |
| 2 691 627 | 3 559 861 | 845 845 | 4 366 066 | 11 353 374 | 5 860 654 | |
| 2 893 473 | 2 738 653 | 799 629 | 2 627 717 | 11 358 994 | 5 850 204 | |

第六表 個人所得收支、最終消費支出

民 國 六

| | 合 計 | 依 可 支 配 | | | |
|-------------|-------------|------------|------------|------------|------------|
| | | 1 | 2 | 3 | 4 |
| 家庭戶數 | 3 675 323 | 367 532 | 367 532 | 367 532 | 367 532 |
| 平均每戶人數 | 4.84 | 3.02 | 4.22 | 4.56 | 4.85 |
| 平均每戶成年人數 | 2.61 | 1.82 | 2.15 | 2.30 | 2.37 |
| 平均每戶未成人數 | 2.23 | 1.20 | 2.07 | 2.26 | 2.48 |
| 平均每戶就業人數 | 1.93 | 1.33 | 1.58 | 1.66 | 1.66 |
| 平均每戶所得收入者人數 | 1.73 | 1.23 | 1.40 | 1.46 | 1.49 |
| 1. 受雇人員報酬 | 591 998 178 | 17 741 498 | 31 500 136 | 39 337 100 | 44 736 465 |
| 2. 產業主所得 | 211 191 678 | 7 662 933 | 10 820 135 | 12 825 621 | 15 039 387 |
| 3. 基本所得 | 803 189 856 | 25 404 431 | 42 320 271 | 52 162 721 | 59 775 852 |
| 4. 財產所得收入淨額 | 72 359 081 | 1 733 830 | 2 755 686 | 3 344 357 | 4 409 797 |
| 5. 已分配要素所得 | 875 548 937 | 27 138 261 | 45 075 957 | 55 507 078 | 64 185 649 |
| 6. 經常移轉收入 | 39 926 081 | 4 843 923 | 3 673 993 | 3 041 855 | 3 145 681 |
| (1) 從私人 | 33 338 167 | 4 026 392 | 3 253 367 | 2 547 533 | 2 752 664 |
| (2) 從政府 | 4 529 984 | 704 081 | 323 614 | 409 054 | 301 134 |
| (3) 從企業 | 1 560 051 | 60 259 | 38 198 | 41 408 | 89 343 |
| ① 意外災害保險受益 | 1 013 382 | 36 500 | 32 008 | 29 309 | 68 447 |
| ② 人壽保險淨受益 | 158 129 | 1 118 | 2 163 | 4 558 | 7 188 |
| ③ 其他 | 388 540 | 22 641 | 4 027 | 7 541 | 13 708 |
| (4) 從國外 | 497 879 | 53 191 | 58 814 | 43 860 | 2 540 |
| 7. 經常移轉支出 | 60 663 986 | 2 693 656 | 2 767 664 | 3 294 599 | 3 769 535 |
| (1) 對私人 | 33 614 735 | 2 211 446 | 1 976 756 | 2 268 528 | 2 452 155 |
| (2) 對政府 | 14 159 706 | 196 947 | 347 914 | 419 076 | 533 433 |
| ① 直接稅 | 12 008 151 | 120 467 | 231 285 | 299 167 | 405 482 |
| ② 其他 | 2 151 555 | 76 480 | 116 629 | 119 909 | 127 951 |
| (3) 對企業 | 12 277 646 | 285 263 | 442 920 | 606 995 | 781 497 |
| ① 意外災害保費支出 | 9 203 920 | 162 492 | 318 324 | 486 211 | 635 155 |
| ② 人壽保險保費支出 | 2 864 037 | 89 733 | 107 589 | 106 435 | 140 032 |
| ③ 其他 | 209 689 | 33 038 | 17 007 | 14 349 | 6 310 |
| (4) 對國外 | 611 899 | — | 74 | — | 2 450 |
| 8. 雜項收入 | 1 949 084 | 119 139 | 124 593 | 152 522 | 164 867 |
| 9. 可支配所得 | 856 760 116 | 29 407 667 | 46 106 879 | 55 406 856 | 63 726 662 |
| 10. 最終消費支出 | 660 407 765 | 27 433 381 | 41 079 830 | 48 324 758 | 54 995 501 |
| 11. 儲蓄 | 199 216 388 | 2 064 019 | 5 134 638 | 7 188 533 | 8 871 193 |
| 12. 淨貸出 | 200 903 760 | 101 197 | 4 911 737 | 8 018 994 | 9 617 021 |

與儲蓄依可支配所得按戶數十等分位分

十 九 年

金額單位：新臺幣千元

| 所 得 按 戶 數 十 等 分 位 組 | | | | | |
|---------------------|------------|------------|-------------|-------------|-------------|
| 5 | 6 | 7 | 8 | 9 | 10 |
| 367 532 | 367 532 | 367 532 | 367 532 | 367 532 | 367 535 |
| 4.81 | 4.97 | 5.08 | 5.38 | 5.61 | 5.98 |
| 2.44 | 2.51 | 2.63 | 2.90 | 3.25 | 3.77 |
| 2.37 | 2.46 | 2.45 | 2.48 | 2.36 | 2.21 |
| 1.70 | 1.82 | 1.98 | 2.24 | 2.48 | 2.82 |
| 1.55 | 1.64 | 1.78 | 2.01 | 2.23 | 2.57 |
| 49 919 779 | 55 653 430 | 61 124 186 | 71 793 054 | 89 329 115 | 130 863 415 |
| 17 163 086 | 20 391 067 | 24 714 577 | 27 037 977 | 29 219 629 | 46 317 266 |
| 67 082 865 | 76 044 497 | 85 838 763 | 98 831 031 | 118 548 744 | 177 180 681 |
| 5 157 683 | 6 245 457 | 7 306 719 | 8 516 513 | 10 939 532 | 21 949 507 |
| 72 240 548 | 82 289 954 | 93 145 482 | 107 347 544 | 129 488 276 | 199 130 188 |
| 3 186 162 | 2 884 016 | 3 650 826 | 4 046 551 | 4 830 637 | 6 622 437 |
| 2 715 075 | 2 541 334 | 2 967 350 | 3 499 235 | 3 920 115 | 5 115 102 |
| 341 412 | 266 941 | 470 259 | 384 528 | 483 494 | 845 467 |
| 106 175 | 72 006 | 195 013 | 115 071 | 311 762 | 530 816 |
| 89 618 | 62 210 | 113 702 | 96 596 | 129 781 | 355 211 |
| 316 | 6 385 | 31 918 | 4 338 | 53 330 | 46 815 |
| 16 241 | 3 411 | 49 393 | 14 137 | 128 651 | 128 790 |
| 23 500 | 3 735 | 18 204 | 47 717 | 115 266 | 131 052 |
| 4 302 313 | 5 022 630 | 6 161 082 | 7 338 557 | 9 202 991 | 16 110 959 |
| 2 650 628 | 2 886 387 | 3 608 880 | 4 144 194 | 4 699 822 | 6 715 939 |
| 689 465 | 888 398 | 1 202 377 | 1 554 081 | 2 368 538 | 5 959 477 |
| 541 082 | 700 982 | 992 102 | 1 307 472 | 2 021 409 | 5 388 703 |
| 148 383 | 187 416 | 210 275 | 246 609 | 347 129 | 570 774 |
| 918 932 | 1 209 318 | 1 302 545 | 1 547 598 | 2 023 064 | 3 159 514 |
| 705 376 | 899 572 | 988 833 | 1 167 711 | 1 556 739 | 2 283 507 |
| 204 196 | 295 788 | 290 111 | 353 845 | 454 265 | 822 043 |
| 9 360 | 13 958 | 23 601 | 26 042 | 12 060 | 53 964 |
| 43 288 | 38 527 | 47 280 | 92 684 | 111 567 | 276 029 |
| 197 004 | 179 001 | 178 986 | 249 007 | 267 605 | 316 360 |
| 71 321 401 | 80 330 341 | 90 814 212 | 104 304 545 | 125 383 527 | 189 958 026 |
| 59 862 319 | 66 058 075 | 72 060 419 | 79 700 786 | 89 960 821 | 120 931 875 |
| 11 663 278 | 14 568 054 | 19 043 904 | 24 957 604 | 35 876 971 | 69 848 194 |
| 10 395 627 | 16 012 286 | 20 811 881 | 26 810 366 | 33 919 588 | 70 305 063 |

第七表 個人所得收支、最終消費支出

民國 六

| | 合 計 | 依 可 | | | |
|-------------|-------------|------------|------------|------------|------------|
| | | 1 | 2 | 3 | 4 |
| 家庭戶數 | 3 675 323 | 806 668 | 534 344 | 452 756 | 395 951 |
| 平均每戶人數 | 4.84 | 3.70 | 4.67 | 4.84 | 4.97 |
| 平均每戶成年人數 | 2.61 | 2.01 | 2.33 | 2.42 | 2.52 |
| 平均每戶未成年人數 | 2.23 | 1.69 | 2.34 | 2.42 | 2.45 |
| 平均每戶就業人數 | 1.93 | 1.48 | 1.66 | 1.68 | 1.82 |
| 平均每戶所得收入者人數 | 1.73 | 1.33 | 1.47 | 1.51 | 1.64 |
| 1. 受雇人員報酬 | 591 998 178 | 56 385 225 | 61 154 965 | 59 350 431 | 59 574 730 |
| 2. 產業主所得 | 211 191 678 | 20 922 973 | 19 401 611 | 21 207 333 | 21 428 531 |
| 3. 基本所得 | 803 189 856 | 77 308 198 | 80 556 576 | 80 557 764 | 81 003 261 |
| 4. 財產所得收入淨額 | 72 359 081 | 5 113 030 | 5 456 102 | 6 163 871 | 6 624 994 |
| 5. 已分配要素所得 | 875 548 937 | 82 421 228 | 86 012 678 | 86 721 635 | 87 628 255 |
| 6. 經常移轉收入 | 39 926 081 | 9 037 210 | 4 551 522 | 3 873 500 | 3 175 439 |
| (1) 從私人 | 33 338 167 | 7 715 432 | 3 841 124 | 3 419 389 | 2 736 773 |
| (2) 從政府 | 4 529 984 | 1 095 943 | 581 962 | 315 298 | 342 851 |
| (3) 從企業 | 1 560 051 | 113 830 | 82 036 | 115 313 | 92 080 |
| ① 意外災害保險受益 | 1 013 382 | 79 360 | 69 666 | 93 071 | 71 863 |
| ② 人壽保險淨受益 | 158 129 | 5 781 | 2 846 | 6 419 | 6 683 |
| ③ 其他 | 388 540 | 28 689 | 9 524 | 15 823 | 13 534 |
| (4) 從國外 | 497 879 | 112 005 | 46 400 | 23 500 | 3 735 |
| 7. 經常移轉支出 | 60 663 986 | 6 091 969 | 5 108 162 | 5 097 421 | 5 349 784 |
| (1) 對私人 | 33 614 735 | 4 629 457 | 3 428 816 | 3 174 483 | 3 092 120 |
| (2) 對政府 | 14 159 706 | 622 981 | 667 735 | 807 873 | 942 021 |
| ① 直接稅 | 12 008 151 | 408 079 | 490 016 | 629 964 | 743 670 |
| ② 其他 | 2 151 555 | 214 902 | 177 719 | 177 909 | 198 351 |
| (3) 對企業 | 12 277 646 | 839 457 | 1 009 161 | 1 071 777 | 1 277 116 |
| ① 意外災害保費支出 | 9 203 920 | 569 818 | 797 848 | 834 077 | 972 104 |
| ② 人壽保險保費支出 | 2 864 037 | 218 814 | 194 769 | 227 607 | 291 730 |
| ③ 其他 | 209 689 | 50 825 | 16 544 | 10 093 | 13 282 |
| (4) 對國外 | 611 899 | 74 | 2 450 | 43 288 | 38 527 |
| 8. 雜項收入 | 1 949 084 | 280 359 | 234 207 | 225 723 | 187 968 |
| 9. 可支配所得 | 856 760 116 | 85 646 828 | 85 690 245 | 85 723 437 | 85 641 878 |
| 10. 最終消費支出 | 660 407 765 | 77 471 547 | 74 520 531 | 72 304 646 | 70 593 330 |
| 11. 儲蓄 | 199 216 388 | 8 394 095 | 11 364 483 | 13 646 398 | 15 340 278 |
| 12. 淨貸出 | 200 903 760 | 6 465 371 | 12 483 314 | 12 648 436 | 16 680 184 |

與儲蓄按可支配所得十等分位分

十 九 年

金額單位：新臺幣千元

| 支 配 所 得 十 等 分 位 組 | | | | | |
|-------------------|------------|------------|------------|------------|------------|
| 5 | 6 | 7 | 8 | 9 | 10 |
| 349 757 | 309 981 | 271 436 | 234 561 | 192 289 | 127 580 |
| 5.07 | 5.32 | 5.55 | 5.63 | 5.83 | 6.36 |
| 2.62 | 2.84 | 3.12 | 3.30 | 3.64 | 4.16 |
| 2.45 | 2.48 | 2.43 | 2.33 | 2.19 | 2.20 |
| 1.98 | 2.17 | 2.41 | 2.50 | 2.80 | 2.99 |
| 1.78 | 1.94 | 2.19 | 2.24 | 2.54 | 2.73 |
| 57 681 416 | 58 255 920 | 62 243 348 | 58 803 043 | 63 219 588 | 55 329 511 |
| 23 274 359 | 22 813 579 | 19 057 449 | 21 651 151 | 18 189 982 | 23 244 712 |
| 80 955 775 | 81 069 499 | 81 300 797 | 80 454 194 | 81 409 570 | 78 574 223 |
| 6 893 933 | 7 036 228 | 6 934 949 | 8 039 669 | 8 565 534 | 11 530 770 |
| 87 849 708 | 88 105 727 | 88 235 746 | 88 493 863 | 89 975 104 | 90 104 993 |
| 3 461 182 | 3 403 509 | 3 201 705 | 3 416 483 | 2 636 920 | 3 168 613 |
| 2 851 994 | 2 881 568 | 2 693 825 | 2 757 351 | 2 031 569 | 2 409 143 |
| 398 204 | 424 032 | 295 306 | 284 300 | 313 450 | 478 639 |
| 192 780 | 75 816 | 121 295 | 277 413 | 260 913 | 228 575 |
| 111 469 | 64 639 | 101 178 | 98 819 | 112 486 | 210 830 |
| 31 918 | 4 338 | — | 53 932 | 37 381 | 8 831 |
| 49 393 | 6 839 | 20 117 | 124 662 | 111 046 | 8 914 |
| 18 204 | 22 093 | 91 279 | 97 419 | 30 988 | 52 256 |
| 5 756 824 | 6 035 985 | 6 011 818 | 6 329 956 | 7 091 859 | 7 790 207 |
| 3 362 028 | 3 479 699 | 3 175 748 | 3 123 312 | 3 201 985 | 2 947 088 |
| 1 125 654 | 1 204 807 | 1 479 924 | 1 698 217 | 2 240 641 | 3 369 852 |
| 936 327 | 994 968 | 1 258 112 | 1 449 163 | 1 986 937 | 3 110 915 |
| 189 327 | 209 839 | 221 812 | 249 054 | 253 704 | 258 937 |
| 1 221 862 | 1 262 515 | 1 324 081 | 1 419 265 | 1 536 495 | 1 315 916 |
| 929 574 | 936 460 | 1 083 681 | 1 025 268 | 1 155 970 | 899 121 |
| 275 845 | 295 869 | 231 252 | 378 929 | 366 647 | 382 575 |
| 16 443 | 30 186 | 9 148 | 15 068 | 13 878 | 34 220 |
| 47 280 | 88 964 | 32 065 | 89 162 | 112 738 | 157 351 |
| 166 014 | 207 602 | 214 179 | 157 360 | 121 659 | 154 012 |
| 85 720 080 | 85 680 853 | 85 639 812 | 85 737 750 | 85 641 824 | 85 637 411 |
| 68 071 666 | 66 165 810 | 63 215 184 | 59 870 905 | 58 211 818 | 49 982 329 |
| 17 924 259 | 19 810 912 | 22 655 880 | 26 245 774 | 27 796 653 | 36 037 657 |
| 19 368 795 | 21 070 406 | 22 343 665 | 26 176 214 | 29 276 674 | 34 390 700 |

第八表 依可支配所得按戶數十等分位分各等分位戶

民 國 六

| | 總 計 | | 依 可 | |
|------------|-----------|----------------------|---------|----------------------|
| | | | 1 | |
| | 戶 數 | 平 均 每 戶 可 支 配 所 得 | 戶 數 | 平 均 每 戶 可 支 配 所 得 |
| 全體家庭 | 3 675 323 | 233 112 | 367 532 | 80 033 |
| 1.按農家、非農家分 | | | | |
| (1)農 家 | 841 912 | 198 523 | 142 765 | 83 463 |
| (2)非農家 | 2 833 411 | 243 389 | 224 767 | 77 854 |
| 2.按都市化程度別分 | | | | |
| (1)都 市 | 1 919 768 | 263 409 | 93 576 | 82 974 |
| (2)城 鎮 | 716 835 | 221 429 | 67 251 | 76 364 |
| (3)鄉 村 | 1 038 720 | 185 177 | 206 705 | 79 895 |

| | 依 可 支 | | | |
|------------|---------|----------------------|---------|----------------------|
| | 6 | | 7 | |
| | 戶 數 | 平 均 每 戶 可 支 配 所 得 | 戶 數 | 平 均 每 戶 可 支 配 所 得 |
| 全體家庭 | 367 532 | 218 462 | 367 532 | 247 027 |
| 1.按農家、非農家分 | | | | |
| (1)農 家 | 68 364 | 218 697 | 66 069 | 246 461 |
| (2)非農家 | 299 168 | 218 409 | 301 463 | 247 151 |
| 2.按都市化程度別分 | | | | |
| (1)都 市 | 199 757 | 218 278 | 218 922 | 247 136 |
| (2)城 鎮 | 80 882 | 218 415 | 71 709 | 247 228 |
| (3)鄉 村 | 86 893 | 218 931 | 76 901 | 246 530 |

數按農家、非農家與都市化程度別分之分配

十 九 年

金額單位：新臺幣元

| 支 配 所 得 按 戶 數 十 等 分 位 分 | | | | | | | |
|-------------------------|---------------------|---------|---------------------|---------|---------------------|---------|---------------------|
| 2 | | 3 | | 4 | | 5 | |
| 戶 數 | 平均 每 戶 可 支 配 所 得 | 戶 數 | 平均 每 戶 可 支 配 所 得 | 戶 數 | 平均 每 戶 可 支 配 所 得 | 戶 數 | 平均 每 戶 可 支 配 所 得 |
| 367 532 | 125 510 | 367 532 | 150 749 | 367 532 | 173 180 | 367 532 | 194 254 |
| 120 474 | 124 590 | 105 503 | 150 237 | 89 379 | 172 646 | 76 499 | 194 311 |
| 247 058 | 125 959 | 262 029 | 150 956 | 278 153 | 173 352 | 291 033 | 194 240 |
| 134 694 | 126 139 | 152 232 | 151 334 | 178 930 | 173 676 | 198 101 | 194 460 |
| 75 565 | 125 538 | 83 028 | 150 390 | 78 470 | 172 747 | 72 343 | 194 517 |
| 157 273 | 124 958 | 132 272 | 150 302 | 110 132 | 172 683 | 97 088 | 193 638 |

| 配 所 得 按 戶 數 十 等 分 位 分 | | | | | | |
|-----------------------|----------------------|---------|----------------------|---------|----------------------|----------------------|
| 8 | | 9 | | 10 | | |
| 戶 數 | 平 均 每 戶 可 支 配 所 得 | 戶 數 | 平 均 每 戶 可 支 配 所 得 | 戶 數 | 平 均 每 戶 可 支 配 所 得 | 平 均 每 戶 可 支 配 所 得 |
| 367 532 | 284 076 | 367 532 | 340 931 | 367 535 | 516 889 | |
| 69 531 | 284 096 | 57 248 | 339 255 | 46 080 | 513 405 | |
| 298 001 | 284 072 | 310 284 | 341 240 | 321 455 | 517 389 | |
| 229 176 | 284 519 | 241 565 | 341 728 | 272 815 | 523 553 | |
| 71 048 | 283 610 | 64 008 | 340 745 | 52 531 | 507 089 | |
| 67 308 | 283 060 | 61 959 | 338 016 | 42 189 | 486 001 | |

第九表 依可支配所得按戶數十等位分各等

民 國 六

| | 總 計 | | 依 可 | |
|---------|-----------|-------------|---------|------------|
| | | | 1 | |
| | 戶 數 | 可 支 配 所 得 | 戶 數 | 可 支 配 所 得 |
| 全體家庭 | 3 675 323 | 856 760 116 | 367 532 | 29 414 648 |
| 1.雇 主 | 134 157 | 47 003 241 | 1 471 | 93 648 |
| 2.受雇者 | 2 323 497 | 559 858 706 | 155 785 | 13 064 327 |
| 3.自營作業者 | 1 120 290 | 238 840 648 | 154 681 | 12 747 406 |
| 4.失業者 | 18 612 | 2 142 366 | 10 052 | 674 930 |
| 5.其 他 | 78 767 | 8 915 155 | 45 543 | 2 834 337 |

| | 依 可 支 | | | |
|---------|---------|------------|---------|------------|
| | 6 | | 7 | |
| | 戶 數 | 可 支 配 所 得 | 戶 數 | 可 支 配 所 得 |
| 全體家庭 | 367 532 | 80 291 903 | 367 532 | 90 790 462 |
| 1.雇 主 | 10 388 | 2 280 150 | 18 622 | 4 658 712 |
| 2.受雇者 | 243 837 | 53 201 919 | 238 008 | 58 769 583 |
| 3.自營作業者 | 111 594 | 24 438 746 | 108 415 | 26 730 505 |
| 4.失業者 | — | — | 752 | 195 255 |
| 5.其 他 | 1 713 | 371 088 | 1 735 | 436 407 |

分位戶數按經濟戶長從業身分別之分配

十 九 年

金額單位：新臺幣千元

| 支 配 所 得 按 戶 數 十 等 分 位 分 | | | | | | | |
|-------------------------|------------|---------|------------|---------|------------|---------|------------|
| 2 | | 3 | | 4 | | 5 | |
| 戶 數 | 可支配所得 | 戶 數 | 可支配所得 | 戶 數 | 可支配所得 | 戶 數 | 可支配所得 |
| 367 532 | 46 129 009 | 367 532 | 55 405 177 | 367 532 | 63 649 221 | 367 532 | 71 394 688 |
| 3 183 | 407 356 | 4 708 | 713 754 | 5 017 | 875 453 | 7 190 | 1 395 869 |
| 216 728 | 27 288 962 | 234 308 | 35 341 318 | 244 059 | 42 282 354 | 248 719 | 48 287 312 |
| 132 590 | 16 573 138 | 119 755 | 18 040 353 | 113 195 | 19 585 954 | 108 132 | 21 040 634 |
| 3 045 | 384 206 | 2 004 | 302 133 | 1 764 | 299 931 | 252 | 51 025 |
| 11 986 | 1 475 347 | 6 757 | 1 007 619 | 3 497 | 605 529 | 3 239 | 619 848 |

| 配 所 得 按 戶 數 十 等 分 位 分 | | | | | |
|-----------------------|-------------|---------|-------------|---------|-------------|
| 8 | | 9 | | 10 | |
| 戶 數 | 可支配所得 | 戶 數 | 可支配所得 | 戶 數 | 可支配所得 |
| 367 532 | 104 407 094 | 367 532 | 125 302 995 | 367 535 | 189 974 919 |
| 19 713 | 5 562 598 | 25 002 | 8 597 669 | 38 863 | 22 418 032 |
| 239 580 | 68 097 369 | 251 046 | 85 486 668 | 251 427 | 128 038 894 |
| 106 725 | 30 319 416 | 88 703 | 30 295 822 | 76 500 | 39 068 674 |
| 501 | 139 296 | — | — | 242 | 95 590 |
| 1 013 | 288 415 | 2 781 | 922 836 | 503 | 353 729 |

第十表 依可支配所得按戶數十等分位分各

民 國 六

| | 總 計 | | 依 可 | |
|--------------------------|-----------|-------------|---------|------------|
| | 戶 數 | 可支配所得 | 戶 數 | 可支配所得 |
| 全體家庭 | 3 675 323 | 856 760 116 | 367 532 | 29 414 649 |
| 0/1. 專門性技術性及有關人員 | 283 242 | 92 007 479 | 3 785 | 340 058 |
| 2. 行政及主管人員 | 194 847 | 73 683 640 | 251 | 19 083 |
| 3. 監督及佐理人員 | 471 325 | 128 845 855 | 8 437 | 754 330 |
| 4. 買賣工作人員 | 471 775 | 115 865 089 | 27 940 | 2 291 952 |
| 5. 服務工作人員 | 223 550 | 46 627 054 | 28 839 | 2 458 683 |
| 6. 農、林、漁、牧、狩獵工作人員 | 666 519 | 120 619 714 | 154 962 | 12 632 793 |
| (61) 農事、畜牧、狩獵工作者 | 603 969 | 109 299 089 | 141 508 | 11 487 562 |
| (62) 林、漁工作者 | 62 550 | 11 320 625 | 13 454 | 1 145 231 |
| 7/8/9 生產及有關工人運輸設備操作工及體力工 | 1 170 318 | 245 566 015 | 85 603 | 7 209 886 |
| 7. 生產及有關工人 | 868 490 | 182 122 464 | 70 712 | 6 269 757 |
| 8. 運輸設備操作人員 | 204 903 | 45 291 858 | 3 822 | 363 494 |
| 9. 體力工作人員 | 96 925 | 18 151 693 | 11 069 | 576 635 |
| 10. 不能分類之工作者 | 592 | 71 287 | 343 | 33 065 |
| 11. 現役軍人 | 95 776 | 22 416 465 | 1 777 | 165 532 |
| 12. 無職業者 | 97 379 | 11 057 521 | 55 595 | 3 509 267 |

等分位戶數按經濟戶長職業別之分配

十 九 年

金額單位：新臺幣千元

| 支 配 所 得 按 戶 數 十 等 分 位 分 | | | | | | | |
|-------------------------|------------|---------|------------|---------|------------|---------|------------|
| 2 | | 3 | | 4 | | 5 | |
| 戶 數 | 可支配所得 | 戶 數 | 可支配所得 | 戶 數 | 可支配所得 | 戶 數 | 可支配所得 |
| 367 532 | 46 129 009 | 367 532 | 55 405 178 | 367 532 | 63 649 222 | 367 532 | 71 394 687 |
| 4 276 | 554 964 | 7 620 | 1 158 598 | 13 945 | 2 427 394 | 24 887 | 4 855 846 |
| 1 218 | 157 499 | 2 798 | 417 741 | 5 964 | 1 039 148 | 9 083 | 1 784 972 |
| 22 195 | 2 857 929 | 30 735 | 4 654 368 | 40 903 | 7 119 162 | 48 287 | 9 361 911 |
| 40 621 | 5 141 534 | 43 751 | 6 615 074 | 43 949 | 7 598 983 | 47 414 | 9 203 957 |
| 22 027 | 2 750 627 | 27 414 | 4 128 859 | 27 616 | 4 778 272 | 20 436 | 3 976 615 |
| 107 811 | 13 399 300 | 85 530 | 12 829 764 | 66 765 | 11 531 367 | 55 929 | 10 858 296 |
| 97 755 | 12 141 367 | 77 678 | 11 652 841 | 60 674 | 10 482 256 | 48 778 | 9 476 093 |
| 10 056 | 1 257 933 | 7 852 | 1 176 923 | 6 091 | 1 049 111 | 7 151 | 1 382 203 |
| 146 078 | 18 346 322 | 149 738 | 22 610 778 | 152 039 | 26 319 418 | 146 761 | 28 487 844 |
| 113 983 | 14 350 231 | 110 733 | 16 708 952 | 109 786 | 18 987 642 | 111 630 | 21 653 892 |
| 16 918 | 2 132 991 | 25 655 | 3 889 689 | 28 162 | 4 886 825 | 25 899 | 5 039 623 |
| 15 177 | 1 863 100 | 13 350 | 2 012 137 | 14 091 | 2 444 951 | 9 232 | 1 794 329 |
| — | — | 249 | 38 222 | — | — | — | — |
| 8 275 | 1 061 281 | 10 936 | 1 642 022 | 11 090 | 1 930 018 | 11 244 | 2 194 373 |
| 15 031 | 1 859 553 | 8 761 | 1 309 752 | 5 261 | 905 460 | 3 491 | 670 873 |

第十表 個人所得分配依可支配所得按戶數十等分

民 國 六

| | 依 可 支 | | | |
|--------------------------|---------|------------|---------|------------|
| | 6 | | 7 | |
| | 戶 數 | 可 支 配 所 得 | 戶 數 | 可 支 配 所 得 |
| 全體家庭 | 367 532 | 80 291 904 | 367 532 | 90 790 461 |
| 0/1. 專門性技術性及有關人員 | 28 812 | 6 314 799 | 31 550 | 7 772 186 |
| 2. 行政及主管人員 | 12 360 | 2 717 614 | 23 774 | 5 929 918 |
| 3. 監督及佐理人員 | 54 429 | 11 886 065 | 56 070 | 13 805 206 |
| 4. 買賣工作人員 | 53 685 | 11 734 443 | 55 071 | 13 637 408 |
| 5. 服務工作人員 | 25 912 | 5 635 546 | 23 892 | 5 885 639 |
| 6. 農、林、漁、牧、狩獵工作人員 | 44 867 | 9 823 722 | 40 079 | 9 865 698 |
| (61) 農事、畜牧、狩獵工作者 | 41 095 | 9 009 094 | 36 076 | 8 874 768 |
| (62) 林、漁工作者 | 3 772 | 814 628 | 4 003 | 990 930 |
| 7/8/9 生產及有關工人運輸設備操作工及體力工 | 133 258 | 29 094 197 | 122 976 | 30 390 716 |
| 7. 生產及有關工人 | 89 244 | 19 483 708 | 84 896 | 20 978 812 |
| 8. 運輸設備操作人員 | 34 800 | 7 607 311 | 28 299 | 7 013 091 |
| 9. 體力工作人員 | 9 214 | 2 003 178 | 9 781 | 2 398 813 |
| 10. 不能分類之工作者 | — | — | — | — |
| 11. 現役軍人 | 12 496 | 2 714 430 | 11 633 | 2 872 028 |
| 12. 無職業者 | 1 713 | 371 088 | 2 487 | 631 662 |

位分各等分位戶數按經濟戶長職業別之分配（續）

十 九 年

金額單位：新臺幣千元

| 配 所 得 按 戶 數 十 等 分 位 分 | | | | | |
|-----------------------|-------------|---------|-------------|---------|-------------|
| 8 | | 9 | | 10 | |
| 戶 數 | 可 支 配 所 得 | 戶 數 | 可 支 配 所 得 | 戶 數 | 可 支 配 所 得 |
| 367 532 | 104 407 095 | 367 532 | 125 302 996 | 367 535 | 189 974 918 |
| 45 653 | 13 032 858 | 56 242 | 19 307 937 | 66 472 | 36 242 839 |
| 23 012 | 6 562 705 | 42 526 | 14 569 453 | 73 861 | 40 485 507 |
| 71 391 | 20 347 813 | 68 451 | 23 209 554 | 70 427 | 34 849 517 |
| 57 864 | 16 442 247 | 52 096 | 17 880 078 | 49 384 | 25 319 413 |
| 16 783 | 4 786 807 | 16 344 | 5 514 154 | 14 287 | 6 711 852 |
| 46 321 | 13 133 390 | 36 510 | 12 355 816 | 27 745 | 14 189 568 |
| 40 863 | 11 573 943 | 34 009 | 11 494 634 | 25 533 | 13 106 531 |
| 5 458 | 1 559 447 | 2 501 | 861 182 | 2 212 | 1 083 037 |
| 96 218 | 27 176 077 | 79 790 | 27 287 683 | 57 857 | 28 643 094 |
| 70 001 | 19 788 675 | 63 080 | 21 581 252 | 44 425 | 22 319 543 |
| 20 312 | 5 732 794 | 10 602 | 3 606 041 | 10 434 | 5 019 999 |
| 5 905 | 1 654 608 | 6 108 | 2 100 390 | 2 998 | 1 303 552 |
| — | — | — | — | — | — |
| 8 776 | 2 497 487 | 12 792 | 4 255 485 | 6 757 | 3 083 809 |
| 1 514 | 427 711 | 2 781 | 922 836 | 745 | 449 319 |

第十一表 依可支配所得按戶數十等分

民 國 六

| | 總 計 | | 依 可 | |
|-------------------|---------|----------------------|---------|----------------------|
| | 戶 數 | 平 均 每 戶 可 支 配 所 得 | 1 | |
| | | | 戶 數 | 平 均 每 戶 可 支 配 所 得 |
| 0.農、林、漁、牧、狩獵業 | 670 067 | 181 440 | 154 962 | 81 522 |
| (01)農牧狩獵業 | 606 514 | 181 520 | 141 508 | 81 180 |
| (02)林業及伐木業 | 10 362 | 201 162 | 1 239 | 79 443 |
| (03)漁 業 | 53 191 | 176 692 | 12 215 | 85 698 |
| 1.礦業及土石採取業 | 43 855 | 239 792 | 3 244 | 86 996 |
| 2/3.製造業 | 842 569 | 237 268 | 60 668 | 87 594 |
| 4.水電煤氣業 | 42 801 | 249 347 | 1 257 | ... |
| 5.營造業 | 329 130 | 228 270 | 18 988 | 88 697 |
| 6.商 業 | 564 103 | 253 104 | 33 030 | 83 574 |
| 7.運輸倉儲及通訊業 | 300 191 | 251 635 | 5 561 | 95 486 |
| 8.金融、保險、不動產及工商服務業 | 79 664 | 335 146 | 999 | 92 774 |
| 9.社會團體及個人服務業 | 703 786 | 259 496 | 32 638 | 85 420 |
| 10.其他不能歸類之行業 | 1 778 | 139 227 | 590 | 99 205 |
| 11.無行業 | 97 379 | 113 551 | 55 595 | 63 122 |

位分各等分位戶數按經濟戶長行業別之分配

十 九 年

金額單位：新臺幣元

| 2 | | 3 | | 4 | | 5 | |
|---------|----------------|--------|----------------|--------|----------------|--------|----------------|
| 戶 數 | 平均 每戶 可支配所得 | 戶 數 | 平均 每戶 可支配所得 | 戶 數 | 平均 每戶 可支配所得 | 戶 數 | 平均 每戶 可支配所得 |
| 108 059 | 124 307 | 85 857 | 150 048 | 67 271 | 172 714 | 56 426 | 194 129 |
| 97 755 | 124 202 | 77 678 | 150 015 | 60 674 | 172 764 | 49 537 | 194 255 |
| 1 946 | 129 880 | 2 269 | 149 570 | 991 | 172 562 | 246 | 189 198 |
| 8 358 | 124 238 | 5 910 | 150 669 | 5 606 | 172 206 | 6 643 | 193 376 |
| 4 269 | 127 271 | 3 986 | 150 348 | 3 263 | 174 001 | 4 498 | 191 706 |
| 88 047 | 125 925 | 89 332 | 150 758 | 89 092 | 172 923 | 90 262 | 194 168 |
| 2 276 | 125 137 | 2 305 | 150 564 | 5 987 | 173 304 | 3 485 | 193 648 |
| 36 811 | 125 753 | 38 399 | 151 800 | 40 916 | 172 960 | 42 287 | 193 982 |
| 43 425 | 126 120 | 47 349 | 150 967 | 52 263 | 173 283 | 54 820 | 193 991 |
| 22 745 | 125 341 | 27 614 | 150 931 | 34 943 | 173 646 | 34 693 | 195 254 |
| 1 490 | 126 026 | 5 037 | 149 859 | 6 140 | 171 433 | 5 243 | 196 588 |
| 45 126 | 127 252 | 58 300 | 151 074 | 62 053 | 174 004 | 72 327 | 194 458 |
| 253 | 137 000 | 592 | 154 575 | 343 | 183 225 | — | — |
| 15 031 | 123 715 | 8 761 | 149 498 | 5 261 | 172 108 | 3 491 | 192 172 |

第十一表 依可支配所得按戶數十等分

民 國 六

| | 依 可 支 | | | |
|--------------------|--------|-------------------|--------|-------------------|
| | 6 | | 7 | |
| | 戶 數 | 平 均 每 戶 可 支 配 所 得 | 戶 數 | 平 均 每 戶 可 支 配 所 得 |
| 0. 農、林、漁、牧、狩獵業 | 45 001 | 218 938 | 40 151 | 246 184 |
| (01) 農牧狩獵業 | 41 095 | 219 226 | 36 076 | 246 002 |
| (02) 林業及伐木業 | 242 | 212 732 | 974 | 243 803 |
| (03) 漁 業 | 3 664 | 216 112 | 3 101 | 249 054 |
| 1. 礦業及土石採取業 | 4 715 | 216 103 | 7 299 | 244 868 |
| 2/3. 製造業 | 90 147 | 218 216 | 82 279 | 247 187 |
| 4. 水電煤氣業 | 5 351 | 216 487 | 5 261 | 245 676 |
| 5. 營造業 | 32 448 | 218 882 | 35 183 | 247 166 |
| 6. 商 業 | 63 872 | 218 729 | 65 335 | 247 722 |
| 7. 運輸倉儲及通訊業 | 40 106 | 218 450 | 40 630 | 247 378 |
| 8. 金融、保險、不動產及工商服務業 | 4 728 | 220 224 | 10 618 | 245 767 |
| 9. 社會團體及個人服務業 | 79 451 | 218 301 | 78 289 | 246 710 |
| 10. 其他不能歸類之行業 | — | — | — | — |
| 11. 無行業 | 1 713 | 216 631 | 2 487 | 253 985 |

位分各等分位戶數按經濟戶長行業別之分配（續）

十 九 年

金額單位：新臺幣元

| 配 所 得 按 戶 數 十 等 分 位 分 | | | | | | |
|-----------------------|-------------------|--------|-------------------|--------|-------------------|--|
| 8 | | 9 | | 10 | | |
| 戶 數 | 平 均 每 戶 可 支 配 所 得 | 戶 數 | 平 均 每 戶 可 支 配 所 得 | 戶 數 | 平 均 每 戶 可 支 配 所 得 | |
| 46 573 | 283 500 | 37 514 | 338 366 | 28 253 | 510 490 | |
| 41 126 | 283 251 | 35 024 | 337 908 | 26 041 | 512 263 | |
| 979 | 283 378 | 1 000 | 351 568 | 476 | 542 843 | |
| 4 468 | 285 815 | 1 490 | 340 268 | 1 736 | 475 025 | |
| 3 997 | 279 605 | 4 567 | 336 729 | 4 017 | 547 566 | |
| 83 167 | 283 363 | 84 481 | 341 077 | 85 094 | 525 570 | |
| 6 325 | 284 297 | 5 796 | 341 998 | 4 758 | 490 799 | |
| 28 544 | 284 541 | 28 804 | 343 187 | 26 750 | 519 739 | |
| 68 377 | 284 506 | 64 989 | 343 383 | 70 643 | 506 425 | |
| 32 123 | 284 658 | 26 808 | 340 077 | 34 968 | 516 882 | |
| 10 720 | 284 249 | 14 342 | 342 298 | 20 347 | 588 457 | |
| 86 192 | 284 562 | 97 450 | 339 916 | 91 960 | 501 512 | |
| — | — | — | — | — | — | |
| 1 514 | 282 504 | 2 781 | 331 836 | 745 | 603 113 | |

第十二表 依可支配所得按戶數十等分位

民 國 六

| | 總 計 | | 依 可 | |
|-----------------|-----------|-------------|---------|-------------|
| | 1 | | | |
| | 戶 數 | 平 均 每 戶 所 得 | 戶 數 | 平 均 每 戶 所 得 |
| 全 體 家 庭 | 3 675 323 | 233 112 | 367 532 | 80 033 |
| 研 究 院(所) | 10 388 | 471 966 | — | — |
| 大 學 教 育 | 287 542 | 333 544 | 3 034 | 87 503 |
| 專 科 教 育 | 244 799 | 292 768 | 5 609 | 81 581 |
| 高 中 高 職 教 育 | 697 969 | 253 343 | 24 960 | 86 969 |
| 國 中 教 育 | 486 691 | 229 517 | 38 957 | 84 565 |
| 國 小 教 育 | 1 625 921 | 210 417 | 198 526 | 84 283 |
| 補 習 自 修 或 不 識 字 | 322 013 | 166 543 | 96 446 | 67 333 |

| | 依 可 支 | | | | | |
|-----------------|-------------|---------|-------------|---------|-------------|-----|
| | 5 | | 6 | | 7 | |
| | 平 均 每 戶 所 得 | 戶 數 | 平 均 每 戶 所 得 | 戶 數 | 平 均 每 戶 所 得 | 戶 數 |
| 全 體 家 庭 | 194 254 | 367 532 | 218 462 | 367 532 | | |
| 研 究 院(所) | 203 030 | 311 | 217 337 | 249 | | |
| 大 學 教 育 | 195 162 | 23 646 | 217 757 | 30 773 | | |
| 專 科 教 育 | 194 764 | 25 785 | 219 707 | 32 162 | | |
| 高 中 高 職 教 育 | 194 097 | 84 914 | 218 300 | 80 695 | | |
| 國 中 教 育 | 194 763 | 55 403 | 218 294 | 50 975 | | |
| 國 小 教 育 | 194 086 | 155 095 | 218 558 | 149 663 | | |
| 補 習 自 修 或 不 識 字 | 193 583 | 22 378 | 218 159 | 23 015 | | |

分各等分位戶數按經濟戶長教育程度別之分配

十 九 年

金額單位：新臺幣元

| 支 配 所 得 按 戶 數 十 等 分 位 分 | | | | | | |
|-------------------------|----------------------|---------|----------------------|---------|----------------------|---------|
| 2 | | 3 | | 4 | | 5 |
| 戶 數 | 平 均 每 戶 可 支 配 所 得 | 戶 數 | 平 均 每 戶 可 支 配 所 得 | 戶 數 | 平 均 每 戶 可 支 配 所 得 | 戶 數 |
| 367 532 | 125 510 | 367 532 | 150 749 | 367 532 | 173 180 | 367 532 |
| — | — | — | — | — | — | 249 |
| 5 980 | 127 915 | 11 792 | 151 372 | 11 400 | 172 562 | 20 622 |
| 7 200 | 126 409 | 17 168 | 150 798 | 16 721 | 173 578 | 19 802 |
| 53 113 | 127 285 | 60 338 | 151 057 | 69 987 | 173 097 | 82 706 |
| 43 801 | 125 648 | 51 179 | 151 265 | 58 679 | 173 493 | 52 929 |
| 210 405 | 125 246 | 192 231 | 150 667 | 183 676 | 173 144 | 166 033 |
| 47 033 | 124 115 | 34 824 | 149 679 | 27 069 | 172 975 | 25 191 |

| 配 所 得 按 戶 數 十 等 分 位 分 | | | | | | |
|-----------------------|---------|----------------------|---------|----------------------|---------|----------------------|
| 平 均 每 戶 可 支 配 所 得 | 8 | | 9 | | 10 | |
| | 戶 數 | 平 均 每 戶 可 支 配 所 得 | 戶 數 | 平 均 每 戶 可 支 配 所 得 | 戶 數 | 平 均 每 戶 可 支 配 所 得 |
| 247 027 | 367 532 | 284 076 | 367 532 | 340 931 | 367 535 | 516 889 |
| 251 699 | 1 993 | 291 159 | 2 087 | 349 035 | 5 499 | 620 703 |
| 247 303 | 41 401 | 285 357 | 59 773 | 342 792 | 79 121 | 531 305 |
| 246 280 | 33 767 | 285 899 | 41 318 | 342 252 | 45 267 | 520 744 |
| 247 006 | 82 308 | 283 576 | 76 844 | 340 227 | 82 104 | 519 563 |
| 246 609 | 52 323 | 283 409 | 43 113 | 340 784 | 39 332 | 520 928 |
| 247 281 | 137 170 | 283 437 | 128 559 | 340 354 | 104 563 | 502 154 |
| 247 007 | 18 570 | 285 970 | 15 838 | 337 882 | 11 649 | 454 775 |

第十三表 個人所得分配按

民國 六

| | 合 計 | 未 滿 20 歲 | 20 ~ 24 歲 | 25 ~ 29 歲 | 30 ~ 34 歲 |
|-------------|-------------|-----------|------------|-------------|-------------|
| 家庭戶數 | 3 675 323 | 27 418 | 114 551 | 478 382 | 568 853 |
| 平均每戶人數 | 4.84 | 4.42 | 4.03 | 4.44 | 4.82 |
| 平均每戶成年人數 | 2.61 | 1.80 | 2.75 | 2.76 | 2.47 |
| 平均每戶未成年人數 | 2.23 | 2.62 | 1.28 | 1.68 | 2.35 |
| 平均每戶就業人數 | 1.93 | 2.23 | 1.94 | 1.86 | 1.62 |
| 平均每戶所得收入者人數 | 1.73 | 2.02 | 1.84 | 1.68 | 1.48 |
| 1. 受雇人員報酬 | 591 998 178 | 3 336 534 | 17 240 601 | 77 265 199 | 91 219 172 |
| (1) 薪資及實物折值 | 529 269 373 | 3 005 365 | 15 411 078 | 69 516 664 | 81 730 318 |
| (2) 其他收入 | 62 728 805 | 331 169 | 1 829 523 | 7 748 535 | 9 488 854 |
| 2. 產業主所得 | 211 191 678 | 525 406 | 3 662 575 | 25 793 811 | 33 703 542 |
| (1) 農業淨收入 | 44 176 207 | 209 867 | 805 417 | 2 816 447 | 3 447 274 |
| (2) 林業淨收入 | 661 607 | — | 22 851 | 36 870 | 93 684 |
| (3) 漁業淨收入 | 2 807 567 | 32 440 | 22 379 | 212 531 | 182 670 |
| (4) 營業淨收入 | 154 728 428 | 283 099 | 2 794 648 | 22 453 036 | 29 049 190 |
| (5) 執行業務淨收入 | 8 817 869 | — | 17 280 | 274 927 | 930 724 |
| 3. 基本所得 | 803 189 856 | 3 861 940 | 20 903 176 | 103 059 010 | 124 922 714 |
| 4. 已分配要素所得 | 875 548 937 | 4 071 696 | 22 764 288 | 110 717 103 | 135 966 301 |
| 5. 可支配所得 | 856 760 116 | 4 325 749 | 23 113 297 | 108 512 506 | 131 301 111 |
| 6. 最終消費支出 | 660 407 765 | 3 502 604 | 18 033 928 | 82 725 816 | 101 419 637 |
| 7. 儲蓄 | 199 216 388 | 826 958 | 5 128 418 | 26 160 301 | 30 276 147 |
| 8. 淨貸出 | 200 903 760 | 952 653 | 4 379 196 | 24 576 672 | 28 910 742 |

經濟戶長年齡組分

十 九 年

金額單位：新臺幣千元

| 35 ~ 39 歲 | 40 ~ 44 歲 | 45 ~ 49 歲 | 50 ~ 54 歲 | 55 ~ 59 歲 | 60 ~ 64 歲 | 65 歲以上 |
|-------------|-------------|-------------|-------------|------------|------------|------------|
| 521 972 | 496 705 | 475 208 | 444 959 | 286 072 | 139 216 | 121 987 |
| 5.30 | 5.51 | 5.24 | 4.79 | 4.47 | 4.27 | 3.07 |
| 2.31 | 2.31 | 2.75 | 2.93 | 2.97 | 3.07 | 2.32 |
| 2.99 | 3.20 | 2.49 | 1.86 | 1.50 | 1.20 | 0.75 |
| 1.61 | 1.90 | 2.33 | 2.23 | 2.23 | 2.21 | 1.33 |
| 1.48 | 1.71 | 2.02 | 2.00 | 1.94 | 1.89 | 1.42 |
| 78 877 755 | 73 581 917 | 79 561 008 | 87 193 245 | 51 978 042 | 22 582 625 | 9 162 079 |
| 71 103 522 | 67 154 025 | 72 326 003 | 76 653 623 | 45 276 351 | 19 650 018 | 7 442 405 |
| 7 774 233 | 6 427 892 | 7 235 005 | 10 539 622 | 6 701 691 | 2 932 607 | 1 719 674 |
| 34 080 057 | 33 858 069 | 31 464 186 | 20 251 713 | 14 997 575 | 8 297 346 | 4 557 401 |
| 4 818 622 | 7 872 356 | 9 409 399 | 5 978 531 | 4 126 701 | 2 587 750 | 2 103 843 |
| 139 286 | 113 686 | 109 038 | 76 071 | 41 828 | 26 461 | 1 834 |
| 480 407 | 813 215 | 559 343 | 266 553 | 85 246 | 99 768 | 53 015 |
| 27 329 556 | 23 179 344 | 20 553 501 | 13 226 395 | 9 105 664 | 4 864 626 | 1 889 369 |
| 1 312 186 | 1 879 468 | 832 905 | 704 163 | 1 638 136 | 718 741 | 509 340 |
| 112 957 812 | 107 439 986 | 111 025 194 | 107 444 958 | 66 975 617 | 30 879 971 | 13 719 480 |
| 124 008 110 | 117 668 605 | 120 452 795 | 116 606 310 | 72 684 393 | 34 155 844 | 16 453 491 |
| 119 756 665 | 114 368 779 | 117 335 358 | 113 671 514 | 71 035 836 | 34 169 258 | 19 170 041 |
| 94 858 601 | 91 892 523 | 91 842 858 | 84 246 046 | 52 618 734 | 24 495 022 | 14 771 997 |
| 25 385 250 | 22 912 457 | 25 884 639 | 29 802 023 | 18 618 437 | 9 784 451 | 4 437 305 |
| 23 741 834 | 24 649 394 | 28 168 891 | 31 107 787 | 19 666 946 | 9 544 828 | 5 204 817 |

第十四表 個人所得分配按

民國 六

| | 合 計 | 研 究 院(所) | 大 學 教 育 |
|-------------|-------------|-----------|-------------|
| 家庭戶數 | 3 675 323 | 10 388 | 287 542 |
| 平均每戶人數 | 4.84 | 4.12 | 4.10 |
| 平均每戶成年人數 | 2.61 | 2.46 | 2.48 |
| 平均每戶未成年人數 | 2.23 | 1.66 | 1.62 |
| 平均每戶就業人數 | 1.93 | 1.60 | 1.58 |
| 平均每戶所得收入者人數 | 1.73 | 1.60 | 1.60 |
| 1. 受雇人員報酬 | 591 998 178 | 4 169 340 | 82 713 927 |
| (1) 薪資及實物折值 | 529 269 373 | 3 652 328 | 71 564 505 |
| (2) 其他收入 | 62 728 805 | 517 012 | 11 149 422 |
| 2. 產業主所得 | 211 191 678 | 140 436 | 9 394 602 |
| (1) 農業淨收入 | 44 176 207 | 3 660 | 151 238 |
| (2) 林業淨收入 | 661 607 | — | 365 |
| (3) 漁業淨收入 | 2 807 567 | — | — |
| (4) 營業淨收入 | 154 728 428 | 47 136 | 4 849 175 |
| (5) 執行業務淨收入 | 8 817 869 | 89 640 | 4 393 824 |
| 3. 基本所得 | 803 189 856 | 4 309 776 | 92 108 529 |
| 4. 已分配要素所得 | 875 548 937 | 5 306 900 | 101 562 077 |
| 5. 可支配所得 | 856 760 116 | 4 902 783 | 95 907 772 |
| 6. 最終消費支出 | 660 407 765 | 3 455 441 | 67 418 716 |
| 7. 儲蓄 | 199 216 388 | 1 468 480 | 28 910 939 |
| 8. 淨貸出 | 200 903 759 | 1 429 250 | 30 402 866 |

經濟戶長教育程度分

十 九 年

金額單位：新臺幣千元

| 專 科 教 育 | 高 中 教 育 | 國 中 教 育 | 國 小 教 育 | 補 習 自 修 或 不 識 字 |
|------------|-------------|-------------|-------------|-----------------|
| 244 799 | 697 969 | 486 691 | 1 625 921 | 322 013 |
| 4.35 | 4.62 | 4.85 | 5.19 | 4.65 |
| 2.59 | 2.61 | 2.58 | 2.66 | 2.58 |
| 1.76 | 2.01 | 2.27 | 2.53 | 2.07 |
| 1.66 | 1.66 | 1.83 | 2.11 | 2.23 |
| 1.65 | 1.58 | 1.65 | 1.83 | 1.92 |
| 60 741 428 | 131 801 874 | 72 013 541 | 207 780 392 | 32 777 671 |
| 52 510 305 | 114 764 856 | 64 168 951 | 191 842 097 | 30 766 328 |
| 8 231 123 | 17 037 018 | 7 844 590 | 15 938 295 | 2 011 343 |
| 6 795 261 | 34 063 015 | 32 461 428 | 112 992 211 | 15 344 725 |
| 811 510 | 3 659 727 | 4 343 136 | 27 762 624 | 7 444 311 |
| — | 104 264 | 125 703 | 412 057 | 19 219 |
| 1 943 | 297 438 | 407 976 | 1 635 662 | 464 549 |
| 4 727 156 | 28 761 465 | 26 922 893 | 82 058 764 | 7 361 839 |
| 1 254 652 | 1 240 121 | 661 720 | 1 123 104 | 54 807 |
| 67 536 689 | 165 864 889 | 104 474 969 | 320 772 603 | 48 122 396 |
| 74 421 503 | 181 643 264 | 114 203 684 | 346 379 995 | 52 031 512 |
| 71 669 378 | 176 825 335 | 111 703 672 | 342 122 139 | 53 629 034 |
| 52 061 996 | 137 326 165 | 88 729 478 | 269 001 764 | 42 414 206 |
| 19 863 948 | 40 259 815 | 23 411 241 | 73 998 457 | 11 303 506 |
| 16 247 474 | 41 235 637 | 21 965 836 | 76 667 929 | 12 954 766 |

第十五表 個人所得分配按

民 國 六

| | 總 計 | 未滿20,000元 | 20,000~40,000元 | 40,000~60,000元 | 60,000~80,000元 |
|-------------|-------------|-----------|----------------|----------------|----------------|
| 家庭戶數 | 3 675 323 | 4 003 | 17 621 | 46 649 | 81 388 |
| 平均每戶人數 | 4.84 | 2.13 | 1.80 | 1.95 | 2.54 |
| 平均每戶成年人數 | 2.61 | 1.38 | 1.46 | 1.53 | 1.70 |
| 平均每戶未成年人數 | 2.23 | 0.75 | 0.34 | 0.42 | 0.84 |
| 平均每戶就業人數 | 1.93 | 0.75 | 0.57 | 0.94 | 1.22 |
| 平均每戶所得收入者人數 | 1.73 | 1.00 | 1.04 | 1.06 | 1.18 |
| 1. 受雇人員報酬 | 591 998 172 | 41 571 | 160 908 | 975 631 | 3 247 107 |
| (1) 薪資及實物折值 | 529 269 369 | 41 571 | 136 410 | 863 971 | 2 861 704 |
| (2) 其他收入 | 62 728 803 | — | 24 498 | 111 660 | 385 403 |
| 2. 產業主所得 | 211 191 682 | 88 445 | 73 645 | 536 624 | 1 438 033 |
| (1) 農業淨收入 | 44 176 210 | 21 903 | 34 794 | 395 054 | 803 785 |
| (2) 林業淨收入 | 661 609 | — | 1 077 | 3 152 | 5 267 |
| (3) 漁業淨收入 | 2 807 567 | — | 12 283 | 17 036 | 55 820 |
| (4) 營業淨收入 | 154 728 426 | 66 542 | 25 491 | 112 807 | 535 865 |
| (5) 執行業務淨收入 | 8 817 870 | — | — | 8 575 | 37 296 |
| 3. 基本所得 | 803 189 854 | 130 016 | 234 553 | 1 512 255 | 4 685 140 |
| 4. 已分配要素所得 | 875 548 934 | 64 970 | 275 245 | 1 699 359 | 5 042 059 |
| 5. 可支配所得 | 856 760 116 | ... | 576 961 | 2 366 247 | 5 764 946 |
| 6. 最終消費支出 | 660 407 766 | 252 768 | 650 261 | 2 293 208 | 5 348 100 |
| 7. 儲 蓄 | 199 216 384 | — 607 354 | — 73 300 | 86 749 | 427 271 |
| 8. 淨貸出 | 200 903 759 | — 208 061 | — 64 040 | — 2 277 828 | 596 940 |

可支配所得組別分

十 九 年

金額單位：新臺幣千元

| 80,000~ 100,000元 | 100,000~ 120,000元 | 120,000~ 140,000元 | 140,000~ 160,000元 | 160,000~ 180,000元 | 180,000~ 200,000元 | 200,000~ 220~000元 |
|---------------------|----------------------|----------------------|----------------------|----------------------|----------------------|----------------------|
| 127 792 | 205 359 | 265 480 | 315 187 | 339 090 | 348 433 | 295 393 |
| 3.28 | 4.02 | 4.25 | 4.55 | 4.81 | 4.84 | 4.91 |
| 1.93 | 2.06 | 2.17 | 2.30 | 2.37 | 2.41 | 2.48 |
| 1.35 | 1.96 | 2.08 | 2.25 | 2.44 | 2.43 | 2.43 |
| 1.50 | 1.57 | 1.58 | 1.66 | 1.67 | 1.69 | 1.79 |
| 1.29 | 1.36 | 1.41 | 1.45 | 1.49 | 1.52 | 1.63 |
| 7 267 966 | 14 878 272 | 23 893 205 | 33 751 576 | 40 551 187 | 46 225 531 | 43 673 533 |
| 6 712 122 | 13 951 291 | 21 901 240 | 30 834 942 | 36 709 923 | 41 826 043 | 39 063 073 |
| 555 844 | 926 981 | 1 991 965 | 2 916 634 | 3 841 264 | 4 399 488 | 4 610 460 |
| 3 108 086 | 5 580 232 | 8 142 376 | 10 784 955 | 13 653 534 | 15 876 642 | 14 921 453 |
| 1 854 462 | 2 955 761 | 3 035 343 | 3 952 096 | 4 136 973 | 3 680 218 | 2 813 097 |
| 10 682 | 69 278 | 78 427 | 104 499 | 36 439 | 58 934 | 91 438 |
| 208 717 | 244 198 | 279 115 | 203 427 | 173 809 | 281 345 | 186 318 |
| 1 010 321 | 2 296 235 | 4 713 539 | 6 493 109 | 9 069 907 | 11 501 734 | 11 458 822 |
| 23 904 | 14 760 | 35 952 | 31 824 | 236 406 | 354 411 | 371 778 |
| 10 376 052 | 20 458 504 | 32 035 581 | 44 536 531 | 54 204 721 | 62 102 173 | 58 594 986 |
| 11 150 163 | 21 704 877 | 34 117 480 | 47 383 107 | 58 075 218 | 66 825 512 | 63 318 363 |
| 11 621 581 | 22 724 917 | 34 696 354 | 47 245 694 | 57 688 478 | 66 086 741 | 61 992 322 |
| 10 336 313 | 20 537 795 | 30 662 676 | 41 367 222 | 49 956 203 | 55 679 571 | 51 279 587 |
| 1 310 690 | 2 240 977 | 4 121 864 | 5 981 809 | 7 859 006 | 10 591 389 | 10 909 204 |
| 651 152 | 3 285 557 | 3 400 649 | 6 179 756 | 9 291 367 | 10 040 127 | 11 051 521 |

第十五表 個人所得分配表

民國六

| | 220,000~ | 240,000~ | 260,000~ | 280,000~ | 300,000~ |
|-------------|------------|------------|------------|------------|------------|
| | 240,000元 | 260,000元 | 280,000元 | 300,000元 | 320,000元 |
| 家庭戶數 | 262 366 | 231 657 | 191 487 | 149 072 | 134 295 |
| 平均每戶人數 | 5.00 | 5.12 | 5.29 | 5.37 | 5.57 |
| 平均每戶成年人數 | 2.59 | 2.64 | 2.79 | 2.93 | 3.10 |
| 平均每戶未成年人數 | 2.41 | 2.48 | 2.50 | 2.44 | 2.47 |
| 平均每戶就業人數 | 1.88 | 2.01 | 2.09 | 2.30 | 2.39 |
| 平均每戶所得收入者人數 | 1.69 | 1.80 | 1.90 | 2.04 | 2.17 |
| 1.受雇人員報酬 | 41 297 981 | 38 355 222 | 34 727 438 | 30 550 716 | 29 862 624 |
| (1)薪資及實物折值 | 37 023 142 | 34 005 058 | 30 881 260 | 27 265 730 | 26 894 215 |
| (2)其他收入 | 4 274 839 | 4 350 164 | 3 846 178 | 3 284 986 | 2 968 409 |
| 2.產業主所得 | 15 923 980 | 16 119 565 | 13 965 366 | 10 463 872 | 9 497 424 |
| (1)農業淨收入 | 3 085 836 | 2 658 966 | 2 031 406 | 2 097 872 | 1 419 745 |
| (2)林業淨收入 | 31 600 | 22 057 | 12 915 | 53 552 | 47 856 |
| (3)漁業淨收入 | 98 806 | 134 129 | 132 994 | 52 349 | 291 376 |
| (4)營業淨收入 | 12 497 071 | 12 906 363 | 11 603 546 | 7 850 174 | 7 312 320 |
| (5)執行業務淨收入 | 210 667 | 398 050 | 184 505 | 409 925 | 426 127 |
| 3.基本所得 | 57 221 961 | 54 474 787 | 48 692 804 | 41 014 588 | 39 360 048 |
| 4.已分配要素所得 | 61 937 305 | 59 250 793 | 52 984 265 | 44 478 773 | 42 709 833 |
| 5.可支配所得 | 60 337 517 | 57 883 722 | 51 646 275 | 43 173 167 | 41 598 275 |
| 6.最終消費支出 | 49 003 086 | 45 761 746 | 40 435 319 | 32 371 949 | 31 147 600 |
| 7.儲蓄 | 11 568 337 | 12 288 653 | 11 394 419 | 10 928 526 | 10 570 368 |
| 8.淨貸出 | 12 306 459 | 13 486 386 | 12 106 840 | 11 762 741 | 11 450 690 |

可支配所得組別分(續一)

| 十 九 年 | | | | | | | 金額單位：新臺幣千元 |
|----------------------|----------------------|----------------------|----------------------|----------------------|----------------------|----------------------|------------|
| 320,000~ 340,000元 | 340,000~ 360,000元 | 360,000~ 380,000元 | 380,000~ 400,000元 | 400,000~ 420,000元 | 420,000~ 440,000元 | 440,000~ 460,000元 | |
| 114 711 | 92 371 | 75 472 | 59 864 | 52 373 | 41 497 | 32 084 | |
| 5.52 | 5.85 | 5.52 | 5.58 | 5.66 | 5.74 | 5.90 | |
| 3.17 | 3.39 | 3.28 | 3.30 | 3.47 | 3.54 | 3.78 | |
| 2.35 | 2.46 | 2.24 | 2.28 | 2.19 | 2.20 | 2.12 | |
| 2.45 | 2.51 | 2.50 | 2.51 | 2.66 | 2.78 | 2.88 | |
| 2.22 | 2.19 | 2.26 | 2.32 | 2.40 | 2.61 | 2.62 | |
| 27 164 681 | 22 025 495 | 19 733 469 | 15 482 469 | 15 911 304 | 14 141 837 | 10 925 355 | |
| 24 048 615 | 19 600 537 | 17 518 239 | 13 735 023 | 14 075 458 | 12 488 012 | 9 663 927 | |
| 3 116 066 | 2 424 958 | 2 215 230 | 1 747 446 | 1 835 846 | 1 653 825 | 1 261 428 | |
| 8 849 151 | 8 528 592 | 6 537 643 | 5 982 670 | 4 866 125 | 3 040 447 | 2 537 278 | |
| 1 343 600 | 1 737 532 | 579 907 | 625 803 | 545 612 | 339 647 | 431 270 | |
| 3 204 | 365 | 10 855 | 1 434 | — | 478 | 9 158 | |
| 14 700 | 15 360 | 171 508 | 48 171 | 82 856 | 7 650 | — | |
| 7 318 859 | 6 568 647 | 5 525 965 | 4 725 406 | 3 981 947 | 2 666 428 | 2 096 850 | |
| 168 788 | 206 688 | 249 408 | 581 856 | 255 710 | 26 244 | — | |
| 36 013 832 | 30 554 087 | 26 271 112 | 21 465 139 | 20 777 429 | 17 182 284 | 13 462 633 | |
| 39 147 101 | 33 445 195 | 28 891 368 | 23 803 449 | 22 799 539 | 18 880 029 | 14 943 228 | |
| 37 771 797 | 32 287 471 | 27 880 680 | 23 318 537 | 21 462 246 | 17 841 693 | 14 412 678 | |
| 27 445 812 | 22 847 956 | 19 536 852 | 15 971 661 | 15 076 662 | 12 007 470 | 9 874 831 | |
| 10 424 891 | 9 637 567 | 8 438 970 | 7 434 970 | 6 520 906 | 5 918 844 | 4 584 342 | |
| 9 058 125 | 9 634 551 | 7 593 316 | 7 968 199 | 7 445 606 | 6 053 521 | 5 117 206 | |

第十五表 個人所得分配按

民國六

| | 460,000~ 480,000元 | 480,000~ 500,000元 | 500,000~ 520,000元 | 520,000~ 540,000元 | 540,000~ 560,000元 |
|-------------|----------------------|----------------------|----------------------|----------------------|----------------------|
| 家庭戶數 | 27 989 | 24 674 | 17 863 | 16 681 | 15 905 |
| 平均每戶人數 | 6.09 | 5.68 | 6.38 | 6.32 | 6.40 |
| 平均每戶成年人數 | 3.82 | 3.52 | 3.98 | 4.16 | 3.74 |
| 平均每戶未成年人數 | 2.27 | 2.16 | 2.40 | 2.16 | 2.66 |
| 平均每戶就業人數 | 2.93 | 2.63 | 3.14 | 3.12 | 2.91 |
| 平均每戶所得收入者人數 | 2.62 | 2.39 | 2.78 | 2.67 | 2.63 |
| 1. 受雇人員報酬 | 9 107 895 | 8 623 503 | 6 435 863 | 5 913 497 | 6 443 733 |
| (1) 薪資及實物折值 | 8 076 767 | 7 560 788 | 5 723 704 | 5 165 165 | 5 596 995 |
| (2) 其他收入 | 1 031 128 | 1 062 715 | 712 159 | 748 332 | 846 738 |
| 2. 產業主所得 | 3 372 048 | 2 712 256 | 1 914 600 | 2 323 867 | 1 956 395 |
| (1) 農業淨收入 | 405 853 | 323 821 | 581 776 | 372 986 | 335 307 |
| (2) 林業淨收入 | — | — | — | 8 942 | — |
| (3) 漁業淨收入 | 24 800 | — | — | — | — |
| (4) 營業淨收入 | 2 657 855 | 1 906 474 | 1 154 264 | 1 695 609 | 1 335 308 |
| (5) 執行業務淨收入 | 283 540 | 481 961 | 178 560 | 246 330 | 285 780 |
| 3. 基本所得 | 12 479 943 | 11 335 759 | 8 350 463 | 8 237 364 | 8 400 128 |
| 4. 已分配要素所得 | 13 777 986 | 12 648 436 | 9 445 731 | 9 173 823 | 9 295 253 |
| 5. 可支配所得 | 13 180 367 | 12 098 935 | 9 109 620 | 8 806 990 | 8 746 086 |
| 6. 最終消費支出 | 9 088 415 | 8 023 188 | 5 878 295 | 5 259 277 | 5 254 915 |
| 7. 儲蓄 | 4 128 271 | 4 119 227 | 3 255 663 | 3 593 910 | 3 531 858 |
| 8. 淨貸出 | 4 310 956 | 3 889 998 | 3 065 266 | 3 313 387 | 3 977 206 |

可支配所得組別分(續完)

十 九 年

金額單位：新臺幣千元

| 560,000~ 580,000元 | 580,000~ 600,000元 | 600,000~ 700,000元 | 700,000~ 800,000元 | 800,000~ 900,000元 | 900,000~ 1,000,000元 | 1,000,000元 以 上 |
|----------------------|----------------------|----------------------|----------------------|----------------------|------------------------|-------------------|
| 14 909 | 10 003 | 27 388 | 19 414 | 7 765 | 3 065 | 6 023 |
| 6.01 | 6.20 | 6.37 | 6.69 | 6.39 | 6.47 | 5.94 |
| 3.90 | 4.51 | 4.27 | 4.50 | 4.45 | 4.22 | 3.70 |
| 2.11 | 1.69 | 2.10 | 2.19 | 1.94 | 2.25 | 2.24 |
| 2.55 | 3.19 | 3.11 | 3.18 | 3.16 | 2.98 | 2.29 |
| 2.43 | 3.12 | 2.81 | 3.05 | 2.71 | 2.33 | 2.12 |
| 5 770 793 | 4 857 214 | 11 037 629 | 10 941 760 | 4 020 285 | 1 426 237 | 2 574 685 |
| 5 084 227 | 4 232 269 | 9 650 997 | 9 467 210 | 3 431 377 | 1 020 585 | 2 157 779 |
| 686 566 | 624 945 | 1 386 632 | 1 474 550 | 588 908 | 405 652 | 416 906 |
| 2 212 857 | 750 184 | 5 194 832 | 2 126 077 | 1 968 489 | 1 029 845 | 5 114 094 |
| 49 014 | 16 122 | 422 677 | 115 937 | 590 634 | 214 625 | 166 776 |
| — | — | — | — | — | — | — |
| 70 800 | — | — | — | — | — | — |
| 1 844 306 | 530 272 | 4 383 115 | 1 742 660 | 1 183 237 | 628 440 | 3 328 938 |
| 248 737 | 203 790 | 389 040 | 267 480 | 194 618 | 186 780 | 1 618 380 |
| 7 983 650 | 5 607 398 | 16 232 461 | 13 067 837 | 5 988 774 | 2 456 082 | 7 688 779 |
| 8 982 243 | 6 211 546 | 18 365 689 | 14 926 886 | 6 823 509 | 3 022 681 | 9 947 920 |
| 8 480 723 | 5 909 340 | 17 630 706 | 14 377 888 | 6 607 743 | 2 835 082 | 8 958 750 |
| 5 328 246 | 3 278 592 | 11 018 533 | 8 740 951 | 3 411 328 | 1 402 152 | 3 879 226 |
| 3 183 303 | 2 631 466 | 6 686 252 | 5 697 586 | 3 221 764 | 1 457 307 | 5 150 679 |
| 3 605 209 | 2 829 871 | 4 237 822 | 7 261 502 | 3 010 912 | 927 539 | 4 543 311 |

第十六表 個人所得分配

民國 六

| | 總 計 | 農、林、漁、牧 | |
|-------------|-------------|-------------|-------------|
| | | 合 計 | 農 牧 狩 獵 業 |
| 家庭戶數 | 3 675 323 | 670 067 | 606 514 |
| 平均每戶人數 | 4.84 | 5.36 | 5.37 |
| 平均每戶成年人數 | 2.61 | 2.89 | 2.93 |
| 平均每戶未成年人數 | 2.23 | 2.47 | 2.44 |
| 平均每戶就業人數 | 1.93 | 2.76 | 2.85 |
| 平均每戶所得收入者人數 | 1.73 | 2.07 | 2.10 |
| 1. 受雇人員報酬 | 591 998 178 | 67 869 201 | 59 956 417 |
| (1) 薪資及實物折值 | 529 269 373 | 65 693 471 | 58 393 801 |
| (2) 其他收入 | 62 728 805 | 2 175 730 | 1 562 616 |
| 2. 產業主所得 | 211 191 678 | 44 872 275 | 41 864 899 |
| (1) 農業淨收入 | 44 176 207 | 36 463 281 | 36 107 351 |
| (2) 林業淨收入 | 661 607 | 523 600 | 427 857 |
| (3) 漁業淨收入 | 2 807 569 | 2 523 089 | 154 513 |
| (4) 營業淨收入 | 154 728 428 | 5 260 612 | 5 073 485 |
| (5) 執行業務淨收入 | 8 817 869 | 101 693 | 101 693 |
| 3. 基本所得 | 803 189 856 | 112 741 476 | 101 821 316 |
| 4. 已分配要素所得 | 875 548 937 | 121 327 321 | 109 580 664 |
| 5. 可支配所得 | 856 760 116 | 121 577 253 | 110 094 387 |
| 6. 最終消費支出 | 660 407 765 | 93 813 425 | 84 552 282 |
| 7. 儲 蓄 | 199 216 388 | 28 091 965 | 25 842 641 |
| 8. 淨貸出 | 200 903 760 | 26 704 463 | 24 032 464 |

按 經 濟 戶 長 行 業 分

十 九 年

金額單位：新臺幣千元

| 狩 獵 業 | | 礦業及土石採取業 | 製 造 業 | 水 電 煤 氣 業 |
|---------|---------|----------|-----------|-----------|
| 林 業 | 漁 業 | | | |
| 10362 | 53191 | 43855 | 842569 | 42801 |
| 4.73 | 5.42 | 5.29 | 4.80 | 4.93 |
| 2.62 | 2.51 | 2.70 | 2.61 | 2.76 |
| 2.11 | 2.91 | 2.59 | 2.19 | 2.17 |
| 2.09 | 1.85 | 2.15 | 1.81 | 1.68 |
| 1.97 | 1.72 | 2.11 | 1.72 | 1.68 |
| 1686038 | 6226746 | 9662209 | 154531851 | 10375149 |
| 1542306 | 5757364 | 8825617 | 136572774 | 9026906 |
| 143732 | 469382 | 836592 | 17959077 | 1348243 |
| 307407 | 2699969 | 611147 | 34380421 | 456121 |
| 132553 | 223377 | 134621 | 2685130 | 95471 |
| 90898 | 4845 | 9960 | 60280 | 2547 |
| 70800 | 2297776 | — | 43444 | 7520 |
| 13156 | 173971 | 466566 | 31461437 | 350583 |
| — | — | — | 130130 | — |
| 1993445 | 8926715 | 10273356 | 188912272 | 10831270 |
| 2137254 | 9609403 | 10979421 | 205846200 | 11666406 |
| 2084437 | 9398429 | 10516086 | 199914622 | 10672281 |
| 1666023 | 7595120 | 7941803 | 155199998 | 8355069 |
| 427652 | 1821672 | 2594865 | 45348609 | 2350190 |
| 363498 | 2308501 | 2837672 | 49476949 | 2798808 |

第十六表 個人所得分配

民國 六

| | 營 造 業 商 | 業 | 運輸倉儲通訊業 |
|-------------|------------|-------------|------------|
| 家庭戶數 | 329 130 | 564 103 | 300 191 |
| 平均每戶人數 | 5.18 | 4.93 | 4.96 |
| 平均每戶成年人數 | 2.60 | 2.60 | 2.59 |
| 平均每戶未成年人數 | 2.58 | 2.33 | 2.37 |
| 平均每戶就業人數 | 1.94 | 1.88 | 1.66 |
| 平均每戶所得收入者人數 | 1.86 | 1.54 | 1.63 |
| 1.受雇人員報酬 | 59 236 589 | 54 031 886 | 60 364 388 |
| (1)薪資及實物折值 | 55 730 050 | 47 559 227 | 53 700 114 |
| (2)其他收入 | 3 506 539 | 6 472 659 | 6 664 274 |
| 2.產業主所得 | 12 313 871 | 78 880 343 | 12 897 635 |
| (1)農業淨收入 | 1 708 056 | 1 009 758 | 616 638 |
| (2)林業淨收入 | 7 836 | 17 411 | 6 067 |
| (3)漁業淨收入 | 25 035 | 60 592 | 5 456 |
| (4)營業淨收入 | 10 559 766 | 77 762 342 | 12 211 406 |
| (5)執行業務淨收入 | 13 178 | 30 240 | 58 068 |
| 3.基本所得 | 71 550 460 | 132 912 229 | 73 262 023 |
| 4.已分配要素所得 | 76 985 319 | 146 729 551 | 78 749 502 |
| 5.可支配所得 | 75 130 455 | 142 776 864 | 75 538 633 |
| 6.最終消費支出 | 58 951 180 | 112 800 068 | 56 564 217 |
| 7.儲蓄 | 16 433 524 | 30 511 547 | 19 260 892 |
| 8.淨貸出 | 16 876 559 | 29 182 284 | 19 952 303 |

按經濟戶長行業分(續)

十 九 年

金額單位：新臺幣千元

| 金融、保險、不動產 及工商服務業 | 社會團體及個人服務業 | 其他不能歸類之行業 | 無業者 |
|---------------------|-------------|-----------|------------|
| 79 664 | 703 786 | 1 778 | 97 379 |
| 4.60 | 4.53 | 2.86 | 2.07 |
| 2.73 | 2.50 | 1.42 | 1.59 |
| 1.87 | 2.03 | 1.44 | 0.48 |
| 1.74 | 1.71 | 1.19 | — |
| 1.69 | 1.67 | 1.19 | 1.01 |
| 20 395 439 | 152 388 847 | 175 604 | 2 967 013 |
| 17 856 391 | 133 806 319 | 174 418 | 324 083 |
| 2 539 048 | 18 582 528 | 1 186 | 2 642 930 |
| 5 162 507 | 21 576 584 | 29 880 | 10 895 |
| 135 979 | 1 325 098 | — | 2 175 |
| 11 141 | 21 545 | — | 1 220 |
| — | 142 432 | — | — |
| 1 965 318 | 14 653 018 | 29 880 | 7 500 |
| 3 050 069 | 5 434 491 | — | — |
| 25 557 946 | 173 965 431 | 205 484 | 2 977 908 |
| 28 511 610 | 188 577 535 | 253 170 | 5 922 901 |
| 26 699 099 | 182 629 754 | 247 546 | 11 057 521 |
| 19 433 058 | 137 194 471 | 194 045 | 9 960 433 |
| 7 456 785 | 45 994 164 | 53 501 | 1 120 343 |
| 7 050 449 | 43 952 201 | 61 158 | 2 010 914 |

第十七表 個人所得分配

民國 六

| | 總 計 | 專門性技術性及有關人員 | 行政及主管人員 |
|-------------|-------------|-------------|------------|
| 家庭戶數 | 3 675 323 | 283 242 | 194 847 |
| 平均每戶人數 | 4.84 | 4.47 | 4.88 |
| 平均每戶成年人數 | 2.61 | 2.54 | 2.79 |
| 平均每戶未成年人數 | 2.23 | 1.93 | 2.09 |
| 平均每戶就業人數 | 1.93 | 1.66 | 1.68 |
| 平均每戶所得收入者人數 | 1.73 | 1.64 | 1.56 |
| 1. 受雇人員報酬 | 591 998 178 | 76 038 777 | 48 785 837 |
| (1) 薪資及實物折值 | 529 269 373 | 66 517 155 | 42 522 153 |
| (2) 其他收入 | 62 728 805 | 9 521 622 | 6 263 684 |
| 2. 產業主所得 | 211 191 678 | 12 347 550 | 20 629 611 |
| (1) 農業淨收入 | 44 176 207 | 368 616 | 380 613 |
| (2) 林業淨收入 | 661 607 | 2 008 | 151 |
| (3) 漁業淨收入 | 2 807 567 | 24 542 | — |
| (4) 營業淨收入 | 154 728 428 | 4 208 188 | 19 883 344 |
| (5) 執行業務淨收入 | 8 817 869 | 7 744 196 | 365 503 |
| 3. 基本所得 | 803 189 856 | 88 386 327 | 69 415 448 |
| 4. 已分配要素所得 | 875 548 937 | 96 673 890 | 79 182 706 |
| 5. 可支配所得 | 856 760 116 | 92 007 478 | 73 683 639 |
| 6. 最終消費支出 | 660 407 765 | 64 036 696 | 54 207 468 |
| 7. 儲蓄 | 199 216 388 | 28 314 326 | 20 022 896 |
| 8. 淨貸出 | 200 903 760 | 28 384 572 | 23 732 388 |

按 經 濟 戶 長 職 業 分

十 九 年

金額單位：新臺幣千元

| 監督及佐理人員 | 買賣工作人員 | 服務工作人員 | 農、林、漁、牧、狩獵工作者 | |
|-------------|-------------|------------|---------------|-------------|
| | | | 小 計 | 農畜狩獵工作者 |
| 471 325 | 471 775 | 223 550 | 666 519 | 603 969 |
| 4.60 | 5.04 | 4.50 | 5.36 | 5.37 |
| 2.69 | 2.63 | 2.36 | 2.89 | 2.93 |
| 1.91 | 2.41 | 2.14 | 2.47 | 2.44 |
| 1.75 | 1.93 | 1.75 | 2.76 | 2.85 |
| 1.74 | 1.54 | 1.62 | 2.07 | 2.10 |
| 118 289 016 | 34 432 087 | 32 323 477 | 67 017 453 | 59 304 000 |
| 102 830 601 | 30 596 815 | 28 024 948 | 64 960 788 | 57 812 661 |
| 15 458 415 | 3 835 272 | 4 298 529 | 2 056 665 | 1 491 339 |
| 3 620 031 | 74 041 275 | 11 381 842 | 44 856 104 | 41 815 157 |
| 1 028 092 | 1 127 528 | 384 732 | 36 463 281 | 36 107 351 |
| 21 261 | 19 781 | 9 822 | 523 600 | 427 542 |
| 55 295 | 61 984 | 29 787 | 2 523 089 | 142 321 |
| 2 428 727 | 72 747 310 | 10 612 746 | 5 244 441 | 5 036 250 |
| 86 656 | 84 672 | 344 755 | 101 693 | 101 693 |
| 121 909 047 | 108 473 362 | 43 705 319 | 111 873 557 | 101 119 157 |
| 133 622 390 | 118 970 728 | 46 960 351 | 120 361 371 | 108 800 117 |
| 128 845 855 | 115 865 091 | 46 627 054 | 120 619 712 | 109 299 088 |
| 98 140 470 | 92 467 094 | 36 957 092 | 93 107 377 | 83 977 092 |
| 31 181 292 | 23 874 480 | 9 752 984 | 27 839 798 | 25 621 857 |
| 31 714 126 | 21 355 477 | 9 972 013 | 26 409 522 | 23 773 206 |

第十七表 個人所得分配

民國 六

| | 農、林、漁、牧、狩獵 工作者 | 生產及有關工人、運輸 | |
|-------------|-------------------|-------------|-------------|
| | 林 漁 工 作 者 | 小 計 | 生產及有關工人 |
| 家庭戶數 | 62 550 | 1 170 318 | 868 490 |
| 平均每戶人數 | 5.37 | 5.01 | 5.00 |
| 平均每戶成年人數 | 2.57 | 2.57 | 2.59 |
| 平均每戶未成年人數 | 2.80 | 2.44 | 2.41 |
| 平均每戶就業人數 | 1.91 | 1.86 | 1.93 |
| 平均每戶所得收入者人數 | 1.78 | 1.78 | 1.83 |
| 1. 受雇人員報酬 | 7 713 453 | 190 395 697 | 141 781 186 |
| (1) 薪資及實物折值 | 7 148 127 | 174 325 774 | 129 999 285 |
| (2) 其他收入 | 565 326 | 16 069 923 | 11 781 901 |
| 2. 產業主所得 | 3 040 947 | 43 920 934 | 31 486 091 |
| (1) 農業淨收入 | 355 930 | 4 381 438 | 3 529 519 |
| (2) 林業淨收入 | 96 058 | 82 997 | 72 781 |
| (3) 漁業淨收入 | 2 380 768 | 112 871 | 83 607 |
| (4) 營業淨收入 | 208 191 | 39 253 235 | 27 709 791 |
| (5) 執行業務淨收入 | — | 90 393 | 90 393 |
| 3. 基本所得 | 10 754 400 | 234 316 631 | 173 267 277 |
| 4. 已分配要素所得 | 11 561 254 | 250 527 088 | 185 346 468 |
| 5. 可支配所得 | 11 320 624 | 245 566 012 | 182 122 464 |
| 6. 最終消費支出 | 9 130 285 | 195 029 804 | 144 667 448 |
| 7. 儲蓄 | 2 217 941 | 51 082 136 | 37 860 823 |
| 8. 淨貸出 | 2 636 316 | 51 247 713 | 38 014 553 |

按經濟戶長職業分(續)

十 九 年

金額單位：新臺幣千元

| 設備操作工及體力工 | | 職業不能分類之工作者 | 現 役 軍 人 | 無 職 業 者 |
|------------|------------|------------|------------|------------|
| 運輸設備操作工 | 體 力 工 | | | |
| 204 903 | 96 925 | 592 | 95 776 | 97 379 |
| 5.08 | 4.84 | 3.00 | 4.28 | 2.07 |
| 2.51 | 2.46 | 1.42 | 2.28 | 1.59 |
| 2.57 | 2.38 | 1.58 | 2.00 | 0.48 |
| 1.62 | 1.76 | 1.00 | 1.50 | — |
| 1.58 | 1.75 | 1.00 | 1.51 | 1.01 |
| 32 898 079 | 15 716 432 | 24 696 | 21 724 122 | 2 967 013 |
| 29 551 727 | 14 774 762 | 24 696 | 19 142 358 | 324 083 |
| 3 346 352 | 941 670 | — | 2 581 764 | 2 642 930 |
| 10 825 108 | 1 609 735 | 29 880 | 353 556 | 10 895 |
| 527 111 | 324 808 | — | 39 732 | 2 175 |
| 6 377 | 3 839 | — | 768 | 1 220 |
| 29 264 | — | — | — | — |
| 10 262 356 | 1 281 088 | 29 880 | 313 056 | 7 500 |
| — | — | — | — | — |
| 43 723 187 | 17 326 167 | 54 576 | 22 077 678 | 2 977 908 |
| 46 596 919 | 18 583 701 | 71 942 | 23 255 569 | 5 922 901 |
| 45 291 857 | 18 151 691 | 71 287 | 22 416 465 | 11 057 521 |
| 35 311 692 | 15 050 664 | 60 015 | 16 441 319 | 9 960 433 |
| 10 090 849 | 3 130 464 | 11 272 | 6 016 858 | 1 120 343 |
| 9 535 419 | 3 697 741 | 14 791 | 6 062 241 | 2 010 914 |

第十八表 個人所得分配按

民國六

| | 合 計 | 雇 主 | 受 雇 者 |
|-------------|-------------|------------|-------------|
| 家庭戶數 | 3 675 323 | 134 157 | 2 323 497 |
| 平均每戶人數 | 4.84 | 5.08 | 4.72 |
| 平均每戶成年人數 | 2.61 | 2.61 | 2.56 |
| 平均每戶未成人數 | 2.23 | 2.47 | 2.16 |
| 平均每戶就業人數 | 1.93 | 1.64 | 1.78 |
| 平均每戶所得收入者人數 | 1.73 | 1.36 | 1.75 |
| 1. 受雇人員報酬 | 591 998 178 | 4 312 137 | 514 909 190 |
| (1) 薪資及實物折值 | 529 269 373 | 3 778 539 | 458 630 291 |
| (2) 其他收入 | 62 728 805 | 533 598 | 56 278 899 |
| 2. 產業主所得 | 211 191 678 | 40 479 419 | 17 057 353 |
| (1) 農業淨收入 | 44 176 207 | 518 051 | 6 736 746 |
| (2) 林業淨收入 | 661 607 | 57 418 | 73 344 |
| (3) 漁業淨收入 | 2 807 567 | 371 226 | 224 278 |
| (4) 營業淨收入 | 154 728 428 | 35 889 036 | 9 568 807 |
| (5) 執行業務淨收入 | 8 817 869 | 3 643 688 | 454 178 |
| 3. 基本所得 | 803 189 856 | 44 791 556 | 531 966 543 |
| 4. 已分配要素所得 | 875 548 937 | 49 584 833 | 578 585 957 |
| 5. 可支配所得 | 856 760 116 | 47 003 239 | 559 858 705 |
| 6. 最終消費支出 | 660 407 765 | 34 152 418 | 430 377 751 |
| 7. 儲 蓄 | 199 216 388 | 13 177 559 | 131 180 784 |
| 8. 淨貸出 | 200 903 760 | 14 466 235 | 129 727 418 |

經濟戶長從業身分分

十 九 年

金額單位：新臺幣千元

| 自 營 作 業 者 | 失 業 者 | 退 休 及 其 他 |
|-------------|-----------|-----------|
| 1 120 290 | 18 612 | 78 767 |
| 5.31 | 2.45 | 1.99 |
| 2.81 | 1.71 | 1.57 |
| 2.50 | 0.74 | 0.42 |
| 2.44 | — | — |
| 1.81 | 1.03 | 1.00 |
| 69 809 836 | 936 890 | 2 030 123 |
| 66 536 458 | 107 977 | 216 106 |
| 3 273 378 | 828 913 | 1 814 017 |
| 153 644 015 | 1 319 | 9 576 |
| 36 919 236 | 569 | 1 606 |
| 529 627 | 750 | 470 |
| 2 212 063 | — | — |
| 109 263 086 | — | 7 500 |
| 4 720 003 | — | — |
| 223 453 851 | 938 209 | 2 039 699 |
| 241 455 245 | 1 543 464 | 4 379 437 |
| 238 840 648 | 2 142 366 | 8 915 155 |
| 185 917 165 | 1 997 726 | 7 962 707 |
| 53 737 700 | 151 485 | 968 858 |
| 54 699 193 | 623 317 | 1 387 597 |

第十九表 個人最終消費支出按

民 國 六

| | 合 計 | 農 業 雇 主 | 農業自營作業者 | 非 農 業 雇 主 |
|-----------------|-------------|---------|------------|------------|
| 家庭戶數 | 3 675 323 | 4 513 | 547 886 | 129 644 |
| 平均每戶人數 | 4.84 | 4.92 | 5.46 | 5.09 |
| 平均每戶成年人數 | 2.61 | 2.37 | 2.98 | 2.62 |
| 平均每戶未成年人數 | 2.23 | 2.55 | 2.48 | 2.47 |
| 1. 食品、飲料和烟草 | 266 500 942 | 322 427 | 36 127 451 | 11 552 808 |
| 1.1 食品 | 239 999 863 | 284 683 | 31 574 480 | 10 379 850 |
| 1.2 非酒精性飲料 | 4 365 581 | 5 361 | 671 360 | 205 192 |
| 1.3 酒精性飲料 | 6 308 284 | 6 694 | 1 128 500 | 298 276 |
| 1.4 烟草 | 15 827 214 | 25 689 | 2 753 111 | 669 490 |
| 2. 衣著、鞋、襪類 | 46 386 281 | 41 851 | 50 19 330 | 2 525 133 |
| 3. 房地租、水費、燃料和動力 | 156 209 531 | 163 970 | 14 887 702 | 8 814 355 |
| 3.1 房地租和水費 | 124 583 470 | 129 786 | 10 852 051 | 7 354 504 |
| 3.2 燃料和動力 | 31 626 061 | 34 184 | 4 035 651 | 1 459 851 |
| 4. 家庭器具及設備和家庭管理 | 30 201 878 | 31 288 | 2 994 489 | 1 666 183 |
| 4.1 家庭器具及設備 | 19 108 652 | 19 755 | 2 011 470 | 1 061 203 |
| 4.2 家庭管理 | 11 093 226 | 11 533 | 983 019 | 604 980 |
| 5. 醫療和保健 | 27 736 849 | 35 067 | 3 778 605 | 1 070 353 |
| 6. 運輸及通訊 | 44 126 428 | 36 441 | 5 557 143 | 2 647 214 |
| 6.1 個人運輸設備 | 8 193 625 | 6 358 | 1 469 706 | 631 903 |
| 6.2 個人運輸設備之運轉費用 | 18 047 879 | 8 600 | 2 766 477 | 1 086 918 |
| 6.3 外購交通費用 | 17 884 924 | 21 483 | 1 320 960 | 928 393 |
| 7. 娛樂教育和文化服務 | 53 993 581 | 60 940 | 5 231 375 | 3 048 695 |
| 7.1 設備和附屬品 | 6 600 988 | 8 943 | 487 489 | 403 919 |
| 7.2 娛樂和文化服務 | 4 397 363 | 2 491 | 315 043 | 236 153 |
| 7.3 書報雜誌文具 | 6 080 954 | 6 055 | 570 368 | 334 289 |
| 7.4 教育 | 24 157 371 | 37 564 | 2 671 863 | 1 283 635 |
| 7.5 旅遊費用 | 12 756 905 | 5 887 | 1 186 612 | 790 699 |
| 8. 雜項支出 | 35 252 275 | 39 933 | 4 028 595 | 2 095 762 |
| 最終消費支出合計 | 660 407 765 | 731 917 | 77 624 690 | 33 420 503 |
| (1)耐久財 | 30 056 046 | 30 993 | 3 556 641 | 1 926 623 |
| (2)半耐久財 | 64 834 470 | 60 607 | 7 236 663 | 3 577 820 |
| (3)非耐久財 | 347 899 307 | 407 475 | 46 475 344 | 15 680 965 |
| (4)勞務 | 217 617 933 | 232 840 | 20 356 039 | 12 235 094 |

經濟戶長社會經濟特性分

十 九 年

金額單位：新臺幣千元

| 非農業自營作業者 | 農業受雇者 | 非 農 業 受 雇 者 | | | | 其 他 |
|-------------|------------|-------------------|----------------|-------------|------------|-----------|
| | | 非農業經理管理 及專業受雇者 | 文書推銷及 服務工作者 | 體力勞動者 | 軍職人員 | |
| 572 404 | 116 661 | 317 096 | 794 396 | 999 568 | 95 776 | 97 379 |
| 5.17 | 4.96 | 4.58 | 4.50 | 4.96 | 4.23 | 2.07 |
| 2.64 | 2.50 | 2.70 | 2.55 | 2.56 | 2.28 | 1.59 |
| 2.53 | 2.46 | 1.88 | 1.95 | 2.40 | 2.00 | 0.48 |
| 44 039 670 | 7 158 385 | 26 165 430 | 58 177 028 | 72 649 289 | 6 731 463 | 3 576 991 |
| 39 615 497 | 6 358 583 | 23 792 879 | 53 253 845 | 65 289 753 | 6 187 075 | 3 263 218 |
| 707 509 | 109 772 | 469 785 | 918 827 | 1 112 995 | 117 237 | 47 543 |
| 1 019 311 | 202 559 | 608 833 | 1 148 901 | 1 671 658 | 148 248 | 75 304 |
| 2 697 353 | 487 471 | 1 293 933 | 2 855 455 | 4 574 883 | 278 903 | 190 926 |
| 7 161 732 | 994 492 | 6 456 190 | 11 320 968 | 11 096 364 | 1 272 913 | 497 308 |
| 27 834 056 | 2 911 921 | 20 826 794 | 37 793 501 | 36 339 472 | 3 578 157 | 3 059 603 |
| 22 272 515 | 2 096 597 | 17 367 333 | 30 760 186 | 28 379 493 | 2 837 014 | 2 533 991 |
| 5 561 541 | 815 324 | 3 459 461 | 7 033 315 | 7 959 979 | 741 143 | 525 612 |
| 4 190 487 | 656 616 | 5 078 838 | 7 755 140 | 6 477 788 | 977 288 | 373 761 |
| 2 773 693 | 444 614 | 2 883 306 | 4 725 543 | 4 384 614 | 602 831 | 201 623 |
| 1 416 794 | 212 002 | 2 195 532 | 3 029 597 | 2 093 174 | 374 457 | 172 138 |
| 4 346 354 | 903 097 | 2 842 676 | 6 147 633 | 7 245 527 | 615 586 | 751 951 |
| 6 954 562 | 839 780 | 6 338 327 | 10 173 882 | 10 237 654 | 923 487 | 417 938 |
| 1 199 997 | 144 765 | 1 052 181 | 1 559 015 | 1 964 393 | 146 192 | 19 115 |
| 2 926 976 | 376 114 | 2 480 240 | 3 691 029 | 4 382 929 | 251 545 | 77 051 |
| 2 827 589 | 318 901 | 2 805 906 | 4 923 838 | 3 890 332 | 525 750 | 321 772 |
| 8 277 809 | 959 799 | 8 826 095 | 14 663 805 | 10 705 234 | 1 489 420 | 730 409 |
| 864 661 | 108 966 | 1 048 513 | 1 970 430 | 1 391 064 | 268 138 | 48 865 |
| 658 849 | 65 583 | 741 768 | 1 186 160 | 996 680 | 141 865 | 52 771 |
| 979 230 | 103 763 | 912 555 | 1 653 134 | 1 253 161 | 175 348 | 93 051 |
| 3 870 597 | 514 520 | 3 481 886 | 6 684 336 | 4 710 395 | 602 383 | 300 192 |
| 1 904 472 | 166 967 | 2 641 373 | 3 169 745 | 2 353 934 | 301 686 | 235 530 |
| 5 487 806 | 815 013 | 4 979 604 | 8 190 229 | 8 209 859 | 853 003 | 552 471 |
| 108 292 476 | 15 239 103 | 81 513 954 | 154 222 186 | 162 961 187 | 16 441 317 | 9 960 432 |
| 4 288 577 | 610 664 | 4 539 464 | 7 296 770 | 6 695 871 | 868 911 | 241 532 |
| 10 030 122 | 1 403 551 | 8 957 321 | 15 695 260 | 15 420 917 | 1 748 744 | 703 465 |
| 57 618 517 | 9 151 259 | 36 052 865 | 76 556 808 | 92 569 217 | 8 567 952 | 4 818 905 |
| 36 355 259 | 4 073 629 | 31 964 303 | 54 673 347 | 48 275 180 | 5 255 711 | 4 196 531 |

第二十表 平均每戶最終消費支出依

民 國 六

| | 總 平 均 | 依 可 支 配 所 得 | | |
|-----------------|-----------|-------------|---------|---------|
| | | 1 | 2 | 3 |
| 家庭戶數 | 3 675 323 | 367 532 | 367 532 | 367 532 |
| 平均每戶人數 | 4.84 | 3.02 | 4.22 | 4.56 |
| 平均每戶成年人數 | 2.61 | 1.82 | 2.15 | 2.30 |
| 平均每戶未成年人數 | 2.23 | 1.20 | 2.07 | 2.26 |
| 1. 食品、飲料和烟草 | 72 510 | 36 369 | 53 071 | 61 035 |
| 1.1 食品 | 65 300 | 32 157 | 47 600 | 55 028 |
| 1.2 非酒精性飲料 | 1 188 | 492 | 735 | 946 |
| 1.3 酒精性飲料 | 1 716 | 970 | 1 210 | 1 365 |
| 1.4 烟草 | 4 306 | 2 750 | 3 526 | 3 696 |
| 2. 衣著、鞋、襪類 | 12 621 | 3 973 | 6 519 | 8 042 |
| 3. 房地租、水費、燃料和動力 | 42 502 | 16 768 | 25 611 | 29 993 |
| 3.1 房地租和水費 | 33 897 | 12 078 | 19 229 | 22 770 |
| 3.2 燃料和動力 | 8 605 | 4 690 | 6 382 | 7 223 |
| 4. 家庭器具及設備和家庭管理 | 8 217 | 2 447 | 3 807 | 4 810 |
| 4.1 家庭器具及設備 | 5 199 | 1 445 | 2 333 | 3 044 |
| 4.2 家庭管理 | 3 018 | 1 002 | 1 474 | 1 766 |
| 5. 醫療和保健 | 7 547 | 4 858 | 5 368 | 6 311 |
| 6. 運輸及通訊 | 12 006 | 3 483 | 6 053 | 7 419 |
| 6.1 個人運輸設備 | 2 229 | 282 | 762 | 857 |
| 6.2 個人運輸設備之運轉費用 | 4 911 | 1 688 | 2 915 | 3 637 |
| 6.3 外購交通費用 | 4 866 | 1 513 | 2 376 | 2 925 |
| 7. 娛樂教育和文化服務 | 14 691 | 3 267 | 5 891 | 7 657 |
| 7.1 設備和附屬品 | 1 796 | 337 | 604 | 787 |
| 7.2 娛樂和文化服務 | 1 196 | 313 | 500 | 664 |
| 7.3 書報雜誌文具 | 1 655 | 502 | 870 | 1 086 |
| 7.4 教育 | 6 573 | 1 384 | 2 773 | 3 556 |
| 7.5 旅遊費用 | 3 471 | 731 | 1 144 | 1 564 |
| 8. 雜項支出 | 9 592 | 3 455 | 5 392 | 6 251 |
| 最終消費支出合計 | 179 687 | 74 620 | 111 712 | 131 518 |
| (1)耐久財 | 8 178 | 1 660 | 3 047 | 3 884 |
| (2)半耐久財 | 17 640 | 5 669 | 9 184 | 11 301 |
| (3)非耐久財 | 94 658 | 46 817 | 67 960 | 78 166 |
| (4)勞務 | 59 211 | 20 496 | 31 581 | 38 133 |

可支配所得按戶數十等分位分

十 九 年

金額單位：新臺幣元

| 按 戶 數 十 等 分 位 組 | | | | | | |
|-----------------|---------|---------|---------|---------|---------|---------|
| 4 | 5 | 6 | 7 | 8 | 9 | 10 |
| 367 532 | 367 532 | 367 532 | 367 532 | 367 532 | 367 532 | 367 535 |
| 4.85 | 4.81 | 4.97 | 5.08 | 5.38 | 5.61 | 5.98 |
| 2.37 | 2.44 | 2.51 | 2.63 | 2.90 | 3.25 | 3.77 |
| 2.48 | 2.37 | 2.46 | 2.45 | 2.48 | 2.36 | 2.21 |
| 66 277 | 70 101 | 75 296 | 79 059 | 85 503 | 91 240 | 107 157 |
| 59 897 | 63 428 | 68 298 | 71 352 | 77 045 | 82 304 | 95 895 |
| 1 042 | 1 105 | 1 244 | 1 339 | 1 426 | 1 579 | 1 969 |
| 1 450 | 1 584 | 1 635 | 1 825 | 2 064 | 2 163 | 2 898 |
| 3 888 | 3 984 | 4 119 | 4 543 | 4 968 | 5 194 | 6 395 |
| 9 455 | 10 803 | 12 446 | 13 747 | 15 952 | 18 392 | 26 883 |
| 35 674 | 38 738 | 43 460 | 47 269 | 51 258 | 58 576 | 77 675 |
| 27 898 | 30 569 | 34 767 | 37 871 | 41 457 | 47 858 | 64 476 |
| 7 776 | 8 169 | 8 693 | 9 398 | 9 801 | 10 718 | 13 199 |
| 5 704 | 6 399 | 7 493 | 8 523 | 10 231 | 13 402 | 19 358 |
| 3 714 | 4 290 | 5 102 | 5 384 | 6 584 | 8 287 | 11 808 |
| 1 990 | 2 109 | 2 391 | 3 139 | 3 647 | 5 115 | 7 550 |
| 7 089 | 7 392 | 7 169 | 7 638 | 8 495 | 9 126 | 12 023 |
| 8 731 | 9 911 | 11 247 | 13 063 | 14 236 | 17 750 | 28 173 |
| 1 304 | 1 667 | 2 012 | 2 501 | 2 356 | 3 629 | 6 925 |
| 3 851 | 4 095 | 4 523 | 4 890 | 5 714 | 6 848 | 10 946 |
| 3 576 | 4 149 | 4 712 | 5 672 | 6 166 | 7 273 | 10 302 |
| 9 629 | 11 302 | 13 644 | 16 900 | 19 526 | 22 439 | 36 654 |
| 1 144 | 1 264 | 1 639 | 2 164 | 2 277 | 2 939 | 4 805 |
| 816 | 954 | 1 123 | 1 345 | 1 512 | 1 800 | 2 937 |
| 1 314 | 1 507 | 1 732 | 1 911 | 2 103 | 2 363 | 3 157 |
| 4 484 | 5 224 | 6 436 | 8 076 | 9 568 | 10 162 | 14 067 |
| 1 871 | 2 353 | 2 714 | 3 404 | 4 066 | 5 175 | 11 688 |
| 7 278 | 8 019 | 9 078 | 9 930 | 11 445 | 14 056 | 21 012 |
| 149 837 | 162 665 | 179 833 | 196 129 | 216 646 | 244 981 | 328 935 |
| 5 205 | 6 297 | 7 632 | 8 772 | 9 976 | 13 381 | 21 924 |
| 13 319 | 14 960 | 17 265 | 19 117 | 21 893 | 25 787 | 37 909 |
| 85 106 | 90 444 | 97 082 | 102 601 | 111 405 | 120 419 | 146 580 |
| 46 005 | 51 175 | 57 755 | 65 576 | 73 580 | 85 182 | 122 622 |

第二十一表 平均每戶最終消費

民 國 六

| | 總 計 | 農、林、漁、 | |
|-----------------|-----------|---------|---------|
| | | 小 計 | 農、牧、狩獵業 |
| 家庭戶數 | 3 675 323 | 670 067 | 606 514 |
| 平均每戶人數 | 4.84 | 5.36 | 5.37 |
| 平均每戶成年人數 | 2.61 | 2.89 | 2.93 |
| 平均每戶未成年人數 | 2.23 | 2.47 | 2.44 |
| 平均每戶所得收入者人數 | 1.73 | 2.07 | 2.10 |
| 1. 食品、飲料和烟草 | 72 510 | 65 188 | 64 883 |
| 1.1 食品 | 65 300 | 57 134 | 56 745 |
| 1.2 非酒精性飲料 | 1 188 | 1 175 | 1 199 |
| 1.3 酒精性飲料 | 1 716 | 1 998 | 2 013 |
| 1.4 烟草 | 4 306 | 4 881 | 4 926 |
| 2. 衣著、鞋、襪類 | 12 621 | 9 058 | 9 077 |
| 3. 房地租、水費、燃料和動力 | 42 502 | 26 914 | 26 602 |
| 3.1 房地租和水費 | 33 897 | 19 608 | 19 333 |
| 3.2 燃料和動力 | 8 605 | 7 306 | 7 269 |
| 4. 家庭器具及設備和家庭管理 | 8 217 | 5 507 | 5 429 |
| 4.1 家庭器具及設備 | 5 199 | 3 700 | 3 644 |
| 4.2 家庭管理 | 3 018 | 1 807 | 1 785 |
| 5. 醫療和保健 | 7 547 | 7 047 | 7 101 |
| 6. 運輸及通訊 | 12 006 | 9 619 | 9 835 |
| 6.1 個人運輸設備 | 2 229 | 2 419 | 2 544 |
| 6.2 個人運輸設備之運轉費用 | 4 911 | 4 710 | 4 885 |
| 6.3 外購交通費用 | 4 866 | 2 490 | 2 406 |
| 7. 娛樂教育和文化服務 | 14 691 | 9 374 | 9 212 |
| 7.1 設備和附屬品 | 1 796 | 905 | 872 |
| 7.2 娛樂和文化服務 | 1 196 | 573 | 557 |
| 7.3 書報雜誌文具 | 1 655 | 1 019 | 1 015 |
| 7.4 教育 | 6 573 | 4 845 | 4 684 |
| 7.5 旅遊費用 | 3 471 | 2 032 | 2 084 |
| 8. 雜項支出 | 9 592 | 7 299 | 7 268 |
| 最終消費支出合計 | 179 687 | 140 006 | 139 407 |
| (1)耐久財 | 8 178 | 6 271 | 6 316 |
| (2)半耐久財 | 17 640 | 13 012 | 13 044 |
| (3)非耐久財 | 94 658 | 83 767 | 83 531 |
| (4)勞務 | 59 211 | 36 957 | 36 516 |

支出按經濟戶長行業分

十 九 年

金額單位：新臺幣元

| 牧、狩獵業 | | 礦業及土石採取業 | 製 造 業 | 水 電 煤 氣 業 |
|---------|---------|----------|---------|-----------|
| 林 業 | 漁 業 | | | |
| 10 362 | 53 191 | 43 855 | 842 569 | 42 801 |
| 4.73 | 5.42 | 5.29 | 4.80 | 4.93 |
| 2.62 | 2.51 | 2.70 | 2.61 | 2.76 |
| 2.11 | 2.91 | 2.59 | 2.19 | 2.17 |
| 1.97 | 1.72 | 2.11 | 1.72 | 1.68 |
| 71 935 | 67 353 | 81 144 | 74 650 | 75 901 |
| 64 910 | 60 052 | 72 277 | 67 374 | 69 845 |
| 1 405 | 856 | 1 319 | 1 213 | 1 105 |
| 2 124 | 1 803 | 2 655 | 1 667 | 1 355 |
| 3 496 | 4 642 | 4 893 | 4 396 | 3 596 |
| 11 161 | 8 442 | 12 908 | 13 364 | 14 355 |
| 32 203 | 29 441 | 34 872 | 43 409 | 46 597 |
| 25 020 | 21 689 | 26 597 | 34 752 | 38 066 |
| 7 183 | 7 752 | 8 275 | 8 657 | 8 531 |
| 10 216 | 5 478 | 8 551 | 8 649 | 9 404 |
| 6 600 | 3 775 | 5 850 | 5 483 | 6 238 |
| 3 616 | 1 703 | 2 701 | 3 166 | 3 166 |
| 8 007 | 6 243 | 6 258 | 7 710 | 7 633 |
| 8 687 | 7 336 | 10 375 | 12 313 | 12 005 |
| 1 805 | 1 117 | 1 304 | 2 063 | 1 610 |
| 3 663 | 2 913 | 3 764 | 5 478 | 4 197 |
| 3 219 | 3 306 | 5 307 | 4 772 | 6 198 |
| 11 787 | 10 739 | 16 494 | 14 044 | 19 375 |
| 727 | 1 314 | 2 571 | 1 859 | 2 231 |
| 687 | 734 | 1 279 | 1 275 | 1 543 |
| 1 301 | 1 012 | 1 776 | 1 634 | 2 057 |
| 6 804 | 6 290 | 6 800 | 5 752 | 9 992 |
| 2 268 | 1 389 | 4 068 | 3 524 | 3 552 |
| 6 786 | 7 758 | 10 491 | 10 059 | 9 938 |
| 160 782 | 142 790 | 181 093 | 184 198 | 195 208 |
| 7 956 | 5 434 | 8 302 | 8 261 | 8 875 |
| 16 177 | 12 023 | 18 694 | 18 592 | 20 132 |
| 89 976 | 85 241 | 102 481 | 97 450 | 98 084 |
| 46 672 | 40 092 | 51 615 | 59 896 | 68 117 |

第二十一表 平均每戶最終消費

民 國 六

| | 營 造 業 | 商 業 | 運輸倉儲及通訊業 |
|-----------------|---------|---------|----------|
| 家庭戶數 | 329 130 | 564 103 | 300 191 |
| 平均每戶人數 | 5.18 | 4.93 | 4.96 |
| 平均每戶成年人數 | 2.60 | 2.60 | 2.59 |
| 平均每戶未成年人數 | 2.58 | 2.33 | 2.37 |
| 平均每戶所得收入者人數 | 1.86 | 1.54 | 1.63 |
| 1. 食品、飲料和烟草 | 76 232 | 76 032 | 77 973 |
| 1.1 食品 | 67 726 | 68 580 | 70 549 |
| 1.2 非酒精性飲料 | 1 173 | 1 251 | 1 235 |
| 1.3 酒精性飲料 | 2 018 | 1 691 | 1 704 |
| 1.4 烟草 | 5 315 | 4 510 | 4 485 |
| 2. 衣著、鞋、襪類 | 12 184 | 13 926 | 13 470 |
| 3. 房地租、水費、燃料和動力 | 40 246 | 53 299 | 44 325 |
| 3.1 房地租和水費 | 31 670 | 43 405 | 35 414 |
| 3.2 燃料和動力 | 8 576 | 9 894 | 8 911 |
| 4. 家庭器具及設備和家庭管理 | 7 541 | 8 725 | 8 403 |
| 4.1 家庭器具及設備 | 5 098 | 5 533 | 5 500 |
| 4.2 家庭管理 | 2 443 | 3 192 | 2 903 |
| 5. 醫療和保健 | 8 085 | 7 420 | 7 855 |
| 6. 運輸及通訊 | 13 721 | 13 565 | 10 905 |
| 6.1 個人運輸設備 | 3 076 | 2 141 | 1 457 |
| 6.2 個人運輸設備之運轉費用 | 6 399 | 5 717 | 3 891 |
| 6.3 外購交通費用 | 4 246 | 5 707 | 5 557 |
| 7. 娛樂教育和文化服務 | 11 900 | 16 390 | 15 507 |
| 7.1 設備和附屬品 | 1 494 | 1 831 | 2 007 |
| 7.2 娛樂和文化服務 | 1 112 | 1 388 | 1 309 |
| 7.3 書報雜誌文具 | 1 373 | 1 875 | 1 726 |
| 7.4 教育 | 4 920 | 7 322 | 7 168 |
| 7.5 旅遊費用 | 3 001 | 3 974 | 3 297 |
| 8. 雜項支出 | 9 202 | 10 608 | 9 990 |
| 最終消費支出合計 | 179 111 | 199 965 | 188 428 |
| (1) 耐久財 | 8 619 | 8 463 | 7 866 |
| (2) 半耐久財 | 17 328 | 19 308 | 18 215 |
| (3) 非耐久財 | 98 785 | 101 092 | 100 284 |
| (4) 勞務 | 54 380 | 71 101 | 62 062 |

支出按經濟戶長行業分(續)

十 九 年

金額單位：新臺幣元

| 金融、保險、不動產 及工商服務業 | 社會團體及個人服務業 | 其他不能歸類之行業 | 無業者 |
|---------------------|------------|-----------|---------|
| 79 664 | 703 786 | 1 778 | 97 379 |
| 4.60 | 4.53 | 2.86 | 2.07 |
| 2.73 | 2.50 | 1.42 | 1.59 |
| 1.87 | 2.03 | 1.44 | 0.48 |
| 1.69 | 1.67 | 1.19 | 1.01 |
| 80 894 | 73 359 | 44 535 | 36 732 |
| 74 393 | 67 316 | 38 679 | 33 510 |
| 1 229 | 1 195 | 1 624 | 488 |
| 1 502 | 1 512 | 1 385 | 773 |
| 3 770 | 3 336 | 2 847 | 1 961 |
| 19 747 | 14 051 | 3 949 | 5 107 |
| 64 403 | 47 176 | 37 464 | 31 420 |
| 53 877 | 38 287 | 31 855 | 26 022 |
| 10 526 | 8 889 | 5 609 | 5 398 |
| 14 535 | 9 921 | 3 804 | 3 839 |
| 8 527 | 5 898 | 2 165 | 2 071 |
| 6 008 | 4 023 | 1 639 | 1 768 |
| 8 533 | 7 498 | 2 458 | 7 722 |
| 16 755 | 12 981 | 4 629 | 4 291 |
| 2 392 | 2 616 | — | 196 |
| 6 274 | 4 049 | 3 562 | 791 |
| 8 089 | 6 316 | 1 067 | 3 304 |
| 25 275 | 19 539 | 7 213 | 7 502 |
| 3 131 | 2 548 | 598 | 502 |
| 2 058 | 1 501 | 762 | 542 |
| 2 472 | 2 183 | 833 | 956 |
| 10 218 | 8 974 | 4 035 | 3 083 |
| 7 396 | 4 333 | 985 | 2 419 |
| 13 797 | 10 413 | 5 084 | 5 673 |
| 243 939 | 194 938 | 109 136 | 102 286 |
| 12 818 | 9 820 | 2 001 | 2 480 |
| 27 167 | 19 646 | 6 678 | 7 224 |
| 109 246 | 96 194 | 58 156 | 49 486 |
| 94 707 | 69 277 | 42 301 | 43 095 |

第二十二表 平均每戶最終消費支

民 國 六

| | 總 平 均 | 專 門 性、技 術 性 及 有 關 人 員 | 行 政 及 主 管 人 員 |
|-----------------|-----------|--------------------------|---------------|
| 家庭戶數 | 3 675 323 | 283 242 | 194 847 |
| 1. 食品、飲料和烟草 | 72 510 | 76 665 | 88 381 |
| 1.1 食品 | 65 300 | 70 837 | 79 208 |
| 1.2 非酒精性飲料 | 1 188 | 1 296 | 1 632 |
| 1.3 酒精性飲料 | 1 716 | 1 483 | 2 283 |
| 1.4 烟草 | 4 306 | 3 049 | 5 258 |
| 2. 衣著、鞋、襪類 | 12 621 | 17 018 | 21 873 |
| 3. 房地租、水費、燃料和動力 | 42 502 | 55 475 | 70 256 |
| 3.1 房地租和水費 | 33 897 | 45 754 | 58 743 |
| 3.2 燃料和動力 | 8 605 | 9 721 | 11 513 |
| 4. 家庭器具及設備和家庭管理 | 8 217 | 13 726 | 16 164 |
| 4.1 家庭器具及設備 | 5 199 | 7 825 | 9 227 |
| 4.2 家庭管理 | 3 018 | 5 901 | 6 937 |
| 5. 醫療和保健 | 7 547 | 8 321 | 9 737 |
| 6. 運輸及通訊 | 12 006 | 17 253 | 23 477 |
| 6.1 個人運輸設備 | 2 229 | 4 018 | 4 700 |
| 6.2 個人運輸設備之運轉費用 | 4 911 | 5 806 | 10 028 |
| 6.3 外購交通費用 | 4 866 | 7 429 | 8 749 |
| 7. 娛樂教育和文化服務 | 14 691 | 25 003 | 30 320 |
| 7.1 設備和附屬品 | 1 796 | 3 656 | 3 407 |
| 7.2 娛樂和文化服務 | 1 196 | 1 935 | 2 349 |
| 7.3 書報雜誌文具 | 1 655 | 2 721 | 3 052 |
| 7.4 教育 | 6 573 | 10 369 | 12 107 |
| 7.5 旅遊費用 | 3 471 | 6 322 | 9 405 |
| 8. 雜項支出 | 9 592 | 12 621 | 17 997 |
| 最終消費支出合計 | 179 687 | 226 085 | 278 205 |
| (1)耐久財 | 8 178 | 13 968 | 16 128 |
| (2)半耐久財 | 17 640 | 24 083 | 30 914 |
| (3)非耐久財 | 94 658 | 103 225 | 123 208 |
| (4)勞務 | 59 211 | 84 809 | 107 955 |

出按經濟戶長職業分

十 九 年

金額單位：新臺幣元

| 監督及佐理人員 | 買賣工作人員 | 服務工作人員 | 農、林、漁、牧、狩獵工作者 | | |
|---------|---------|---------|---------------|---|-------------|
| | | | 小 | 計 | 農事、畜牧、狩獵工作者 |
| 471 325 | 471 775 | 223 550 | 666 519 | | 603 969 |
| 76 609 | 76 177 | 69 614 | 65 152 | | 64 753 |
| 70 147 | 68 671 | 63 200 | 57 089 | | 56 624 |
| 1 228 | 1 234 | 1 064 | 1 175 | | 1 195 |
| 1 531 | 1 694 | 1 492 | 2 001 | | 2 012 |
| 3 703 | 4 578 | 3 858 | 4 887 | | 4 922 |
| 15 771 | 13 412 | 11 362 | 9 016 | | 9 038 |
| 52 233 | 52 041 | 40 346 | 26 784 | | 26 507 |
| 42 852 | 42 194 | 32 107 | 19 489 | | 19 251 |
| 9 381 | 9 847 | 8 239 | 7 295 | | 7 256 |
| 10 520 | 8 312 | 6 691 | 5 497 | | 5 418 |
| 6 393 | 5 399 | 4 425 | 3 697 | | 3 637 |
| 4 127 | 2 913 | 2 266 | 1 800 | | 1 781 |
| 8 248 | 7 492 | 6 057 | 7 037 | | 7 071 |
| 13 406 | 13 214 | 9 518 | 9 612 | | 9 830 |
| 1 633 | 2 232 | 1 252 | 2 432 | | 2 554 |
| 4 886 | 5 695 | 3 099 | 4 707 | | 4 884 |
| 6 887 | 5 287 | 5 167 | 2 473 | | 2 392 |
| 19 933 | 15 331 | 13 489 | 9 314 | | 9 168 |
| 2 288 | 1 750 | 1 764 | 905 | | 872 |
| 1 660 | 1 238 | 1 177 | 571 | | 554 |
| 2 226 | 1 804 | 1 524 | 1 015 | | 1 012 |
| 9 216 | 7 039 | 6 453 | 4 800 | | 4 653 |
| 4 543 | 3 500 | 2 571 | 2 023 | | 2 077 |
| 11 503 | 10 020 | 8 243 | 7 281 | | 7 257 |
| 208 223 | 195 998 | 165 319 | 139 692 | | 139 042 |
| 9 168 | 8 315 | 6 370 | 6 280 | | 6 319 |
| 21 578 | 18 700 | 15 589 | 12 970 | | 13 000 |
| 101 363 | 100 840 | 89 165 | 83 700 | | 83 373 |
| 76 114 | 68 143 | 54 195 | 36 742 | | 36 350 |

第二十二表 平均每戶最終消費支

民 國 六

| | 農、林、漁、牧、狩獵工作者 | | 生產及有關工人運輸設備 |
|-----------------|---------------|-----------|-------------|
| | 林、漁工作者 | 小計 | 生產及有關工人 |
| 家庭戶數 | 62 550 | 1 170 318 | 868 490 |
| 1. 食品、飲料和烟草 | 69 011 | 73 657 | 73 181 |
| 1.1 食品 | 61 575 | 66 130 | 65 666 |
| 1.2 非酒精性飲料 | 979 | 1 139 | 1 157 |
| 1.3 酒精性飲料 | 1 903 | 1 736 | 1 755 |
| 1.4 烟草 | 4 554 | 4 652 | 4 603 |
| 2. 衣著、鞋、襪類 | 8 807 | 11 298 | 11 349 |
| 3. 房地租、水費、燃料和動力 | 29 453 | 37 684 | 37 448 |
| 3.1 房地租和水費 | 21 786 | 29 491 | 29 280 |
| 3.2 燃料和動力 | 7 667 | 8 193 | 8 168 |
| 4. 家庭器具及設備和家庭管理 | 6 265 | 6 640 | 6 671 |
| 4.1 家庭器具及設備 | 4 281 | 4 506 | 4 584 |
| 4.2 家庭管理 | 1 984 | 2 134 | 2 087 |
| 5. 醫療和保健 | 6 705 | 7 390 | 7 444 |
| 6. 運輸及通訊 | 7 496 | 10 455 | 11 002 |
| 6.1 個人運輸設備 | 1 251 | 1 923 | 2 161 |
| 6.2 個人運輸設備之運轉費用 | 2 995 | 4 529 | 4 973 |
| 6.3 外購交通費用 | 3 250 | 4 003 | 3 868 |
| 7. 娛樂教育和文化服務 | 10 713 | 11 048 | 10 892 |
| 7.1 設備和附屬品 | 1 223 | 1 438 | 1 471 |
| 7.2 娛樂和文化服務 | 732 | 1 014 | 1 024 |
| 7.3 書報雜誌文具 | 1 040 | 1 307 | 1 304 |
| 7.4 教育 | 6 213 | 4 829 | 4 555 |
| 7.5 旅遊費用 | 1 505 | 2 460 | 2 538 |
| 8. 雜項支出 | 7 517 | 8 474 | 8 585 |
| 最終消費支出合計 | 145 968 | 166 647 | 166 574 |
| (1) 耐久財 | 5 896 | 6 829 | 7 188 |
| (2) 半耐久財 | 12 683 | 15 732 | 15 904 |
| (3) 非耐久財 | 86 867 | 94 137 | 93 946 |
| (4) 勞務 | 40 522 | 49 949 | 49 536 |

出按經濟戶長職業分(續)

十 九 年

金額單位：新臺幣元

| 操作工及體力工 | | 職業不能分類之工作者 | 現 役 軍 人 | 無 職 業 家 庭 |
|---------|---------|------------|---------|-----------|
| 運輸設備操作工 | 體 力 工 | | | |
| 204 903 | 96 925 | 592 | 95 776 | 97 379 |
| 76 547 | 71 805 | 36 188 | 70 283 | 36 732 |
| 68 976 | 64 265 | 34 773 | 64 599 | 33 510 |
| 1 154 | 943 | 953 | 1 224 | 488 |
| 1 696 | 1 654 | 210 | 1 548 | 773 |
| 4 721 | 4 943 | 252 | 2 912 | 1 961 |
| 12 151 | 9 030 | 3 697 | 13 291 | 5 107 |
| 39 400 | 36 176 | 41 899 | 37 359 | 31 420 |
| 30 905 | 28 394 | 37 217 | 29 621 | 26 022 |
| 8 495 | 7 782 | 4 682 | 7 738 | 5 398 |
| 6 795 | 6 036 | 4 904 | 10 204 | 3 839 |
| 4 491 | 3 843 | 3 152 | 6 294 | 2 071 |
| 2 304 | 2 193 | 1 752 | 3 910 | 1 768 |
| 7 037 | 7 650 | 1 747 | 6 427 | 7 722 |
| 8 989 | 8 656 | 2 182 | 9 641 | 4 291 |
| 1 277 | 1 160 | — | 1 526 | 196 |
| 2 977 | 3 835 | 841 | 2 626 | 791 |
| 4 735 | 3 661 | 1 341 | 5 489 | 3 304 |
| 12 602 | 9 163 | 5 618 | 15 552 | 7 502 |
| 1 378 | 1 262 | 1 189 | 2 800 | 502 |
| 1 053 | 842 | 790 | 1 481 | 542 |
| 1 464 | 1 006 | 841 | 1 831 | 956 |
| 6 204 | 4 379 | 1 262 | 6 290 | 3 083 |
| 2 503 | 1 674 | 1 536 | 3 150 | 2 419 |
| 8 813 | 6 765 | 5 139 | 8 906 | 5 673 |
| 172 334 | 155 282 | 101 377 | 171 664 | 102 285 |
| 6 083 | 5 186 | 2 620 | 9 072 | 2 480 |
| 16 214 | 13 174 | 6 908 | 18 259 | 7 224 |
| 96 685 | 90 463 | 47 659 | 89 458 | 49 486 |
| 53 352 | 46 459 | 44 190 | 54 875 | 43 095 |

第二十三表 平均每戶最終消費支出按農家、

民 國 六

| | 總 平 均 | 按 農 家 、 非 | |
|-----------------|-----------|-----------|---------|
| | | 農 | 家 |
| 家庭戶數 | 3 675 323 | | 841 912 |
| 1. 食品、飲料和烟草 | 72 510 | | 69 912 |
| 1.1 食品 | 65 300 | | 61 233 |
| 1.2 非酒精性飲料 | 1 188 | | 1 261 |
| 1.3 酒精性飲料 | 1 716 | | 2 140 |
| 1.4 烟草 | 4 306 | | 5 278 |
| 2. 衣著、鞋、襪類 | 12 621 | | 9 981 |
| 3. 房地租、水費、燃料和動力 | 42 502 | | 28 985 |
| 3.1 房地租和水費 | 33 897 | | 21 300 |
| 3.2 燃料和動力 | 8 605 | | 7 685 |
| 4. 家庭器具及設備和家庭管理 | 8 217 | | 5 845 |
| 4.1 家庭器具及設備 | 5 199 | | 3 928 |
| 4.2 家庭管理 | 3 018 | | 1 917 |
| 5. 醫療和保健 | 7 547 | | 7 714 |
| 6. 運輸及通訊 | 12 006 | | 11 150 |
| 6.1 個人運輸設備 | 2 229 | | 2 922 |
| 6.2 個人運輸設備之運轉費用 | 4 911 | | 5 552 |
| 6.3 外購交通費用 | 4 866 | | 2 676 |
| 7. 娛樂教育和文化服務 | 14 691 | | 10 665 |
| 7.1 設備和附屬品 | 1 796 | | 1 112 |
| 7.2 娛樂和文化服務 | 1 196 | | 610 |
| 7.3 書報雜誌文具 | 1 655 | | 1 128 |
| 7.4 教育 | 6 573 | | 5 347 |
| 7.5 旅遊費用 | 3 471 | | 2 468 |
| 8. 雜項支出 | 9 592 | | 7 850 |
| 最終消費支出合計 | 179 687 | | 152 102 |
| (1) 耐久財 | 8 178 | | 7 126 |
| (2) 半耐久財 | 17 640 | | 14 414 |
| (3) 非耐久財 | 94 658 | | 89 911 |
| (4) 勞務 | 59 211 | | 40 652 |

非農家與都市化程度地區分

十 九 年

金額單位：新臺幣元

| 農 家 別 分 | | 按 都 市 化 程 度 地 區 分 | | |
|---------|-----------|-------------------|---------|-----------|
| 非 | 農 家 | 都 市 | 城 鎮 | 鄉 村 |
| | 2 833 411 | 1 919 768 | 716 835 | 1 038 720 |
| | 73 284 | 75 988 | 72 436 | 66 134 |
| | 66 509 | 69 186 | 65 209 | 58 181 |
| | 1 166 | 1 186 | 1 200 | 1 182 |
| | 1 591 | 1 580 | 1 685 | 1 990 |
| | 4 018 | 4 036 | 4 342 | 4 781 |
| | 13 405 | 14 572 | 12 200 | 9 305 |
| | 46 518 | 52 513 | 38 049 | 27 073 |
| | 37 640 | 42 995 | 29 794 | 19 914 |
| | 8 878 | 9 518 | 8 255 | 7 159 |
| | 8 923 | 9 836 | 7 616 | 5 641 |
| | 5 577 | 6 017 | 5 139 | 3 729 |
| | 3 346 | 3 819 | 2 477 | 1 912 |
| | 7 497 | 7 796 | 7 229 | 7 306 |
| | 12 260 | 13 131 | 11 788 | 10 080 |
| | 2 023 | 1 903 | 2 646 | 2 545 |
| | 4 720 | 4 908 | 5 329 | 4 628 |
| | 5 517 | 6 320 | 3 813 | 2 907 |
| | 15 887 | 17 832 | 13 067 | 10 007 |
| | 1 999 | 2 099 | 1 805 | 1 230 |
| | 1 371 | 1 567 | 997 | 649 |
| | 1 811 | 2 013 | 1 555 | 1 061 |
| | 6 937 | 7 954 | 5 634 | 4 668 |
| | 3 769 | 4 199 | 3 076 | 2 399 |
| | 10 109 | 11 092 | 8 740 | 7 406 |
| | 187 883 | 202 762 | 171 124 | 142 950 |
| | 8 490 | 8 898 | 8 381 | 6 706 |
| | 18 599 | 20 042 | 17 451 | 13 333 |
| | 96 069 | 100 404 | 93 698 | 84 702 |
| | 64 725 | 73 418 | 51 594 | 38 209 |

第二十四表 平均每戶基本所得按

民 國 六

| | 總 | 平 | 均 | 一 個 所 得 收 入 者 | 二 個 所 得 收 入 者 |
|-------------|---|-----------|---|---------------|---------------|
| 家庭戶數 | | 3 675 323 | | 1 882 504 | 1 183 586 |
| 平均每戶人數 | | 4.84 | | 4.20 | 4.94 |
| 平均每戶成年人數 | | 2.61 | | 2.12 | 2.66 |
| 平均每戶未成年人數 | | 2.23 | | 2.08 | 2.28 |
| 平均每戶所得收入者人數 | | 1.73 | | 1.00 | 2.00 |
| 1. 受雇人員報酬 | | 161 074 | | 112 627 | 186 576 |
| (1) 薪資 | | 137 730 | | 93 260 | 158 996 |
| (2) 實物折值 | | 6 276 | | 5 135 | 7 801 |
| (3) 其他收入 | | 17 068 | | 14 232 | 19 779 |
| 2. 產業主所得 | | 57 462 | | 64 015 | 49 575 |
| (1) 農業淨收入 | | 12 020 | | 7 954 | 13 942 |
| (2) 林業淨收入 | | 180 | | 166 | 215 |
| (3) 漁業淨收入 | | 764 | | 704 | 754 |
| (4) 營業淨收入 | | 42 099 | | 51 978 | 33 337 |
| (5) 執行業務淨收入 | | 2 399 | | 3 213 | 1 327 |
| 3. 基本所得 | | 218 536 | | 176 642 | 236 152 |

戶內所得收入者人數分

十 九 年

金額單位：新臺幣元

| 三 個 所 得 收 入 者 | 四 個 所 得 收 入 者 | 五 個 所 得 收 入 者 | 六 個 及 六 個 以 上 所 得 收 入 者 |
|---------------|---------------|---------------|-------------------------|
| 394 021 | 150 814 | 49 213 | 15 185 |
| 6.12 | 7.15 | 8.42 | 10.12 |
| 3.63 | 4.47 | 5.40 | 6.32 |
| 2.49 | 2.68 | 3.02 | 3.80 |
| 3.00 | 4.00 | 5.00 | 6.24 |
| 227 856 | 298 337 | 366 642 | 416 930 |
| 202 864 | 267 251 | 332 767 | 384 538 |
| 6 721 | 7 183 | 6 455 | 7 872 |
| 18 271 | 23 903 | 27 420 | 24 520 |
| 53 724 | 50 739 | 55 424 | 30 164 |
| 20 872 | 20 426 | 22 260 | 19 802 |
| 117 | 232 | 268 | — |
| 1 187 | 700 | 155 | 578 |
| 28 722 | 28 814 | 32 741 | 9 784 |
| 2 826 | 567 | — | — |
| 281 579 | 349 075 | 422 067 | 447 093 |

第二十五表 平均每戶資本交易值按

民 國 六

| | 總 平 均 | 農 業 雇 主 | 農業自營作業者 | 非 農 業 雇 主 |
|-------------|-----------|---------|---------|-----------|
| 家庭戶數 | 3 675 323 | 4 513 | 547 886 | 129 644 |
| 1. 儲 蓄 | 54 204 | 75 222 | 44 105 | 99 026 |
| 2. 固定資本消耗準備 | 11 350 | 16 544 | 9 123 | 34 473 |
| (1) 私有住宅 | 8 563 | 8 474 | 5 952 | 12 649 |
| (2) 其他營建物 | 30 | — | 39 | 19 |
| (3) 其他非公司企業 | 2 757 | 8 070 | 3 132 | 21 805 |
| 3. 資本形成毛額 | 7 440 | 6 759 | 8 588 | 16 672 |
| (1) 私有住宅 | 6 755 | — | 7 942 | 7 998 |
| (2) 其他營建物 | 72 | — | 14 | 1 280 |
| (3) 其他非公司企業 | 613 | 6 759 | 632 | 7 394 |
| 4. 土地購入淨額 | 2 915 | — | 1 395 | 8 183 |
| 5. 淨貸出 | 54 663 | 85 334 | 42 972 | 108 614 |

經濟戶長社會經濟特性分

十 九 年

金額單位：新臺幣元

| 非農業自營業者 | 農業受雇者 | 非農業經理管理 及專業受雇者 | 文書推銷及 服務工作者 | 非農業體力勞動者 | 軍職人員 | 其他 |
|---------|---------|-------------------|----------------|----------|--------|---------|
| 572 404 | 116 661 | 317 096 | 794 396 | 999 568 | 95 776 | 97 379 |
| 51 665 | 29 861 | 101 250 | 61 689 | 40 586 | 62 822 | 11 505 |
| 16 548 | 6 278 | 15 667 | 10 530 | 7 309 | 6 385 | 7 375 |
| 9 210 | 5 153 | 14 790 | 10 009 | 6 722 | 6 077 | 7 362 |
| 38 | 21 | 41 | 25 | 21 | 88 | — |
| 7 300 | 1 104 | 836 | 496 | 566 | 220 | 13 |
| 8 310 | 12 836 | 2 262 | 9 595 | 5 737 | 3 983 | — 2 715 |
| 4 548 | 10 066 | 5 726 | 9 940 | 5 767 | 3 891 | — 1 939 |
| — | — | — | 98 | 12 | — | — |
| 3 762 | 2 770 | — 3 464 | — 443 | — 42 | 92 | — 776 |
| 2 192 | — 295 | 5 423 | 4 500 | 2 105 | 1 927 | 874 |
| 54 429 | 22 785 | 109 296 | 57 742 | 40 497 | 63 296 | 20 650 |

第二十六表 家庭住宅概況

民國 六

| | 總 計 | 0/1 專門性、技術性及 有 關 人 員 | 2. 行政及主管人員 |
|----------------|-----------|-------------------------|------------|
| 全體家庭 | 3 675 323 | 283 242 | 194 847 |
| 1. 住宅所有權 | | | |
| 自有 | 2 702 222 | 202 900 | 147 450 |
| 租用 | 564 120 | 38 023 | 27 610 |
| 借用 | 173 227 | 11 696 | 6 709 |
| 配住 | 235 754 | 30 623 | 13 078 |
| 2. 住宅用途 | | | |
| 專用 | 3 193 974 | 249 692 | 154 357 |
| 併用 | 472 881 | 33 550 | 40 256 |
| 其他 | 8 468 | — | 234 |
| 3. 建築式樣 | | | |
| 平房 | 1 789 005 | 72 797 | 37 250 |
| 二~三層 | 1 227 919 | 120 383 | 85 508 |
| 四~五層 | 602 614 | 83 652 | 63 748 |
| 六層以上 | 55 785 | 6 410 | 8 341 |
| 4. 具有自來水設備 | 2 850 556 | 254 439 | 175 324 |
| 5. 具有電燈設備 | 3 669 106 | 282 990 | 194 847 |
| 6. 平均每戶建坪 (坪) | 26 | 30 | 33 |
| 7. 平均每戶房間數 (間) | 2.8 | 2.2 | 2.2 |

按經濟戶長職業分

十 九 年

單位：戶

| 3. 監督及佐理人員 | 4. 買賣工作人員 | 5. 服務工作人員 | 6. 農、林、漁、牧、 狩獵工作者 | 61. 農事、畜牧、狩獵 工 作 者 |
|------------|-----------|-----------|----------------------|-----------------------|
| 471 325 | 471 775 | 223 550 | 666 519 | 603 969 |
| 339 685 | 343 400 | 128 321 | 640 969 | 585 730 |
| 61 984 | 104 327 | 50 099 | 12 811 | 7 726 |
| 23 901 | 18 531 | 13 426 | 9 718 | 8 727 |
| 45 755 | 5 517 | 31 704 | 3 021 | 1 786 |
| 437 258 | 309 648 | 189 496 | 624 110 | 565 093 |
| 33 308 | 160 878 | 32 547 | 39 923 | 36 640 |
| 759 | 1 249 | 1 507 | 2 486 | 2 236 |
| 141 493 | 154 464 | 107 301 | 549 910 | 507 894 |
| 173 871 | 222 411 | 74 057 | 111 948 | 93 317 |
| 141 889 | 82 528 | 38 820 | 4 408 | 2 505 |
| 14 072 | 12 372 | 3 372 | 253 | 253 |
| 422 974 | 397 807 | 185 136 | 367 638 | 322 389 |
| 471 325 | 471 525 | 222 808 | 663 544 | 600 994 |
| 28 | 28 | 22 | 28 | 28 |
| 2.3 | 2.2 | 1.8 | 5.1 | 5.4 |

第二十六表 家庭住宅概況

民國 六

| | 62. 林、漁工作者 | 7/8/9. 生產及有關工人運輸設備操作工及體力工 | 7. 生產及有關工人 |
|----------------|------------|---------------------------|------------|
| 全體家庭 | 62 550 | 1 170 318 | 868 490 |
| 1. 住宅所有權 | | | |
| 自有 | 55 239 | 805 182 | 616 565 |
| 租用 | 5 085 | 240 313 | 164 901 |
| 借用 | 991 | 62 563 | 43 831 |
| 配住 | 1 235 | 62 260 | 43 193 |
| 2. 住宅用途 | | | |
| 專用 | 59 017 | 1 046 807 | 764 797 |
| 併用 | 3 283 | 121 775 | 101 957 |
| 其他 | 250 | 1 736 | 1 736 |
| 3. 建築式樣 | | | |
| 平房 | 42 016 | 610 061 | 461 624 |
| 二~三層 | 18 631 | 398 107 | 304 933 |
| 四~五層 | 1 903 | 154 776 | 98 346 |
| 六層以上 | — | 7 374 | 3 587 |
| 4. 具有自來水設備 | 45 249 | 880 148 | 641 037 |
| 5. 具有電燈設備 | 62 550 | 1 169 330 | 867 502 |
| 6. 平均每戶建坪 (坪) | 25 | 24 | 24 |
| 7. 平均每戶房間數 (間) | 3.0 | 2.4 | 2.5 |

按經濟戶長職業分(續)

十 九 年

單位：戶

| 8. 運輸設備操作工 | 9. 體力工人 | 10. 職業不能分類 之工作者 | 11. 現役軍人 | 12. 無職業家庭 |
|------------|---------|--------------------|----------|-----------|
| 204 903 | 96 925 | 592 | 95 776 | 97 379 |
| 125 766 | 62 851 | 592 | 41 428 | 52 295 |
| 51 541 | 23 871 | — | 18 786 | 10 167 |
| 10 793 | 7 939 | — | 6 533 | 20 150 |
| 16 803 | 2 264 | — | 29 029 | 14 767 |
| 189 574 | 92 436 | 592 | 91 293 | 90 721 |
| 15 329 | 4 489 | — | 4 483 | 6 161 |
| — | — | — | — | 497 |
| 92 077 | 56 360 | 249 | 56 185 | 59 295 |
| 68 378 | 24 796 | 343 | 20 695 | 20 596 |
| 41 648 | 14 782 | — | 17 820 | 14 973 |
| 2 800 | 987 | — | 1 076 | 2 515 |
| 170 949 | 68 162 | 249 | 85 766 | 81 075 |
| 204 903 | 96 925 | 592 | 95 776 | 96 369 |
| 23 | 21 | 16 | 22 | 20 |
| 2.0 | 2.1 | 1.9 | 1.9 | 1.9 |

第二十七表 住宅概況按農家、非

民國 六

| | 總計 | 按農家、非農家分 | |
|--------------|-----------|----------|-----------|
| | | 農家 | 非農家 |
| 全體家庭 | 3 675 323 | 841 912 | 2 833 411 |
| 1.住宅所有權 | | | |
| 自有 | 2 702 222 | 826 369 | 1 875 853 |
| 租用 | 564 120 | 7 290 | 556 830 |
| 借用 | 173 227 | 6 733 | 1 66 494 |
| 配住 | 235 754 | 1 520 | 234 234 |
| 2.住宅用途 | | | |
| 專用 | 3 193 974 | 778 750 | 2 415 224 |
| 併用 | 472 881 | 60 669 | 412 212 |
| 其他 | 8 468 | 2 493 | 5 975 |
| 3.建築式樣 | | | |
| 平房 | 1 789 005 | 673 475 | 1 115 530 |
| 二~三層 | 1 227 919 | 163 914 | 1 064 005 |
| 四~五層 | 602 614 | 4 270 | 598 344 |
| 六層以上 | 55 785 | 253 | 55 532 |
| 4.具有自來水設備 | | | |
| 5.具有電燈設備 | 2 850 556 | 457 997 | 2 392 559 |
| 6.平均每戶建坪(坪) | 3 669 106 | 839 442 | 2 829 664 |
| 7.平均每戶房間數(間) | 26 | 30 | 25 |
| | 2.8 | 5.4 | 2.0 |

農家及都市化程度地區分

十 九 年

單位：戶

| 按 都 市 化 程 度 分 | | | | | |
|---------------|-----------|---|---------|---|-----------|
| 都 | 市 | 城 | 鎮 | 鄉 | 村 |
| | 1 919 768 | | 716 835 | | 1 038 720 |
| | 1 185 750 | | 591 214 | | 925 258 |
| | 420 047 | | 84 836 | | 59 237 |
| | 123 885 | | 22 841 | | 26 501 |
| | 190 086 | | 17 944 | | 27 724 |
| | 1 625 201 | | 629 954 | | 938 819 |
| | 292 568 | | 84 912 | | 95 401 |
| | 1 999 | | 1 969 | | 4 500 |
| | 615 879 | | 369 241 | | 803 885 |
| | 707 983 | | 313 620 | | 206 316 |
| | 542 523 | | 31 572 | | 28 519 |
| | 53 383 | | 2 402 | | — |
| | 1 756 582 | | 449 076 | | 644 898 |
| | 1 918 768 | | 715 606 | | 1 034 732 |
| | 26 | | 29 | | 26 |
| | 1.7 | | 3.3 | | 4.4 |

第二十八表 住宅概況按經濟

民國 六

| | 總計 | 農業雇主 | 農業自營業者 | 非農業雇主 |
|---------------------|-----------|-------|---------|---------|
| 全體家庭 | 3 675 323 | 4 513 | 547 886 | 129 644 |
| 1.住宅所有權 | | | | |
| 自有 | 2,702 222 | 4 513 | 539 114 | 95 340 |
| 租用 | 564 120 | — | 4 259 | 30 005 |
| 借用 | 173 227 | — | 4 001 | 3 280 |
| 配住 | 235 754 | — | 512 | 1 019 |
| 2.住宅用途 | | | | |
| 專用 | 3 193 974 | 4 071 | 510 256 | 71 189 |
| 併用 | 472 881 | 442 | 35 643 | 58 207 |
| 其他 | 8 468 | — | 1 987 | 248 |
| 3.建築式樣 | | | | |
| 平房 | 1 789 005 | 4 010 | 457 993 | 26 073 |
| 二~三層 | 1 227 919 | 503 | 87 400 | 64 919 |
| 四~五層 | 602 614 | — | 2 240 | 32 877 |
| 六層以上 | 55 785 | — | 253 | 5 775 |
| 4.具有自來水設備 | 2 850 556 | 3 059 | 297 692 | 116 068 |
| 5.具有電燈設備 | 3 669 106 | 4 513 | 545 654 | 129 644 |
| 6.平均每戶建坪(坪) | 26 | 23 | 29 | 31 |
| 7.平均每戶房間數(間) | 2.8 | 3.3 | 5.6 | 2.1 |

戶長社會經濟特性分

十 九 年

單位：戶

| 非農業自營業者 | 農 業 受 雇 者 | 非農業經理管理 和專業受雇者 | 文 書 推 銷 和 服 務 工 作 者 | 非農業體力勞動者 | 軍 職 人 員 | 其 他 |
|---------|-----------|-------------------|------------------------|----------|---------|--------|
| 572 404 | 116 661 | 317 096 | 794 396 | 999 568 | 95 776 | 97 379 |
| 415 386 | 99 173 | 228 107 | 541 776 | 685 090 | 41 428 | 52 295 |
| 133 544 | 8 876 | 43 499 | 116 399 | 198 585 | 18 786 | 10 167 |
| 17 701 | 5 717 | 15 271 | 44 170 | 56 404 | 6 533 | 20 150 |
| 5 773 | 2 895 | 30 219 | 92 051 | 59 489 | 29 029 | 14 767 |
| 351 653 | 112 118 | 287 858 | 738 360 | 936 455 | 91 293 | 90 721 |
| 219 511 | 4 044 | 29 004 | 53 760 | 61 626 | 4 483 | 6 161 |
| 1 240 | 499 | 234 | 2 276 | 1 487 | — | 497 |
| 216 373 | 88 650 | 57 648 | 280 182 | 542 596 | 56 185 | 59 295 |
| 272 602 | 25 260 | 117 646 | 299 228 | 319 070 | 20 695 | 20 596 |
| 76 507 | 2 492 | 127 659 | 196 253 | 131 793 | 17 820 | 14 973 |
| 6 922 | 259 | 14 143 | 18 733 | 6 109 | 1 076 | 2 515 |
| 461 391 | 69 183 | 293 906 | 694 918 | 747 498 | 85 766 | 81 075 |
| 572 154 | 115 918 | 316 844 | 793 654 | 998 580 | 95 776 | 96 369 |
| 28 | 23 | 31 | 27 | 23 | 22 | 20 |
| 2.3 | 3.1 | 1.9 | 2.2 | 2.4 | 1.9 | 1.9 |

第二十九表 經濟戶長社會經濟特性別平均每戶可支

民 國 六

| | 總 平 均 | | | 家 庭 戶 數 |
|-------------------|-----------|-------------|-------------------|---------|
| | 家 庭 戶 數 | 平 均 每 戶 人 數 | 平 均 每 戶 可 支 配 所 得 | |
| 全體家庭 | 3 675 323 | 4.84 | 233 112 | 367 466 |
| 1. 農業全體 | 669 060 | 5.36 | 181 233 | 66 834 |
| (1) 農業雇主 | 4 513 | 4.92 | 234 620 | 494 |
| (2) 農業自營作業者 | 547 886 | 5.46 | 185 307 | 54 857 |
| (3) 農業受雇者 | 116 661 | 4.95 | 160 035 | 11 580 |
| 2. 非農業全體 | 3 006 263 | 4.73 | 244 657 | 300 534 |
| (1) 非農業雇主 | 129 644 | 5.09 | 354 389 | 13 019 |
| (2) 非農業自營作業者 | 572 404 | 5.17 | 239 889 | 57 333 |
| (3) 非農業經理管理及專業受雇者 | 317 096 | 4.58 | 356 348 | 31 659 |
| (4) 非農業文書推銷及服務工作者 | 794 396 | 4.50 | 255 101 | 79 544 |
| (5) 非農業體力勞動者 | 999 568 | 4.96 | 203 212 | 99 925 |
| (6) 軍職人員 | 95 776 | 4.29 | 234 051 | 9 552 |
| (7) 其他 | 97 379 | 2.07 | 113 551 | 9 629 |

配所得依可支配所得按戶數十等分位分

十 九 年

金額單位：新臺幣元

| 依 可 支 配 所 得 按 戶 數 十 等 分 位 組 | | | | | | | |
|-----------------------------|-----------|---------|--------|-----------|---------|--------|------|
| 1 | | | 2 | | | 3 | |
| 平均每戶人數 | 平均每戶可支配所得 | 家庭戶數 | 平均每戶人數 | 平均每戶可支配所得 | 家庭戶數 | 平均每戶人數 | |
| 3.02 | 80 028 | 367 685 | 4.22 | 125 511 | 367 516 | | 4.56 |
| 2.84 | 60 264 | 66 924 | 4.14 | 94 760 | 67 013 | | 4.80 |
| 3.51 | 44 459 | 442 | 5.00 | 114 328 | 465 | | 3.95 |
| 2.96 | 62 417 | 54 609 | 4.19 | 97 009 | 54 980 | | 4.78 |
| 2.28 | 54 127 | 11 706 | 3.63 | 83 331 | 11 722 | | 4.80 |
| 2.93 | 89 783 | 300 707 | 4.09 | 137 006 | 300 701 | | 4.48 |
| 4.00 | 151 731 | 12 886 | 4.36 | 206 701 | 13 014 | | 4.69 |
| 3.49 | 98 155 | 57 110 | 4.46 | 142 836 | 57 158 | | 4.86 |
| 3.77 | 163 266 | 31 603 | 4.40 | 209 337 | 31 889 | | 4.17 |
| 2.85 | 105 361 | 79 187 | 3.84 | 149 659 | 79 706 | | 4.35 |
| 3.25 | 89 839 | 99 928 | 4.21 | 126 276 | 100 058 | | 4.46 |
| 3.92 | 121 159 | 9 686 | 3.86 | 147 913 | 9 575 | | 4.13 |
| 1.52 | 28 463 | 9 775 | 1.56 | 44 376 | 9 750 | | 1.54 |

第二十九表 經濟戶長社會經濟特性別平均每戶可支

民 國 六

| | 依 可 支 配 | | | |
|-------------------|-----------|---------|--------|-----------|
| | 3 | 4 | | |
| | 平均每戶可支配所得 | 家庭戶數 | 平均每戶人數 | 平均每戶可支配所得 |
| 全體家庭 | 150 754 | 367 441 | 4.84 | 173 182 |
| 1. 農業全體 | 113 065 | 66 826 | 5.01 | 131 006 |
| (1) 農業雇主 | 129 598 | 467 | 6.00 | 164 464 |
| (2) 農業自營作業者 | 114 792 | 54 636 | 5.11 | 133 087 |
| (3) 農業受雇者 | 104 242 | 11 539 | 4.92 | 121 545 |
| 2. 非農業全體 | 161 987 | 300 603 | 4.63 | 183 411 |
| (1) 非農業雇主 | 240 219 | 12 860 | 5.02 | 261 132 |
| (2) 非農業自營作業者 | 167 505 | 57 372 | 4.79 | 187 776 |
| (3) 非農業經理管理及專業受雇者 | 238 767 | 31 667 | 4.41 | 267 988 |
| (4) 非農業文書推銷及服務工作者 | 175 697 | 79 400 | 4.40 | 197 332 |
| (5) 非農業體力勞動者 | 145 619 | 99 897 | 4.73 | 162 344 |
| (6) 軍職人員 | 168 916 | 9 502 | 4.55 | 187 145 |
| (7) 其他 | 57 961 | 9 908 | 1.56 | 70 103 |

配所得依可支配所得按戶數十等分位分（續一）

十 九 年

金額單位：新臺幣元

| 所 得 按 戶 數 十 等 分 位 組 | | | | | | |
|---------------------|-------------|-------------------|---------|-------------|-------------------|---------|
| 5 | | | 6 | | | 7 |
| 家 庭 戶 數 | 平 均 每 戶 人 數 | 平 均 每 戶 可 支 配 所 得 | 家 庭 戶 數 | 平 均 每 戶 人 數 | 平 均 每 戶 可 支 配 所 得 | 家 庭 戶 數 |
| 367 434 | 4.81 | 194 250 | 367 724 | 4.97 | 218 461 | 367 359 |
| 66 833 | 5.35 | 148 563 | 66 883 | 5.70 | 168 155 | 67 014 |
| 469 | 6.00 | 183 861 | 463 | 4.95 | 204 082 | 241 |
| 54 982 | 5.39 | 151 184 | 54 603 | 5.83 | 171 409 | 54 894 |
| 11 800 | 5.08 | 138 317 | 11 549 | 5.53 | 153 156 | 11 883 |
| 300 679 | 4.74 | 204 790 | 300 473 | 4.87 | 229 073 | 300 758 |
| 12 979 | 5.02 | 284 288 | 13 001 | 5.44 | 322 476 | 13 027 |
| 57 133 | 4.91 | 207 878 | 57 297 | 5.26 | 228 791 | 57 175 |
| 31 633 | 4.52 | 299 330 | 31 845 | 4.70 | 332 509 | 31 715 |
| 79 252 | 4.55 | 218 973 | 79 598 | 4.59 | 245 238 | 79 469 |
| 99 879 | 4.87 | 178 059 | 100 163 | 5.05 | 194 066 | 99 858 |
| 9 489 | 4.21 | 204 953 | 9 772 | 4.46 | 224 134 | 9 375 |
| 9 525 | 1.87 | 86 455 | 9 785 | 2.14 | 105 077 | 9 701 |

第二十九表 經濟戶長社會經濟特性別平均每戶可支

民 國 六

| | 依 可 支 配 | | | |
|-------------------|------------|-------------------|---------|-------------|
| | 7 | | 8 | |
| | 平均 每 戶 人 數 | 平 均 每 戶 可 支 配 得 所 | 家 庭 戶 數 | 平 均 每 戶 人 數 |
| 全體家庭 | 5.08 | 247 026 | 367 679 | 5.38 |
| 1. 農業全體 | 5.68 | 190 691 | 66 969 | 6.02 |
| (1) 農業雇主 | 5.00 | 213 830 | 499 | 5.99 |
| (2) 農業自營作業者 | 5.74 | 195 587 | 54 827 | 6.17 |
| (3) 農業受雇者 | 5.58 | 172 588 | 11 440 | 5.31 |
| 2. 非農業全體 | 5.06 | 257 286 | 300 492 | 5.23 |
| (1) 非農業雇主 | 5.30 | 358 595 | 13 011 | 5.54 |
| (2) 非農業自營作業者 | 5.30 | 251 420 | 57 427 | 5.69 |
| (3) 非農業經理管理及專業受雇者 | 4.66 | 372 754 | 31 751 | 4.58 |
| (4) 非農業文書推銷及服務工作者 | 4.84 | 275 360 | 79 433 | 4.99 |
| (5) 非農業體力勞動者 | 5.07 | 214 397 | 100 058 | 5.34 |
| (6) 軍職人員 | 4.61 | 248 285 | 9 772 | 4.18 |
| (7) 其他 | 2.21 | 123 898 | 9 813 | 2.59 |

配所得依可支配所得按戶數十等分位分（續完）

十 九 年

金額單位：新臺幣元

| 所 得 按 戶 數 十 等 分 位 組 | | | | | | |
|-----------------------|---------|-------------|-------------------|---------|-------------|-------------------|
| 平均 每戶 可支配 所得 | 9 | | | 10 | | |
| | 家 庭 戶 數 | 平 均 每 戶 人 數 | 平 均 每 戶 可 支 配 所 得 | 家 庭 戶 數 | 平 均 每 戶 人 數 | 平 均 每 戶 可 支 配 所 得 |
| 284 074 | 367 397 | 5.61 | 340 925 | 367 622 | 5.98 | 516 858 |
| 223 196 | 66 752 | 6.34 | 272 595 | 67 012 | 7.76 | 409 734 |
| 257 486 | 472 | 4.40 | 315 165 | 501 | 4.50 | 678 204 |
| 229 277 | 54 734 | 6.47 | 278 986 | 54 764 | 7.92 | 419 513 |
| 192 821 | 11 805 | 5.66 | 237 208 | 11 637 | 6.72 | 342 460 |
| 295 727 | 300 634 | 5.42 | 353 648 | 300 682 | 5.87 | 533 819 |
| 400 113 | 12 813 | 5.31 | 491 112 | 13 034 | 6.21 | 826 217 |
| 282 654 | 57 225 | 6.19 | 335 148 | 57 174 | 6.78 | 496 897 |
| 424 377 | 31 626 | 5.13 | 505 745 | 31 708 | 5.48 | 749 441 |
| 311 783 | 79 484 | 5.05 | 363 017 | 79 323 | 5.57 | 508 934 |
| 240 935 | 99 720 | 5.76 | 279 967 | 100 082 | 6.90 | 400 503 |
| 284 696 | 9 469 | 4.24 | 324 793 | 9 584 | 4.70 | 428 904 |
| 144 518 | 9 754 | 2.77 | 175 794 | 9 739 | 2.98 | 298 135 |

第三十表 經濟戶長行業別平均每戶可支配

民 國 六

| | 總 平 均 | | | 家 庭 戶 數 |
|------------------|-----------|-------------|-------------------|---------|
| | 家 庭 戶 數 | 平 均 每 戶 人 數 | 平 均 每 戶 可 支 配 得 所 | |
| 全體家庭 | 3 675 323 | 4.84 | 233 112 | 367 466 |
| 0. 農林漁牧狩獵業 | 670 067 | 5.36 | 181 440 | 67 084 |
| (01) 農牧狩獵業 | 606 514 | 5.37 | 181 519 | 60 617 |
| (02) 林業及伐木業 | 10 362 | 4.72 | 201 161 | 989 |
| (03) 漁業 | 53 191 | 5.42 | 176 692 | 5 270 |
| 1. 礦業及土石採取業 | 43 855 | 5.29 | 239 792 | 4 494 |
| 2./3. 製造業 | 842 569 | 4.80 | 237 267 | 84 193 |
| 4. 水電煤氣業 | 42 801 | 4.92 | 249 346 | 4 273 |
| 5. 營造業 | 329 130 | 5.18 | 228 269 | 32 849 |
| 6. 商 業 | 564 103 | 4.93 | 253 104 | 56 319 |
| 7. 運輸倉儲及通訊業 | 300 191 | 4.96 | 251 635 | 29 946 |
| 8. 金融保險不動產及工商服務業 | 79 664 | 4.60 | 335 146 | 8 014 |
| 9. 社會團體及個人服務業 | 703 786 | 4.53 | 259 496 | 70 463 |
| 10. 其他不能歸類之行業 | 1 778 | 2.86 | 139 227 | 343 |
| 11. 無行業 | 97 379 | 2.07 | 113 551 | 9 629 |

所得依可支配所得按戶數十等分位分

十 九 年

金額單位：新臺幣元

| 依 可 支 配 所 得 按 戶 數 十 等 分 位 組 | | | | | | | |
|-----------------------------|-----------|---------|--------|-----------|---------|--------|------|
| 1 | | | 2 | | | 3 | |
| 平均每戶人數 | 平均每戶可支配所得 | 家庭戶數 | 平均每戶人數 | 平均每戶可支配所得 | 家庭戶數 | 平均每戶人數 | |
| 3.02 | 80 027 | 367 685 | 4.22 | 125 510 | 367 516 | | 4.56 |
| 2.84 | 60 348 | 66 922 | 4.14 | 94 839 | 67 038 | | 4.78 |
| 2.84 | 59 439 | 60 612 | 4.01 | 94 425 | 60 776 | | 4.71 |
| 1.24 | 71 872 | 1 000 | 3.27 | 119 310 | 1 196 | | 4.51 |
| 3.62 | 68 840 | 5 255 | 4.99 | 95 852 | 5 508 | | 5.59 |
| 3.90 | 94 662 | 4 269 | 5.13 | 135 784 | 4 506 | | 5.29 |
| 3.22 | 95 266 | 84 435 | 4.08 | 132 708 | 84 155 | | 4.37 |
| 3.53 | 35 234 | 4 305 | 4.88 | 163 224 | 4 245 | | 4.81 |
| 3.68 | 100 316 | 32 978 | 4.47 | 135 052 | 32 990 | | 4.87 |
| 3.36 | 98 224 | 56 453 | 4.27 | 143 295 | 56 367 | | 4.68 |
| 3.96 | 120 587 | 29 990 | 4.18 | 153 274 | 30 182 | | 4.89 |
| 3.54 | 139 085 | 7 914 | 3.90 | 177 768 | 7 957 | | 4.60 |
| 3.06 | 106 753 | 70 397 | 4.18 | 150 583 | 70 154 | | 4.36 |
| 3.00 | 96 400 | — | — | — | 247 | | 3.00 |
| 1.52 | 28 462 | 9 775 | 1.56 | 44 376 | 9 750 | | 1.54 |

第三十表 經濟戶長行業別平均每戶可支配

民 國 六

| | 依 可 支 配 | | | |
|------------------|-----------|---------|--------|-----------|
| | 3 | | 4 | |
| | 平均每戶可支配所得 | 家庭戶數 | 平均每戶人數 | 平均每戶可支配所得 |
| 全體家庭 | 150 754 | 367 441 | 4.84 | 173 181 |
| 0. 農林漁牧狩獵業 | 113 153 | 67 066 | 5.03 | 131 156 |
| (01) 農牧狩獵業 | 112 726 | 60 504 | 5.04 | 130 650 |
| (02) 林業及伐木業 | 134 434 | 1 019 | 4.50 | 143 965 |
| (03) 漁業 | 113 158 | 5 216 | 5.23 | 132 402 |
| 1. 礦業及土石採取業 | 159 739 | 4 232 | 5.21 | 184 668 |
| 2. /3. 製造業 | 155 209 | 84 313 | 4.59 | 175 843 |
| 4. 水電煤氣業 | 180 345 | 4 239 | 4.46 | 201 732 |
| 5. 營造業 | 156 106 | 32 870 | 4.98 | 173 236 |
| 6. 商 業 | 169 608 | 56 465 | 4.61 | 191 539 |
| 7. 運輸倉儲及通訊業 | 174 711 | 29 923 | 4.82 | 193 233 |
| 8. 金融保險不動產及工商服務業 | 213 191 | 7 986 | 4.20 | 242 723 |
| 9. 社會團體及個人服務業 | 176 795 | 70 488 | 4.41 | 198 216 |
| 10. 其他不能歸類之行業 | 103 100 | — | — | — |
| 11. 無行業 | 57 961 | 9 908 | 1.56 | 70 103 |

所得依可支配所得按戶數十等分位分（續一）

十 九 年

金額單位：新臺幣元

| 所 得 按 戶 數 十 等 分 位 組 | | | | | | |
|---------------------|-------------|-------------------|---------|-------------|-------------------|---------|
| 5 | | | 6 | | | 7 |
| 家 庭 戶 數 | 平 均 每 戶 人 數 | 平 均 每 戶 可 支 配 所 得 | 家 庭 戶 數 | 平 均 每 戶 人 數 | 平 均 每 戶 可 支 配 所 得 | 家 庭 戶 數 |
| 367 434 | 4.81 | 194 250 | 367 724 | 4.97 | 218 460 | 367 359 |
| 66 811 | 5.35 | 148 690 | 67 147 | 5.71 | 168 331 | 67 012 |
| 60 803 | 5.38 | 148 304 | 60 548 | 5.69 | 168 016 | 60 808 |
| 997 | 4.24 | 152 332 | 997 | 6.51 | 167 314 | 985 |
| 5 234 | 5.51 | 151 939 | 5 533 | 5.69 | 172 061 | 5 134 |
| 4 525 | 5.01 | 205 811 | 4 215 | 5.89 | 230 842 | 4 522 |
| 84 298 | 4.74 | 195 855 | 84 036 | 4.84 | 218 457 | 84 397 |
| 4 347 | 5.78 | 221 955 | 4 260 | 4.35 | 246 804 | 4 332 |
| 32 905 | 5.10 | 189 737 | 32 918 | 5.29 | 209 220 | 32 860 |
| 56 489 | 4.90 | 215 024 | 56 377 | 4.95 | 239 628 | 56 462 |
| 30 114 | 4.77 | 211 509 | 29 832 | 5.00 | 231 893 | 30 071 |
| 7 884 | 4.69 | 268 573 | 7 951 | 4.34 | 302 499 | 8 092 |
| 70 464 | 4.57 | 220 365 | 70 181 | 4.67 | 245 866 | 70 478 |
| 253 | 2.00 | 137 000 | 249 | 3.00 | 153 500 | — |
| 9 525 | 1.87 | 86 454 | 9 785 | 2.14 | 105 076 | 9 701 |

第三十表 經濟戶長行業別平均每戶可支配

| | 民 國 六 | | | |
|------------------|---------|-----------|---------|--------|
| | 依 可 支 配 | | | |
| | 7 | | 8 | |
| | 平均每戶人數 | 平均每戶可支配所得 | 家庭戶數 | 平均每戶人數 |
| 全體家庭 | 5.08 | 247 026 | 367 679 | 5.38 |
| 0. 農林漁牧狩獵業 | 5.68 | 190 875 | 66 982 | 6.03 |
| (01) 農牧狩獵業 | 5.67 | 190 847 | 60 559 | 6.09 |
| (02) 林業及伐木業 | 5.51 | 204 765 | 1 223 | 4.98 |
| (03) 漁 業 | 5.74 | 190 646 | 5 504 | 5.72 |
| 1. 礦業及土石採取業 | 4.91 | 246 907 | 4 254 | 5.68 |
| 2. /3. 製造業 | 5.12 | 246 795 | 84 168 | 5.38 |
| 4. 水電煤氣業 | 5.06 | 274 843 | 4 231 | 4.23 |
| 5. 營造業 | 5.27 | 235 367 | 32 879 | 5.62 |
| 6. 商 業 | 5.11 | 267 014 | 56 251 | 5.48 |
| 7. 運輸倉儲及通訊業 | 5.22 | 254 472 | 30 199 | 5.52 |
| 8. 金融保險不動產及工商服務業 | 4.99 | 338 865 | 8 015 | 4.75 |
| 9. 社會團體及個人服務業 | 4.82 | 277 196 | 70 340 | 4.87 |
| 10. 其他不能歸類之行業 | — | — | 343 | 1.00 |
| 11. 無行業 | 2.21 | 123 897 | 9 813 | 2.59 |

所得依可支配所得按戶數十等分位分（續完）

金額單位：新臺幣元

| 十 九 年 | | | | | | |
|---------------------|---------|--------|-----------|---------|--------|-----------|
| 所 得 按 戶 數 十 等 分 位 組 | | | | | | |
| 9 | | | | 10 | | |
| 平均每戶可支配所得 | 家庭戶數 | 平均每戶人數 | 平均每戶可支配所得 | 家庭戶數 | 平均每戶人數 | 平均每戶可支配所得 |
| 284 073 | 367 397 | 5.61 | 340 925 | 367 622 | 5.98 | 516 857 |
| 223 495 | 66 989 | 6.36 | 273 190 | 67 016 | 7.72 | 410 369 |
| 223 953 | 60 723 | 6.46 | 273 937 | 60 564 | 7.82 | 413 115 |
| 259 145 | 967 | 5.50 | 310 403 | 989 | 6.97 | 454 077 |
| 212 731 | 5 091 | 5.50 | 259 836 | 5 446 | 6.54 | 366 928 |
| 275 833 | 4 559 | 5.73 | 332 932 | 4 279 | 6.29 | 536 961 |
| 283 666 | 84 385 | 5.64 | 341 912 | 84 189 | 6.01 | 527 098 |
| 310 909 | 4 309 | 6.28 | 358 691 | 4 260 | 5.82 | 500 100 |
| 267 398 | 32 934 | 5.98 | 323 408 | 32 947 | 6.52 | 492 599 |
| 306 333 | 56 420 | 5.70 | 366 160 | 56 500 | 6.25 | 533 757 |
| 288 620 | 29 996 | 5.55 | 350 637 | 29 938 | 5.64 | 537 855 |
| 390 457 | 7 847 | 4.96 | 485 712 | 8 004 | 6.05 | 791 760 |
| 315 288 | 70 367 | 5.01 | 369 304 | 70 454 | 5.30 | 534 372 |
| 155 355 | — | — | — | 343 | 5.00 | 183 225 |
| 144 517 | 9 754 | 2.77 | 175 794 | 9 739 | 2.98 | 298 134 |

第三十一表 經濟戶長職業別平均每戶可支配

民國 六

| | 總 平 均 | | | 家 庭 戶 數 |
|-------------------------------|-----------|-------------|-------------------|---------|
| | 家 庭 戶 數 | 平 均 每 戶 人 數 | 平 均 每 戶 可 支 配 所 得 | |
| 全體家庭 | 3 675 323 | 4.84 | 233 112 | 367 466 |
| 0./1. 專門性技術性及有關人員 | 283 242 | 4.47 | 324 836 | 28 375 |
| 2. 行政及主管人員 | 194 847 | 4.88 | 378 161 | 19 563 |
| 3. 監督及佐理人員 | 471 325 | 4.60 | 273 369 | 47 148 |
| 4. 買賣工作人員 | 471 775 | 5.04 | 245 593 | 47 234 |
| 5. 服務工作人員 | 223 550 | 4.49 | 208 575 | 22 266 |
| 6. 農、林、漁、牧、狩獵工作人員 | 666 519 | 5.37 | 180 969 | 66 589 |
| (61) 農事、畜牧、狩獵工作人員 | 603 969 | 5.37 | 180 968 | 60 372 |
| (62) 林、漁工作人員 | 62 550 | 5.36 | 180 985 | 6 259 |
| 7/8/9 生產及有關工人、運輸設備操作 工及體力工 | 4 170 318 | 5.00 | 209 828 | 117 084 |
| 7. 生產及有關工人 | 868 490 | 5.01 | 209 700 | 86 880 |
| 8. 運輸設備操作工 | 204 903 | 5.08 | 221 040 | 20 487 |
| 9. 體力工 | 96 925 | 4.84 | 187 275 | 9 576 |
| 10. 不能分類之工作者 | 592 | 3.00 | 120 416 | — |
| 11. 現役軍人 | 95 776 | 4.29 | 234 050 | 9 552 |
| 12. 無職業者 | 97 379 | 2.07 | 113 551 | 9 629 |

所得依可支配所得按戶數十等分位分

十 九 年

金額單位：新臺幣元

| 依 可 支 配 所 得 按 戶 數 十 等 分 位 組 | | | | | | |
|-----------------------------|-----------|---------|--------|-----------|---------|--------|
| 1 | | 2 | | | 3 | |
| 平均每戶人數 | 平均每戶可支配所得 | 家庭戶數 | 平均每戶人數 | 平均每戶可支配所得 | 家庭戶數 | 平均每戶人數 |
| 3.02 | 80 027 | 367 685 | 4.22 | 125 510 | 367 516 | 4.56 |
| 3.64 | 149 875 | 28 250 | 3.90 | 195 464 | 28 443 | 4.43 |
| 4.08 | 177 372 | 19 342 | 4.52 | 226 971 | 19 541 | 4.71 |
| 3.46 | 127 821 | 47 072 | 4.22 | 167 753 | 47 223 | 4.19 |
| 3.40 | 97 083 | 47 170 | 4.32 | 140 631 | 47 117 | 4.61 |
| 2.19 | 79 328 | 22 376 | 3.23 | 116 203 | 22 323 | 3.68 |
| 2.84 | 60 181 | 66 657 | 4.13 | 94 643 | 66 786 | 4.79 |
| 2.83 | 59 347 | 60 359 | 4.02 | 94 300 | 60 544 | 4.66 |
| 3.36 | 68 817 | 6 230 | 5.11 | 97 837 | 6 320 | 4.95 |
| 3.37 | 92 157 | 117 077 | 4.22 | 129 077 | 116 961 | 4.51 |
| 3.34 | 93 131 | 86 912 | 4.25 | 126 784 | 86 774 | 4.54 |
| 4.01 | 120 137 | 20 505 | 4.14 | 149 269 | 20 481 | 4.73 |
| 2.39 | 43 367 | 9 846 | 3.63 | 114 948 | 9 714 | 4.21 |
| — | — | — | — | — | 343 | 3.00 |
| 3.92 | 121 158 | 9 686 | 3.86 | 147 913 | 9 575 | 4.13 |
| 1.52 | 28 462 | 9 775 | 1.56 | 44 376 | 9 750 | 1.54 |

第三十一表 經濟戶長職業別平均每戶可支配

民 國 六

| | 依 可 支 配 | | | |
|-------------------------------|-----------|---------|--------|-----------|
| | 3 | 4 | | |
| | 平均每戶可支配所得 | 家庭戶數 | 平均每戶人數 | 平均每戶可支配所得 |
| 全體家庭 | 150 754 | 367 441 | 4.84 | 173 181 |
| 0./1.專門性技術性及有關人員 | 220 877 | 28 303 | 4.34 | 246 363 |
| 2.行政及主管人員 | 256 438 | 19 506 | 4.87 | 287 147 |
| 3.監督及佐理人員 | 189 988 | 47 008 | 4.55 | 212 193 |
| 4.買賣工作人員 | 165 011 | 47 085 | 4.69 | 187 386 |
| 5.服務工作人員 | 142 719 | 22 520 | 4.70 | 162 292 |
| 6.農、林、漁、牧、狩獵工作人員 | 112 914 | 66 567 | 5.03 | 130 835 |
| (61)農事、畜牧、狩獵工作人員 | 112 545 | 60 241 | 5.07 | 130 385 |
| (62)林、漁工作人員 | 116 530 | 6 218 | 5.12 | 135 441 |
| 7/8/9 生產及有關工人、運輸設備操作 工及體力工 | 148 896 | 117 094 | 4.77 | 166 340 |
| 7.生產及有關工人 | 146 255 | 86 852 | 4.80 | 163 846 |
| 8.運輸設備操作工 | 166 290 | 20 565 | 5.28 | 181 878 |
| 9.體力工 | 134 142 | 9 714 | 4.52 | 152 451 |
| 10.不能分類之工作者 | 96 400 | — | — | — |
| 11.現役軍人 | 168 916 | 9 502 | 4.55 | 187 145 |
| 12.無職業者 | 57 961 | 9 908 | 1.56 | 70 103 |

所得依可支配所得按戶數十等分位分（續一）

十 九 年

金額單位：新臺幣元

| 所 得 按 戶 數 十 等 分 位 組 | | | | | | |
|---------------------|--------|-----------|---------|--------|-----------|---------|
| 5 | | | 6 | | | 7 |
| 家 庭 戶 數 | 平均每戶人數 | 平均每戶可支配所得 | 家 庭 戶 數 | 平均每戶人數 | 平均每戶可支配所得 | 家 庭 戶 數 |
| 367 434 | 4.81 | 194 250 | 367 724 | 4.97 | 218 460 | 367 359 |
| 28 134 | 4.59 | 275 338 | 28 470 | 4.46 | 303 574 | 28 255 |
| 19 397 | 4.70 | 322 870 | 19 802 | 5.09 | 354 671 | 19 337 |
| 47 293 | 4.30 | 235 183 | 47 079 | 4.78 | 261 663 | 47 122 |
| 47 397 | 4.86 | 209 565 | 47 035 | 5.14 | 233 474 | 47 168 |
| 22 176 | 4.38 | 179 728 | 22 506 | 4.76 | 201 799 | 22 200 |
| 66 589 | 5.33 | 148 338 | 66 828 | 5.72 | 167 935 | 66 490 |
| 60 553 | 5.36 | 147 988 | 60 287 | 5.67 | 167 530 | 60 542 |
| 6 335 | 5.37 | 151 725 | 6 091 | 5.97 | 172 239 | 6 401 |
| 117 054 | 4.95 | 182 655 | 117 046 | 5.02 | 199 799 | 116 945 |
| 86 875 | 4.87 | 180 700 | 86 755 | 4.97 | 197 184 | 86 824 |
| 20 406 | 4.85 | 198 706 | 20 474 | 5.02 | 214 343 | 20 601 |
| 9 663 | 4.69 | 168 558 | 9 761 | 5.07 | 184 495 | 9 606 |
| — | — | — | — | — | — | — |
| 9 489 | 4.21 | 204 952 | 9 772 | 4.46 | 224 134 | 9 375 |
| 9 525 | 1.87 | 86 454 | 9 785 | 2.14 | 105 076 | 9 701 |

第三十一表 經濟戶長職業別平均每戶可支配

民國 六

| | 依 可 支 配 | | | |
|---------------------------|---------|-----------|---------|--------|
| | 7 | | 8 | |
| | 平均每戶人數 | 平均每戶可支配所得 | 家庭戶數 | 平均每戶人數 |
| 全體家庭 | 5.08 | 247 026 | 367 679 | 5.38 |
| 0./1.專門性技術性及有關人員 | 4.70 | 336 918 | 28 257 | 4.54 |
| 2.行政及主管人員 | 4.66 | 395 114 | 19 319 | 4.99 |
| 3.監督及佐理人員 | 4.82 | 290 847 | 47 026 | 4.93 |
| 4.買賣工作人員 | 5.17 | 260 010 | 47 153 | 5.74 |
| 5.服務工作人員 | 4.86 | 223 586 | 22 508 | 4.93 |
| 6.農、林、漁、牧、狩獵工作人員 | 5.69 | 190 495 | 66 842 | 6.04 |
| (61)農事、畜牧、狩獵工作人員 | 5.71 | 190 286 | 60 295 | 6.07 |
| (62)林、漁工作人員 | 5.57 | 192 102 | 6 276 | 5.54 |
| 7/8/9 生產及有關工人、運輸設備操作工及體力工 | 5.17 | 221 084 | 116 932 | 5.34 |
| 7.生產及有關工人 | 5.14 | 219 202 | 86 818 | 5.32 |
| 8.運輸設備操作工 | 5.42 | 231 173 | 20 286 | 5.37 |
| 9.體力工 | 5.09 | 205 407 | 9 559 | 5.38 |
| 10.不能分類之工作者 | — | — | 249 | 3.00 |
| 11.現役軍人 | 4.61 | 248 285 | 9 772 | 4.18 |
| 12.無職業者 | 2.21 | 123 897 | 9 813 | 2.59 |

所得依可支配所得按戶數十等分位分（續完）

十 九 年

金額單位：新臺幣元

| 所 得 按 戶 數 十 等 分 位 組 | | | | | | | |
|---------------------|---------|--------|-----------|---------|--------|-----------|-----------|
| 平均每戶可支配所得 | 9 | | | 10 | | | 平均每戶可支配所得 |
| | 家庭戶數 | 平均每戶人數 | 平均每戶可支配所得 | 家庭戶數 | 平均每戶人數 | 平均每戶可支配所得 | |
| 284 073 | 367 397 | 5.61 | 340 925 | 367 622 | 5.98 | 516 857 | |
| 375 868 | 2 446 | 4.69 | 446 331 | 28 309 | 5.36 | 697 716 | |
| 446 735 | 19 53 | 5.39 | 532 061 | 19 487 | 5.74 | 782 641 | |
| 325 002 | 47 283 | 5.08 | 383 914 | 47 071 | 5.66 | 539 466 | |
| 294 454 | 47 282 | 5.83 | 349 689 | 47 134 | 6.67 | 518 755 | |
| 250 902 | 22 348 | 5.80 | 300 489 | 22 327 | 6.40 | 428 455 | |
| 222 915 | 66 423 | 6.35 | 272 130 | 66 748 | 7.77 | 409 161 | |
| 223 204 | 60 481 | 6.46 | 272 530 | 60 295 | 7.84 | 411 863 | |
| 220 843 | 6 237 | 5.89 | 270 292 | 6 183 | 6.79 | 386 535 | |
| 247 794 | 117 023 | 5.86 | 288 211 | 117 102 | 6.84 | 422 264 | |
| 248 127 | 87 056 | 5.89 | 291 811 | 86 744 | 6.94 | 430 087 | |
| 252 645 | 20 560 | 5.62 | 283 135 | 20 538 | 6.33 | 412 484 | |
| 232 155 | 9 884 | 6.29 | 267 507 | 9 602 | 7.09 | 370 197 | |
| 153 500 | — | — | — | — | — | — | |
| 284 696 | 9 469 | 4.24 | 324 792 | 9 584 | 4.70 | 428 904 | |
| 144 517 | 9 754 | 2.77 | 175 794 | 9 739 | 2.98 | 298 134 | |

第三十二表 平均每戶可支配所得及最終消費支

民 國 六

| 年 齡 組 別 | 合 計 | | | 農 |
|---------|-----------|-----------|-------------|-------|
| | 戶 數 | 可 支 配 所 得 | 最 終 消 費 支 出 | 戶 數 |
| 全體家庭 | 3 675 323 | 233 112 | 179 687 | 4 513 |
| 未滿20歲 | 27 418 | 157 771 | 127 748 | — |
| 20~24歲 | 114 551 | 201 773 | 157 431 | — |
| 25~29歲 | 478 382 | 226 832 | 172 928 | 250 |
| 30~34歲 | 568 853 | 230 817 | 178 288 | 246 |
| 35~39歲 | 521 972 | 229 431 | 181 731 | 688 |
| 40~44歲 | 496 705 | 230 255 | 185 004 | 1 164 |
| 45~49歲 | 475 208 | 246 914 | 193 269 | 952 |
| 50~54歲 | 444 959 | 255 465 | 189 334 | 221 |
| 55~59歲 | 286 072 | 248 315 | 183 935 | 251 |
| 60~64歲 | 139 216 | 245 441 | 175 950 | 251 |
| 65歲以上 | 121 987 | 157 148 | 121 095 | 490 |

出按經濟戶長年齡、社會經濟特性分

十 九 年

金額單位：新臺幣元

| 業 雇 主 | | 農 業 自 營 作 業 者 | | | 非 農 業 雇 主 | |
|---------|---------|---------------|---------|---------|-----------|---------|
| 可支配所得 | 最終消費支出 | 戶 數 | 可支配所得 | 最終消費支出 | 戶 數 | 可支配所得 |
| 234 620 | 162 179 | 547 886 | 185 308 | 141 680 | 129 644 | 354 389 |
| — | — | 502 | 85 928 | 61 834 | — | — |
| — | — | 3 745 | 162 024 | 108 731 | 2 055 | 349 992 |
| 456 325 | 241 540 | 23 016 | 161 602 | 126 262 | 19 659 | 296 880 |
| 151 600 | 154 500 | 40 824 | 157 137 | 128 395 | 30 166 | 337 892 |
| 188 934 | 139 704 | 54 652 | 177 264 | 138 533 | 24 816 | 343 476 |
| 165 674 | 153 690 | 94 257 | 179 723 | 142 353 | 18 796 | 371 543 |
| 224 467 | 184 763 | 113 343 | 199 871 | 153 586 | 13 311 | 403 387 |
| 123 316 | 116 740 | 82 124 | 212 379 | 153 039 | 8 632 | 422 059 |
| 899 200 | 305 200 | 59 017 | 193 976 | 140 764 | 6 488 | 401 092 |
| 328 370 | 178 300 | 38 900 | 179 644 | 142 174 | 3 489 | 409 637 |
| 72 590 | 72 369 | 37 506 | 148 873 | 112 938 | 2 232 | 288 754 |

第三十二表 平均每戶可支配所得及最終消費支

民 國 六

| 年 齡 組 別 | 非 農 業 雇 主 | 非 農 業 自 營 作 業 者 | | |
|---------|-------------|-----------------|-----------|-------------|
| | 最 終 消 費 支 出 | 戶 數 | 可 支 配 所 得 | 最 終 消 費 支 出 |
| 全體家庭 | 257 787 | 572 404 | 239 889 | 189 189 |
| 未滿20歲 | — | 2 008 | 201 445 | 124 867 |
| 20~24歲 | 266 202 | 10 946 | 218 680 | 159 508 |
| 25~29歲 | 199 260 | 77 843 | 231 072 | 178 385 |
| 30~34歲 | 250 159 | 94 929 | 227 695 | 177 991 |
| 35~39歲 | 280 099 | 100 755 | 224 011 | 182 587 |
| 40~44歲 | 256 886 | 86 810 | 236 749 | 193 810 |
| 45~49歲 | 272 819 | 76 528 | 263 625 | 209 969 |
| 50~54歲 | 318 161 | 52 784 | 266 180 | 205 176 |
| 55~59歲 | 271 261 | 38 641 | 264 414 | 206 465 |
| 60~64歲 | 279 900 | 20 637 | 245 881 | 181 667 |
| 65歲以上 | 231 258 | 10 523 | 216 120 | 158 357 |

出按經濟戶長年齡、社會經濟特性分（續一）

十 九 年

金額單位：新臺幣元

| 農 業 受 雇 者 | | | 非 農 業 經 理 管 理 及 專 業 受 雇 者 | | | |
|-----------|-----------|-------------|---------------------------|-----------|-------------|---------|
| 戶 數 | 可 支 配 所 得 | 最 終 消 費 支 出 | 戶 數 | 可 支 配 所 得 | 最 終 消 費 支 出 | 戶 數 |
| 116 661 | 160 035 | 130 627 | 317 096 | 356 348 | 257 064 | 794 396 |
| 969 | 157 140 | 128 743 | — | — | — | 2 768 |
| 1 727 | 123 744 | 96 560 | 3 617 | 278 666 | 182 230 | 31 835 |
| 9 889 | 170 411 | 131 698 | 39 809 | 298 422 | 215 992 | 107 972 |
| 16 308 | 152 984 | 133 266 | 62 172 | 330 818 | 240 724 | 138 189 |
| 16 236 | 176 932 | 145 974 | 57 258 | 330 708 | 234 736 | 102 960 |
| 23 730 | 152 113 | 129 607 | 37 889 | 370 226 | 278 742 | 94 736 |
| 13 731 | 163 565 | 136 656 | 34 363 | 338 309 | 270 219 | 88 531 |
| 16 860 | 169 553 | 130 350 | 35 452 | 437 734 | 297 775 | 113 681 |
| 10 028 | 158 096 | 126 376 | 27 247 | 401 575 | 291 885 | 76 718 |
| 3 972 | 132 953 | 91 002 | 13 049 | 429 186 | 277 892 | 30 001 |
| 3 211 | 131 874 | 100 732 | 6 240 | 463 468 | 299 181 | 7 005 |

第三十二表 平均每戶可支配所得及最終消費支

民 國 六

| 年 齡 組 別 | 文 書 推 銷 及 服 務 工 作 者 | | 非 農 業 體 力 勞 | |
|---------|---------------------|-------------|-------------|-----------|
| | 可 支 配 所 得 | 最 終 消 費 支 出 | 戶 數 | 可 支 配 所 得 |
| 全體家庭 | 255 101 | 194 138 | 999 568 | 203 212 |
| 未滿20歲 | 184 686 | 144 693 | 21 171 | 151 841 |
| 20~24歲 | 208 705 | 175 325 | 55 269 | 186 806 |
| 25~29歲 | 243 231 | 183 080 | 184 044 | 203 583 |
| 30~34歲 | 246 593 | 186 442 | 168 602 | 188 765 |
| 35~39歲 | 247 693 | 191 688 | 154 886 | 191 054 |
| 40~44歲 | 253 405 | 203 460 | 134 554 | 201 139 |
| 45~49歲 | 278 250 | 217 748 | 113 816 | 229 248 |
| 50~54歲 | 260 075 | 195 770 | 97 410 | 238 212 |
| 55~59歲 | 265 322 | 189 113 | 48 387 | 213 754 |
| 60~64歲 | 317 886 | 219 036 | 14 888 | 209 777 |
| 65歲以上 | 222 282 | 154 864 | 6 541 | 133 489 |

出按經濟戶長年齡、社會經濟特性分（續完）

十 九 年

金額單位：新臺幣元

| 動 者 | 軍 職 人 員 | | | 其 他 | | |
|---------|---------|-----------|-------------|--------|-----------|-------------|
| | 戶 數 | 可 支 配 所 得 | 最 終 消 費 支 出 | 戶 數 | 可 支 配 所 得 | 最 終 消 費 支 出 |
| 153 032 | 95 776 | 234 051 | 171 664 | 97 379 | 113 551 | 102 285 |
| 127 324 | — | — | — | — | — | — |
| 144 573 | 4 343 | 250 209 | 190 692 | 1 014 | 114 985 | 106 251 |
| 161 469 | 13 563 | 246 027 | 174 340 | 2 337 | 95 449 | 88 058 |
| 153 465 | 15 671 | 245 191 | 165 561 | 1 746 | 133 884 | 185 808 |
| 159 654 | 5 492 | 241 743 | 179 222 | 4 229 | 145 373 | 138 227 |
| 170 762 | 2 510 | 244 136 | 166 559 | 2 259 | 168 058 | 148 819 |
| 182 208 | 18 635 | 217 773 | 167 881 | 1 998 | 134 256 | 126 643 |
| 176 395 | 27 060 | 226 137 | 173 594 | 10 735 | 115 822 | 110 474 |
| 168 963 | 7 501 | 235 803 | 169 793 | 11 794 | 131 335 | 111 825 |
| 148 322 | 748 | 290 235 | 161 409 | 13 281 | 119 683 | 98 345 |
| 103 002 | 253 | 184 948 | 124 360 | 47 986 | 100 854 | 90 397 |

第三十三表 平均每戶可支配所得及最終消

民 國 六

| | 合 計 | | | 0/1 專門性、 |
|-------------------|-----------|-----------|-------------|----------|
| | 戶 數 | 可 支 配 所 得 | 最 終 消 費 支 出 | 戶 數 |
| 全體家庭 | 3 675 323 | 233 112 | 179 687 | 283 242 |
| 0.農、林、漁、牧、狩獵業 | 670 067 | 181 440 | 140 006 | — |
| (01)農、牧、狩獵業 | 606 514 | 181 520 | 139 407 | — |
| (02)林業及伐木業 | 10 362 | 201 162 | 160 782 | — |
| (03)漁 業 | 53 191 | 176 692 | 142 790 | — |
| 1.礦業及土石採取業 | 43 855 | 239 792 | 181 092 | 1 782 |
| 2/3.製造業 | 842 569 | 237 268 | 184 199 | 36 204 |
| 4.水電煤氣業 | 42 801 | 249 347 | 195 207 | 8 481 |
| 5.營造業 | 329 130 | 228 270 | 179 112 | 8 213 |
| 6.商 業 | 564 103 | 253 104 | 199 964 | 2 728 |
| 7.運輸、倉儲及通訊業 | 300 191 | 251 635 | 188 427 | 15 305 |
| 8.金融、保險、不動產及工商服務業 | 79 664 | 335 146 | 243 938 | 12 571 |
| 9.社會團體及個人服務業 | 703 786 | 259 496 | 194 938 | 197 958 |
| 10.其他不能歸類之行業 | 1 778 | 139 227 | 109 137 | — |
| 11.無業者 | 97 379 | 113 551 | 102 285 | — |

費支出按經濟戶長行業與職業分

十 九 年

金額單位：新臺幣元

| 技術性及有關工作人員 | | 2. 行 政 及 主 管 人 員 | | | 3. 監 督 及 佐 理 人 員 | | |
|------------|---------|------------------|---------|---------|------------------|---------|--|
| 可支配所得 | 最終消費支出 | 戶 數 | 可支配所得 | 最終消費支出 | 戶 數 | 可支配所得 | |
| 324 837 | 226 085 | 194 847 | 378 162 | 278 205 | 471 325 | 273 369 | |
| — | — | — | — | — | 3 045 | 272 659 | |
| — | — | — | — | — | 1 509 | 326 260 | |
| — | — | — | — | — | 501 | 248 501 | |
| — | — | — | — | — | 1 035 | 206 206 | |
| 329 643 | 239 579 | 3 014 | 401 157 | 276 070 | 4 794 | 304 773 | |
| 302 323 | 213 055 | 94 817 | 377 841 | 275 986 | 109 631 | 269 687 | |
| 298 257 | 213 257 | 985 | 328 425 | 278 707 | 14 869 | 278 520 | |
| 323 673 | 228 195 | 18 190 | 379 257 | 293 553 | 15 581 | 259 599 | |
| 342 356 | 223 817 | 35 309 | 362 019 | 268 133 | 33 859 | 281 272 | |
| 441 463 | 251 305 | 11 527 | 342 703 | 250 342 | 67 748 | 272 390 | |
| 429 997 | 278 959 | 9 373 | 479 153 | 331 437 | 47 827 | 299 186 | |
| 314 162 | 223 532 | 21 632 | 379 189 | 283 527 | 173 971 | 267 376 | |
| — | — | — | — | — | — | — | |
| — | — | — | — | — | — | — | |

第三十三表 平均每戶可支配所得及最終消

民 國 六

| | 監督及佐理人員 | 4. 買 賣 工 作 人 員 | | |
|--------------------|---------|----------------|-----------|---------|
| | 最終消費支出 | 戶 數 | 可 支 配 所 得 | 最終消費支出 |
| 全體家庭 | 208 223 | 471 775 | 245 594 | 195 998 |
| 0. 農、林、漁、牧、狩獵業 | 202 458 | — | — | — |
| (01) 農、牧、狩獵業 | 230 720 | — | — | — |
| (02) 林業及伐木業 | 199 033 | — | — | — |
| (03) 漁 業 | 162 911 | — | — | — |
| 1. 礦業及土石採取業 | 214 706 | 254 | 650 952 | 316 500 |
| 2/3. 製造業 | 203 972 | 34 436 | 235 919 | 192 242 |
| 4. 水電煤氣業 | 207 261 | 510 | 167 367 | 158 337 |
| 5. 營造業 | 196 893 | 2 0 02 | 341 223 | 246 817 |
| 6. 商 業 | 223 834 | 425 424 | 245 548 | 196 017 |
| 7. 運輸、倉儲、及通訊業 | 208 775 | 1 256 | 255 339 | 205 331 |
| 8. 金融、保險、不動產及工商服務業 | 226 147 | 3 026 | 290 947 | 217 111 |
| 9. 社會團體及個人服務業 | 203 739 | 4 867 | 235 075 | 182 195 |
| 10. 其他不能歸類之行業 | — | — | — | — |
| 11. 無業者 | — | — | — | — |

費支出按經濟戶長行業與職業分（續一）

十 九 年

金額單位：新臺幣元

| 5. 服 務 工 作 人 員 | | | 6. 農、林、漁、牧、狩獵工作人員 | | | 7/8/9. |
|----------------|-----------|-------------|-------------------|-----------|-------------|-----------|
| 戶 數 | 可 支 配 所 得 | 最 終 消 費 支 出 | 戶 數 | 可 支 配 所 得 | 最 終 消 費 支 出 | 戶 數 |
| 223 550 | 208 576 | 165 319 | 666 519 | 180 970 | 139 692 | 1 170 318 |
| 256 | 173 300 | 181 200 | 666 519 | 180 970 | 139 692 | 247 |
| — | — | — | 605 005 | 181 159 | 139 179 | — |
| — | — | — | 9 614 | 195 237 | 158 429 | 247 |
| 256 | 173 300 | 181 200 | 51 900 | 176 120 | 142 199 | — |
| 1 218 | 162 951 | 130 425 | — | — | — | 32 793 |
| 22 469 | 180 514 | 144 980 | — | — | — | 545 012 |
| 2 376 | 226 331 | 151 643 | — | — | — | 15 580 |
| 1 887 | 152 934 | 112 325 | — | — | — | 283 257 |
| 50 227 | 232 662 | 179 759 | — | — | — | 16 556 |
| 9 742 | 249 055 | 183 634 | — | — | — | 194 613 |
| 4 367 | 181 236 | 168 185 | — | — | — | 2 500 |
| 131 008 | 203 027 | 163 119 | — | — | — | 78 574 |
| — | — | — | — | — | — | 1 186 |
| — | — | — | — | — | — | — |

第三十三表 平均每戶可支配所得及最終消

民 國 六

| | 7/8/9. 生產及有關工人運輸設備操作工 及 體 力 工 | | 10. 不 能 分 類 之 工 | |
|--------------------|----------------------------------|-------------|-----------------|-----------|
| | 可 支 配 所 得 | 最 終 消 費 支 出 | 戶 數 | 可 支 配 所 得 |
| 全體家庭 | 209 828 | 166 647 | 592 | 120 417 |
| 0. 農、林、漁、牧、狩獵業 | 335 740 | 174 800 | — | — |
| (01) 農、牧、狩獵業 | — | — | — | — |
| (02) 林業及伐木業 | 335 740 | 174 800 | — | — |
| (03) 漁 業 | — | — | — | — |
| 1. 礦業及土石採取業 | 210 248 | 165 104 | — | — |
| 2/3. 製造業 | 204 394 | 163 444 | — | — |
| 4. 水電煤氣業 | 196 074 | 176 450 | — | — |
| 5. 營造業 | 213 788 | 169 328 | — | — |
| 6. 商 業 | 204 694 | 164 551 | — | — |
| 7. 運輸、倉儲及通訊業 | 224 193 | 172 863 | — | — |
| 8. 金融、保險、不動產及工商服務業 | 328 586 | 244 931 | — | — |
| 9. 社會團體及個人服務業 | 198 052 | 161 232 | — | — |
| 10. 其他不能歸類之行業 | 148 617 | 113 010 | 592 | 120 417 |
| 11. 無業者 | — | — | — | — |

費支出按經濟戶長行業與職業分（續完）

十 九 年

金額單位：新臺幣元

| 作 人 員 | 11 現 役 軍 人 | | | 12 無 職 業 家 庭 | | | |
|---------|------------|-----------|-------------|--------------|-----------|-------------|---------|
| | 戶 數 | 可 支 配 所 得 | 最 終 消 費 支 出 | 戶 數 | 可 支 配 所 得 | 最 終 消 費 支 出 | |
| | 101 377 | 95 776 | 234 051 | 171 664 | 97 379 | 113 551 | 102 285 |
| — | — | — | — | — | — | — | — |
| — | — | — | — | — | — | — | — |
| — | — | — | — | — | — | — | — |
| — | — | — | — | — | — | — | — |
| — | — | — | — | — | — | — | — |
| — | — | — | — | — | — | — | — |
| — | — | — | — | — | — | — | — |
| — | — | — | — | — | — | — | — |
| — | — | — | — | — | — | — | — |
| — | — | — | — | — | — | — | — |
| — | — | — | — | — | — | — | — |
| — | — | — | — | — | — | — | — |
| — | — | — | — | — | — | — | — |
| — | — | — | — | — | — | — | — |
| — | — | — | — | — | — | — | — |
| — | — | — | — | — | — | — | — |
| — | — | — | — | — | — | — | — |
| — | 95 776 | 234 051 | 171 664 | — | — | — | — |
| 101 377 | — | — | — | — | — | — | — |
| — | — | — | — | — | 97 379 | 113 551 | 102 285 |

第三十四表 平均每戶可支配所得及最終消費

民 國 六

| | 總 平 均 | | | 未 |
|-------------|-----------|-----------|-------------|--------|
| | 戶 數 | 可 支 配 所 得 | 最 終 消 費 支 出 | 戶 數 |
| 全體家庭 | 3 675 323 | 233 112 | 179 687 | 27 418 |
| 1. 研究院 (所) | 10 388 | 471 966 | 332 638 | — |
| 2. 大學教育 | 287 542 | 333 544 | 234 466 | — |
| 3. 專科教育 | 244 799 | 292 768 | 212 672 | — |
| 4. 高中教育 | 697 969 | 253 343 | 196 751 | 4 078 |
| 5. 國中教育 | 486 691 | 229 517 | 182 312 | 13 342 |
| 6. 國小教育 | 1 625 921 | 210 417 | 165 446 | 9 482 |
| 7. 補習自修或不識字 | 322 013 | 166 543 | 131 716 | 516 |

| | 25 ~ 29 歲 | | | 戶 數 |
|-------------|-----------|-----------|-------------|---------|
| | 戶 數 | 可 支 配 所 得 | 最 終 消 費 支 出 | |
| 全體家庭 | 478 382 | 226 832 | 172 928 | 568 853 |
| 1. 研究院 (所) | 1 000 | 328 993 | 236 972 | 1 881 |
| 2. 大學教育 | 40 243 | 289 325 | 205 694 | 70 358 |
| 3. 專科教育 | 56 037 | 277 827 | 196 173 | 55 254 |
| 4. 高中教育 | 143 599 | 229 852 | 180 488 | 133 430 |
| 5. 國中教育 | 64 283 | 210 586 | 165 107 | 79 845 |
| 6. 國小教育 | 171 415 | 199 455 | 154 570 | 222 721 |
| 7. 補習自修或不識字 | 1 805 | 132 117 | 105 869 | 5 364 |

支出按經濟戶長教育程度及年齡分

十 九 年

金額單位：新臺幣元

| 滿 20 歲 | | 20 ~ 24 歲 | | | |
|-----------|-------------|-----------|-----------|-------------|--|
| 可 支 配 所 得 | 最 終 消 費 支 出 | 戶 數 | 可 支 配 所 得 | 最 終 消 費 支 出 | |
| 157 771 | 127 748 | 114 551 | 201 773 | 157 431 | |
| -- | -- | -- | -- | -- | |
| -- | -- | 5 355 | 239 983 | 185 008 | |
| -- | -- | 10 978 | 238 987 | 182 083 | |
| 167 724 | 152 902 | 42 031 | 209 527 | 171 013 | |
| 160 610 | 131 547 | 28 891 | 184 131 | 141 199 | |
| 151 930 | 115 263 | 26 808 | 188 020 | 139 717 | |
| 113 021 | 60 171 | 488 | 77 390 | 64 645 | |

| 30 ~ 34 歲 | | 35 ~ 39 歲 | | | |
|-----------|-------------|-----------|-----------|-------------|--|
| 可 支 配 所 得 | 最 終 消 費 支 出 | 戶 數 | 可 支 配 所 得 | 最 終 消 費 支 出 | |
| 230 817 | 178 288 | 521 972 | 229 431 | 181 731 | |
| 400 098 | 242 013 | 2 243 | 476 241 | 304 887 | |
| 314 660 | 224 255 | 45 154 | 344 724 | 236 328 | |
| 287 707 | 203 676 | 27 956 | 289 843 | 204 873 | |
| 240 973 | 187 855 | 105 269 | 250 390 | 199 075 | |
| 219 477 | 178 320 | 69 710 | 229 340 | 187 494 | |
| 189 087 | 152 911 | 253 631 | 196 526 | 162 631 | |
| 134 587 | 106 732 | 18 009 | 157 095 | 138 883 | |

第三十四表 平均每戶可支配所得及最終消費

民 國 六

| | 40 ~ 44 歲 | | | 戶 數 |
|-------------|-----------|-----------|-------------|---------|
| | 戶 數 | 可 支 配 所 得 | 最 終 消 費 支 出 | |
| 全體家庭 | 496 705 | 230 255 | 185 004 | 475 208 |
| 1. 研究院 (所) | 1 757 | 752 026 | 536 231 | 1 495 |
| 2. 大學教育 | 26 906 | 397 179 | 274 038 | 24 079 |
| 3. 專科教育 | 23 826 | 283 291 | 216 199 | 17 983 |
| 4. 高中教育 | 69 153 | 256 514 | 204 913 | 57 611 |
| 5. 國中教育 | 45 444 | 245 719 | 202 792 | 58 109 |
| 6. 國小教育 | 280 642 | 205 661 | 170 282 | 265 417 |
| 7. 補習自修或不識字 | 48 977 | 183 533 | 148 063 | 50 514 |

| | 55 ~ 59 歲 | | | 戶 數 |
|-------------|-----------|-----------|-------------|---------|
| | 戶 數 | 可 支 配 所 得 | 最 終 消 費 支 出 | |
| 全體家庭 | 286 072 | 248 315 | 183 935 | 139 216 |
| 1. 研究院 (所) | — | — | — | — |
| 2. 大學教育 | 24 703 | 353 471 | 248 704 | 13 302 |
| 3. 專科教育 | 17 171 | 338 576 | 242 948 | 4 804 |
| 4. 高中教育 | 42 387 | 285 647 | 210 646 | 16 481 |
| 5. 國中教育 | 36 336 | 251 861 | 183 020 | 13 318 |
| 6. 國小教育 | 113 231 | 233 476 | 174 664 | 52 618 |
| 7. 補習自修或不識字 | 52 244 | 168 330 | 132 975 | 38 693 |

支出按經濟戶長教育程度及年齡分（續）

十 九 年

金額單位：新臺幣元

| 45 ~ 49 歲 | | 50 ~ 54 歲 | | | |
|-----------|---------|-----------|---------|---------|--|
| 可支配所得 | 最終消費支出 | 戶數 | 可支配所得 | 最終消費支出 | |
| 246 914 | 193 269 | 444 959 | 255 465 | 189 334 | |
| 369 855 | 330 987 | 1 258 | 523 165 | 339 594 | |
| 330 315 | 246 726 | 28 238 | 360 650 | 256 966 | |
| 315 308 | 249 324 | 24 539 | 315 653 | 229 831 | |
| 296 589 | 234 309 | 77 936 | 284 189 | 209 043 | |
| 260 932 | 210 972 | 69 116 | 246 863 | 191 151 | |
| 231 971 | 179 868 | 192 163 | 239 637 | 176 160 | |
| 184 902 | 146 996 | 51 709 | 189 976 | 146 353 | |

| 60 ~ 64 歲 | | 65 歲 以 上 | | | |
|-----------|---------|----------|---------|---------|--|
| 可支配所得 | 最終消費支出 | 戶數 | 可支配所得 | 最終消費支出 | |
| 245 441 | 175 950 | 121 987 | 157 148 | 121 095 | |
| — | — | 754 | 292 589 | 285 393 | |
| 388 927 | 248 501 | 9 204 | 276 549 | 182 675 | |
| 318 824 | 240 125 | 6 251 | 314 566 | 238 203 | |
| 327 787 | 220 432 | 5 994 | 222 359 | 175 553 | |
| 255 593 | 199 680 | 8 297 | 150 147 | 117 760 | |
| 218 584 | 159 897 | 37 793 | 164 550 | 126 805 | |
| 184 954 | 137 755 | 53 694 | 105 045 | 85 015 | |

第三十五表 平均每戶可支配所得及最終消費

民 國 六

| | 總 平 均 | | | 專 門 性、技 術 性 及 有 關 | |
|-------------|-----------|-----------|-------------|-------------------|-----------|
| | 戶 數 | 可 支 配 所 得 | 最 終 消 費 支 出 | 戶 數 | 可 支 配 所 得 |
| 全體家庭 | 3 675 323 | 233 112 | 179 687 | 283 242 | 324 837 |
| 1. 研究院 (所) | 10 388 | 471 966 | 332 638 | 6 815 | 491 810 |
| 2. 大學教育 | 287 542 | 333 544 | 234 466 | 111 014 | 346 189 |
| 3. 專科教育 | 244 799 | 292 768 | 212 672 | 92 049 | 316 451 |
| 4. 高中教育 | 697 969 | 253 343 | 196 751 | 46 608 | 304 347 |
| 5. 國中教育 | 486 691 | 229 517 | 182 312 | 13 700 | 271 129 |
| 6. 國小教育 | 1 625 921 | 210 417 | 165 446 | 12 555 | 247 972 |
| 7. 補習自修或不識字 | 322 013 | 166 543 | 131 716 | 501 | 164 056 |

| | 買 賣 工 作 人 員 | | | 服 務 工 作 | |
|-------------|-------------|-----------|-------------|---------|-----------|
| | 戶 數 | 可 支 配 所 得 | 最 終 消 費 支 出 | 戶 數 | 可 支 配 所 得 |
| 全體家庭 | 471 775 | 245 594 | 195 998 | 223 550 | 208 576 |
| 1. 研究院 (所) | 239 | 213 944 | 160 560 | — | — |
| 2. 大學教育 | 15 901 | 307 799 | 240 157 | 6 827 | 247 400 |
| 3. 專科教育 | 18 534 | 270 256 | 202 290 | 7 791 | 228 082 |
| 4. 高中教育 | 101 733 | 259 336 | 208 023 | 48 770 | 226 778 |
| 5. 國中教育 | 80 320 | 247 574 | 199 102 | 34 890 | 212 357 |
| 6. 國小教育 | 222 724 | 238 865 | 190 704 | 100 625 | 203 641 |
| 7. 補習自修或不識字 | 32 324 | 199 282 | 161 849 | 24 647 | 170 431 |

支出按經濟戶長教育程度及職業分

十 九 年

金額單位：新臺幣元

| 人 員 | 行 政 及 主 管 人 員 | | | 監 督 及 佐 理 人 員 | | |
|---------|---------------|-----------|-------------|---------------|-----------|-------------|
| | 戶 數 | 可 支 配 所 得 | 最 終 消 費 支 出 | 戶 數 | 可 支 配 所 得 | 最 終 消 費 支 出 |
| 226 085 | 194 847 | 378 162 | 278 205 | 471 325 | 273 369 | 208 223 |
| 346 757 | 1 513 | 550 504 | 355 573 | 1 323 | 374 907 | 277 668 |
| 233 357 | 37 492 | 428 653 | 305 731 | 72 385 | 328 435 | 231 378 |
| 219 461 | 21 638 | 403 289 | 288 423 | 66 182 | 274 953 | 209 254 |
| 217 673 | 56 850 | 353 161 | 267 547 | 215 819 | 258 235 | 201 779 |
| 214 137 | 25 480 | 386 271 | 282 819 | 62 330 | 257 070 | 201 238 |
| 193 010 | 50 617 | 351 165 | 264 658 | 51 291 | 277 670 | 210 426 |
| 128 106 | 1 257 | 285 614 | 257 968 | 1 995 | 191 484 | 146 393 |

| 人 員 | 農、林、漁、牧、狩獵工作人員 | | | 農事、畜牧、狩獵工作人員 | | |
|---------|----------------|-----------|-------------|--------------|-----------|-------------|
| | 戶 數 | 可 支 配 所 得 | 最 終 消 費 支 出 | 戶 數 | 可 支 配 所 得 | 最 終 消 費 支 出 |
| 165 319 | 666 519 | 180 970 | 139 692 | 603 969 | 180 968 | 139 042 |
| — | — | — | — | — | — | — |
| 195 730 | 1 476 | 409 984 | 270 344 | 1 476 | 409 984 | 270 344 |
| 179 130 | 3 768 | 245 785 | 174 813 | 3 272 | 250 822 | 164 012 |
| 178 399 | 28 051 | 217 114 | 163 463 | 23 561 | 210 070 | 156 441 |
| 167 585 | 51 875 | 187 889 | 149 831 | 44 648 | 189 777 | 150 276 |
| 161 923 | 435 867 | 181 431 | 140 856 | 396 728 | 181 992 | 140 871 |
| 137 304 | 145 482 | 166 148 | 125 770 | 134 284 | 165 689 | 124 800 |

第三十五表 平均每戶可支配所得及最終消費

民 國 六

| | 林、漁工作人員 | | | 生產及有關工人、運輸設備 | |
|-------------|---------|---------|---------|--------------|---------|
| | 戶數 | 可支配所得 | 最終消費支出 | 戶數 | 可支配所得 |
| 全體家庭 | 62 550 | 180 985 | 145 968 | 1 170 318 | 209 828 |
| 1. 研究院(所) | — | — | — | — | — |
| 2. 大學教育 | — | — | — | 6 138 | 207 932 |
| 3. 專科教育 | 496 | 212 556 | 246 066 | 14 110 | 247 180 |
| 4. 高中教育 | 4 490 | 254 074 | 200 311 | 166 851 | 220 367 |
| 5. 國中教育 | 7 227 | 176 228 | 147 081 | 194 187 | 209 733 |
| 6. 國小教育 | 39 139 | 175 751 | 140 711 | 705 174 | 209 770 |
| 7. 補習自修或不識字 | 11 198 | 171 645 | 137 398 | 83 858 | 183 430 |

| | 體 力 工 | | | 職業不能分類之 | |
|-------------|--------|---------|---------|---------|---------|
| | 戶數 | 可支配所得 | 最終消費支出 | 戶數 | 可支配所得 |
| 全體家庭 | 96 925 | 187 276 | 155 282 | 592 | 120 417 |
| 1. 研究院(所) | — | — | — | — | — |
| 2. 大學教育 | — | — | — | — | — |
| 3. 專科教育 | — | — | — | — | — |
| 4. 高中教育 | 6 642 | 188 131 | 157 695 | — | — |
| 5. 國中教育 | 11 918 | 197 632 | 163 847 | 343 | 96 400 |
| 6. 國小教育 | 63 643 | 191 317 | 155 769 | — | — |
| 7. 補習自修或不識字 | 14 722 | 161 037 | 145 150 | 249 | 153 500 |

支出按經濟戶長教育程度及職業分（續）

十 九 年

金額單位：新臺幣元

| 操作工及體力工 | 生 產 及 有 關 工 人 | | | 運 輸 設 備 操 作 工 | | |
|---------|---------------|-----------|-------------|---------------|-----------|-------------|
| | 戶 數 | 可 支 配 所 得 | 最 終 消 費 支 出 | 戶 數 | 可 支 配 所 得 | 最 終 消 費 支 出 |
| 166 647 | 868 490 | 209 700 | 166 574 | 204 903 | 221 040 | 172 334 |
| — | — | — | — | — | — | — |
| 186 119 | 4 624 | 204 182 | 190 877 | 1 514 | 219 384 | 171 587 |
| 179 107 | 11 389 | 247 967 | 183 285 | 2 721 | 243 885 | 161 617 |
| 174 208 | 132 084 | 221 151 | 174 735 | 28 125 | 224 295 | 175 629 |
| 169 646 | 137 196 | 207 712 | 169 082 | 45 073 | 219 086 | 172 894 |
| 165 603 | 521 367 | 209 454 | 165 469 | 120 164 | 220 913 | 171 390 |
| 149 915 | 61 830 | 185 091 | 147 984 | 7 306 | 214 503 | 175 850 |

| 工 作 者 | 現 役 軍 人 | | | 無 職 業 者 | | |
|---------|---------|-----------|-------------|---------|-----------|-------------|
| | 戶 數 | 可 支 配 所 得 | 最 終 消 費 支 出 | 戶 數 | 可 支 配 所 得 | 最 終 消 費 支 出 |
| 101 377 | 95 776 | 234 051 | 171 664 | 97 379 | 113 551 | 102 285 |
| — | 248 | 363 095 | 291 250 | 250 | 324 000 | 305 400 |
| — | 28 051 | 270 898 | 187 374 | 8 258 | 189 805 | 163 426 |
| — | 14 373 | 237 713 | 175 315 | 6 354 | 157 489 | 144 872 |
| — | 21 840 | 229 516 | 167 915 | 11 447 | 132 514 | 123 264 |
| 78 710 | 15 260 | 220 595 | 167 724 | 8 306 | 115 099 | 109 018 |
| — | 14 248 | 183 023 | 145 906 | 32 820 | 112 369 | 102 652 |
| 132 600 | 1 756 | 184 616 | 163 815 | 29 944 | 75 059 | 64 402 |

第三十六表 平均每戶可支配所得及最終消費支出按

民 國 六

| | 總 平 均 | | | 都 | |
|-------------|-----------|-----------|-------------|-----------|-----------|
| | 戶 數 | 可 支 配 所 得 | 最 終 消 費 支 出 | 戶 數 | 可 支 配 所 得 |
| 全體家庭 | 3 675 323 | 233 112 | 179 687 | 1 919 768 | 263 409 |
| 1. 研究院(所) | 10 388 | 471 966 | 332 638 | 9 246 | 470 250 |
| 2. 大學教育 | 287 542 | 333 544 | 234 466 | 234 969 | 342 766 |
| 3. 專科教育 | 244 799 | 292 768 | 212 672 | 173 119 | 300 660 |
| 4. 高中教育 | 697 969 | 253 343 | 196 751 | 465 570 | 268 609 |
| 5. 國中教育 | 486 691 | 229 517 | 182 312 | 275 217 | 246 980 |
| 6. 國小教育 | 1 625 921 | 210 417 | 165 446 | 675 550 | 236 598 |
| 7. 補習自修或不識字 | 322 013 | 166 543 | 131 716 | 86 097 | 184 492 |

經濟戶長教育程度及都市化程度地區分

十 九 年

金額單位：新臺幣元

| 市 | 城 | | | 鎮 | | | 鄉 | | | 村 | | |
|---|---------|---------|---------|---------|-----------|---------|---------|----|-------|--------|----|-------|
| | 最終消費支出 | 戶數 | 可支配所得 | 最終消費支出 | 戶數 | 可支配所得 | 最終消費支出 | 戶數 | 可支配所得 | 最終消費支出 | 戶數 | 可支配所得 |
| | 202 762 | 716 835 | 221 429 | 171 124 | 1 038 720 | 185 177 | 142 950 | | | | | |
| | 335 014 | 1 142 | 485 864 | 313 402 | — | — | — | | | | | |
| | 241 024 | 32 023 | 309 971 | 212 463 | 20 550 | 264 824 | 193 768 | | | | | |
| | 219 538 | 34 170 | 282 240 | 198 027 | 37 510 | 265 939 | 194 326 | | | | | |
| | 207 989 | 121 481 | 232 064 | 179 923 | 110 918 | 212 568 | 168 010 | | | | | |
| | 197 775 | 88 449 | 224 729 | 175 622 | 123 025 | 193 893 | 152 529 | | | | | |
| | 188 748 | 372 604 | 211 173 | 165 616 | 577 767 | 179 318 | 138 089 | | | | | |
| | 143 029 | 66 966 | 176 968 | 143 941 | 168 950 | 153 264 | 118 557 | | | | | |

第三十七表 平均每戶可支配所得及最終消費

民 國 六

| | 總 平 均 | | |
|--------------------|-----------|-----------|-------------|
| | 戶 數 | 可 支 配 所 得 | 最 終 消 費 支 出 |
| 全體家庭 | 3 675 323 | 233 112 | 179 687 |
| 0. 農林漁牧狩獵業 | 670 067 | 181 440 | 140 006 |
| (01) 農、牧、狩獵業 | 606 514 | 181 520 | 139 407 |
| (02) 林業及伐木業 | 10 362 | 201 162 | 160 782 |
| (03) 漁 業 | 53 191 | 176 692 | 142 790 |
| 1. 礦業及土石採取業 | 43 855 | 239 792 | 181 092 |
| 2/3. 製造業 | 842 569 | 237 268 | 184 199 |
| 4. 水電煤氣業 | 42 801 | 249 347 | 195 207 |
| 5. 營造業 | 329 130 | 228 270 | 179 112 |
| 6. 商 業 | 564 103 | 253 104 | 199 964 |
| 7. 運輸、倉儲及通訊業 | 300 191 | 251 635 | 188 427 |
| 8. 金融、保險、不動產及工商服務業 | 79 664 | 335 146 | 243 938 |
| 9. 社會團體及個人服務業 | 703 786 | 259 496 | 194 938 |
| 10. 其他不能歸類之行業 | 1 778 | 139 227 | 109 137 |
| 11. 無行業 | 97 379 | 113 551 | 102 285 |

支出按經濟戶長行業及從業身分分

十 九 年

金額單位：新臺幣元

| 雇 主 | | | 受 雇 者 | | |
|---------|-----------|-------------|-----------|-----------|-------------|
| 戶 數 | 可 支 配 所 得 | 最 終 消 費 支 出 | 戶 數 | 可 支 配 所 得 | 最 終 消 費 支 出 |
| 134 157 | 350 360 | 254 571 | 2 323 497 | 240 955 | 185 228 |
| 4 513 | 234 620 | 162 179 | 117 914 | 161 303 | 131 298 |
| 1 492 | 338 442 | 176 104 | 75 661 | 148 643 | 121 986 |
| 488 | 181 915 | 166 154 | 9 146 | 193 831 | 155 260 |
| 2 533 | 183 621 | 153 212 | 33 107 | 181 250 | 145 959 |
| 508 | 239 865 | 218 984 | 42 602 | 236 933 | 179 030 |
| 52 781 | 335 502 | 247 032 | 725 053 | 229 257 | 179 312 |
| — | — | — | 42 303 | 249 049 | 194 760 |
| 14 436 | 361 111 | 254 727 | 292 627 | 217 627 | 173 337 |
| 38 796 | 350 320 | 268 294 | 170 263 | 265 395 | 206 727 |
| 3 857 | 330 945 | 242 131 | 242 856 | 254 309 | 189 524 |
| 5 023 | 579 277 | 235 064 | 66 064 | 319 327 | 237 333 |
| 14 243 | 359 774 | 254 017 | 622 286 | 260 410 | 194 815 |
| — | — | — | 1 529 | 136 903 | 105 316 |
| — | — | — | — | — | — |

第三十七表 平均每戶可支配所得及最終消費

民 國 六

| | 自 營 作 業 者 | | |
|--------------------|-----------|-----------|-------------|
| | 戶 數 | 可 支 配 所 得 | 最 終 消 費 支 出 |
| 全體家庭 | 1 120 290 | 213 195 | 165 954 |
| 0. 農林漁牧狩獵業 | 547 640 | 185 338 | 141 698 |
| (01) 農、牧、狩獵業 | 529 361 | 185 777 | 141 793 |
| (02) 林業及伐木業 | 728 | 306 162 | 226 557 |
| (03) 漁 業 | 17 551 | 167 094 | 135 307 |
| 1. 礦業及土石採取業 | 745 | 403 253 | 273 181 |
| 2/3. 製造業 | 64 735 | 246 903 | 187 695 |
| 4. 水電煤氣業 | 498 | 274 586 | 233 242 |
| 5. 營造業 | 22 067 | 282 494 | 206 235 |
| 6. 商 業 | 355 044 | 236 587 | 189 254 |
| 7. 運輸、倉儲及通訊業 | 53 478 | 233 773 | 179 576 |
| 8. 金融、保險、不動產及工商服務業 | 8 577 | 314 023 | 247 302 |
| 9. 社會團體及個人服務業 | 67 257 | 229 801 | 183 558 |
| 10. 其他不能歸類之行業 | 249 | 153 500 | 132 600 |
| 11. 無行業 | — | — | — |

支出按經濟戶長行業及從業身分分（續）

十 九 年

金額單位：新臺幣元

| 失 業 者 | | | 其 他 | | | |
|--------|-----------|-------------|--------|-----------|-------------|---|
| 戶 數 | 可 支 配 所 得 | 最 終 消 費 支 出 | 戶 數 | 可 支 配 所 得 | 最 終 消 費 支 出 | |
| 18 612 | 115 107 | 107 335 | 78 767 | 113 184 | 101 092 | |
| — | — | — | — | — | — | — |
| — | — | — | — | — | — | — |
| — | — | — | — | — | — | — |
| — | — | — | — | — | — | — |
| — | — | — | — | — | — | — |
| — | — | — | — | — | — | — |
| — | — | — | — | — | — | — |
| — | — | — | — | — | — | — |
| — | — | — | — | — | — | — |
| — | — | — | — | — | — | — |
| — | — | — | — | — | — | — |
| — | — | — | — | — | — | — |
| — | — | — | — | — | — | — |
| — | — | — | — | — | — | — |
| — | — | — | — | — | — | — |
| — | — | — | — | — | — | — |
| 18 612 | 115 107 | 107 335 | 78 767 | 113 184 | 101 092 | |

第三十八表 平均每戶可支配所得及最終消費

民 國 六

| | 總 平 均 | | | 戶 數 |
|---------------------------|-----------|-----------|-------------|---------|
| | 戶 數 | 可 支 配 所 得 | 最 終 消 費 支 出 | |
| 全體家庭 | 3 675 323 | 233 112 | 179 687 | 149 661 |
| 0/1. 專門性、技術性及有關人員 | 283 242 | 324 837 | 226 085 | 761 |
| 2. 行政及主管人員 | 194 847 | 378 162 | 278 205 | 251 |
| 3. 監督及佐理人員 | 471 325 | 273 369 | 208 223 | 1 739 |
| 4. 買賣工作人員 | 471 775 | 245 594 | 195 998 | 10 467 |
| 5. 服務工作人員 | 223 550 | 208 576 | 165 319 | 9 011 |
| 6. 農、林、漁、牧、狩獵工作人員 | 666 519 | 180 970 | 139 692 | 60 657 |
| (61) 農事、畜牧、狩獵工作人員 | 603 969 | 180 968 | 139 042 | 56 666 |
| (62) 林、漁工作人員 | 62 550 | 180 985 | 145 968 | 3 991 |
| 7/8/9. 生產及有關工人運輸設備操作工及體力工 | 1 170 318 | 209 828 | 166 647 | 25 219 |
| 7. 生產及有關工人 | 868 490 | 209 700 | 166 574 | 20 124 |
| 8. 運輸設備操作工 | 204 903 | 221 040 | 172 334 | 818 |
| 9. 體力工 | 96 925 | 187 276 | 155 282 | 4 277 |
| 10. 職業不能分類之工作人員 | 592 | 120 417 | 101 377 | — |
| 11. 現役軍人 | 95 776 | 234 051 | 171 664 | 506 |
| 12. 無職業者 | 97 379 | 113 551 | 102 285 | 41 050 |

支出按經濟戶長職業與所得組別分

十 九 年

金額單位：新臺幣元

| 0~80,000元 | | 80,000~120,000元 | | | 120,000~160,000元 | |
|-----------|---------|-----------------|---------|---------|------------------|---------|
| 可支配所得 | 最終消費支出 | 戶數 | 可支配所得 | 最終消費支出 | 戶數 | 可支配所得 |
| 55 778 | 57 091 | 333 151 | 103 096 | 92 673 | 580 667 | 141 117 |
| 71 089 | 55 108 | 4 022 | 100 696 | 106 863 | 9 642 | 144 342 |
| 76 027 | 97 496 | — | — | — | 3 766 | 141 961 |
| 62 207 | 122 507 | 11 278 | 104 351 | 93 324 | 44 233 | 142 803 |
| 59 467 | 60 801 | 29 246 | 103 572 | 95 247 | 68 369 | 142 080 |
| 62 299 | 52 400 | 27 654 | 101 180 | 88 426 | 38 374 | 142 176 |
| 58 095 | 59 528 | 131 882 | 101 822 | 90 072 | 147 576 | 139 517 |
| 57 911 | 59 320 | 118 845 | 101 914 | 90 046 | 133 495 | 139 398 |
| 60 705 | 62 492 | 13 037 | 100 984 | 90 312 | 14 081 | 140 650 |
| 51 372 | 58 926 | 105 890 | 105 386 | 95 721 | 233 725 | 141 346 |
| 66 124 | 59 040 | 84 764 | 104 737 | 95 062 | 178 514 | 141 051 |
| 68 796 | 62 445 | 7 019 | 109 750 | 104 925 | 36 257 | 143 085 |
| ... | 57 716 | 14 107 | 107 112 | 95 101 | 18 954 | 140 793 |
| — | — | 343 | 96 400 | 78 710 | 249 | 153 500 |
| 78 400 | 66 837 | 3 042 | 108 865 | 85 786 | 16 689 | 142 410 |
| 51 729 | 49 346 | 19 794 | 100 310 | 93 868 | 18 044 | 137 941 |

第三十八表 平均每戶可支配所得及最終消費

民 國 六

| | 160,000~200,000元 | | | |
|--------------------------|------------------|---------|-----------|---------|
| | 最終消費支出 | 戶 數 | 可 支 配 所 得 | 最終消費支出 |
| 全體家庭 | 124 047 | 687 523 | 180 031 | 153 647 |
| 0/1.專門性、技術性及有關人員 | 123 804 | 32 020 | 182 676 | 157 814 |
| 2.行政及主管人員 | 131 413 | 11 978 | 183 039 | 164 307 |
| 3.監督及佐理人員 | 130 730 | 81 704 | 181 065 | 158 476 |
| 4.買賣工作人員 | 126 628 | 86 028 | 180 726 | 158 115 |
| 5.服務工作人員 | 126 339 | 46 308 | 178 548 | 151 903 |
| 6.農、林、漁、牧、狩獵工作人員 | 119 375 | 119 524 | 179 084 | 145 822 |
| (61)農事、畜牧、狩獵工作人員 | 118 801 | 107 106 | 178 804 | 145 640 |
| (62)林、漁工作人員 | 124 817 | 12 418 | 181 497 | 147 391 |
| 7/8/9.生產及有關工人運輸設備操作工及體力工 | 124 817 | 281 633 | 179 764 | 153 719 |
| 7.生產及有關工人 | 124 430 | 208 369 | 179 945 | 153 371 |
| 8.運輸設備操作工 | 126 289 | 50 167 | 180 081 | 156 284 |
| 9.體力工 | 125 644 | 23 097 | 177 434 | 151 288 |
| 10.職業不能分類之工作人員 | 132 600 | — | — | — |
| 11.現役軍人 | 117 425 | 19 576 | 180 626 | 149 858 |
| 12.無職業者 | 125 846 | 8 752 | 177 785 | 157 059 |

支出按經濟戶長職業與所得組別分（續一）

十 九 年

金額單位：新臺幣元

| 200,000~240,000元 | | | 240,000~280,000元 | | | 戶 數 |
|------------------|---------|---------|------------------|---------|---------|---------|
| 戶 數 | 可支配所得 | 最終消費支出 | 戶 數 | 可支配所得 | 最終消費支出 | |
| 557 759 | 219 324 | 179 796 | 423 144 | 258 848 | 203 706 | 283 367 |
| 47 579 | 220 193 | 178 006 | 38 515 | 260 904 | 202 131 | 38 440 |
| 20 917 | 221 480 | 193 657 | 27 927 | 259 935 | 219 432 | 19 908 |
| 83 359 | 219 923 | 184 664 | 66 547 | 259 394 | 207 476 | 60 169 |
| 77 070 | 219 721 | 183 243 | 68 127 | 259 402 | 209 942 | 39 553 |
| 37 091 | 218 634 | 180 754 | 24 997 | 256 038 | 198 455 | 13 317 |
| 67 960 | 219 223 | 168 465 | 47 066 | 258 429 | 192 571 | 36 137 |
| 62 106 | 219 453 | 167 147 | 42 084 | 258 409 | 193 795 | 31 652 |
| 5 854 | 216 789 | 182 454 | 4 982 | 258 598 | 182 225 | 4 485 |
| 201 477 | 218 800 | 179 572 | 134 943 | 258 093 | 200 661 | 66 542 |
| 138 225 | 218 633 | 181 072 | 94 453 | 258 218 | 200 377 | 49 689 |
| 47 500 | 218 971 | 174 383 | 31 170 | 256 984 | 200 886 | 13 791 |
| 15 752 | 219 751 | 182 056 | 9 320 | 260 533 | 202 782 | 3 062 |
| — | — | — | — | — | — | — |
| 19 845 | 218 352 | 173 296 | 11 778 | 258 903 | 192 172 | 8 036 |
| 2 461 | 215 341 | 192 893 | 3 244 | 261 181 | 249 308 | 1 265 |

第三十八表 平均每戶可支配所得及最終消費

民 國 六

| | 230,000~320,000元 | | 320,000~360,000元 | |
|--------------------------|------------------|---------|------------------|---------|
| | 可支配所得 | 最終消費支出 | 戶數 | 可支配所得 |
| 全體家庭 | 299 158 | 224 160 | 207 082 | 338 317 |
| 0/1.專門性、技術性及有關人員 | 299 530 | 221 691 | 32 052 | 340 472 |
| 2.行政及主管人員 | 299 552 | 237 126 | 25 560 | 338 505 |
| 3.監督及佐理人員 | 299 393 | 229 188 | 37 318 | 337 701 |
| 4.買賣工作人員 | 299 326 | 236 210 | 28 624 | 337 897 |
| 5.服務工作人員 | 301 124 | 225 361 | 9 245 | 335 704 |
| 6.農、林、漁、牧、狩獵工作人員 | 297 310 | 209 305 | 22 226 | 339 899 |
| (61)農事、畜牧、狩獵工作人員 | 296 988 | 206 766 | 21 748 | 339 855 |
| (62)林、漁工作人員 | 299 580 | 227 226 | 478 | 341 868 |
| 7/8/9.生產及有關工人運輸設備操作工及體力工 | 298 592 | 219 157 | 42 272 | 338 347 |
| 7.生產及有關工人 | 299 063 | 220 056 | 33 446 | 338 362 |
| 8.運輸設備操作工 | 297 400 | 216 867 | 5 241 | 337 584 |
| 9.體力工 | 296 331 | 214 874 | 3 585 | 339 313 |
| 10.職業不能分類之工作人員 | — | — | — | — |
| 11.現役軍人 | 301 980 | 205 794 | 8 041 | 332 631 |
| 12.無職業者 | 309 139 | 270 793 | 1 744 | 335 171 |

支出按經濟戶長職業與所得組別分（續完）

十 九 年

金額單位：新臺幣元

| 最終消費支出 | 360,000~400,000元 | | | 400,000元以上 | | |
|---------|------------------|---------|---------|------------|---------|---------|
| | 戶 數 | 可支配所得 | 最終消費支出 | 戶 數 | 可支配所得 | 最終消費支出 |
| 242 869 | 135 336 | 378 312 | 262 373 | 317 633 | 536 653 | 338 510 |
| 244 086 | 23 712 | 379 966 | 247 713 | 56 499 | 572 499 | 333 538 |
| 251 800 | 18 333 | 378 565 | 287 777 | 66 207 | 9 | 379 245 |
| 243 743 | 21 796 | 377 026 | 264 783 | 63 182 | 506 820 | 321 083 |
| 255 937 | 21 983 | 377 003 | 268 560 | 42 308 | 532 929 | 373 159 |
| 243 876 | 6 269 | 380 995 | 271 862 | 11 284 | 490 248 | 313 001 |
| 223 436 | 9 946 | 378 751 | 251 182 | 23 545 | 532 850 | 298 626 |
| 221 773 | 8 694 | 378 906 | 249 293 | 21 573 | 535 658 | 295 945 |
| 299 087 | 1 252 | 377 671 | 264 294 | 1 972 | 502 136 | 327 957 |
| 239 492 | 29 003 | 377 253 | 253 897 | 49 614 | 512 431 | 314 722 |
| 241 966 | 22 725 | 377 321 | 253 683 | 38 181 | 520 615 | 327 499 |
| 216 300 | 4 000 | 380 525 | 253 911 | 8 940 | 496 551 | 270 703 |
| 250 320 | 2 278 | 370 837 | 256 008 | 2 493 | 444 049 | 276 887 |
| — | — | — | — | — | — | — |
| 211 800 | 3 772 | 384 397 | 260 634 | 4 491 | 489 669 | 269 604 |
| 323 828 | 522 | 377 355 | 257 651 | 503 | 703 239 | 211 024 |

第三十九表 平均每戶可支配所得及最終消費

民國 六

| | 總 平 均 | | | 1 人 | |
|---------------------------|-----------|---------|---------|---------|---------|
| | 戶 數 | 可支配所得 | 最終消費支出 | 戶 數 | 可支配所得 |
| 全體家庭 | 3 675 323 | 233 112 | 179 687 | 142 365 | 105 248 |
| 0/1. 專門性、技術性及有關人員 | 283 242 | 324 837 | 226 085 | 7 229 | 175 186 |
| 2. 行政及主管人員 | 194 847 | 378 162 | 278 205 | 1 727 | 267 646 |
| 3. 監督及佐理人員 | 471 325 | 273 369 | 208 223 | 13 564 | 149 891 |
| 4. 買賣工作人員 | 471 775 | 245 594 | 195 998 | 13 525 | 113 521 |
| 5. 服務工作人員 | 223 550 | 208 576 | 165 319 | 18 768 | 103 360 |
| 6. 農、林、漁、牧、狩獵工作人員 | 666 519 | 180 970 | 139 692 | 17 629 | 71 663 |
| (61) 農事、畜牧、狩獵工作人員 | 603 969 | 180 968 | 139 042 | 15 622 | 68 643 |
| (62) 林、漁工作人員 | 62 550 | 180 985 | 145 968 | 2 007 | 95 168 |
| 7/8/9. 生產及有關工人運輸設備操作工及體力工 | 1 170 318 | 209 828 | 166 647 | 34 625 | 109 974 |
| 7. 生產及有關工人 | 868 490 | 209 700 | 166 574 | 24 357 | 108 377 |
| 8. 運輸設備操作工 | 204 903 | 221 040 | 172 334 | 4 900 | 138 959 |
| 9. 體力工 | 96 925 | 187 276 | 155 282 | 5 368 | 90 762 |
| 10. 職業不能分類之工作人員 | 592 | 120 417 | 101 377 | — | — |
| 11. 現役軍人 | 95 776 | 234 051 | 171 664 | 1 503 | 119 680 |
| 12. 無職業者 | 97 379 | 113 551 | 102 285 | 33 795 | 73 844 |

支出按經濟戶長職業及戶內人數分

十 九 年

金額單位：新臺幣元

| 最終消費支出 | 2 人 | | 3 人 | | | 4 人 | |
|---------|---------|---------|---------|---------|---------|---------|---------|
| | 戶 數 | 可支配所得 | 最終消費支出 | 戶 數 | 可支配所得 | 最終消費支出 | 戶 數 |
| 75 750 | 267 642 | 169 340 | 122 396 | 459 806 | 206 543 | 153 905 | 735 679 |
| 120 781 | 22 411 | 261 263 | 174 979 | 45 357 | 311 996 | 200 171 | 77 397 |
| 217 869 | 12 429 | 334 281 | 217 279 | 24 378 | 351 221 | 231 179 | 46 840 |
| 105 358 | 34 414 | 232 287 | 163 680 | 76 705 | 247 214 | 179 654 | 107 497 |
| 84 179 | 22 885 | 171 439 | 127 129 | 54 692 | 202 955 | 159 441 | 96 797 |
| 71 025 | 18 051 | 138 969 | 99 511 | 27 526 | 185 105 | 145 386 | 48 417 |
| 50 679 | 49 898 | 100 809 | 74 729 | 71 401 | 127 182 | 101 815 | 96 007 |
| 50 122 | 47 923 | 101 293 | 75 030 | 66 049 | 127 468 | 101 283 | 86 566 |
| 55 013 | 1 975 | 89 068 | 67 416 | 5 352 | 123 657 | 108 387 | 9 441 |
| 74 826 | 61 790 | 155 584 | 112 980 | 127 154 | 170 646 | 136 298 | 230 413 |
| 75 501 | 47 195 | 149 710 | 111 402 | 94 258 | 171 837 | 134 798 | 175 562 |
| 85 027 | 6 606 | 216 414 | 139 255 | 19 944 | 194 263 | 151 542 | 40 216 |
| 62 453 | 7 989 | 139 980 | 100 574 | 12 952 | 125 611 | 123 743 | 14 635 |
| — | — | — | — | 592 | 120 417 | 101 377 | — |
| 79 399 | 6 261 | 250 537 | 147 458 | 18 407 | 236 152 | 162 160 | 27 304 |
| 60 086 | 39 503 | 118 330 | 105 428 | 13 594 | 139 872 | 140 043 | 5 007 |

第三十九表 平均每戶可支配所得及最終消費

民 國 六

| | 4 人 | | 5 人 | | |
|---------------------------|---------|---------|---------|---------|---------|
| | 可支配所得 | 最終消費支出 | 戶 數 | 可支配所得 | 最終消費支出 |
| 全體家庭 | 231 672 | 176 643 | 854 647 | 235 185 | 184 444 |
| 0/1. 專門性、技術性及有關人員 | 329 943 | 221 609 | 66 377 | 316 445 | 233 332 |
| 2. 行政及主管人員 | 362 863 | 275 507 | 44 469 | 377 345 | 275 892 |
| 3. 監督及佐理人員 | 267 260 | 201 833 | 112 767 | 267 602 | 212 519 |
| 4. 買賣工作人員 | 227 392 | 182 631 | 118 994 | 249 589 | 201 710 |
| 5. 服務工作人員 | 201 498 | 161 591 | 51 002 | 217 371 | 174 674 |
| 6. 農、林、漁、牧、狩獵工作人員 | 165 736 | 125 811 | 126 603 | 181 699 | 141 298 |
| (61) 農事、畜牧、狩獵工作人員 | 163 876 | 124 171 | 113 437 | 181 787 | 140 609 |
| (62) 林、漁工作人員 | 182 788 | 140 844 | 13 166 | 180 941 | 147 229 |
| 7/8/9. 生產及有關工人運輸設備操作工及體力工 | 192 571 | 152 513 | 301 634 | 205 553 | 163 679 |
| 7. 生產及有關工人 | 191 400 | 151 437 | 221 686 | 203 786 | 162 760 |
| 8. 運輸設備操作工 | 200 489 | 156 514 | 58 641 | 220 652 | 171 214 |
| 9. 體力工 | 184 858 | 154 433 | 21 307 | 182 378 | 152 506 |
| 10. 職業不能分類之工作人員 | — | — | — | — | — |
| 11. 現役軍人 | 227 067 | 170 012 | 28 305 | 224 691 | 171 660 |
| 12. 無職業者 | 184 613 | 166 926 | 4 496 | 197 440 | 196 491 |

支出按經濟戶長職業及戶內人數分（續一）

十 九 年

金額單位：新臺幣元

| 6 人 | | | 7 人 | | | 8 人 | |
|---------|---------|---------|---------|---------|---------|---------|---------|
| 戶 數 | 可支配所得 | 最終消費支出 | 戶 數 | 可支配所得 | 最終消費支出 | 戶 數 | 可支配所得 |
| 604 931 | 249 626 | 197 359 | 313 980 | 268 601 | 210 688 | 144 069 | 293 805 |
| 37 877 | 369 997 | 264 271 | 15 612 | 373 441 | 265 049 | 6 993 | 367 018 |
| 36 001 | 379 808 | 293 829 | 18 179 | 401 846 | 308 625 | 5 599 | 519 493 |
| 68 524 | 297 027 | 232 791 | 32 004 | 337 207 | 258 889 | 15 544 | 365 396 |
| 80 948 | 259 733 | 207 067 | 39 757 | 275 020 | 228 028 | 20 887 | 310 180 |
| 29 738 | 238 563 | 193 057 | 15 982 | 283 133 | 233 796 | 6 016 | 310 450 |
| 125 458 | 187 392 | 147 153 | 84 538 | 215 316 | 164 318 | 40 784 | 218 404 |
| 110 171 | 189 151 | 147 124 | 76 001 | 215 146 | 164 322 | 37 262 | 217 508 |
| 15 287 | 174 715 | 147 359 | 8 537 | 216 832 | 164 278 | 3 522 | 227 890 |
| 215 171 | 226 233 | 184 534 | 105 646 | 246 417 | 198 635 | 47 491 | 288 345 |
| 156 748 | 226 216 | 185 346 | 77 829 | 247 196 | 198 181 | 34 566 | 297 154 |
| 41 867 | 233 830 | 185 705 | 19 426 | 242 296 | 200 044 | 7 716 | 257 872 |
| 16 556 | 207 181 | 173 885 | 8 391 | 248 739 | 199 577 | 5 209 | 275 029 |
| — | — | — | — | — | — | — | — |
| 10 230 | 242 755 | 199 050 | 2 262 | 315 536 | 194 365 | 755 | 298 906 |
| 984 | 176 944 | 144 472 | — | — | — | — | — |

第三十九表 平均每戶可支配所得及最終消費

民 國 六

| | 8 人 | | 9 人 | | |
|---------------------------|---------|--------|---------|---------|--------|
| | 最終消費支出 | 戶 數 | 可支配所得 | 最終消費支出 | |
| 全體家庭 | 224 619 | 68 601 | 308 397 | 240 090 | 42 203 |
| 0/1. 專門性、技術性及有關人員 | 275 805 | 1 752 | 403 582 | 304 212 | 500 |
| 2. 行政及主管人員 | 363 946 | 2 493 | 548 727 | 426 689 | 2 003 |
| 3. 監督及佐理人員 | 273 525 | 4 278 | 413 215 | 315 898 | 4 016 |
| 4. 買賣工作人員 | 246 475 | 10 015 | 375 644 | 294 188 | 6 281 |
| 5. 服務工作人員 | 234 961 | 2 999 | 266 053 | 228 125 | 3 549 |
| 6. 農、林、漁、牧、狩獵工作者 | 168 021 | 25 072 | 254 936 | 190 913 | 13 632 |
| (61) 農事、畜牧、狩獵工作者 | 166 339 | 22 644 | 255 269 | 187 091 | 12 797 |
| (62) 林、漁工作者 | 185 819 | 2 428 | 251 829 | 226 564 | 835 |
| 7/8/9. 生產及有關工人運輸設備操作工及體力工 | 222 111 | 21 491 | 286 255 | 229 254 | 12 222 |
| 7. 生產及有關工人 | 228 414 | 15 889 | 289 449 | 228 860 | 10 980 |
| 8. 運輸設備操作工 | 159 608 | 2 827 | 281 228 | 223 802 | 252 |
| 9. 體力工 | 213 621 | 2 775 | 273 091 | 237 067 | 990 |
| 10. 職業不能分類之工作人員 | — | — | — | — | — |
| 11. 現役軍人 | 238 471 | 501 | 418 996 | 356 068 | — |
| 12. 無職業者 | — | — | — | — | — |

支出按經濟戶長職業及戶內人數分 (續完)

十 九 年

金額單位：新臺幣元

| 10人 | | 11~15人 | | | 16人以上 | | |
|---------|---------|--------|---------|---------|-------|---------|---------|
| 可支配所得 | 最終消費支出 | 戶 數 | 可支配所得 | 最終消費支出 | 戶 數 | 可支配所得 | 最終消費支出 |
| 337 758 | 257 742 | 37 153 | 398 454 | 308 583 | 4 247 | 509 259 | 423 258 |
| 283 404 | 232 120 | 1 489 | 532 454 | 450 645 | 248 | 567 500 | 510 800 |
| 516 155 | 351 984 | 469 | 645 673 | 402 932 | 260 | 522 976 | 528 700 |
| 390 119 | 295 801 | 2 012 | 392 836 | 302 363 | — | — | — |
| 353 082 | 276 389 | 5 989 | 448 599 | 322 810 | 1 005 | 489 354 | 425 388 |
| 399 650 | 304 594 | 1 502 | 358 073 | 291 053 | — | — | — |
| 275 912 | 210 595 | 13 759 | 343 552 | 274 791 | 1 738 | 477 711 | 347 883 |
| 274 544 | 210 360 | 13 759 | 343 552 | 274 791 | 1 738 | 477 711 | 347 883 |
| 296 893 | 214 196 | — | — | — | — | — | — |
| 336 673 | 260 240 | 11 685 | 414 002 | 322 334 | 996 | 566 313 | 503 312 |
| 340 451 | 262 800 | 8 673 | 421 812 | 333 023 | 747 | 637 564 | 554 983 |
| 255 556 | 201 710 | 2 259 | 385 688 | 286 369 | 249 | 352 557 | 348 297 |
| 315 416 | 246 743 | 753 | 408 992 | 307 112 | — | — | — |
| — | — | — | — | — | — | — | — |
| — | — | 248 | 518 832 | 317 232 | — | — | — |
| — | — | — | — | — | — | — | — |

第四十表 平均每戶可支配所得及最終消費支出

民 國 六

| | 總 平 均 | | | 都 | |
|---------------------------|-----------|---------|---------|-----------|---------|
| | 戶 數 | 可支配所得 | 最終消費支出 | 戶 數 | 可支配所得 |
| 全體家庭 | 3 675 323 | 233 112 | 179 687 | 1 919 768 | 263 409 |
| 0/1. 專門性、技術性及有關人員 | 283 242 | 324 837 | 226 085 | 196 543 | 341 135 |
| 2. 行政及主管人員 | 194 847 | 378 162 | 278 205 | 155 301 | 387 025 |
| 3. 監督及佐理人員 | 471 325 | 273 369 | 208 223 | 328 542 | 287 584 |
| 4. 買賣工作人員 | 471 775 | 245 594 | 195 998 | 301 958 | 266 805 |
| 5. 服務工作人員 | 223 550 | 208 576 | 165 319 | 145 277 | 217 511 |
| 6. 農、林、漁、牧、狩獵工作者 | 666 519 | 180 970 | 139 692 | 43 730 | 232 838 |
| (61) 農事、畜牧、狩獵工作者 | 603 969 | 180 968 | 139 042 | 31 673 | 230 037 |
| (62) 林、漁工作者 | 62 550 | 180 985 | 145 968 | 12 057 | 240 198 |
| 7/8/9. 生產及有關工人運輸設備操作工及體力工 | 1 170 318 | 209 828 | 166 647 | 612 205 | 221 127 |
| 7. 生產及有關工人 | 868 490 | 209 700 | 166 574 | 422 864 | 223 243 |
| 8. 運輸設備操作工 | 204 903 | 221 040 | 172 334 | 131 887 | 223 818 |
| 9. 體力工 | 96 925 | 187 276 | 155 282 | 57 454 | 199 369 |
| 10. 職業不能分類之工作人員 | 592 | 120 417 | 101 377 | 343 | 96 400 |
| 11. 現役軍人 | 95 776 | 234 051 | 171 664 | 72 800 | 247 208 |
| 12. 無職業者 | 97 379 | 113 551 | 102 285 | 63 069 | 131 575 |

按經濟戶長職業及都市化程度地區分

十 九 年

金額單位：新臺幣元

| 市 | 城 | | 鎮 | | 鄉 | | 村 |
|---------|---------|---------|---------|-----------|---------|---------|---|
| | 戶數 | 可支配所得 | 最終消費支出 | 戶數 | 可支配所得 | 最終消費支出 | |
| 202 762 | 716 835 | 221 429 | 171 124 | 1 038 720 | 185 177 | 142 950 | |
| 235 206 | 42 445 | 305 608 | 206 759 | 44 254 | 270 895 | 204 108 | |
| 285 593 | 26 239 | 346 911 | 244 622 | 13 307 | 336 341 | 258 211 | |
| 218 632 | 75 776 | 249 533 | 191 579 | 67 007 | 230 631 | 176 003 | |
| 212 678 | 79 633 | 227 478 | 181 227 | 90 184 | 190 569 | 153 193 | |
| 173 382 | 32 635 | 205 407 | 165 421 | 45 638 | 182 399 | 139 580 | |
| 184 556 | 133 085 | 200 333 | 155 510 | 489 704 | 171 076 | 131 387 | |
| 179 869 | 116 599 | 204 207 | 156 892 | 455 697 | 171 611 | 131 637 | |
| 196 870 | 16 486 | 172 928 | 145 737 | 34 007 | 163 898 | 128 033 | |
| 177 628 | 302 427 | 206 831 | 163 608 | 255 686 | 186 321 | 143 946 | |
| 179 173 | 250 407 | 207 016 | 163 887 | 195 219 | 183 807 | 142 729 | |
| 179 150 | 33 632 | 226 942 | 165 692 | 39 384 | 206 699 | 155 179 | |
| 162 766 | 18 388 | 167 541 | 155 996 | 21 083 | 171 531 | 134 262 | |
| 78 710 | 249 | 153 500 | 132 600 | — | — | — | |
| 179 407 | 11 027 | 201 412 | 148 279 | 11 949 | 184 012 | 146 069 | |
| 119 437 | 13 319 | 109 276 | 96 259 | 20 991 | 62 112 | 54 576 | |

第四十一表 平均每戶可支配所得及最終

民 國 六

| | 總 平 均 | | | 未 滿 20 | |
|-------------------------------|-----------|-----------|-------------|--------|-----------|
| | 戶 數 | 可 支 配 所 得 | 最 終 消 費 支 出 | 戶 數 | 可 支 配 所 得 |
| 全體家庭 | 3 675 323 | 233 112 | 179 687 | 27 418 | 157 771 |
| 0/1. 專門性、技術性及有關人員 | 283 242 | 324 837 | 226 085 | — | — |
| 2. 行政及主管人員 | 194 847 | 378 162 | 278 205 | — | — |
| 3. 監督及佐理人員 | 471 325 | 273 369 | 208 223 | 1 761 | 209 885 |
| 4. 買賣工作人員 | 471 775 | 245 594 | 195 998 | 766 | 138 690 |
| 5. 服務工作人員 | 223 550 | 208 576 | 165 319 | 1 509 | 125 334 |
| 6. 農、林、漁、牧、狩獵工作者 | 666 519 | 180 970 | 139 692 | 1 471 | 132 838 |
| (61) 農事、畜牧、狩獵工作者 | 603 969 | 180 968 | 139 042 | 748 | 96 167 |
| (62) 林、漁工作者 | 62 550 | 180 985 | 145 968 | 723 | 170 778 |
| 7/8/9. 生產及有關工人運輸設備操作工 及體力工 | 1 170 318 | 209 828 | 166 647 | 21 911 | 158 156 |
| 7. 生產及有關工人 | 868 490 | 209 700 | 166 574 | 21 056 | 156 233 |
| 8. 運輸設備操作工 | 204 903 | 221 040 | 172 334 | — | — |
| 9. 體力工 | 96 925 | 187 276 | 155 282 | 855 | 205 540 |
| 10. 職業不能分類之工作者 | 592 | 120 417 | 101 377 | — | — |
| 11. 現役軍人 | 95 776 | 234 051 | 171 664 | — | — |
| 12. 無職業者 | 97 379 | 113 551 | 102 285 | — | — |

消費支出按經濟戶長職業、年齡分

十 九 年

金額單位：新臺幣元

| 歲 | 20 ~ 24 歲 | | | 25 ~ 29 歲 | | |
|---------|-----------|-----------|-------------|-----------|-----------|-------------|
| | 戶 數 | 可 支 配 所 得 | 最 終 消 費 支 出 | 戶 數 | 可 支 配 所 得 | 最 終 消 費 支 出 |
| 127 748 | 114 551 | 201 773 | 157 431 | 478 382 | 226 832 | 172 928 |
| — | 5 680 | 225 782 | 166 413 | 37 127 | 300 619 | 206 320 |
| — | 1 221 | 385 795 | 323 928 | 18 563 | 294 543 | 208 450 |
| 162 239 | 20 398 | 228 651 | 191 955 | 65 102 | 250 308 | 188 643 |
| 96 763 | 10 148 | 206 145 | 152 276 | 67 123 | 231 354 | 185 130 |
| 104 749 | 5 638 | 195 407 | 150 946 | 20 143 | 212 321 | 166 741 |
| 105 909 | 5 472 | 149 943 | 104 890 | 32 910 | 166 205 | 128 493 |
| 74 136 | 4 971 | 152 547 | 106 974 | 28 415 | 167 175 | 128 178 |
| 138 781 | 501 | 124 105 | 84 206 | 4 495 | 160 076 | 130 484 |
| 129 109 | 60 294 | 189 825 | 146 689 | 221 514 | 211 059 | 164 013 |
| 127 474 | 53 004 | 189 816 | 146 528 | 173 302 | 209 656 | 164 450 |
| — | 3 856 | 224 758 | 170 329 | 34 821 | 222 691 | 163 221 |
| 169 396 | 3 434 | 150 742 | 122 637 | 13 391 | 198 972 | 160 411 |
| — | 343 | 96 400 | 78 710 | — | — | — |
| — | 4 343 | 250 209 | 190 692 | 13 563 | 246 027 | 174 340 |
| — | 1 014 | 114 985 | 106 251 | 2 337 | 95 449 | 88 058 |

第四十一表 平均每戶可支配所得及最終

民 國 六

| | 30 ~ 34 歲 | | | 35 ~ 39 | |
|-------------------------------|-----------|-----------|-------------|---------|-----------|
| | 戶 數 | 可 支 配 所 得 | 最 終 消 費 支 出 | 戶 數 | 可 支 配 所 得 |
| 全體家庭 | 568 853 | 230 817 | 178 288 | 521 972 | 229 431 |
| 0/1. 專門性、技術性及有關人員 | 54 349 | 308 909 | 211 154 | 47 081 | 306 510 |
| 2. 行政及主管人員 | 36 815 | 345 296 | 263 447 | 32 241 | 373 142 |
| 3. 監督及佐理人員 | 84 749 | 257 815 | 195 421 | 65 807 | 263 005 |
| 4. 買賣工作人員 | 84 179 | 238 523 | 189 259 | 84 285 | 229 220 |
| 5. 服務工作人員 | 28 142 | 202 163 | 161 426 | 26 326 | 205 455 |
| 6. 農、林、漁、牧、狩獵工作者 | 56 992 | 155 257 | 129 363 | 71 177 | 177 287 |
| (61) 農事、畜牧、狩獵工作者 | 47 773 | 152 234 | 125 689 | 60 930 | 172 289 |
| (62) 林、漁工作者 | 9 219 | 170 920 | 148 403 | 10 247 | 207 008 |
| 7/8/9. 生產及有關工人運輸設備操作工 及體力工 | 206 210 | 200 079 | 159 628 | 185 334 | 198 010 |
| 7. 生產及有關工人 | 152 927 | 201 872 | 161 435 | 136 085 | 193 970 |
| 8. 運輸設備操作工 | 38 650 | 201 194 | 156 162 | 34 369 | 215 785 |
| 9. 體力工 | 14 633 | 178 391 | 149 899 | 14 880 | 193 906 |
| 10. 職業不能分類之工作者 | — | — | — | — | — |
| 11. 現役軍人 | 15 671 | 245 191 | 165 561 | 5 492 | 241 743 |
| 12. 無職業者 | 1 746 | 133 884 | 185 808 | 4 229 | 145 373 |

消費支出按經濟戶長職業、年齡分（續一）

十 九 年

金額單位：新臺幣元

| 歲 | 40 ~ 44 歲 | | | 45 ~ 49 歲 | | |
|---------|-----------|-----------|-------------|-----------|-----------|-------------|
| | 戶 數 | 可 支 配 所 得 | 最 終 消 費 支 出 | 戶 數 | 可 支 配 所 得 | 最 終 消 費 支 出 |
| 181 731 | 496 705 | 230 255 | 185 004 | 475 208 | 246 914 | 193 269 |
| 215 219 | 38 439 | 347 743 | 245 962 | 34 060 | 322 828 | 240 943 |
| 273 776 | 28 966 | 369 001 | 281 062 | 24 595 | 391 777 | 293 976 |
| 205 047 | 50 647 | 264 871 | 216 224 | 48 587 | 281 470 | 228 734 |
| 189 545 | 67 852 | 244 401 | 199 586 | 57 424 | 264 126 | 212 059 |
| 167 178 | 28 507 | 206 138 | 172 960 | 31 556 | 249 067 | 194 472 |
| 140 097 | 118 899 | 173 783 | 139 637 | 127 528 | 196 045 | 151 757 |
| 135 954 | 104 924 | 172 652 | 138 288 | 120 043 | 196 525 | 151 964 |
| 164 734 | 13 975 | 182 275 | 149 771 | 7 485 | 188 354 | 148 436 |
| 164 503 | 158 626 | 206 675 | 173 463 | 130 576 | 234 619 | 185 415 |
| 163 206 | 112 163 | 206 300 | 172 742 | 94 300 | 236 834 | 187 805 |
| 172 560 | 31 077 | 218 101 | 182 169 | 25 449 | 240 682 | 185 524 |
| 157 752 | 15 386 | 186 331 | 161 138 | 10 827 | 205 432 | 164 346 |
| — | — | — | — | 249 | 153 500 | 132 600 |
| 179 222 | 2 510 | 244 136 | 166 559 | 18 635 | 217 773 | 167 881 |
| 138 227 | 2 259 | 168 058 | 148 819 | 1 998 | 134 256 | 126 643 |

第四十一表 平均每戶可支配所得及最終

民 國 六

| | 50 ~ 54 歲 | | | 55 ~ 59 | |
|------------------------------|-----------|---------|---------|---------|---------|
| | 戶 數 | 可支配所得 | 最終消費支出 | 戶 數 | 可支配所得 |
| 全體家庭 | 444 959 | 255 465 | 189 334 | 286 072 | 248 315 |
| 0/1.專門性、技術性及有關人員 | 30 714 | 363 453 | 245 743 | 22 740 | 360 183 |
| 2.行政及主管人員 | 23 145 | 440 184 | 310 321 | 14 780 | 404 087 |
| 3.監督及佐理人員 | 64 003 | 295 955 | 215 993 | 48 336 | 301 900 |
| 4.買賣工作人員 | 42 875 | 276 705 | 219 384 | 31 398 | 270 107 |
| 5.服務工作人員 | 39 440 | 193 429 | 159 168 | 26 101 | 208 445 |
| 6.農、林、漁、牧、狩獵工作者 | 98 696 | 204 156 | 148 888 | 69 296 | 191 338 |
| (61)農事、畜牧、狩獵工作者 | 90 781 | 206 321 | 150 306 | 64 524 | 191 624 |
| (62)林、漁工作者 | 7 915 | 179 329 | 132 623 | 4 772 | 187 467 |
| 7/8/9.生產及有關工人運輸設備操作工 及體力工 | 108 291 | 243 545 | 179 424 | 54 126 | 217 679 |
| 7.生產及有關工人 | 71 840 | 252 775 | 183 082 | 36 681 | 231 999 |
| 8.運輸設備操作工 | 25 007 | 230 458 | 176 327 | 9 892 | 227 504 |
| 9.體力工 | 11 444 | 214 207 | 163 222 | 7 553 | 135 269 |
| 10.職業不能分類之工作者 | — | — | — | — | — |
| 11.現役軍人 | 27 060 | 226 137 | 173 594 | 7 501 | 235 803 |
| 12.無職業者 | 10 735 | 115 822 | 110 474 | 11 794 | 131 335 |

消費支出按經濟戶長職業、年齡分（續完）

十 九 年

金額單位：新臺幣元

| 歲 | 60 ~ 64 歲 | | | 65 歲 以 上 | | |
|---------|-----------|-----------|-------------|----------|-----------|-------------|
| | 戶 數 | 可 支 配 所 得 | 最 終 消 費 支 出 | 戶 數 | 可 支 配 所 得 | 最 終 消 費 支 出 |
| 183 935 | 139 216 | 245 441 | 175 950 | 121 987 | 157 148 | 121 095 |
| 244 305 | 9 539 | 365 181 | 245 529 | 3 513 | 325 855 | 203 877 |
| 307 044 | 9 541 | 417 708 | 273 262 | 4 980 | 508 521 | 344 899 |
| 217 116 | 18 660 | 358 037 | 244 010 | 3 275 | 321 598 | 203 519 |
| 209 674 | 17 712 | 286 792 | 205 413 | 8 013 | 195 298 | 145 566 |
| 151 032 | 10 963 | 208 661 | 152 172 | 5 225 | 166 201 | 132 065 |
| 139 278 | 42 871 | 176 155 | 137 802 | 41 207 | 146 641 | 111 504 |
| 138 278 | 40 897 | 176 206 | 137 757 | 39 963 | 148 660 | 112 766 |
| 152 795 | 1 974 | 175 104 | 138 739 | 1 244 | 81 795 | 70 952 |
| 171 107 | 15 901 | 207 139 | 147 876 | 7 535 | 142 970 | 112 966 |
| 172 711 | 11 364 | 199 491 | 139 735 | 5 768 | 140 111 | 114 172 |
| 178 794 | 1 532 | 330 047 | 257 422 | 250 | 224 900 | 199 770 |
| 153 248 | 3 005 | 173 402 | 122 818 | 1 517 | 140 340 | 94 074 |
| — | — | — | — | — | — | — |
| 169 793 | 748 | 290 235 | 161 409 | 253 | 184 948 | 124 360 |
| 111 825 | 13 281 | 119 683 | 98 345 | 47 986 | 100 854 | 90 397 |

第四十二表 平均每戶可支配所得及最終消費

民 國 六

| 從業身分別 | 總 平 均 | | | 0 人 | | |
|-------------|-----------|---------|---------|--------|---------|---------|
| | 戶 數 | 可支配所得 | 最終消費支出 | 戶 數 | 可支配所得 | 最終消費支出 |
| 全體家庭 | 3 675 323 | 233 112 | 179 687 | 97 628 | 113 436 | 102 187 |
| 1.雇 主 | 134 157 | 350 360 | 254 571 | — | — | — |
| 2.受 雇 者 | 2 323 497 | 240 955 | 185 228 | 249 | 68 480 | 63 720 |
| 3.自 營 作 業 者 | 1 120 290 | 213 195 | 165 954 | — | — | — |
| 4.失 業 者 | 18 612 | 115 107 | 107 335 | 18 612 | 115 107 | 107 335 |
| 5.其 他 | 78 767 | 113 184 | 101 092 | 78 767 | 113 184 | 101 092 |

| 從業身分別 | 3 人 | 4 人 | | 5 人 | | |
|-------------|---------|---------|---------|---------|--------|---------|
| | 最終消費支出 | 戶 數 | 可支配所得 | 最終消費支出 | 戶 數 | 可支配所得 |
| 全體家庭 | 194 899 | 223 865 | 303 316 | 210 528 | 99 859 | 352 126 |
| 1.雇 主 | 314 261 | 4 952 | 471 692 | 300 675 | 1 545 | 539 411 |
| 2.受 雇 者 | 210 828 | 103 695 | 348 231 | 236 756 | 38 460 | 416 741 |
| 3.自 營 作 業 者 | 170 193 | 115 218 | 255 656 | 183 048 | 59 854 | 305 772 |
| 4.失 業 者 | — | — | — | — | — | — |
| 5.其 他 | — | — | — | — | — | — |

支出按經濟戶長從業身分及戶內就業人數分

十 九 年

金額單位：新臺幣元

| 1 人 | | | 2 人 | | | 3 人 | | |
|-----------|---------|---------|-----------|---------|---------|---------|---------|--------|
| 戶 數 | 可支配所得 | 最終消費支出 | 戶 數 | 可支配所得 | 最終消費支出 | 戶 數 | 可支配所得 | 最終消費支出 |
| 1 500 381 | 200 546 | 165 727 | 1 251 749 | 241 017 | 182 640 | 450 895 | 266 181 | |
| 77 560 | 314 785 | 232 357 | 37 678 | 357 258 | 266 343 | 11 703 | 452 350 | |
| 1 155 692 | 195 397 | 163 728 | 773 827 | 264 302 | 195 312 | 232 650 | 298 373 | |
| 267 129 | 189 654 | 155 026 | 440 244 | 190 142 | 153 201 | 206 542 | 219 372 | |
| — | — | — | — | — | — | — | — | — |
| — | — | — | — | — | — | — | — | — |
| 6 人 | | | 7 人以上 | | | | | |
| 最終消費支出 | 戶 數 | 可支配所得 | 最終消費支出 | 戶 數 | 可支配所得 | 最終消費支出 | | |
| 242 917 | 33 917 | 394 995 | 264 956 | 17 029 | 388 465 | 288 132 | | |
| 309 354 | 719 | 924 423 | 627 038 | — | — | — | | |
| 284 839 | 13 215 | 424 555 | 280 390 | 5 709 | 408 929 | 305 598 | | |
| 214 265 | 19 983 | 356 397 | 241 720 | 11 320 | 378 145 | 279 323 | | |
| — | — | — | — | — | — | — | | |
| — | — | — | — | — | — | — | | |

第四十三表 平均每戶可支配所得及最終消費支出

民 國 六

| 所得組別(元) | 總 | | | |
|-----------------|-----------|---------|---------|-----------|
| | 計 | | | 戶數 |
| | 戶數 | 可支配所得 | 最終消費支出 | |
| 全體家庭 | 3 675 323 | 233 112 | 179 687 | 3 421 010 |
| 0~80,000元 | 149 661 | 55 778 | 57 091 | 115 240 |
| 80,000~120,000 | 333 151 | 103 096 | 92 673 | 284 797 |
| 120,000~160,000 | 580 667 | 141 117 | 124 047 | 537 726 |
| 160,000~200,000 | 687 523 | 180 031 | 153 647 | 651 153 |
| 200,000~240,000 | 557 759 | 219 324 | 179 796 | 528 148 |
| 240,000~280,000 | 423 144 | 258 848 | 203 706 | 404 038 |
| 280,000~320,000 | 283 367 | 299 158 | 224 160 | 272 087 |
| 320,000~360,000 | 207 082 | 338 317 | 242 869 | 198 705 |
| 360,000~400,000 | 135 336 | 378 312 | 262 373 | 127 035 |
| 400,000元以上 | 317 633 | 536 653 | 338 510 | 302 081 |

| 所得組別(元) | 未 滿 20 歲 | | | |
|-----------------|----------|---------|--------|---------|
| | 計 | | 男 | |
| | 可支配所得 | 最終消費支出 | 戶數 | 可支配所得 |
| 全體家庭 | 157 771 | 127 748 | 16 562 | 177 334 |
| 0~80,000元 | 92 786 | 81 583 | 730 | 60 167 |
| 80,000~120,000 | 104 331 | 98 851 | 2 753 | 105 439 |
| 120,000~160,000 | 138 559 | 115 629 | 4 017 | 139 100 |
| 160,000~200,000 | 177 661 | 151 749 | 4 347 | 178 391 |
| 200,000~240,000 | 216 981 | 168 222 | 1 998 | 217 544 |
| 240,000~280,000 | 254 230 | 165 365 | 1 229 | 254 596 |
| 280,000~320,000 | 297 874 | 214 548 | 742 | 291 049 |
| 320,000~360,000 | — | — | — | — |
| 360,000~400,000 | 387 070 | 252 270 | 249 | 387 070 |
| 400,000元以上 | 419 884 | 238 691 | 497 | 419 884 |

按可支配所得組別及經濟戶長年齡、性別分

十 九 年

金額單位：新臺幣元

| 平 | | 均 | | | |
|---------|---------|---------|---------|---------|--------|
| 男 | | 女 | | | |
| 可支配所得 | 最終消費支出 | 戶數 | 可支配所得 | 最終消費支出 | 戶數 |
| 236 383 | 181 676 | 254 313 | 189 103 | 152 934 | 27 418 |
| 55 576 | 56 959 | 34 421 | 56 453 | 57 533 | 3 004 |
| 103 288 | 92 265 | 48 354 | 101 964 | 95 075 | 6 095 |
| 141 204 | 123 840 | 42 941 | 140 026 | 126 638 | 6 523 |
| 180 071 | 153 419 | 36 370 | 179 310 | 157 732 | 6 072 |
| 219 283 | 180 252 | 29 611 | 220 054 | 171 661 | 2 495 |
| 258 906 | 203 557 | 19 106 | 257 633 | 206 857 | 1 483 |
| 299 066 | 224 041 | 11 280 | 301 371 | 227 035 | 1 000 |
| 338 327 | 242 752 | 8 377 | 338 058 | 245 636 | — |
| 378 319 | 261 538 | 8 301 | 378 201 | 275 152 | 249 |
| 538 215 | 338 714 | 15 552 | 506 318 | 334 551 | 497 |

| 未 滿 20 歲 | | | 20 ~ 24 歲 | | |
|----------|--------|---------|-----------|---------|---------|
| 女 | | | 計 | | |
| 最終消費支出 | 戶數 | 可支配所得 | 最終消費支出 | 戶數 | 可支配所得 |
| 139 691 | 10 856 | 127 925 | 109 528 | 114 551 | 201 773 |
| 56 759 | 2 274 | 62 454 | 54 034 | 4 988 | 71 579 |
| 91 089 | 3 342 | 103 419 | 105 244 | 14 211 | 101 900 |
| 116 803 | 2 506 | 137 693 | 113 747 | 26 194 | 140 821 |
| 150 585 | 1 725 | 175 822 | 154 684 | 19 832 | 178 011 |
| 166 384 | 497 | 214 714 | 175 613 | 15 418 | 216 799 |
| 171 391 | 254 | 252 460 | 136 210 | 15 378 | 257 928 |
| 233 230 | 258 | 317 500 | 160 820 | 6 206 | 298 742 |
| — | — | — | — | 4 364 | 339 045 |
| 252 270 | — | — | — | 3 886 | 382 390 |
| 238 691 | — | — | — | 4 074 | 481 250 |

第四十三表 平均每戶可支配所得及最終消費支出

民 國 六

| 所 得 組 別 (元) | 20 ~ 24 歲 | | | | |
|-----------------|-----------|--------|-----------|---------|--------|
| | 計 | 男 | | | |
| | 最終消費支出 | 戶 數 | 可 支 配 所 得 | 最終消費支出 | 戶 數 |
| 全體家庭 | 157 431 | 79 500 | [204 631 | 152 030 | 35 051 |
| 0~80,000元 | 87 643 | 1 988 | 73 398 | 58 634 | 3 000 |
| 80,000~120,000 | 89 718 | 8 302 | 102 120 | 84 140 | 5 909 |
| 120,000~160,000 | 117 627 | 20 194 | 141 974 | 115 559 | 6 000 |
| 160,000~200,000 | 146 328 | 14 061 | 177 738 | 139 119 | 5 771 |
| 200,000~240,000 | 172 738 | 11 623 | 217 608 | 172 309 | 3 795 |
| 240,000~280,000 | 196 575 | 10 343 | 259 553 | 190 820 | 5 035 |
| 280,000~320,000 | 207 752 | 4 462 | 299 696 | 188 341 | 1 744 |
| 320,000~360,000 | 217 490 | 3 124 | 339 836 | 202 348 | 1 240 |
| 360,000~400,000 | 323 803 | 2 546 | 381 309 | 308 911 | 1 340 |
| 400,000元以上 | 283 688 | 2 857 | 463 694 | 261 153 | 1 217 |

| 所 得 組 別 (元) | 25 ~ 29 歲 | | | | |
|-----------------|-----------|-------------|--------|-----------|-------------|
| | 男 | | 女 | | |
| | 可 支 配 所 得 | 最 終 消 費 支 出 | 戶 數 | 可 支 配 所 得 | 最 終 消 費 支 出 |
| 全體家庭 | 227 294 | 173 111 | 28 532 | 219 557 | 170 051 |
| 0~80,000元 | 65 922 | 74 221 | 3 000 | 59 486 | 52 515 |
| 80,000~120,000 | 104 507 | 92 284 | 3 560 | 100 315 | 87 095 |
| 120,000~160,000 | 141 645 | 124 980 | 3 732 | 143 654 | 128 395 |
| 160,000~200,000 | 179 766 | 150 877 | 3 537 | 175 690 | 156 803 |
| 200,000~240,000 | 219 272 | 174 326 | 4 364 | 218 238 | 173 230 |
| 240,000~280,000 | 258 370 | 198 612 | 2 727 | 260 050 | 213 785 |
| 280,000~320,000 | 300 189 | 221 693 | 1 852 | 308 783 | 214 914 |
| 320,000~360,000 | 338 993 | 234 968 | 1 523 | 341 029 | 243 802 |
| 360,000~400,000 | 377 346 | 248 416 | 1 738 | 377 745 | 253 869 |
| 400,000元以上 | 503 151 | 304 302 | 2 499 | 464 977 | 320 522 |

按可支配所得組別及經濟戶長年齡、性別分 (續一)

十 九 年

金額單位：新臺幣元

| 20 ~ 24 歲 | | 25 ~ 29 歲 | | | |
|-----------|---------|-----------|---------|---------|---------|
| 女 | | 計 | | 男 | |
| 可支配所得 | 最終消費支出 | 戶數 | 可支配所得 | 最終消費支出 | 戶數 |
| 195 290 | 169 683 | 478 382 | 226 832 | 172 928 | 449 850 |
| 70 374 | 106 866 | 8 613 | 63 680 | 66 661 | 5 613 |
| 101 592 | 97 556 | 43 257 | 104 162 | 91 857 | 39 697 |
| 136 938 | 124 584 | 89 429 | 141 729 | 125 123 | 85 697 |
| 178 677 | 163 893 | 95 826 | 179 615 | 151 096 | 92 289 |
| 214 323 | 174 051 | 76 827 | 219 214 | 174 264 | 72 463 |
| 254 590 | 208 398 | 49 689 | 258 462 | 199 445 | 46 962 |
| 296 300 | 257 413 | 34 249 | 300 654 | 221 326 | 32 397 |
| 337 051 | 255 639 | 28 515 | 339 102 | 235 439 | 26 992 |
| 384 443 | 352 098 | 16 983 | 377 387 | 248 974 | 15 245 |
| 522 466 | 336 590 | 34 994 | 500 425 | 305 460 | 32 495 |

30 ~ 34 歲

| 計 | | | 男 | | |
|---------|---------|---------|---------|---------|---------|
| 戶數 | 可支配所得 | 最終消費支出 | 戶數 | 可支配所得 | 最終消費支出 |
| 568 853 | 230 817 | 178 288 | 538 371 | 232 024 | 178 940 |
| 9 286 | 59 795 | 72 750 | 7 029 | 61 066 | 67 735 |
| 43 000 | 103 408 | 96 066 | 36 942 | 103 255 | 96 187 |
| 100 231 | 141 149 | 125 572 | 94 189 | 141 451 | 125 613 |
| 128 890 | 179 220 | 151 931 | 125 167 | 179 125 | 151 982 |
| 85 496 | 219 586 | 178 059 | 82 041 | 219 554 | 178 586 |
| 66 147 | 260 231 | 198 966 | 64 296 | 260 190 | 199 313 |
| 42 706 | 298 604 | 220 516 | 39 990 | 298 289 | 221 421 |
| 33 559 | 337 661 | 233 066 | 32 454 | 337 806 | 233 304 |
| 21 704 | 379 065 | 247 818 | 20 706 | 379 209 | 245 668 |
| 37 834 | 548 553 | 355 309 | 35 557 | 546 789 | 350 781 |

第四十三表 平均每戶可支配所得及最終消費支出

民 國 六

| 所得組別(元) | 30~34 歲 | | | 35~39 歲 | |
|-----------------|---------|---------|---------|---------|---------|
| | 女 | | | 計 | |
| | 戶數 | 可支配所得 | 最終消費支出 | 戶數 | 可支配所得 |
| 全體家庭 | 30 482 | 209 510 | 166 771 | 521 972 | 229 431 |
| 0~80,000元 | 2 257 | 55 837 | 88 359 | 6 523 | 61 298 |
| 80,000~120,000 | 6 058 | 104 345 | 95 327 | 39 865 | 104 224 |
| 120,000~160,000 | 6 042 | 136 430 | 124 931 | 93 503 | 142 117 |
| 160,000~200,000 | 3 723 | 182 396 | 150 215 | 114 735 | 180 111 |
| 200,000~240,000 | 3 455 | 220 358 | 165 566 | 91 723 | 218 478 |
| 240,000~280,000 | 1 851 | 261 643 | 186 921 | 60 853 | 258 503 |
| 280,000~320,000 | 2 716 | 303 256 | 207 201 | 35 530 | 297 736 |
| 320,000~360,000 | 1 105 | 333 412 | 226 083 | 25 324 | 337 992 |
| 360,000~400,000 | 998 | 376 075 | 292 427 | 15 808 | 377 929 |
| 400,000元以上 | 2 277 | 576 105 | 426 012 | 38 108 | 534 434 |

| 所得組別(元) | 40 ~ 44 歲 | | | | |
|-----------------|-----------|---------|---------|---------|---------|
| | 計 | | | 男 | |
| | 戶數 | 可支配所得 | 最終消費支出 | 戶數 | 可支配所得 |
| 全體家庭 | 496 705 | 230 255 | 185 004 | 465 517 | 232 446 |
| 0~80,000元 | 10 522 | 62 208 | 67 698 | 9 488 | 61 264 |
| 80,000~120,000 | 44 958 | 105 585 | 101 597 | 38 599 | 105 517 |
| 120,000~160,000 | 75 539 | 141 525 | 128 438 | 70 501 | 141 572 |
| 160,000~200,000 | 103 344 | 180 995 | 160 148 | 97 282 | 181 123 |
| 200,000~240,000 | 83 153 | 220 281 | 183 953 | 79 146 | 220 002 |
| 240,000~280,000 | 66 508 | 258 483 | 211 628 | 62 759 | 258 511 |
| 280,000~320,000 | 38 934 | 299 333 | 231 608 | 37 485 | 299 372 |
| 320,000~360,000 | 25 087 | 336 281 | 246 397 | 23 835 | 336 059 |
| 360,000~400,000 | 16 547 | 379 908 | 267 398 | 14 818 | 380 588 |
| 400,000元以上 | 32 113 | 550 774 | 353 925 | 31 604 | 551 984 |

按可支配所得組別及經濟戶長年齡、性別分 (續二)

十 九 年

金額單位：新臺幣元

| 35 ~ 39 歲 | | | | | | | |
|-----------|---------|---------|---------|--------|---------|----------|--------|
| 最終消費支出 | 男 | | | 女 | | | 最終消費支出 |
| | 戶 數 | 可支配所得 | 最終消費支出 | 戶 數 | 可支配所得 | 最終消費支出 | |
| 181 731 | 489 753 | 232 847 | 184 016 | 32 219 | 177 509 | 1 47 001 | |
| 68 179 | 4 758 | 61 671 | 73 434 | 1 765 | 60 293 | 54 015 | |
| 99 201 | 33 090 | 105 133 | 101 158 | 6 775 | 99 781 | 89 645 | |
| 126 874 | 85 938 | 141 967 | 126 073 | 7 565 | 143 829 | 135 963 | |
| 156 148 | 107 623 | 180 087 | 155 764 | 7 112 | 180 478 | 161 969 | |
| 182 859 | 87 467 | 218 534 | 183 282 | 4 256 | 217 337 | 174 166 | |
| 208 940 | 58 598 | 258 720 | 209 818 | 2 255 | 252 847 | 186 128 | |
| 222 926 | 34 778 | 297 917 | 222 781 | 752 | 289 321 | 229 635 | |
| 243 499 | 24 827 | 338 007 | 243 924 | 497 | 337 234 | 222 303 | |
| 266 715 | 15 808 | 377 929 | 266 715 | — | — | — | |
| 338 258 | 36 866 | 533 865 | 338 562 | 1 242 | 551 340 | 329 240 | |

| 40 ~ 44 歲 | | | | 45 ~ 49 歲 | | | |
|-----------|--------|---------|---------|-----------|---------|---------|--------|
| 最終消費支出 | 女 | | | 計 | | | 最終消費支出 |
| | 戶 數 | 可支配所得 | 最終消費支出 | 戶 數 | 可支配所得 | 最終消費支出 | |
| 186 356 | 31 188 | 197 546 | 164 821 | 475 208 | 246 914 | 193 269 | |
| 67 293 | 1 034 | 70 869 | 71 417 | 10 018 | 58 852 | 59 007 | |
| 99 951 | 6 359 | 105 994 | 111 589 | 33 741 | 104 513 | 91 562 | |
| 128 308 | 5 038 | 140 865 | 130 265 | 63 761 | 140 331 | 125 906 | |
| 160 171 | 6 062 | 178 929 | 159 771 | 80 113 | 180 560 | 157 821 | |
| 184 360 | 4 007 | 225 781 | 175 902 | 81 064 | 219 833 | 184 503 | |
| 211 927 | 3 749 | 258 011 | 206 615 | 65 316 | 257 745 | 206 155 | |
| 232 523 | 1 449 | 298 309 | 207 943 | 44 333 | 297 737 | 230 158 | |
| 246 629 | 1 252 | 340 494 | 241 976 | 28 793 | 338 685 | 252 432 | |
| 266 480 | 1 729 | 374 073 | 275 265 | 22 777 | 378 087 | 275 212 | |
| 354 166 | 509 | 475 644 | 339 012 | 45 292 | 520 801 | 338 443 | |

第四十三表 平均每戶可支配所得及最終消費支出

民 國 六

| 所 得 組 別 (元) | 45 ~ 49 歲 | | | | |
|-----------------|-----------|-----------|-------------|--------|-----------|
| | 男 | | | 女 | |
| | 戶 數 | 可 支 配 所 得 | 最 終 消 費 支 出 | 戶 數 | 可 支 配 所 得 |
| 全體家庭 | 447 010 | 248 851 | 194 650 | 28 198 | 216 203 |
| 0~80,000元 | 8 002 | 56 920 | 59 662 | 2 016 | 66 517 |
| 80,000~120,000 | 27 877 | 104 771 | 91 538 | 5 864 | 103 285 |
| 120,000~160,000 | 58 689 | 140 212 | 125 256 | 5 072 | 141 698 |
| 160,000~200,000 | 76 902 | 180 586 | 157 537 | 3 211 | 179 955 |
| 200,000~240,000 | 76 536 | 219 736 | 184 647 | 4 528 | 221 467 |
| 240,000~280,000 | 64 318 | 257 671 | 205 558 | 998 | 262 521 |
| 280,000~320,000 | 43 831 | 297 734 | 230 021 | 502 | 298 014 |
| 320,000~360,000 | 27 536 | 338 586 | 254 979 | 1 257 | 340 854 |
| 360,000~400,000 | 21 285 | 378 195 | 275 789 | 1 492 | 376 541 |
| 400,000元以上 | 42 034 | 521 782 | 337 551 | 3 258 | 508 152 |

| 所 得 組 別 (元) | 50 ~ 54 歲 | | | | |
|-----------------|-------------|--------|-----------|-------------|---------|
| | 男 | 女 | | | |
| | 最 終 消 費 支 出 | 戶 數 | 可 支 配 所 得 | 最 終 消 費 支 出 | 戶 數 |
| 全體家庭 | 190 741 | 19 674 | 207 230 | 158 930 | 286 072 |
| 0~80,000元 | 56 235 | 3 743 | 62 594 | 62 395 | 21 926 |
| 80,000~120,000 | 87 450 | 3 231 | 99 489 | 95 530 | 28 558 |
| 120,000~160,000 | 121 824 | 2 267 | 136 981 | 111 725 | 36 339 |
| 160,000~200,000 | 148 726 | 2 001 | 176 788 | 137 138 | 39 602 |
| 200,000~240,000 | 178 329 | 2 470 | 220 042 | 157 007 | 37 550 |
| 240,000~280,000 | 197 401 | 1 238 | 268 356 | 229 119 | 27 964 |
| 280,000~320,000 | 222 855 | 746 | 302 997 | 236 983 | 25 952 |
| 320,000~360,000 | 238 959 | 1 000 | 333 002 | 282 906 | 18 577 |
| 360,000~400,000 | 262 496 | 258 | 385 500 | 216 840 | 10 632 |
| 400,000元以上 | 342 883 | 2 720 | 486 318 | 319 776 | 38 972 |

按可支配所得組別及經濟戶長年齡、性別分（續三）

十 九 年

金額單位：新臺幣元

| 50 ~ 54 歲 | | | | | | |
|-----------|---------|---------|---------|---------|---------|--|
| 計 | | | 男 | | | |
| 最終消費支出 | 戶 數 | 可支配所得 | 最終消費支出 | 戶 數 | 可支配所得 | |
| 171 374 | 444 959 | 255 465 | 189 334 | 425 285 | 257 697 | |
| 56 404 | 18 671 | 63 190 | 57 470 | 14 928 | 63 339 | |
| 91 679 | 35 004 | 101 692 | 88 196 | 31 773 | 101 916 | |
| 133 432 | 57 464 | 140 863 | 121 426 | 55 197 | 141 022 | |
| 164 615 | 70 330 | 180 241 | 148 396 | 68 329 | 180 342 | |
| 182 075 | 63 920 | 219 191 | 177 505 | 61 450 | 219 157 | |
| 244 636 | 52 069 | 258 810 | 198 155 | 50 831 | 258 578 | |
| 242 118 | 39 346 | 300 695 | 223 123 | 38 600 | 300 650 | |
| 196 632 | 31 603 | 339 673 | 240 349 | 30 603 | 339 891 | |
| 266 986 | 19 168 | 378 213 | 261 881 | 18 910 | 378 113 | |
| 349 944 | 57 384 | 537 766 | 341 788 | 54 664 | 540 325 | |

| 55 ~ 59 歲 | | | | | | |
|-----------|---------|---------|---------|---------|--------|--|
| 計 | | 男 | | | 女 | |
| 可支配所得 | 最終消費支出 | 戶 數 | 可支配所得 | 最終消費支出 | 戶 數 | |
| 248 315 | 183 935 | 271 261 | 252 814 | 186 956 | 14 811 | |
| 44 770 | 55 267 | 17 679 | 42 110 | 56 100 | 4 247 | |
| 101 016 | 84 612 | 26 563 | 101 474 | 84 985 | 1 995 | |
| 140 546 | 110 870 | 33 853 | 140 465 | 110 593 | 2 486 | |
| 181 710 | 152 870 | 37 858 | 181 691 | 152 782 | 1 744 | |
| 219 844 | 178 719 | 36 059 | 219 539 | 179 083 | 1 491 | |
| 260 882 | 205 464 | 27 457 | 260 878 | 205 554 | 507 | |
| 299 702 | 220 619 | 24 940 | 299 793 | 219 237 | 1 012 | |
| 340 115 | 251 331 | 18 577 | 340 115 | 251 331 | — | |
| 375 835 | 258 076 | 10 384 | 375 484 | 258 334 | 248 | |
| 544 585 | 341 602 | 37 891 | 547 136 | 343 506 | 1 081 | |

第四十三表 平均每戶可支配所得及最終消費支出

民 國 六

| 所 得 組 別 (元) | 55~59 歲 | | 60 ~ 64 歲 | |
|-----------------|-----------|-------------|-----------|-----------|
| | 女 | | 計 | |
| | 可 支 配 所 得 | 最 終 消 費 支 出 | 戶 數 | 可 支 配 所 得 |
| 全體家庭 | 165 913 | 128 620 | 139 216 | 245 441 |
| 0~80,000元 | 55 843 | 51 797 | 17 478 | 53 483 |
| 80,000~120,000 | 94 921 | 79 639 | 19 048 | 100 035 |
| 120,000~160,000 | 141 646 | 114 647 | 16 699 | 140 417 |
| 160,000~200,000 | 182 111 | 154 766 | 15 304 | 178 923 |
| 200,000~240,000 | 227 214 | 169 906 | 13 128 | 218 915 |
| 240,000~280,000 | 261 104 | 200 603 | 12 020 | 260 116 |
| 280,000~320,000 | 297 439 | 254 659 | 11 340 | 300 765 |
| 320,000~360,000 | — | — | 8 030 | 336 023 |
| 360,000~400,000 | 390 564 | 247 280 | 5 021 | 379 938 |
| 400,000元以上 | 455 173 | 274 873 | 21 148 | 578 250 |

| 所 得 組 別 (元) | 65 歲 以 上 | | | |
|-----------------|-------------|---------|-----------|-------------|
| | 計 | | | |
| | 最 終 消 費 支 出 | 戶 數 | 可 支 配 所 得 | 最 終 消 費 支 出 |
| 全體家庭 | 117 993 | 121 987 | 157 148 | 121 095 |
| 0~80,000元 | 43 322 | 38 632 | 50 757 | 45 708 |
| 80,000~120,000 | 80 101 | 25 414 | 99 638 | 86 325 |
| 120,000~160,000 | 127 849 | 14 985 | 137 082 | 119 918 |
| 160,000~200,000 | 142 224 | 13 475 | 178 780 | 144 584 |
| 200,000~240,000 | 142 781 | 6 985 | 216 722 | 165 696 |
| 240,000~280,000 | 234 803 | 5 717 | 258 142 | 199 975 |
| 280,000~320,000 | — | 3 771 | 296 549 | 210 324 |
| 320,000~360,000 | 350 017 | 3 230 | 334 374 | 273 961 |
| 360,000~400,000 | 235 198 | 2 561 | 372 916 | 239 001 |
| 400,000元以上 | 178 601 | 7 217 | 564 060 | 343 128 |

按可支配所得組別及經濟戶長年齡、性別分 (續完)

十 九 年

金額單位：新臺幣元

| 60 ~ 64 歲 | | | | | | |
|-----------|---------|-----------|-------------|-------|-----------|-------------|
| 最終消費支出 | 男 | | | 女 | | |
| | 戶 數 | 可 支 配 所 得 | 最 終 消 費 支 出 | 戶 數 | 可 支 配 所 得 | 最 終 消 費 支 出 |
| 175 950 | 130 029 | 251 407 | 180 045 | 9 187 | 160 994 | |
| 51 219 | 14 038 | 54 787 | 53 176 | 3 470 | 48 217 | |
| 83 119 | 18 043 | 100 356 | 83 287 | 1 000 | 94 245 | |
| 121 077 | 15 457 | 140 338 | 120 555 | 1 242 | 141 396 | |
| 143 923 | 14 315 | 178 684 | 144 041 | 989 | 182 390 | |
| 178 905 | 12 633 | 218 997 | 180 320 | 495 | 216 832 | |
| 199 358 | 11 523 | 260 909 | 197 845 | 492 | 241 533 | |
| 227 419 | 11 340 | 300 765 | 227 419 | — | — | |
| 254 542 | 7 527 | 335 787 | 248 161 | 503 | 339 556 | |
| 257 939 | 4 774 | 379 247 | 259 168 | 247 | 393 282 | |
| 337 079 | 20 399 | 581 472 | 342 898 | 749 | 490 514 | |

| 65 歲 以 上 | | | | | | |
|----------|-----------|-------------|--------|-----------|-------------|-----|
| 戶 數 | 男 | | | 女 | | |
| | 可 支 配 所 得 | 最 終 消 費 支 出 | 戶 數 | 可 支 配 所 得 | 最 終 消 費 支 出 | 戶 數 |
| 107 872 | 166 432 | 127 704 | 14 115 | 86 197 | 70 586 | |
| 31 017 | 52 482 | 47 453 | 7 615 | 43 729 | 38 602 | |
| 21 153 | 99 170 | 85 780 | 4 261 | 101 959 | 89 028 | |
| 13 994 | 137 427 | 120 356 | 991 | 132 211 | 113 730 | |
| 12 980 | 178 758 | 144 228 | 495 | 179 356 | 153 910 | |
| 6 732 | 215 936 | 168 225 | 253 | 237 647 | 98 400 | |
| 5 717 | 258 142 | 199 975 | — | — | — | |
| 3 522 | 295 119 | 202 560 | 249 | 316 776 | 320 140 | |
| 3 230 | 334 374 | 273 961 | — | — | — | |
| 2 310 | 374 294 | 252 193 | 251 | 360 239 | 117 594 | |
| 7 217 | 564 060 | 343 128 | — | — | — | |

第四十四表 平均每戶可支配所得及最終消費支出

民 國 六

| 可支配所得組別 | 總 平 均 | | | 都 | |
|-----------------|-----------|-----------|---------|-----------|----------|
| | 戶 數 | 可支配所得 | 最終消費支出 | 戶 數 | 可支配所得 |
| 總 計 | 3 675 323 | 233 112 | 179 687 | 1 919 768 | 263 409 |
| 未 滿10,000元 | 1 253 | — 326 364 | 132 314 | 251 | — 14 180 |
| 10,000~ 20,000 | 2 750 | 17 644 | 31 629 | 250 | 19 667 |
| 20,000~ 30,000 | 5 494 | 25 495 | 26 885 | 501 | 24 787 |
| 30,000~ 40,000 | 12 127 | 36 026 | 41 441 | 4 354 | 37 058 |
| 40,000~ 50,000 | 20 711 | 45 081 | 47 428 | 3 517 | 45 996 |
| 50,000~ 60,000 | 25 938 | 55 231 | 50 541 | 7 044 | 55 136 |
| 60,000~ 70,000 | 34 532 | 65 202 | 59 447 | 7 086 | 65 336 |
| 70,000~ 80,000 | 46 856 | 74 983 | 70 328 | 11 879 | 75 442 |
| 80,000~ 90,000 | 54 206 | 85 375 | 76 202 | 15 453 | 85 942 |
| 90,000~100,000 | 73 586 | 95 042 | 84 332 | 17 913 | 94 079 |
| 100,000~110,000 | 94 545 | 105 087 | 95 750 | 26 011 | 105 399 |
| 110,000~120,000 | 110 814 | 115 413 | 103 643 | 41 217 | 115 441 |
| 120,000~130,000 | 119 752 | 125 128 | 110 824 | 38 053 | 125 369 |
| 130,000~140,000 | 145 728 | 135 266 | 119 341 | 59 087 | 135 282 |
| 140,000~150,000 | 157 835 | 145 045 | 127 882 | 59 966 | 145 188 |
| 150,000~160,000 | 157 352 | 154 765 | 134 621 | 70 079 | 154 777 |
| 160,000~170,000 | 167 632 | 165 087 | 142 878 | 77 087 | 165 214 |
| 170,000~180,000 | 171 458 | 175 055 | 151 671 | 81 764 | 175 282 |
| 180,000~190,000 | 184 645 | 184 907 | 156 687 | 98 939 | 184 745 |
| 190,000~200,000 | 163 788 | 195 036 | 163 310 | 88 431 | 195 184 |
| 200,000~210,000 | 150 472 | 205 027 | 171 033 | 85 191 | 205 036 |
| 210,000~220,000 | 144 921 | 214 887 | 176 261 | 77 688 | 214 821 |
| 220,000~230,000 | 134 953 | 225 052 | 185 235 | 73 843 | 225 022 |
| 230,000~240,000 | 127 408 | 235 188 | 188 403 | 73 016 | 235 402 |
| 240,000~250,000 | 116 387 | 244 873 | 193 656 | 68 946 | 245 048 |
| 250,000~260,000 | 115 270 | 254 912 | 201 463 | 68 529 | 254 794 |
| 260,000~270,000 | 101 859 | 265 148 | 205 320 | 59 937 | 265 002 |
| 270,000~280,000 | 89 628 | 274 898 | 217 807 | 57 724 | 275 040 |
| 280,000~290,000 | 80 737 | 284 952 | 215 625 | 49 825 | 285 123 |
| 290,000~300,000 | 68 335 | 295 119 | 218 966 | 43 601 | 295 247 |
| 300,000~350,000 | 298 784 | 323 150 | 236 629 | 189 486 | 322 822 |
| 350,000~400,000 | 177 929 | 372 647 | 259 928 | 125 656 | 372 729 |
| 400,000~450,000 | 112 824 | 423 094 | 289 986 | 80 903 | 423 050 |
| 450,000~500,000 | 65 793 | 475 138 | 324 550 | 48 699 | 474 509 |
| 500,000元以上 | 139 016 | 657 931 | 384 499 | 107 842 | 664 569 |

按可支配所得組別及都市化程度地區分

十 九 年

金額單位：新臺幣元

| 市 | 城 | | 鎮 | | 鄉 | | 村 |
|---------|---------|-----------|---------|-----------|---------|---------|-------|
| | 戶 | 數 | 可支配所得 | 最終消費支出 | 戶 | 數 | 可支配所得 |
| 202 762 | 716 835 | 221 429 | 171 124 | 1 038 720 | 185 177 | 142 950 | |
| 174 320 | 1 002 | — 404 566 | 121 792 | — | — | — | — |
| 19 280 | 1 009 | 18 077 | 56 727 | 1 491 | 17 012 | 16 714 | |
| 28 261 | 1 011 | 26 200 | 27 771 | 3 982 | 25 406 | 26 487 | |
| 49 266 | 1 005 | 33 771 | 31 498 | 6 768 | 35 697 | 37 884 | |
| 51 745 | 2 998 | 44 813 | 43 192 | 14 196 | 44 911 | 47 254 | |
| 49 320 | 3 760 | 56 043 | 45 655 | 15 134 | 55 073 | 52 322 | |
| 58 196 | 6 774 | 65 521 | 57 352 | 20 672 | 65 051 | 60 563 | |
| 67 926 | 6 537 | 74 659 | 69 275 | 28 440 | 74 866 | 71 573 | |
| 77 942 | 9 039 | 84 419 | 74 204 | 29 714 | 85 371 | 75 906 | |
| 84 025 | 16 323 | 95 431 | 85 644 | 39 350 | 95 318 | 83 928 | |
| 98 439 | 19 064 | 105 122 | 96 890 | 49 470 | 104 910 | 93 897 | |
| 109 941 | 20 769 | 115 639 | 102 881 | 48 828 | 115 294 | 98 651 | |
| 117 937 | 27 725 | 125 040 | 108 561 | 53 974 | 125 003 | 106 971 | |
| 124 718 | 29 380 | 135 411 | 117 587 | 57 261 | 135 175 | 114 693 | |
| 130 962 | 38 655 | 145 080 | 125 677 | 59 214 | 144 877 | 126 203 | |
| 141 449 | 31 957 | 154 962 | 135 285 | 55 316 | 154 634 | 125 588 | |
| 149 183 | 36 239 | 164 920 | 143 869 | 54 306 | 165 020 | 133 266 | |
| 159 976 | 39 744 | 174 832 | 147 816 | 49 950 | 174 861 | 141 144 | |
| 159 297 | 32 904 | 185 077 | 157 057 | 52 802 | 185 105 | 151 564 | |
| 167 529 | 32 191 | 194 771 | 158 088 | 43 166 | 194 932 | 158 561 | |
| 175 908 | 32 609 | 205 031 | 169 218 | 32 672 | 204 998 | 160 131 | |
| 181 335 | 32 769 | 214 811 | 170 905 | 34 464 | 215 105 | 169 917 | |
| 192 841 | 28 132 | 225 266 | 178 907 | 32 983 | 224 939 | 173 606 | |
| 197 204 | 25 911 | 234 928 | 181 368 | 28 481 | 234 879 | 172 242 | |
| 200 896 | 20 557 | 244 687 | 178 577 | 26 884 | 244 563 | 186 621 | |
| 204 551 | 24 974 | 254 622 | 201 732 | 21 767 | 255 516 | 191 433 | |
| 209 184 | 22 256 | 265 477 | 203 766 | 19 666 | 265 219 | 195 301 | |
| 223 422 | 15 456 | 274 828 | 207 749 | 16 448 | 274 467 | 207 556 | |
| 222 416 | 15 618 | 284 758 | 209 280 | 15 294 | 284 596 | 199 980 | |
| 225 163 | 12 354 | 295 081 | 213 051 | 12 380 | 294 707 | 203 043 | |
| 241 086 | 55 835 | 324 659 | 232 449 | 53 463 | 322 738 | 225 199 | |
| 262 712 | 26 808 | 371 895 | 259 714 | 25 465 | 373 037 | 246 416 | |
| 291 444 | 17 962 | 423 671 | 302 374 | 13 959 | 422 609 | 265 599 | |
| 327 853 | 9 493 | 478 018 | 324 279 | 7 601 | 475 571 | 303 733 | |
| 394 053 | 18 015 | 65 1 034 | 365 527 | 13 159 | 612 902 | 332 171 | |

第四十五表 平均每戶可支配所得及最終消費

民 國 六

| | 總 平 均 | | | 戶 數 |
|---------|-----------|-----------|-------------|--------|
| | 戶 數 | 可 支 配 所 得 | 最 終 消 費 支 出 | |
| 全 體 家 庭 | 3 675 323 | 233 112 | 179 687 | 27 418 |
| 無 | 97 628 | 113 436 | 102 187 | 249 |
| 1 人 | 1 500 381 | 200 546 | 165 727 | 9 359 |
| 2 人 | 1 251 749 | 241 017 | 182 640 | 7 609 |
| 3 人 | 450 895 | 266 181 | 194 899 | 6 258 |
| 4 人 | 223 865 | 303 316 | 210 528 | 2 948 |
| 5 人 | 99 859 | 352 126 | 242 917 | 736 |
| 6 人 以 上 | 50 946 | 392 812 | 272 702 | 259 |

| | 25 ~ 29 歲 | | | 戶 數 |
|---------|-----------|-----------|-------------|---------|
| | 戶 數 | 可 支 配 所 得 | 最 終 消 費 支 出 | |
| 全 體 家 庭 | 478 382 | 226 832 | 172 928 | 568 853 |
| 無 | 2 337 | 95 449 | 88 058 | 1 746 |
| 1 人 | 234 196 | 183 362 | 151 742 | 304 964 |
| 2 人 | 151 437 | 247 325 | 178 272 | 209 290 |
| 3 人 | 44 096 | 274 944 | 201 437 | 30 315 |
| 4 人 | 26 149 | 309 974 | 221 450 | 13 216 |
| 5 人 | 10 943 | 273 230 | 258 519 | 5 309 |
| 6 人 以 上 | 9 224 | 388 002 | 269 241 | 4 013 |

支出按戶內就業人數與經濟戶長年齡分

十 九 年

金額單位：新臺幣元

| 未 滿 20 歲 | | 20 ~ 24 歲 | | | |
|-----------|-------------|-----------|-----------|-------------|--|
| 可 支 配 所 得 | 最 終 消 費 支 出 | 戶 數 | 可 支 配 所 得 | 最 終 消 費 支 出 | |
| 157 771 | 127 748 | 114 551 | 201 773 | 157 431 | |
| 68 480 | 63 720 | 1 014 | 114 985 | 106 251 | |
| 122 717 | 114 599 | 53 388 | 171 135 | 141 221 | |
| 167 663 | 127 739 | 30 579 | 204 768 | 164 892 | |
| 170 392 | 129 298 | 17 331 | 234 649 | 172 674 | |
| 188 345 | 148 671 | 8 049 | 271 160 | 177 365 | |
| 275 323 | 199 491 | 2 246 | 275 924 | 191 092 | |
| 232 611 | 185 300 | 1 944 | 375 287 | 254 651 | |

| 30 ~ 34 歲 | | 35 ~ 39 歲 | | | |
|-----------|-------------|-----------|-----------|-------------|--|
| 可 支 配 所 得 | 最 終 消 費 支 出 | 戶 數 | 可 支 配 所 得 | 最 終 消 費 支 出 | |
| 230 817 | 178 288 | 521 972 | 229 431 | 181 731 | |
| 133 884 | 185 808 | 4 229 | 145 373 | 138 227 | |
| 199 351 | 165 099 | 257 581 | 213 185 | 177 972 | |
| 251 100 | 183 220 | 221 240 | 238 475 | 181 655 | |
| 321 280 | 224 276 | 24 348 | 265 220 | 198 483 | |
| 294 802 | 217 137 | 8 824 | 294 583 | 206 275 | |
| 394 744 | 272 663 | 3 535 | 425 236 | 260 115 | |
| 495 470 | 319 888 | 2 215 | 410 422 | 302 649 | |

第四十五表 平均每戶可支配所得及最終消費

民 國 六

| | | 40 ~ 44 歲 | | | 戶 數 |
|---------|-------|-----------|-----------|-------------|---------|
| | | 戶 數 | 可 支 配 所 得 | 最 終 消 費 支 出 | |
| 全 體 家 庭 | | 496 705 | 230 255 | 185 004 | 475 208 |
| | 無 | 2 259 | 168 058 | 148 819 | 1 998 |
| 1 | 人 | 193 513 | 217 515 | 186 167 | 132 732 |
| 2 | 人 | 199 734 | 233 087 | 184 479 | 161 690 |
| 3 | 人 | 70 780 | 230 475 | 175 874 | 99 080 |
| 4 | 人 | 19 702 | 267 079 | 184 451 | 49 955 |
| 5 | 人 | 8 236 | 319 337 | 229 966 | 23 446 |
| 6 | 人 以 上 | 2 481 | 458 130 | 285 160 | 6 307 |

| | | 55 ~ 59 歲 | | | 戶 數 |
|---------|-------|-----------|-----------|-------------|---------|
| | | 戶 數 | 可 支 配 所 得 | 最 終 消 費 支 出 | |
| 全 體 家 庭 | | 286 072 | 248 315 | 183 935 | 139 216 |
| | 無 | 11 794 | 131 335 | 111 825 | 13 281 |
| 1 | 人 | 97 968 | 188 273 | 152 310 | 34 706 |
| 2 | 人 | 75 911 | 252 954 | 187 469 | 42 955 |
| 3 | 人 | 46 466 | 282 947 | 199 517 | 25 442 |
| 4 | 人 | 32 488 | 324 871 | 229 308 | 12 496 |
| 5 | 人 | 13 908 | 363 390 | 236 786 | 5 039 |
| 6 | 人 以 上 | 7 537 | 409 225 | 283 098 | 5 297 |

支出按戶內就業人數與經濟戶長年齡分（續）

十 九 年

金額單位：新臺幣元

| 45 ~ 49 歲 | | 50 ~ 54 歲 | | | |
|-----------|---------|-----------|---------|---------|--|
| 可支配所得 | 最終消費支出 | 戶數 | 可支配所得 | 最終消費支出 | |
| 246 914 | 193 269 | 444 959 | 255 465 | 189 334 | |
| 134 256 | 126 643 | 10 735 | 115 822 | 110 474 | |
| 218 010 | 180 976 | 154 629 | 204 407 | 162 914 | |
| 238 187 | 193 139 | 126 363 | 257 548 | 191 260 | |
| 255 542 | 191 853 | 76 540 | 290 956 | 209 416 | |
| 288 992 | 206 662 | 43 308 | 321 520 | 213 683 | |
| 323 158 | 230 443 | 23 474 | 366 933 | 259 045 | |
| 362 353 | 254 369 | 9 910 | 350 031 | 235 831 | |

| 60 ~ 64 歲 | | 65 歲 以 上 | | | |
|-----------|---------|----------|---------|---------|--|
| 可支配所得 | 最終消費支出 | 戶數 | 可支配所得 | 最終消費支出 | |
| 245 441 | 175 950 | 121 987 | 157 148 | 121 095 | |
| 119 683 | 98 345 | 47 986 | 100 854 | 90 397 | |
| 199 070 | 153 592 | 27 345 | 145 205 | 103 212 | |
| 230 856 | 166 206 | 24 941 | 186 770 | 138 669 | |
| 291 120 | 204 355 | 10 239 | 206 031 | 156 969 | |
| 346 896 | 217 399 | 6 730 | 304 729 | 208 756 | |
| 388 959 | 245 621 | 2 987 | 275 602 | 193 078 | |
| 387 570 | 295 534 | 1 759 | 408 183 | 320 904 | |

第四十六表 平均每戶可支配所得及最終消費

民 國 六

| | 0~50,000元 | | | 戶 數 |
|-------------------|-----------|-----------|-------------|---------|
| | 戶 數 | 可 支 配 所 得 | 最 終 消 費 支 出 | |
| 全體家庭 | 42 335 | 27 169 | 44 533 | 235 118 |
| 0.農、林、漁、牧、狩獵業 | 16 181 | 34 433 | 49 716 | 101 009 |
| (01)農、牧、狩獵業 | 15 157 | 34 064 | 50 518 | 92 290 |
| (02)林業及伐木業 | 247 | 45 960 | 38 490 | 742 |
| (03)漁 業 | 777 | 37 972 | 37 635 | 7 977 |
| 1.礦業及土石採取業 | — | — | — | 2 488 |
| 2/3.製造業 | 2 025 | 41 463 | 38 641 | 42 373 |
| 4.水電煤氣業 | 252 | — | 140 025 | 246 |
| 5.營造業 | 1 480 | 43 493 | 35 576 | 9 988 |
| 6.商 業 | 2 502 | 30 544 | 59 308 | 22 148 |
| 7.運輸、倉儲及通訊業 | — | — | — | 2 237 |
| 8.金融、保險、不動產及工商服務業 | — | — | — | 751 |
| 9.社會團體及個人服務業 | 1 755 | 36 450 | 32 561 | 21 092 |
| 10.其他不能歸類之行業 | — | — | — | 343 |
| 11.無業者 | 18 140 | 35 465 | 39 093 | 32 443 |

支出按經濟戶長行業及所得組別分

十 九 年

金額單位：新臺幣元

| 50,000~100,000元 | | 100,000~150,000元 | | | | 150,000~200,000元 | |
|-----------------|---------|------------------|---------|---------|---------|------------------|--|
| 可支配所得 | 最終消費支出 | 戶數 | 可支配所得 | 最終消費支出 | 戶數 | 可支配所得 | |
| 80 041 | 72 284 | 628 674 | 127 752 | 113 548 | 844 875 | 175 325 | |
| 80 411 | 73 012 | 189 472 | 125 050 | 108 527 | 154 555 | 173 678 | |
| 80 249 | 72 571 | 171 098 | 124 962 | 108 389 | 138 326 | 173 481 | |
| 80 499 | 57 454 | 3 465 | 133 897 | 111 339 | 2 237 | 166 772 | |
| 82 266 | 79 554 | 14 909 | 124 004 | 109 456 | 13 992 | 176 731 | |
| 81 252 | 69 695 | 6 765 | 129 354 | 115 228 | 9 261 | 175 508 | |
| 83 006 | 76 912 | 146 116 | 128 992 | 116 257 | 204 771 | 175 136 | |
| 84 450 | 47 740 | 4 099 | 125 831 | 108 289 | 9 958 | 176 303 | |
| 82 646 | 72 597 | 59 123 | 127 984 | 111 505 | 97 004 | 175 017 | |
| 81 539 | 75 647 | 74 252 | 129 356 | 116 614 | 121 157 | 176 574 | |
| 82 031 | 72 838 | 38 960 | 129 913 | 120 151 | 75 084 | 176 589 | |
| 88 030 | 100 886 | 4 272 | 135 604 | 126 066 | 11 905 | 174 084 | |
| 80 567 | 68 535 | 80 821 | 130 131 | 114 387 | 147 482 | 176 360 | |
| 96 400 | 78 710 | 500 | 120 253 | 84 834 | 935 | 165 085 | |
| 72 231 | 63 638 | 24 294 | 123 177 | 117 450 | 12 763 | 170 399 | |

第四十六表 平均每戶可支配所得及最終消費

民 國 六

| | 最終消費支出 | 200,000~250,000元 | | |
|-------------------|---------|------------------|-----------|-------------|
| | | 戶 數 | 可 支 配 所 得 | 最 終 消 費 支 出 |
| 全體家庭 | 150 104 | 674 146 | 223 735 | 182 189 |
| 0.農、林、漁、牧、狩獵業 | 142 443 | 82 319 | 223 596 | 172 040 |
| (01)農、牧、狩獵業 | 141 750 | 75 089 | 223 776 | 171 664 |
| (02)林業及伐木業 | 175 422 | 974 | 233 903 | 171 665 |
| (03)漁 業 | 144 026 | 6 256 | 219 834 | 176 607 |
| 1.礦業及土石採取業 | 155 465 | 10 992 | 227 864 | 183 503 |
| 2/3.製造業 | 149 306 | 160 813 | 222 980 | 183 077 |
| 4.水電煤氣業 | 152 710 | 9 606 | 223 878 | 188 426 |
| 5.營造業 | 150 787 | 62 277 | 223 184 | 185 719 |
| 6.商 業 | 154 716 | 112 104 | 224 682 | 185 972 |
| 7.運輸、倉儲及通訊業 | 152 751 | 72 859 | 223 701 | 181 167 |
| 8.金融、保險、不動產及工商服務業 | 153 485 | 13 450 | 227 709 | 198 020 |
| 9.社會團體及個人服務業 | 153 067 | 147 013 | 223 588 | 180 821 |
| 10.其他不能歸類之行業 | 133 295 | — | — | — |
| 11.無業者 | 149 019 | 2 713 | 218 064 | 195 806 |

支出按經濟戶長行業及所得組別分 (續一)

十 九 年

金額單位：新臺幣元

| 250,000~300,000元 | | | 300,000~350,000元 | | | 戶 數 |
|------------------|---------|---------|------------------|---------|---------|---------|
| 戶 數 | 可支配所得 | 最終消費支出 | 戶 數 | 可支配所得 | 最終消費支出 | |
| 455 829 | 272 478 | 210 671 | 298 784 | 323 150 | 236 629 | 177 929 |
| 54 028 | 273 772 | 196 031 | 33 486 | 323 533 | 223 884 | 15 213 |
| 47 974 | 273 898 | 195 227 | 31 021 | 324 416 | 222 837 | 13 727 |
| 1 221 | 277 273 | 203 704 | 487 | 330 347 | 221 598 | 513 |
| 4 833 | 271 631 | 202 075 | 1 978 | 308 005 | 240 863 | 973 |
| 5 269 | 269 412 | 212 994 | 4 017 | 324 536 | 230 625 | 1 290 |
| 104 782 | 272 149 | 211 854 | 66 375 | 323 725 | 235 429 | 41 910 |
| 6 840 | 273 980 | 217 098 | 5 004 | 324 676 | 227 312 | 2 038 |
| 39 225 | 271 378 | 209 342 | 22 065 | 323 016 | 235 437 | 14 217 |
| 82 848 | 271 864 | 216 624 | 52 932 | 322 661 | 252 196 | 34 349 |
| 45 016 | 272 005 | 208 188 | 22 172 | 322 406 | 233 824 | 12 917 |
| 13 106 | 273 379 | 216 454 | 10 554 | 325 289 | 259 476 | 6 781 |
| 101 469 | 273 432 | 211 335 | 79 674 | 322 608 | 229 295 | 48 442 |
| — | — | — | — | — | — | — |
| 3 246 | 265 392 | 253 295 | 2 505 | 323 822 | 310 475 | 772 |

第四十六表 平均每戶可支配所得及最終消費

民 國 六

| | 350,000~400,000元 | | 400,000~450,000元 | |
|-------------------|------------------|---------|------------------|---------|
| | 可支配所得 | 最終消費支出 | 戶數 | 可支配所得 |
| 全體家庭 | 372 647 | 259 928 | 112 824 | 423 094 |
| 0.農、林、漁、牧、狩獵業 | 371 346 | 243 247 | 9 372 | 424 215 |
| (01)農、牧、狩獵業 | 371 286 | 241 067 | 8 620 | 424 265 |
| (02)林業及伐木業 | 371 713 | 266 956 | — | — |
| (03)漁業 | 372 008 | 261 491 | 752 | 423 649 |
| 1.礦業及土石採取業 | 374 524 | 225 426 | 1 007 | 419 586 |
| 2/3.製造業 | 372 029 | 254 986 | 23 423 | 422 389 |
| 4.水電煤氣業 | 360 448 | 248 565 | 1 510 | 428 617 |
| 5.營造業 | 372 309 | 269 552 | 8 492 | 422 932 |
| 6.商業 | 372 344 | 270 502 | 21 675 | 424 727 |
| 7.運輸、倉儲及通訊業 | 374 407 | 247 975 | 13 572 | 422 929 |
| 8.金融、保險、不動產及工商服務業 | 371 743 | 271 832 | 4 808 | 420 975 |
| 9.社會團體及個人服務業 | 374 069 | 262 174 | 28 965 | 422 390 |
| 10.其他不能歸類之行業 | — | — | — | — |
| 11.無業者 | 369 896 | 251 440 | — | — |

支出按經濟戶長行業及所得組別分（續完）

十 九 年

金額單位：新臺幣元

| 最終消費支出 | 450,000~500,000元 | | | 500,000元以上 | | |
|---------|------------------|---------|---------|------------|---------|---------|
| | 戶 數 | 可支配所得 | 最終消費支出 | 戶 數 | 可支配所得 | 最終消費支出 |
| 289 986 | 65 793 | 475 138 | 324 550 | 139 016 | 657 931 | 384 499 |
| 274 840 | 4 498 | 475 944 | 280 063 | 9 934 | 660 805 | 329 147 |
| 274 826 | 4 250 | 476 115 | 278 830 | 8 962 | 670 622 | 324 092 |
| — | — | — | — | 476 | 542 843 | 367 406 |
| 275 001 | 248 | 473 000 | 301 200 | 496 | 596 635 | 383 765 |
| 263 381 | 250 | 456 300 | 268 220 | 2 516 | 622 364 | 341 931 |
| 300 952 | 17 129 | 475 884 | 332 584 | 32 852 | 672 849 | 414 087 |
| 288 004 | 1 243 | 474 247 | 297 377 | 2 005 | 547 891 | 299 221 |
| 275 609 | 3 622 | 472 446 | 357 555 | 11 637 | 638 416 | 387 882 |
| 318 240 | 15 273 | 472 745 | 344 895 | 24 863 | 639 114 | 401 050 |
| 273 451 | 4 844 | 471 608 | 270 825 | 12 530 | 676 969 | 340 706 |
| 286 553 | 3 247 | 479 723 | 295 445 | 10 790 | 722 893 | 423 765 |
| 278 439 | 15 438 | 477 248 | 330 513 | 31 635 | 641 619 | 370 123 |
| — | — | — | — | — | — | — |
| — | 249 | 496 591 | 94 840 | 254 | 905 820 | 324 920 |

第四十七表 各職業別家庭利用

民國六

| | 電 化 | | | | |
|--------------------------------|--------------|--------------|--------------|--------------|--------------|
| | 彩色電視機 (架) | 黑白電視機 (架) | 電 冰 箱 (座) | 電 話 機 (架) | 錄 影 機 (架) |
| 全體家庭 | 2 587 365 | 1 159 803 | 3 432 687 | 1 898 710 | 55 559 |
| 非 農 家 | 2 130 502 | 771 956 | 2 677 424 | 1 679 494 | 49 482 |
| 農 | 456 863 | 387 847 | 755 263 | 219 216 | 6 077 |
| 0/1. 專門性、技術性及有關人員 | 255 607 | 52 938 | 284 580 | 220 997 | 9 348 |
| 2. 行政及主管人員 | 194 370 | 29 008 | 196 270 | 176 337 | 11 233 |
| 3. 監督及佐理人員 | 408 342 | 96 263 | 464 817 | 341 851 | 11 516 |
| 4. 買賣工作人員 | 366 541 | 123 296 | 464 426 | 314 001 | 8 277 |
| 5. 服務工作人員 | 153 689 | 72 086 | 201 621 | 110 837 | 2 228 |
| 6. 農、林、漁、牧、狩獵工作者 | 333 811 | 312 306 | 575 310 | 143 190 | 4 993 |
| (61) 農事、畜牧、狩獵工作者 | 302 321 | 285 227 | 518 217 | 124 348 | 3 733 |
| (62) 林、漁工作者 | 31 490 | 27 079 | 57 093 | 18 842 | 1 260 |
| 7/8/9. 生產及有關工人、運輸設備操作 工及體力工 | 744 562 | 421 482 | 1 079 916 | 509 640 | 6 716 |
| 7. 生產及有關工人 | 545 575 | 322 695 | 800 382 | 367 829 | 3 965 |
| 8. 運輸設備操作工 | 145 684 | 59 734 | 194 487 | 105 183 | 1 522 |
| 9. 體力工 | 53 303 | 39 053 | 85 047 | 36 628 | 1 229 |
| 10. 現役軍人 | 78 660 | 21 340 | 93 426 | 45 154 | 497 |
| 11. 無職業者與職業不能分類之工作者 | 51 783 | 31 084 | 72 321 | 36 703 | 751 |

現代化家庭器具及設備數量

十 九 年

| 設 | | | | 備 | | | |
|-------------|------------|------------|--------------|------------|----------------|--------------|--------------|
| 冷暖氣機 (座) | 電 鍋 (個) | 電 扇 (架) | 攝 影 機 (架) | 音 響 (架) | 收 錄 音 機 (架) | 洗 衣 機 (座) | 菓 汁 機 (架) |
| 626 923 | 3 602 108 | 6 996 659 | 59 882 | 946 943 | 1 628 440 | 2 386 587 | 1 281 279 |
| 605 492 | 2 805 800 | 5 512 042 | 50 706 | 787 903 | 1 370 755 | 2 023 617 | 1 108 302 |
| 21 431 | 796 308 | 1 484 617 | 9 176 | 159 040 | 257 685 | 362 970 | 172 977 |
| 119 640 | 294 269 | 661 588 | 10 460 | 114 006 | 196 376 | 245 046 | 174 537 |
| 128 640 | 205 692 | 457 980 | 12 072 | 100 161 | 139 233 | 179 142 | 129 829 |
| 140 513 | 484 429 | 1 036 452 | 9 830 | 174 566 | 285 318 | 392 385 | 250 954 |
| 96 464 | 465 914 | 921 942 | 9 618 | 125 620 | 202 136 | 338 201 | 176 224 |
| 21 268 | 212 394 | 409 025 | 2 861 | 48 847 | 97 407 | 148 555 | 68 912 |
| 13 086 | 618 690 | 1 087 933 | 4 690 | 108 267 | 195 853 | 258 095 | 113 488 |
| 10 529 | 559 983 | 977 317 | 3 696 | 98 553 | 177 573 | 229 029 | 100 706 |
| 2 557 | 58 707 | 110 616 | 994 | 9 714 | 18 280 | 29 066 | 12 782 |
| 65 383 | 1 134 175 | 2 102 048 | 9 356 | 236 987 | 423 058 | 707 617 | 302 780 |
| 48 627 | 835 257 | 1 575 930 | 8 114 | 177 893 | 316 439 | 515 895 | 225 510 |
| 13 002 | 205 140 | 374 397 | 494 | 42 645 | 79 368 | 146 539 | 61 036 |
| 3 754 | 93 778 | 151 721 | 748 | 16 449 | 27 251 | 45 183 | 16 234 |
| 22 709 | 97 371 | 185 377 | 501 | 27 722 | 53 309 | 77 278 | 42 825 |
| 19 220 | 89 174 | 134 314 | 494 | 10 767 | 35 750 | 40 268 | 21 730 |

第四十七表 各職業別家庭利用

民國六

| | 家 庭 器 | | | | |
|--------------------------------|-------------------------|--------------------|--------------------|--------------------|--------------------|
| | 鋼 琴 (電 子 架) | 照 相 機 (架) | 縫 紉 機 (架) | 抽 風 機 (座) | 吸 塵 器 (部) |
| 全體家庭 | 169 396 | 999 224 | 1 912 033 | 1 605 823 | 154 980 |
| 非農家 | 160 418 | 921 284 | 1 349 055 | 1 433 629 | 145 753 |
| 農家 | 8 978 | 77 940 | 562 978 | 172 194 | 9 227 |
| 0/1. 專門性、技術性及有關人員 | 46 659 | 178 202 | 153 310 | 200 176 | 36 382 |
| 2. 行政及主管人員 | 32 458 | 137 698 | 112 069 | 143 240 | 33 294 |
| 3. 監督及佐理人員 | 40 398 | 229 026 | 254 810 | 301 498 | 35 047 |
| 4. 買賣工作人員 | 23 892 | 134 009 | 237 058 | 234 074 | 18 189 |
| 5. 服務工作人員 | 3 755 | 50 038 | 100 304 | 89 994 | 2 509 |
| 6. 農、林、漁、牧、狩獵工作者 | 7 334 | 47 148 | 417 326 | 119 054 | 6 478 |
| (61) 農事、畜牧、狩獵工作者 | 5 498 | 43 151 | 384 524 | 102 701 | 4 491 |
| (62) 林、漁工作者 | 1 836 | 3 997 | 32 802 | 16 353 | 1 987 |
| 7/8/9. 生產及有關工人、運輸設備操作 工及體力工 | 9 119 | 174 465 | 580 670 | 435 389 | 13 533 |
| 7. 生產及有關工人 | 7 365 | 128 366 | 437 814 | 320 192 | 10 007 |
| 8. 運輸設備操作工 | 1 754 | 38 051 | 102 729 | 86 932 | 2 522 |
| 9. 體力工 | — | 8 048 | 40 127 | 28 265 | 1 004 |
| 10. 現役軍人 | 4 031 | 31 895 | 35 830 | 53 392 | 6 339 |
| 11. 無職業者與職業不能分類之工作者 | 1 750 | 16 743 | 20 656 | 29 006 | 3 209 |

現代化家庭器具及設備數量(續)

十 九 年

| 具 | | | 交 通 設 備 | | 其 他 | | | |
|--------------|--------------|-------------|--------------|--------------|-------------|-------------|------------|----------------|
| 煤 等 爐 (座) | 瓦斯熱水器 (個) | 電熱水器 (個) | 小 汽 車 (輛) | 機器腳踏車 (輛) | 抽水馬桶 (座) | 搪瓷浴盆 (個) | 報 紙 (份) | 書 刊 雜 誌 (份) |
| 3 640 074 | 1 791 469 | 144 810 | 191 716 | 2 884 550 | 2 744 992 | 2 266 592 | 2 162 905 | 364 169 |
| 2 818 079 | 1 598 440 | 128 145 | 163 198 | 1 977 444 | 2 490 762 | 2 040 198 | 1 865 053 | 322 327 |
| 821 995 | 193 029 | 16 665 | 28 518 | 907 106 | 254 230 | 226 394 | 297 852 | 41 842 |
| 287 164 | 208 681 | 26 820 | 23 786 | 213 812 | 324 446 | 270 038 | 267 568 | 92 548 |
| 197 058 | 152 375 | 16 912 | 51 716 | 141 680 | 235 717 | 207 698 | 206 957 | 57 708 |
| 470 508 | 336 305 | 29 727 | 26 835 | 349 068 | 485 587 | 410 608 | 382 053 | 88 110 |
| 470 723 | 279 643 | 14 970 | 37 352 | 391 579 | 426 397 | 350 565 | 342 155 | 36 834 |
| 223 359 | 105 621 | 7 354 | 3 491 | 131 616 | 160 569 | 126 371 | 119 703 | 7 583 |
| 640 442 | 136 535 | 8 348 | 18 607 | 638 869 | 179 834 | 150 194 | 191 875 | 27 395 |
| 579 876 | 115 360 | 8 098 | 17 603 | 600 417 | 147 034 | 124 840 | 175 238 | 24 948 |
| 60 566 | 21 175 | 250 | 1 004 | 38 452 | 32 800 | 25 354 | 16 637 | 2 447 |
| 1 165 975 | 484 042 | 19 958 | 27 168 | 959 972 | 784 785 | 629 318 | 547 165 | 32 932 |
| 864 666 | 354 316 | 15 905 | 18 827 | 781 335 | 578 641 | 467 885 | 411 467 | 22 769 |
| 205 453 | 100 653 | 3 348 | 7 593 | 109 972 | 152 161 | 122 225 | 105 117 | 8 850 |
| 95 856 | 29 073 | 705 | 748 | 68 665 | 53 983 | 39 208 | 30 581 | 1 313 |
| 95 123 | 50 300 | 13 516 | 1 259 | 48 628 | 83 318 | 68 518 | 62 958 | 14 347 |
| 89 722 | 37 967 | 7 205 | 1 502 | 9 326 | 64 339 | 53 282 | 42 471 | 6 712 |

第四十八表 家庭擁有現代化設備概況

民 國 六

| | 電 化 | | | | |
|-------------------------------|-----------|-----------|-----------|-----------|--------|
| | 彩色電視機 | 黑白電視機 | 電 冰 箱 | 電 話 機 | 錄 影 機 |
| 全體家庭 | 2 546 530 | 1 151 529 | 3 391 625 | 1 877 877 | 53 308 |
| 農 家 | 450 836 | 385 099 | 746 261 | 218 462 | 5 574 |
| 非 農 家 | 2 095 694 | 766 430 | 2 645 364 | 1 659 415 | 47 734 |
| 0/1.專門性、技術性及有關人員 | 247 421 | 51 927 | 277 482 | 216 442 | 9 099 |
| 2.行政及主管人員 | 184 509 | 28 255 | 191 862 | 171 353 | 10 733 |
| 3.監督及佐理人員 | 401 335 | 94 265 | 459 316 | 338 763 | 11 273 |
| 4.買賣工作人員 | 360 271 | 123 296 | 453 634 | 309 004 | 8 277 |
| 5.服務工作人員 | 152 685 | 71 073 | 199 866 | 110 343 | 2 228 |
| 6.農、林、漁、牧、狩獵工作者 | 331 053 | 310 556 | 569 566 | 142 704 | 4 490 |
| (61)農事、畜牧、狩獵工作者 | 299 799 | 283 477 | 512 714 | 124 348 | 3 230 |
| (62)林、漁工作者 | 31 254 | 27 079 | 56 852 | 18 356 | 1 260 |
| 7/8/9.生產及有關工人、運輸設備操作 工及體力工 | 739 814 | 419 982 | 1 075 397 | 508 151 | 5 960 |
| 7.生產及有關工人 | 542 072 | 321 195 | 797 108 | 366 844 | 3 721 |
| 8.運輸設備操作工 | 144 439 | 59 734 | 193 242 | 104 679 | 1 010 |
| 9.體力工 | 53 303 | 39 053 | 85 047 | 36 628 | 1 229 |
| 10.職業不能分類之工作者 | 249 | — | 249 | — | — |
| 11.現役軍人 | 77 662 | 21 091 | 92 674 | 44 664 | 497 |
| 12.無職業者 | 51 531 | 31 084 | 71 579 | 36 453 | 751 |

按農家、非農家與經濟戶長職業分

十 九 年

單位：戶

| 設 | | | | 備 | | | |
|---------|-----------|-----------|--------|---------|-----------|-----------|-----------|
| 冷暖氣機 | 電 鍋 | 電 扇 | 攝 影 機 | 音 響 | 收 錄 音 機 | 洗 衣 機 | 菓 汁 機 |
| 529 142 | 3 489 908 | 3 492 420 | 57 635 | 939 644 | 1 558 174 | 2 379 086 | 1 268 496 |
| 18 691 | 770 858 | 778 284 | 7 441 | 158 546 | 252 941 | 359 489 | 171 730 |
| 510 451 | 2 719 050 | 2 714 136 | 50 194 | 781 098 | 1 305 233 | 2 019 597 | 1 096 766 |
| 95 090 | 276 487 | 274 133 | 9 204 | 112 512 | 178 048 | 244 297 | 171 279 |
| 98 577 | 192 602 | 184 981 | 12 072 | 99 394 | 127 577 | 178 876 | 128 570 |
| 119 905 | 460 389 | 459 604 | 9 830 | 173 056 | 267 268 | 391 635 | 247 457 |
| 85 373 | 452 620 | 456 586 | 8 871 | 123 581 | 194 377 | 336 925 | 173 973 |
| 20 286 | 208 685 | 213 659 | 2 861 | 48 356 | 94 919 | 147 557 | 68 399 |
| 12 104 | 602 210 | 602 267 | 4 690 | 107 773 | 192 335 | 256 124 | 113 235 |
| 9 783 | 544 984 | 544 372 | 3 696 | 98 059 | 174 547 | 227 294 | 100 453 |
| 2 321 | 57 226 | 57 895 | 994 | 9 714 | 17 788 | 28 830 | 12 782 |
| 62 621 | 1 115 611 | 1 119 545 | 9 112 | 236 737 | 416 840 | 706 379 | 301 028 |
| 46 124 | 822 802 | 829 903 | 7 870 | 177 893 | 310 975 | 515 401 | 224 511 |
| 12 743 | 199 771 | 197 557 | 494 | 42 395 | 78 614 | 145 795 | 60 283 |
| 3 754 | 93 038 | 92 085 | 748 | 16 449 | 27 251 | 45 183 | 16 234 |
| — | 592 | 592 | — | — | — | 249 | — |
| 19 202 | 93 790 | 93 278 | 501 | 27 468 | 52 071 | 76 776 | 42 825 |
| 15 984 | 86 922 | 87 775 | 494 | 10 767 | 34 739 | 40 268 | 21 730 |

第四十八表 家庭擁有現代化設備概況

民 國 六

| | 家 庭 器 | | | | |
|--------------------------------|-------------|---------|-----------|-----------|---------|
| | 鋼 琴 (電子) | 照 相 機 | 縫 紉 機 | 抽 風 機 | 吸 塵 器 |
| 全體家庭 | 167 086 | 962 526 | 1 880 348 | 1 588 509 | 154 980 |
| 農 家 | 8 738 | 76 697 | 555 236 | 171 947 | 9 227 |
| 非 農 家 | 158 348 | 885 829 | 1 325 112 | 1 416 562 | 145 753 |
| 0/1. 專門性、技術性及有關人員 | 45 904 | 166 117 | 150 033 | 196 646 | 36 382 |
| 2. 行政及主管人員 | 32 212 | 128 762 | 109 827 | 140 995 | 33 294 |
| 3. 監督及佐理人員 | 39 594 | 222 072 | 251 561 | 298 718 | 35 047 |
| 4. 買賣工作人員 | 23 627 | 129 525 | 232 775 | 229 791 | 18 189 |
| 5. 服務工作人員 | 3 755 | 49 772 | 99 311 | 88 979 | 2 509 |
| 6. 農、林、漁、牧、狩獵工作者 | 7 094 | 46 655 | 412 585 | 118 807 | 6 478 |
| (61) 農事、畜牧、狩獵工作者 | 5 258 | 42 658 | 379 783 | 102 454 | 4 491 |
| (62) 林、漁工作者 | 1 836 | 3 997 | 32 802 | 16 353 | 1 987 |
| 7/8/9. 生產及有關工人、運輸設備操作 工及體力工 | 9 119 | 171 728 | 568 272 | 432 930 | 13 533 |
| 7. 生產及有關工人 | 7 365 | 126 131 | 426 661 | 319 216 | 10 007 |
| 8. 運輸設備操作工 | 1 754 | 37 549 | 101 732 | 86 183 | 2 522 |
| 9. 體力工 | — | 8 048 | 39 879 | 27 531 | 1 004 |
| 10. 職業不能分類之工作者 | — | — | — | — | — |
| 11. 現役軍人 | 4 031 | 31 647 | 35 580 | 53 392 | 6 339 |
| 12. 無職業者 | 1 750 | 16 248 | 20 404 | 28 251 | 3 209 |

按農家、非農家與經濟戶長職業分（續）

十 九 年

單位：戶

| 具 | | | 交 通 設 備 | | 其 他 | | | |
|-----------|-----------|---------|---------|-----------|-----------|-----------|-----------|---------|
| 煤 氣 爐 | 瓦斯熱水器 | 電熱水器 | 小 汽 車 | 機器腳踏車 | 抽水馬桶 | 搪瓷浴盆 | 報 紙 | 書刊雜誌 |
| 3 557 552 | 1 772 440 | 141 584 | 187 947 | 2 334 025 | 2 343 447 | 2 040 477 | 2 006 983 | 272 833 |
| 804 182 | 190 291 | 15 931 | 27 263 | 670 751 | 225 992 | 207 132 | 289 082 | 33 857 |
| 2 753 370 | 1 582 149 | 125 653 | 160 684 | 1 663 274 | 2 117 455 | 1 833 345 | 1 717 901 | 238 976 |
| 278 640 | 205 172 | 25 317 | 23 520 | 172 108 | 251 651 | 230 579 | 232 748 | 63 880 |
| 192 797 | 150 320 | 16 912 | 51 213 | 112 376 | 178 690 | 169 736 | 171 616 | 41 897 |
| 460 464 | 332 303 | 28 983 | 26 339 | 281 633 | 401 380 | 363 977 | 349 560 | 65 001 |
| 458 078 | 275 416 | 14 475 | 36 856 | 326 589 | 353 945 | 308 123 | 317 910 | 29 976 |
| 216 563 | 104 605 | 6 870 | 3 491 | 112 984 | 146 423 | 119 941 | 112 850 | 5 861 |
| 632 176 | 135 319 | 8 348 | 17 352 | 485 204 | 162 498 | 141 152 | 188 142 | 22 397 |
| 571 610 | 114 380 | 8 098 | 16 348 | 452 207 | 134 746 | 118 833 | 171 990 | 19 950 |
| 60 566 | 20 939 | 250 | 1 004 | 32 997 | 27 752 | 22 319 | 16 152 | 2 447 |
| 1 137 509 | 481 290 | 19 958 | 26 415 | 794 477 | 716 623 | 593 768 | 535 254 | 28 241 |
| 841 921 | 352 565 | 15 905 | 18 324 | 639 499 | 523 731 | 438 660 | 401 318 | 19 330 |
| 201 721 | 100 152 | 3 348 | 7 343 | 96 040 | 142 552 | 118 390 | 103 608 | 7 598 |
| 93 867 | 28 573 | 705 | 748 | 58 938 | 50 340 | 36 718 | 30 328 | 1 313 |
| 592 | 249 | — | — | 249 | — | — | 249 | — |
| 92 527 | 49 799 | 13 516 | 1 259 | 40 335 | 75 157 | 64 684 | 59 701 | 9 346 |
| 88 206 | 37 967 | 7 205 | 1 502 | 8 070 | 57 080 | 48 517 | 38 953 | 6 234 |

第四十九表 家庭擁有現代化設備按都市化

民 國 六

| | 電 化 | | | | |
|----------------|-----------|-----------|-----------|-----------|--------|
| | 彩色電視機 | 黑白電視機 | 電 冰 箱 | 電 話 機 | 錄 影 機 |
| 全 體 家 庭 | 2 546 530 | 1 151 529 | 3 391 625 | 1 877 877 | 53 308 |
| 一、按都市化程度地區別分 | | | | | |
| 都 市 | 1 510 999 | 457 362 | 1 835 822 | 1 309 236 | 39 808 |
| 城 鎮 | 488 612 | 242 882 | 661 588 | 335 243 | 4 853 |
| 鄉 村 | 546 919 | 451 285 | 894 215 | 233 398 | 8 647 |
| 二、按經濟戶長社會經濟特性分 | | | | | |
| 農業雇主 | 3 082 | 1 427 | 4 023 | 1 638 | — |
| 農業自營業者 | 279 922 | 258 420 | 475 023 | 118 387 | 3 230 |
| 非農業雇主 | 119 778 | 17 391 | 126 908 | 107 233 | 6 509 |
| 非農業自營業者 | 420 416 | 162 813 | 546 344 | 367 810 | 6 016 |
| 農業受雇者 | 50 092 | 51 207 | 93 061 | 24 338 | 1 519 |
| 非農業經理管理及專業受雇者 | 292 030 | 47 565 | 311 342 | 264 942 | 15 325 |
| 非農業文書推銷及服務工作者 | 638 316 | 187 102 | 757 437 | 518 945 | 15 267 |
| 非農業體力勞動者 | 613 701 | 373 429 | 913 234 | 393 467 | 4 194 |
| 軍職人員 | 77 662 | 21 091 | 92 674 | 44 664 | 497 |
| 其 他 | 51 531 | 31 084 | 71 579 | 36 453 | 751 |

程度地區及經濟戶長社會經濟特性分

十 九 年

單位：戶

| 設 | | | | 備 | | | |
|---------|-----------|-----------|--------|---------|-----------|-----------|-----------|
| 冷暖氣機 | 電 鍋 | 電 扇 | 攝 影 機 | 音 響 | 收 錄 音 機 | 洗 衣 機 | 菓 汁 機 |
| 529 142 | 3 489 908 | 3 492 420 | 57 635 | 939 644 | 1 558 174 | 2 379 086 | 1 268 496 |
| 439 178 | 1 863 975 | 1 855 858 | 37 869 | 570 771 | 957 928 | 1 466 550 | 797 951 |
| 53 623 | 682 139 | 685 248 | 9 841 | 183 349 | 264 775 | 438 851 | 230 935 |
| 36 341 | 943 794 | 951 314 | 9 925 | 185 524 | 335 471 | 473 685 | 239 610 |
| — | 4 265 | 4 513 | — | 501 | 962 | 1 884 | 1 488 |
| 9 779 | 497 339 | 498 769 | 4 201 | 88 908 | 165 773 | 210 414 | 95 038 |
| 56 115 | 125 390 | 122 623 | 8 511 | 59 037 | 75 002 | 114 177 | 71 680 |
| 77 100 | 546 178 | 554 202 | 8 866 | 135 955 | 218 777 | 391 903 | 184 905 |
| 2 718 | 103 147 | 101 526 | 489 | 19 506 | 26 887 | 45 865 | 17 347 |
| 145 121 | 312 360 | 303 834 | 13 927 | 149 282 | 205 400 | 283 301 | 204 249 |
| 161 562 | 768 424 | 771 575 | 14 296 | 256 968 | 429 499 | 627 581 | 380 705 |
| 41 561 | 952 093 | 954 325 | 6 350 | 191 252 | 349 064 | 586 917 | 248 529 |
| 19 202 | 93 790 | 93 278 | 501 | 27 468 | 52 071 | 76 776 | 42 825 |
| 15 984 | 86 922 | 87 775 | 494 | 10 767 | 34 739 | 40 268 | 21 730 |

第四十九表 家庭擁有現代化設備按都市化

民 國 六

| | 家 庭 器 | | | | |
|----------------|----------------|---------|-----------|-----------|---------|
| | 鋼 琴 (電子) | 照 相 機 | 縫 紉 機 | 抽 風 機 | 吸 塵 器 |
| 全 體 家 庭 | 167 086 | 962 526 | 1 880 348 | 1 588 509 | 154 980 |
| 一、按都市化程度地區別分 | | | | | |
| 都 市 | 128 464 | 703 259 | 864 789 | 1 066 858 | 125 524 |
| 城 鎮 | 20 656 | 141 908 | 405 372 | 293 193 | 15 195 |
| 鄉 村 | 17 966 | 117 359 | 610 187 | 228 458 | 14 261 |
| 二、按經濟戶長社會經濟特性分 | | | | | |
| 農業雇主 | — | 754 | 2 667 | 1 410 | 251 |
| 農業自營業者 | 4 759 | 40 186 | 352 539 | 97 740 | 4 497 |
| 非農業雇主 | 15 972 | 70 153 | 74 575 | 89 522 | 14 616 |
| 非農業自營業者 | 20 136 | 124 351 | 286 183 | 253 088 | 16 407 |
| 農業受雇者 | 2 721 | 6 360 | 59 094 | 20 946 | 1 989 |
| 非農業經理管理及專業受雇者 | 46 853 | 212 972 | 166 416 | 225 343 | 49 640 |
| 非農業文書推銷及服務工作者 | 65 773 | 323 990 | 405 447 | 461 059 | 49 065 |
| 非農業體力勞動者 | 5 091 | 135 865 | 477 443 | 357 758 | 8 967 |
| 軍職人員 | 4 031 | 31 647 | 35 580 | 53 392 | 6 339 |
| 其 他 | 1 750 | 16 248 | 20 404 | 28 251 | 3 209 |

程度地區及經濟戶長社會經濟特性分（續）

十 九 年

單位：戶

| 具 | | | 交 通 設 備 | | 其 他 | | | |
|-----------|-----------|---------|---------|-----------|-----------|-----------|-----------|---------|
| 煤 氣 爐 | 瓦斯熱水器 | 電熱水器 | 小 汽 車 | 機器腳踏車 | 抽水馬桶 | 搪瓷浴盆 | 報 紙 | 書刊雜誌 |
| 3 557 552 | 1 772 440 | 141 584 | 187 947 | 2 334 025 | 2 343 447 | 2 040 477 | 2 006 983 | 272 833 |
| 1 874 648 | 1 176 852 | 98 755 | 125 347 | 1 065 963 | 1 606 639 | 1 390 426 | 1 282 069 | 180 447 |
| 694 037 | 336 888 | 20 366 | 34 608 | 518 748 | 434 045 | 375 010 | 391 399 | 43 764 |
| 988 867 | 258 700 | 22 463 | 27 992 | 749 314 | 302 763 | 275 041 | 333 515 | 48 622 |
| 4 267 | 1 417 | — | — | 1 458 | 1 409 | 1 656 | 1 658 | 743 |
| 522 673 | 110 413 | 8 102 | 16 089 | 420 111 | 126 043 | 110 877 | 161 299 | 19 944 |
| 127 654 | 96 466 | 8 247 | 25 305 | 94 703 | 117 326 | 109 000 | 113 988 | 15 707 |
| 557 028 | 301 636 | 17 517 | 39 316 | 396 516 | 398 785 | 336 865 | 369 332 | 31 337 |
| 107 777 | 25 035 | 246 | 1 263 | 65 169 | 37 089 | 30 410 | 26 849 | 1 710 |
| 312 772 | 244 813 | 31 190 | 56 260 | 160 056 | 293 599 | 278 534 | 265 788 | 73 296 |
| 774 639 | 511 157 | 40 320 | 35 154 | 475 891 | 639 555 | 567 171 | 540 355 | 92 040 |
| 970 009 | 393 737 | 15 241 | 11 799 | 671 716 | 597 404 | 492 763 | 429 060 | 22 476 |
| 92 527 | 49 799 | 13 516 | 1 259 | 40 335 | 75 157 | 64 684 | 59 701 | 9 346 |
| 88 206 | 37 967 | 7 205 | 1 502 | 8 070 | 57 080 | 48 517 | 38 953 | 6 234 |

第 五 章

六十九年台灣地區所得收入者所得分配調查結果表

第一表 所得收入者所得分配按

民國 六

| | 總 計 | | | | 臺 北 市 | 高 雄 市 |
|-------------|-------------|-------------|-------------|-------------|-------------|------------|
| | 合 計 | 都 市 | 城 鎮 | 鄉 村 | | |
| 所得收入者人數 | 6 375 376 | 3 009 700 | 1 354 635 | 2 011 041 | 860 812 | 368 934 |
| 1. 受雇人員報酬 | 591 167 556 | 360 720 051 | 111 190 130 | 119 257 375 | 111 585 679 | 45 773 652 |
| (1) 薪 資 | 505 450 771 | 298 450 578 | 98 104 093 | 108 896 100 | 93 126 823 | 38 727 368 |
| (2) 實物折值 | 23 053 405 | 16 863 106 | 2 873 328 | 3 316 971 | 4 518 921 | 2 211 396 |
| (3) 其他收入 | 62 663 380 | 45 406 367 | 10 212 709 | 7 044 304 | 13 939 935 | 4 834 888 |
| 2. 產業主所得 | 211 110 582 | 109 476 658 | 39 158 901 | 62 475 023 | 32 100 659 | 13 804 830 |
| (1) 農業淨收入 | 44 132 574 | 2 794 335 | 9 273 422 | 32 064 817 | 562 050 | 394 434 |
| (2) 林業淨收入 | 646 140 | 30 414 | 86 942 | 528 784 | — | — |
| (3) 漁業淨收入 | 2 802 392 | 207 710 | 987 628 | 1 607 054 | — | 235 197 |
| (4) 營業淨收入 | 154 711 607 | 100 014 992 | 28 157 699 | 26 538 916 | 29 017 322 | 12 425 902 |
| (5) 執行業務淨收入 | 8 817 869 | 6 429 207 | 653 210 | 1 735 452 | 2 521 287 | 749 297 |
| 3. 基本所得 | 802 278 138 | 470 196 709 | 150 349 031 | 181 732 398 | 143 686 338 | 59 578 482 |
| 4. 已分配要素所得 | 826 095 002 | 488 267 483 | 154 088 141 | 183 739 378 | 150 901 889 | 60 282 403 |
| 5. 可支配所得 | 793 826 962 | 467 763 275 | 147 184 277 | 178 879 410 | 143 705 237 | 57 774 981 |
| 6. 所得收入毛額 | 868 244 465 | 514 448 735 | 160 594 320 | 193 201 410 | 161 125 178 | 63 169 622 |

都市化程度及地區別分

十 九 年

金額單位：新臺幣千元

| 小 計 | 臺 灣 省 | | | | | |
|-------------|-------------|------------|------------|------------|------------|------------|
| | 臺 北 縣 | 宜 蘭 縣 | 桃 園 縣 | 新 竹 縣 | 苗 栗 縣 | 臺 中 縣 |
| 5 145 630 | 816 369 | 152 902 | 383 426 | 254 541 | 205 395 | 351 583 |
| 433 808 225 | 108 268 987 | 12 276 466 | 31 681 751 | 20 189 437 | 15 603 368 | 28 066 581 |
| 373 596 580 | 88 908 646 | 11 252 191 | 26 750 217 | 17 595 037 | 13 604 727 | 24 850 090 |
| 16 323 088 | 4 690 304 | 349 012 | 983 139 | 606 166 | 653 392 | 816 860 |
| 43 888 557 | 14 670 037 | 675 263 | 3 948 395 | 1 988 234 | 1 345 249 | 2 399 631 |
| 165 205 095 | 23 721 832 | 4 650 344 | 13 366 180 | 6 481 345 | 4 550 802 | 11 440 483 |
| 43 176 090 | 1 448 819 | 1 774 573 | 1 910 191 | 1 242 524 | 1 366 966 | 4 308 717 |
| 646 141 | — | 2 090 | 6 038 | 2 735 | 175 456 | 28 000 |
| 2 567 196 | 256 730 | 90 084 | — | 222 782 | — | 27 100 |
| 113 268 382 | 20 085 797 | 2 605 037 | 11 142 782 | 4 799 006 | 3 008 380 | 7 024 594 |
| 5 547 286 | 1 930 486 | 178 560 | 307 169 | 214 298 | — | 57 072 |
| 599 013 320 | 131 990 819 | 16 926 810 | 45 047 931 | 26 670 782 | 20 154 170 | 39 507 064 |
| 614 910 711 | 137 424 057 | 17 165 351 | 46 346 125 | 27 330 727 | 20 604 850 | 40 227 063 |
| 592 346 746 | 131 830 950 | 16 420 884 | 44 065 511 | 26 324 575 | 19 697 008 | 38 409 113 |
| 643 949 667 | 143 725 515 | 17 984 920 | 48 263 931 | 28 719 762 | 21 646 361 | 41 441 473 |

第一表 所得收入者所得分配按

民 國 六

| | 臺 | | | | | |
|------------|------------|------------|------------|------------|------------|------------|
| | 彰 化 縣 | 南 投 縣 | 雲 林 縣 | 嘉 義 縣 | 臺 南 縣 | 高 雄 縣 |
| 所得收入者人數 | 445 017 | 184 365 | 254 709 | 272 434 | 365 754 | 349 552 |
| 1.受雇人員報酬 | 27 397 093 | 10 925 873 | 12 949 442 | 19 072 520 | 23 189 365 | 29 274 127 |
| (1)薪 資 | 25 444 701 | 10 192 783 | 12 028 044 | 16 220 184 | 20 981 632 | 25 226 223 |
| (2)實物折值 | 549 821 | 269 813 | 449 109 | 879 810 | 551 339 | 1 088 255 |
| (3)其他收入 | 1 402 571 | 463 277 | 472 289 | 1 972 526 | 1 656 394 | 2 959 649 |
| 2.產業主所得 | 15 707 703 | 7 355 634 | 9 290 763 | 9 913 460 | 9 258 758 | 8 352 469 |
| (1)農業淨收入 | 6 325 144 | 3 253 603 | 3 735 470 | 3 711 898 | 3 143 525 | 2 538 051 |
| (2)林業淨收入 | — | 108 198 | 13 904 | 165 738 | 85 827 | 1 753 |
| (3)漁業淨收入 | 111 600 | — | 182 205 | 167 038 | 396 616 | 79 360 |
| (4)營業淨收入 | 9 012 929 | 3 916 673 | 5 183 808 | 5 798 802 | 5 365 684 | 5 428 905 |
| (5)執行業務淨收入 | 258 030 | 77 160 | 175 376 | 69 984 | 267 106 | 304 400 |
| 3.基本所得 | 43 104 796 | 18 281 507 | 22 240 205 | 28 985 980 | 32 448 123 | 37 626 596 |
| 4.已分配要素所得 | 43 424 063 | 18 323 728 | 22 400 172 | 30 131 419 | 33 122 472 | 38 302 387 |
| 5.可支配所得 | 42 155 186 | 17 864 939 | 21 688 396 | 29 515 006 | 32 275 927 | 36 555 950 |
| 6.所得收入毛額 | 45 145 894 | 19 325 323 | 23 175 630 | 32 149 151 | 35 208 262 | 39 960 359 |

都市化程度及地區別分(續)

十 九 年

金額單位：新臺幣千元

| 灣 | | | | 省 | | |
|------------|------------|------------|-----------|------------|------------|------------|
| 屏東縣 | 臺東縣 | 花蓮縣 | 澎湖縣 | 基隆市 | 臺中市 | 臺南市 |
| 311 799 | 91 852 | 116 941 | 43 221 | 123 500 | 229 819 | 192 451 |
| 21 110 171 | 6 194 594 | 8 876 929 | 2 615 397 | 14 726 881 | 23 634 243 | 17 755 000 |
| 18 337 618 | 5 338 169 | 7 893 566 | 2 195 768 | 12 106 439 | 18 934 668 | 15 685 877 |
| 1 006 359 | 267 011 | 346 991 | 141 458 | 848 962 | 1 376 002 | 449 285 |
| 1 766 194 | 539 414 | 636 372 | 278 171 | 1 771 480 | 3 323 573 | 1 619 838 |
| 8 704 726 | 3 702 534 | 6 268 232 | 691 784 | 3 460 522 | 9 411 735 | 8 875 789 |
| 3 666 057 | 1 963 627 | 1 735 999 | 61 029 | 17 983 | 599 786 | 372 128 |
| 6 422 | 43 086 | 11 894 | — | — | — | — |
| 316 165 | 83 766 | 65 856 | 294 716 | 104 112 | — | 169 066 |
| 4 303 239 | 1 512 851 | 4 381 305 | 336 039 | 3 064 257 | 8 067 593 | 8 230 701 |
| 412 843 | 99 204 | 73 178 | — | 274 170 | 744 356 | 103 894 |
| 29 814 897 | 9 897 128 | 15 145 161 | 3 307 181 | 18 187 403 | 33 045 978 | 26 630 789 |
| 30 164 034 | 10 019 926 | 15 434 643 | 3 332 555 | 18 889 002 | 34 285 807 | 27 982 330 |
| 29 073 203 | 9 528 682 | 14 900 214 | 3 313 492 | 18 615 458 | 32 882 653 | 27 229 599 |
| 31 565 697 | 10 254 457 | 16 355 790 | 3 631 269 | 20 336 650 | 35 684 713 | 29 374 510 |

第二表 所得收入者平均每人

民 國 六

| | 全體所得收入者 | 農 業 雇 主 | 農業自營作業者 | 非 農 業 雇 主 | 非 農 業 自 營 作 業 者 |
|-------------|---------|---------|---------|-----------|-----------------|
| 所得收入者人數 | 6375376 | 6472 | 847996 | 137051 | 725266 |
| 1. 受雇人員報酬 | 92727 | 2876 | 21505 | 1373 | 1140 |
| (1) 薪 資 | 79282 | 2876 | 21170 | 828 | 419 |
| (2) 實物折值 | 3616 | — | 107 | 24 | 44 |
| (3) 其他收入 | 9829 | — | 228 | 521 | 677 |
| 2. 產業主所得 | 33113 | 131958 | 56546 | 290609 | 166560 |
| (1) 農業淨收入 | 6922 | 65727 | 51287 | 13 | 34 |
| (2) 林業淨收入 | 101 | 8872 | 617 | — | 75 |
| (3) 漁業淨收入 | 440 | 57359 | 2828 | — | 6 |
| (4) 營業淨收入 | 24267 | — | 1737 | 264010 | 159745 |
| (5) 執行業務淨收入 | 1383 | — | 77 | 26586 | 6700 |
| 3. 基本所得 | 125840 | 134834 | 78051 | 291982 | 167700 |
| 4. 已分配要素所得 | 129576 | 139415 | 80274 | 303511 | 170634 |
| 5. 可支配所得 | 124515 | 127625 | 78974 | 281534 | 163778 |
| 6. 所得收入毛額 | 136187 | 143232 | 86475 | 314472 | 178345 |

所得按社會經濟特性分

十 九 年

金額單位：新臺幣元

| 農業受雇者 | 非 農 業 受 雇 者 | | | | 其 他 |
|---------|-------------------|-------------------|-----------|---------|---------|
| | 非農業經理管理和 專業受雇者 | 非農業文書推銷和 服務工作者 | 非農業體力勞動者 | 軍 職 人 員 | |
| 350 035 | 394 265 | 1 522 582 | 2 150 570 | 107 448 | 133 691 |
| 59 817 | 237 048 | 139 210 | 103 047 | 177 464 | 36 374 |
| 56 745 | 197 515 | 114 367 | 93 149 | 132 035 | 5 108 |
| 1 008 | 8 702 | 8 018 | 1 936 | 24 591 | 970 |
| 2 064 | 30 831 | 16 825 | 7 962 | 20 838 | 30 296 |
| 235 | 2 441 | 180 | 121 | 720 | 161 |
| 76 | 49 | 32 | 36 | 170 | — |
| 12 | — | 1 | 2 | — | 4 |
| 44 | — | 6 | 2 | — | — |
| 103 | 1 788 | 141 | 75 | 550 | 157 |
| — | 604 | — | 6 | — | — |
| 60 052 | 239 489 | 139 390 | 103 168 | 178 184 | 36 535 |
| 60 743 | 257 225 | 143 176 | 104 281 | 181 823 | 54 561 |
| 59 518 | 234 687 | 136 591 | 100 524 | 174 454 | 92 768 |
| 62 858 | 268 719 | 149 599 | 108 060 | 187 287 | 99 488 |

第三表 所得收入者所得分配

民 國 六

| | 合 計 | 依 所 得 收 入 者 已 分 配 | | | |
|-------------|-------------|-------------------|------------|------------|------------|
| | | 1 | 2 | 3 | 4 |
| 所得收入者人數 | 6 375 376 | 637 533 | 637 538 | 637 538 | 637 538 |
| 1. 受雇人員報酬 | 591 167 556 | 8 624 386 | 23 537 922 | 34 518 913 | 44 094 967 |
| (1)薪 資 | 505 450 771 | 8 367 747 | 22 256 766 | 31 872 137 | 40 045 966 |
| (2)實物折值 | 23 053 405 | 91 225 | 215 611 | 384 924 | 678 651 |
| (3)其他收入 | 62 663 380 | 165 414 | 1 065 545 | 2 261 852 | 3 370 350 |
| 2. 產業主所得 | 211 110 582 | 4 849 293 | 6 296 900 | 7 033 612 | 8 325 033 |
| (1)農業淨收入 | 44 132 574 | 4 053 261 | 4 374 243 | 3 538 194 | 4 444 408 |
| (2)林業淨收入 | 646 140 | 22 828 | 48 887 | 29 251 | 19 559 |
| (3)漁業淨收入 | 2 802 392 | 88 675 | 183 387 | 186 985 | 311 512 |
| (4)營業淨收入 | 154 711 607 | 669 881 | 1 659 822 | 3 264 422 | 3 476 228 |
| (5)執行業務淨收入 | 8 817 869 | 14 648 | 30 561 | 14 760 | 73 326 |
| 3. 基本所得 | 802 278 138 | 13 473 675 | 29 834 822 | 41 552 525 | 52 420 001 |
| 4. 財產所得收入淨額 | 23 816 865 | - 59 847 | 138 712 | 287 440 | 317 321 |
| (1)利 息 | 12 008 611 | - 6 875 | 40 444 | 143 555 | 219 877 |
| (2)紅 利 | 6 024 113 | - 96 200 | - 30 760 | 9 240 | 16 594 |
| (3)租金及權益 | 5 784 141 | 43 228 | 129 028 | 134 645 | 80 850 |
| 5. 已分配要素所得 | 826 095 002 | 13 413 828 | 29 973 535 | 41 839 964 | 52 737 321 |

依要素所得按人數十等分位分

十 九 年

金額單位：新臺幣千元

| 要 素 所 得 按 人 數 十 等 分 位 組 | | | | | |
|-------------------------|------------|------------|-------------|-------------|-------------|
| 5 | 6 | 7 | 8 | 9 | 10 |
| 637 538 | 637 538 | 637 538 | 637 538 | 637 538 | 637 534 |
| 53 232 349 | 62 106 103 | 73 364 076 | 82 595 240 | 96 136 683 | 112 956 917 |
| 47 629 034 | 54 388 170 | 62 707 831 | 69 348 337 | 78 551 253 | 90 283 530 |
| 1 095 407 | 1 860 039 | 3 064 151 | 4 100 541 | 5 865 003 | 5 697 853 |
| 4 507 908 | 5 857 894 | 7 592 094 | 9 146 362 | 11 720 427 | 16 975 534 |
| 10 753 093 | 14 870 673 | 17 835 264 | 25 114 859 | 32 140 671 | 83 891 184 |
| 4 891 544 | 4 332 622 | 4 347 887 | 3 896 656 | 3 919 435 | 6 334 324 |
| 62 963 | 201 572 | 37 709 | 46 357 | 67 174 | 109 840 |
| 443 272 | 382 212 | 187 670 | 199 431 | 195 806 | 623 442 |
| 5 203 590 | 9 800 481 | 12 953 480 | 20 606 840 | 26 726 607 | 70 350 256 |
| 151 724 | 153 786 | 308 518 | 365 575 | 1 231 649 | 6 473 322 |
| 63 985 443 | 76 976 777 | 91 199 341 | 107 710 099 | 128 277 354 | 196 848 101 |
| 566 166 | 678 051 | 1 249 502 | 2 050 768 | 3 927 776 | 14 660 976 |
| 362 858 | 455 613 | 893 021 | 1 516 847 | 2 926 169 | 5 457 102 |
| 24 600 | - 24 240 | 72 504 | 88 071 | 208 806 | 5 755 498 |
| 178 708 | 246 678 | 283 977 | 445 850 | 792 801 | 3 448 376 |
| 64 551 609 | 77 654 828 | 92 448 842 | 109 760 867 | 132 205 131 | 211 509 077 |

第四表 所得收入者所得分配

民 國 六

| | 合 計 | 按 所 得 收 入 者 已 | | | |
|------------|-------------|---------------|------------|------------|------------|
| | | 1 | 2 | 3 | 4 |
| 所得收入者人數 | 6 375 376 | 1 876 697 | 957 559 | 739 014 | 611 229 |
| 1.受雇人員報酬 | 591 167 556 | 64 572 362 | 68 553 082 | 66 175 926 | 67 682 834 |
| (1)薪 資 | 505 450 771 | 60 616 569 | 62 016 652 | 58 759 519 | 58 378 537 |
| (2)實物折值 | 23 053 405 | 648 020 | 1 112 428 | 1 681 153 | 2 525 164 |
| (3)其他收入 | 62 663 380 | 3 307 773 | 5 424 002 | 5 735 254 | 6 779 133 |
| 2.產業主所得 | 211 110 582 | 17 704 181 | 13 477 542 | 15 732 847 | 14 108 896 |
| (1)農業淨收入 | 44 132 574 | 11 692 897 | 6 907 521 | 5 414 175 | 3 971 012 |
| (2)林業淨收入 | 646 140 | 97 703 | 36 615 | 208 665 | 52 384 |
| (3)漁業淨收入 | 2 802 392 | 459 047 | 506 704 | 540 561 | 170 968 |
| (4)營業淨收入 | 154 711 607 | 5 394 566 | 5 882 124 | 9 427 174 | 9 600 608 |
| (5)執行業務淨收入 | 8 817 869 | 59 968 | 144 578 | 142 272 | 313 924 |
| 3.基本所得 | 802 278 138 | 82 276 543 | 82 030 624 | 81 908 773 | 81 791 730 |
| 4.財產所得收入淨額 | 23 816 865 | 332 936 | 578 851 | 700 772 | 817 824 |
| (1)利 息 | 12 008 611 | 149 611 | 413 112 | 422 945 | 564 032 |
| (2)紅 利 | 6 024 113 | - 117 720 | 16 594 | 660 | 38 462 |
| (3)租金及權益 | 5 784 141 | 301 045 | 149 145 | 277 167 | 215 330 |
| 5.已分配要素所得 | 826 095 002 | 82 609 479 | 82 609 476 | 82 609 543 | 82 609 554 |

按要素所得十等分位分

十 九 年

金額單位：新臺幣千元

| 分 配 要 素 所 得 十 等 分 位 組 | | | | | |
|-----------------------|------------|------------|------------|------------|------------|
| 5 | 6 | 7 | 8 | 9 | 10 |
| 526 183 | 460 264 | 406 171 | 349 086 | 280 286 | 168 887 |
| 64 691 927 | 60 308 567 | 60 748 610 | 51 160 117 | 49 199 807 | 38 074 324 |
| 54 569 666 | 50 494 193 | 50 010 524 | 40 874 301 | 39 171 889 | 30 558 921 |
| 2 921 465 | 3 201 535 | 3 520 333 | 3 205 195 | 2 777 341 | 1 460 771 |
| 7 200 796 | 6 612 839 | 7 217 753 | 7 080 621 | 7 250 577 | 6 054 632 |
| 16 496 753 | 20 582 617 | 19 550 932 | 28 446 438 | 29 030 407 | 35 979 969 |
| 3 561 187 | 2 854 349 | 2 233 885 | 2 353 134 | 2 333 427 | 2 810 987 |
| 34 901 | 46 508 | 57 007 | 3 863 | 100 638 | 7 856 |
| 165 748 | 186 802 | 95 000 | 54 120 | 447 518 | 175 924 |
| 12 601 677 | 17 043 335 | 16 413 249 | 25 567 930 | 24 855 492 | 27 925 452 |
| 133 240 | 451 623 | 751 791 | 467 391 | 1 293 332 | 5 059 750 |
| 81 188 680 | 80 891 184 | 80 299 542 | 79 606 555 | 78 230 214 | 74 054 293 |
| 1 420 719 | 1 718 272 | 2 310 003 | 3 002 924 | 4 379 451 | 8 555 113 |
| 1 089 342 | 1 249 259 | 1 656 113 | 2 073 904 | 2 235 111 | 2 155 182 |
| 62 318 | 77 163 | 143 767 | 243 371 | 1 225 210 | 4 334 288 |
| 269 059 | 391 850 | 510 123 | 685 649 | 919 130 | 2 065 643 |
| 82 609 399 | 82 609 457 | 82 609 544 | 82 609 479 | 82 609 665 | 82 609 406 |

第五表 社會經濟特性別所得收入者

民國六

| | 總 平 均 | | 依 已 分 配 要 | |
|-------------------|---------|-------------|-----------|-------------|
| | | | 1 | |
| | 所得收入者人數 | 平均每人已分配要素所得 | 所得收入者人數 | 平均每人已分配要素所得 |
| 全體所得收入者 | 6375376 | 129576 | 637496 | 21039 |
| 1. 農業雇主及自營作業者 | 854468 | 80722 | 85406 | 6685 |
| (1) 農業雇主 | 6472 | 139415 | 738 | 6223 |
| (2) 農業自營作業者 | 847996 | 80274 | 84926 | 6711 |
| 2. 非農業雇主及自營作業者 | 862317 | 191752 | 86195 | 45481 |
| (1) 非農業雇主 | 137051 | 303511 | 13800 | 121924 |
| (2) 非農業自營作業者 | 725266 | 170634 | 72398 | 42404 |
| 3. 農業受雇者 | 350035 | 60743 | 35075 | 16093 |
| 4. 非農業受雇主 | 4174865 | 134906 | 417428 | 37333 |
| (1) 非農業經理管理及專業受雇者 | 394265 | 257225 | 39505 | 92483 |
| (2) 非農業文書推銷及服務工作者 | 1522582 | 143176 | 152241 | 46028 |
| (3) 非農業體力勞動者 | 2150570 | 104281 | 215078 | 32009 |
| (4) 軍職人員 | 107448 | 181823 | 10835 | 96940 |
| 5. 其 他 | 133691 | 54561 | 13316 | — 1782 |

所得分配依要素所得按人數十等分位分

十 九 年

金額單位：新臺幣元

| 素 所 得 按 所 得 收 入 者 人 數 十 等 分 位 組 | | | | | | |
|---------------------------------|-------------|---------|-------------|---------|-------------|---------|
| 2 | | 3 | | 4 | | 5 |
| 所得收入者人數 | 平均每人已分配要素所得 | 所得收入者人數 | 平均每人已分配要素所得 | 所得收入者人數 | 平均每人已分配要素所得 | 所得收入者人數 |
| 637 679 | 47 015 | 637 528 | 65 630 | 637 405 | 82 721 | 637 543 |
| 85 572 | 19 378 | 85 298 | 31 580 | 85 478 | 44 207 | 85 386 |
| 488 | 28 133 | 730 | 50 978 | 718 | 82 669 | 488 |
| 84 580 | 19 364 | 84 802 | 31 476 | 84 973 | 44 080 | 84 606 |
| 86 382 | 83 090 | 86 050 | 114 357 | 86 386 | 139 151 | 86 260 |
| 13 699 | 170 542 | 13 637 | 200 518 | 13 653 | 232 171 | 13 754 |
| 72 700 | 75 177 | 72 466 | 104 311 | 72 435 | 126 870 | 72 536 |
| 35 016 | 22 815 | 34 971 | 30 201 | 34 914 | 36 272 | 35 057 |
| 417 555 | 60 321 | 417 371 | 76 295 | 417 654 | 92 324 | 417 330 |
| 39 407 | 139 181 | 39 439 | 168 230 | 39 233 | 192 145 | 39 441 |
| 152 294 | 73 006 | 152 181 | 90 954 | 152 200 | 107 411 | 152 480 |
| 215 094 | 51 004 | 214 922 | 63 407 | 215 127 | 74 773 | 215 021 |
| 10 596 | 128 995 | 10 833 | 144 223 | 10 646 | 155 455 | 10 898 |
| 13 422 | — | 13 394 | 99 | 13 321 | 4 597 | 13 357 |

第五表 社會經濟特性別所得收入者所得

民國 六

| | 依 已 分 配 要 素 所 得 | | | |
|-------------------|-----------------|---------|-------------|---------|
| | 5 | 6 | | 7 |
| | 平均每人已分配要素所得 | 所得收入者人數 | 平均每人已分配要素所得 | 所得收入者人數 |
| 全體所得收入者 | 101 250 | 637 628 | 121 804 | 637 580 |
| 1. 農業雇主及自營作業者 | 58 308 | 85 422 | 73 603 | 85 679 |
| (1) 農業雇主 | 111 496 | 683 | 122 893 | 686 |
| (2) 農業自營作業者 | 58 118 | 84 985 | 73 350 | 84 656 |
| 2. 非農業雇主及自營作業者 | 162 408 | 86 103 | 183 934 | 86 165 |
| (1) 非農業雇主 | 248 450 | 13 695 | 273 306 | 13 791 |
| (2) 非農業自營作業者 | 149 218 | 72 713 | 172 247 | 72 403 |
| 3. 農業受雇者 | 42 890 | 35 096 | 50 387 | 34 778 |
| 4. 非農業受雇者 | 109 872 | 417 475 | 128 830 | 417 485 |
| (1) 非農業經理管理及專業受雇者 | 213 372 | 39 431 | 237 175 | 39 543 |
| (2) 非農業文書推銷及服務工作者 | 125 345 | 152 234 | 143 434 | 152 061 |
| (3) 非農業體力勞動者 | 87 199 | 215 193 | 101 608 | 214 965 |
| (4) 軍職人員 | 167 872 | 10 727 | 181 364 | 10 770 |
| 5. 其 他 | 21 817 | 13 453 | 38 734 | 13 364 |

分配依要素所得按人數十等分位分（續）

十 九 年

金額單位：新臺幣元

| 按 所 得 收 入 者 人 數 十 等 分 位 組 | | | | | | |
|---------------------------|---------|-------------|---------|-------------|---------|-------------|
| 7 | 8 | | 9 | | 10 | |
| 平均每人已分配要素所得 | 所得收入者人數 | 平均每人已分配要素所得 | 所得收入者人數 | 平均每人已分配要素所得 | 所得收入者人數 | 平均每人已分配要素所得 |
| 145 012 | 637 395 | 172 165 | 637 673 | 207 370 | 637 449 | 331 774 |
| 90 348 | 85 410 | 108 448 | 85 372 | 136 596 | 85 445 | 238 066 |
| 146 147 | 720 | 171 706 | 467 | 201 728 | 754 | 438 946 |
| 90 005 | 84 966 | 107 934 | 84 746 | 135 912 | 84 756 | 235 855 |
| 206 892 | 86 392 | 238 555 | 86 071 | 282 493 | 86 313 | 461 031 |
| 305 553 | 13 508 | 344 761 | 13 845 | 404 541 | 13 669 | 734 622 |
| 189 134 | 72 570 | 215 317 | 72 511 | 250 624 | 72 534 | 380 924 |
| 61 731 | 35 083 | 77 918 | 35 094 | 101 436 | 34 951 | 167 780 |
| 149 536 | 417 560 | 173 615 | 417 572 | 205 055 | 417 435 | 315 866 |
| 266 756 | 39 450 | 306 775 | 39 301 | 367 153 | 39 515 | 588 526 |
| 163 185 | 152 366 | 183 836 | 152 264 | 211 278 | 152 261 | 287 268 |
| 118 242 | 215 023 | 138 096 | 215 031 | 162 789 | 215 116 | 213 673 |
| 193 360 | 10 558 | 208 042 | 10 803 | 230 581 | 10 782 | 311 358 |
| 63 365 | 13 313 | 87 328 | 13 266 | 119 983 | 13 485 | 210 746 |

第六表 職業別所得收入者所得分配

民國六

| | 依 已 分 配 要 素 | | | |
|---------------------------|-------------|-------------|---------|-------------|
| | 總 平 均 | | I | |
| | 所得收入者人數 | 平均每人已分配要素所得 | 所得收入者人數 | 平均每人已分配要素所得 |
| 全體所得收入者 | 6375376 | 129576 | 637496 | 21039 |
| 0/1.專門性、技術性及有關人員 | 448064 | 210132 | 44887 | 73640 |
| 2.行政及主管人員 | 213428 | 302339 | 21298 | 124836 |
| 3.監督及佐理人員 | 897921 | 151828 | 89891 | 53893 |
| 4.買賣工作人員 | 655582 | 164404 | 65449 | 43090 |
| 5.服務工作人員 | 371761 | 121182 | 37088 | 32806 |
| 6.農、林、畜牧、漁狩工作人員 | 1201198 | 74640 | 120166 | 9016 |
| (61)農事畜牧、狩獵工作人員 | 1119966 | 71950 | 111914 | 8667 |
| (62)林、漁工作人員 | 81232 | 111733 | 8218 | 23049 |
| 7/8/9.生產及有關工人、運輸設備操作工及體力工 | 2344927 | 111598 | 234398 | 32541 |
| 7.生產及有關工人 | 1913323 | 106034 | 191379 | 32407 |
| 8.運輸設備操作工 | 238480 | 168410 | 23945 | 78137 |
| 9.體力工 | 193124 | 96568 | 19423 | 26122 |
| 10.職業不能分類之工作者 | 853 | 71909 | — | — |
| 11.現役軍人 | 107448 | 181823 | 10835 | 96940 |
| 12.無職業者 | 134194 | 54479 | 13316 | — 1782 |

依已分配要素所得按人數十等分位分

十 九 年

金額單位：新臺幣元

| 所得按人數十等分位組 | | | | | | |
|------------|-------------|---------|-------------|---------|-------------|---------|
| 2 | | 3 | | 4 | | 5 |
| 所得收入者人數 | 平均每人已分配要素所得 | 所得收入者人數 | 平均每人已分配要素所得 | 所得收入者人數 | 平均每人已分配要素所得 | 所得收入者人數 |
| 637 679 | 47 015 | 637 528 | 65 630 | 637 405 | 82 721 | 637 543 |
| 44 742 | 122 990 | 44 852 | 147 082 | 44 791 | 166 078 | 44 817 |
| 21 360 | 174 308 | 21 331 | 207 522 | 21 494 | 231 175 | 21 204 |
| 89 666 | 80 556 | 89 814 | 97 272 | 89 784 | 113 177 | 89 904 |
| 65 609 | 72 608 | 65 579 | 94 424 | 65 480 | 116 769 | 65 569 |
| 37 190 | 55 975 | 37 150 | 71 042 | 37 291 | 85 253 | 37 212 |
| 120 131 | 20 711 | 120 171 | 30 962 | 120 023 | 40 415 | 120 034 |
| 112 154 | 20 002 | 111 980 | 29 668 | 112 047 | 38 746 | 111 824 |
| 7 953 | 48 398 | 8 298 | 67 327 | 8 088 | 83 922 | 8 019 |
| 234 587 | 52 319 | 234 567 | 65 133 | 234 421 | 77 250 | 234 522 |
| 191 289 | 51 250 | 191 430 | 62 891 | 191 215 | 73 776 | 191 349 |
| 23 815 | 113 276 | 23 812 | 129 633 | 23 759 | 143 245 | 23 831 |
| 19 248 | 39 256 | 19 375 | 52 948 | 19 112 | 67 497 | 19 401 |
| 261 | 24 000 | — | — | — | — | — |
| 10 596 | 128 995 | 10 833 | 144 223 | 10 646 | 155 455 | 10 898 |
| 13 422 | — | 13 646 | 109 | 13 323 | 4 832 | 13 357 |

第六表 職業別所得收入者所得分配依

民 國 六

| | 依 已 分 配 要 素 | | | |
|----------------------------|-------------|---------|-------------|---------|
| | 5 | 6 | | 7 |
| | 平均每人已分配要素所得 | 所得收入者人數 | 平均每人已分配要素所得 | 所得收入者人數 |
| 全體所得收入者 | 101 250 | 637 628 | 121 804 | 637 580 |
| 0/1. 專門性、技術性及有關人員 | 182 121 | 44 821 | 197 267 | 44 823 |
| 2. 行政及主管人員 | 253 908 | 21 338 | 279 935 | 21 432 |
| 3. 監督及佐理人員 | 130 833 | 89 649 | 147 984 | 89 896 |
| 4. 買賣工作人員 | 137 096 | 65 759 | 159 024 | 65 518 |
| 5. 服務工作人員 | 100 042 | 37 133 | 116 432 | 37 276 |
| 6. 農、林、畜牧、漁獵工作人員 | 51 561 | 120 242 | 65 295 | 120 031 |
| (61) 農事、畜牧、狩獵工作人員 | 49 161 | 111 956 | 61 974 | 112 024 |
| (62) 林、漁工作人員 | 95 906 | 8 043 | 106 682 | 8 178 |
| 7/8/9. 生產及有關工人、運輸設備操作工及體力工 | 91 257 | 234 417 | 107 199 | 234 608 |
| 7. 生產及有關工人 | 85 602 | 191 435 | 99 668 | 191 239 |
| 8. 運輸設備操作工 | 155 492 | 23 862 | 167 255 | 23 789 |
| 9. 體力工 | 82 919 | 19 299 | 98 170 | 19 289 |
| 10. 職業不能分類之工作者 | — | 343 | 72 000 | — |
| 11. 現役軍人 | 167 872 | 10 727 | 181 364 | 10 770 |
| 12. 無職業者 | 22 127 | 13 459 | 38 399 | 13 375 |

已分配要素所得按人數十等分位分（續）

十 九 年

金額單位：新臺幣元

| 所 得 按 人 數 十 等 分 位 組 | | | | | | |
|---------------------|---------|-------------|---------|-------------|---------|-------------|
| 7 | | 8 | | 9 | | 10 |
| 平均每人已分配要素所得 | 所得收入者人數 | 平均每人已分配要素所得 | 所得收入者人數 | 平均每人已分配要素所得 | 所得收入者人數 | 平均每人已分配要素所得 |
| 145 012 | 637 395 | 172 165 | 637 673 | 207 370 | 637 449 | 331 774 |
| 213 451 | 44 700 | 235 647 | 44 755 | 277 123 | 44 876 | 485 807 |
| 312 518 | 21 245 | 357 558 | 21 495 | 424 353 | 21 231 | 658 339 |
| 168 187 | 89 781 | 189 797 | 89 853 | 222 275 | 89 683 | 314 477 |
| 182 492 | 65 397 | 209 620 | 65 635 | 250 394 | 65 587 | 378 301 |
| 135 934 | 37 082 | 159 687 | 37 229 | 188 097 | 37 110 | 266 682 |
| 81 646 | 120 144 | 100 277 | 120 041 | 127 163 | 120 215 | 219 291 |
| 77 683 | 112 003 | 96 362 | 112 074 | 122 667 | 111 990 | 214 535 |
| 121 455 | 8 194 | 139 514 | 8 021 | 172 062 | 8 220 | 258 019 |
| 125 280 | 234 351 | 146 626 | 234 660 | 173 682 | 234 396 | 244 712 |
| 116 578 | 191 417 | 137 583 | 191 280 | 164 832 | 191 290 | 235 799 |
| 181 478 | 24 019 | 196 776 | 23 830 | 219 393 | 23 818 | 299 574 |
| 112 949 | 19 453 | 127 198 | 19 139 | 152 442 | 19 375 | 206 220 |
| — | — | — | 249 | 122 000 | — | — |
| 193 360 | 10 558 | 208 042 | 10 803 | 230 581 | 10 782 | 311 358 |
| 63 032 | 13 545 | 87 082 | 13 266 | 119 983 | 13 485 | 210 746 |

第七表 都市化程度地區別所得收入者所得

民國六

| | 依 已 分 配 要 素 | | | |
|---------|-------------|-------------|---------|-------------|
| | 總 平 均 | | 1 | |
| | 所得收入者人數 | 平均每人已分配要素所得 | 所得收入者人數 | 平均每人已分配要素所得 |
| 全體所得收入者 | 6 375 376 | 129 576 | 637 496 | 21 039 |
| 都 市 | 3 009 700 | 162 231 | 300 884 | 36 170 |
| 城 鎮 | 1 354 635 | 113 749 | 135 483 | 20 843 |
| 鄉 村 | 2 011 041 | 91 365 | 201 195 | 14 091 |

| | 依 已 分 配 要 素 | | | |
|---------|-------------|---------|-------------|---------|
| | 5 | 6 | | 7 |
| | 平均每人已分配要素所得 | 所得收入者人數 | 平均每人已分配要素所得 | 所得收入者人數 |
| 全體所得收入者 | 101 250 | 637 628 | 121 804 | 637 580 |
| 都 市 | 136 065 | 301 005 | 156 583 | 300 782 |
| 城 鎮 | 88 972 | 135 550 | 106 381 | 135 590 |
| 鄉 村 | 70 075 | 200 978 | 84 169 | 201 029 |

分配依已分配要素所得按人數十等分位分

十 九 年

金額單位：新臺幣元

| 所得按人數十等分位組 | | | | | | |
|------------|-------------|---------|-------------|---------|-------------|---------|
| 2 | | 3 | | 4 | | 5 |
| 所得收入者人數 | 平均每人已分配要素所得 | 所得收入者人數 | 平均每人已分配要素所得 | 所得收入者人數 | 平均每人已分配要素所得 | 所得收入者人數 |
| 637 679 | 47 015 | 637 528 | 65 630 | 637 405 | 82 721 | 637 543 |
| 301 096 | 71 957 | 300 963 | 94 443 | 300 957 | 114 953 | 301 031 |
| 135 406 | 44 911 | 135 565 | 60 295 | 135 368 | 74 413 | 135 381 |
| 201 118 | 32 176 | 200 904 | 44 745 | 201 260 | 57 460 | 201 153 |

| 所得按人數十等分位組 | | | | | | |
|-------------|---------|-------------|---------|-------------|---------|-------------|
| 7 | 8 | | 9 | | 10 | |
| 平均每人已分配要素所得 | 所得收入者人數 | 平均每人已分配要素所得 | 所得收入者人數 | 平均每人已分配要素所得 | 所得收入者人數 | 平均每人已分配要素所得 |
| 145 012 | 637 395 | 172 165 | 637 673 | 207 370 | 637 449 | 331 774 |
| 178 634 | 301 013 | 202 929 | 301 147 | 242 064 | 300 822 | 388 586 |
| 125 619 | 135 336 | 148 800 | 135 547 | 182 380 | 135 409 | 284 908 |
| 100 891 | 201 220 | 122 949 | 201 198 | 153 918 | 200 986 | 233 237 |

第八表 所得收入者平均每

民 國 六

| | 全體所得收入者 | | 農、林、漁、牧、狩獵業 | | 礦業及土 |
|---------------------------|--------------|---------------|--------------|---------------|--------------|
| | 所得收入者 人 數 | 平均每人基本 所 得 | 所得收入者 人 數 | 平均每人基本 所 得 | 所得收入者 人 數 |
| 全體家庭 | 6 375 376 | 125 840 | 1 205 756 | 73 195 | 60 336 |
| 0.1.專門性技術性及有關人員 | 448 064 | 202 582 | — | — | 1 782 |
| 2.行政及主管人員 | 213 428 | 278 411 | — | — | 3 014 |
| 3.監督及佐理人員 | 897 921 | 147 288 | 4 055 | 167 571 | 8 174 |
| 4.買賣工作人員 | 655 582 | 160 305 | — | — | 520 |
| 5.服務工作人員 | 371 761 | 119 056 | 256 | 105 000 | 1 973 |
| 6.農、林、漁、牧、狩獵工作者 | 1 201 198 | 72 863 | 1 201 198 | 72 863 | — |
| (6.1)農事、畜牧、狩獵工作者 | 1 119 966 | 70 232 | 1 119 966 | 70 232 | — |
| (6.2)林、漁工作者 | 81 232 | 109 135 | 81 232 | 109 135 | — |
| 7/8/9.生產及有關工人、運輸設備操作工及體力工 | 2 344 927 | 110 336 | 247 | 104 000 | 44 873 |
| 7.生產及有關工人 | 1 913 323 | 104 976 | 247 | 104 000 | 38 678 |
| 8.運輸設備操作工 | 238 480 | 165 845 | — | — | 2 974 |
| 9.體力工 | 193 124 | 95 508 | — | — | 3 221 |
| 10.不能分類之工作者 | 853 | 71 324 | — | — | — |
| 11.現役軍人 | 107 448 | 178 183 | — | — | — |
| 12.無職業 | 134 194 | 36 519 | — | — | — |

人基本所得按職業及行業分

十 九 年

金額單位：新臺幣元

| 石 採 取 業 | 製 造 業 | | 水 電 煤 氣 業 | | 營 造 業 | |
|---------|-----------|---------|-----------|---------|----------|---------|
| | 平均每人基本所得 | 所得收入者數 | 平均每人基本所得 | 所得收入者數 | 平均每人基本所得 | 所得收入者數 |
| 135 917 | 1 895 528 | 116 935 | 59 947 | 160 165 | 513 440 | 132 150 |
| 228 627 | 50 274 | 196 664 | 8 725 | 214 381 | 11 238 | 223 100 |
| 271 449 | 103 320 | 285 026 | 1 235 | 234 969 | 19 020 | 306 806 |
| 150 521 | 230 861 | 139 723 | 20 855 | 175 694 | 32 395 | 138 726 |
| 439 577 | 48 870 | 154 697 | 1 503 | 93 208 | 5 165 | 181 069 |
| 111 133 | 33 181 | 109 753 | 3 920 | 133 863 | 3 637 | 76 642 |
| — | — | — | — | — | — | — |
| — | — | — | — | — | — | — |
| — | — | — | — | — | — | — |
| 118 390 | 1 429 022 | 97 171 | 23 709 | 131 251 | 441 985 | 121 724 |
| 116 260 | 1 349 077 | 97 240 | 19 452 | 136 519 | 360 394 | 124 619 |
| 156 235 | 28 081 | 138 990 | 1 141 | 157 113 | 6 599 | 166 316 |
| 109 027 | 51 864 | 72 744 | 3 106 | 88 740 | 74 992 | 103 888 |
| — | — | — | — | — | — | — |
| — | — | — | — | — | — | — |
| — | — | — | — | — | — | — |

第八表 所得收入者平均每人基

民國六

| | 商 業 | | 運輸倉儲及通訊業 | | 金融、保險、不動 |
|-------------------------------|--------------|---------------|--------------|---------------|--------------|
| | 所得收入者 人 數 | 平均每人基本 得 所 | 所得收入者 人 數 | 平均每人基本 得 所 | 所得收入者 人 數 |
| 全體家庭 | 838 698 | 157 393 | 387 765 | 174 988 | 145 264 |
| 0/1.專門性技術性及有關人員 | 4 004 | 196 586 | 16 801 | 363 100 | 18 583 |
| 2.行政及主管人員 | 33 303 | 251 819 | 12 778 | 263 935 | 10 644 |
| 3.監督及佐理人員 | 102 535 | 128 307 | 107 953 | 168 781 | 99 281 |
| 4.買賣工作人員 | 583 134 | 161 005 | 3 119 | 140 203 | 6 145 |
| 5.服務工作人員 | 79 741 | 137 066 | 19 165 | 116 607 | 6 857 |
| 6.農、林、漁、牧、狩獵工作者 | — | — | — | — | — |
| (6.1)農事、畜牧、狩獵工作者 | — | — | — | — | — |
| (6.2)林、漁工作者 | — | — | — | — | — |
| 7/8/9.生產及有關工人、運輸設備 操作工及體力工 | 30 981 | 116 191 | 227 949 | 164 461 | 3 754 |
| 7.生產及有關工人 | 17 911 | 113 961 | 27 957 | 142 492 | 2 751 |
| 8.運輸設備操作工 | 5 534 | 157 262 | 177 022 | 172 658 | 1 003 |
| 9.體力工 | 7 536 | 91 330 | 22 970 | 128 032 | — |
| 10.不能分類之工作者 | — | — | — | — | — |
| 11.現役軍人 | — | — | — | — | — |
| 12.無職業 | — | — | — | — | — |

本所得按職業及行業分(續)

十 九 年

金額單位：新臺幣元

| 產及工商服務業 | 社會團體及個人服務業 | | 其他不能歸類之行業 | | 無 行 業 | |
|---------|--------------|---------------|--------------|---------------|--------------|---------------|
| | 所得收入者 人 數 | 平均每人基本 所 得 | 所得收入者 人 數 | 平均每人基本 所 得 | 所得收入者 人 數 | 平均每人基本 所 得 |
| 185 332 | 1 131 817 | 154 417 | 2 631 | 98 026 | 134 194 | 36 519 |
| 287 104 | 336 409 | 189 763 | 248 | 148 000 | — | — |
| 306 196 | 25 114 | 268 812 | — | — | — | — |
| 160 980 | 291 812 | 145 882 | — | — | — | — |
| 163 707 | 7 126 | 128 243 | — | — | — | — |
| 103 998 | 223 031 | 115 192 | — | — | — | — |
| — | — | — | — | — | — | — |
| — | — | — | — | — | — | — |
| — | — | — | — | — | — | — |
| 166 840 | 140 616 | 112 760 | 1 791 | 93 036 | — | — |
| 144 485 | 96 846 | 115 174 | — | — | — | — |
| 228 153 | 16 126 | 139 097 | — | — | — | — |
| — | 27 644 | 88 940 | 1 791 | 93 036 | — | — |
| — | 261 | 24 000 | 592 | 92 189 | — | — |
| — | 107 448 | 178 183 | — | — | — | — |
| — | — | — | — | — | 134 194 | 36 519 |

第九表 所得收入者平均每人

民 國 六

| | 全 體 所 得 收 入 者 | | | 專 門 性 技 |
|---------------|---------------|-------------|-------------|------------|
| | 小 計 | 男 | 女 | 小 計 |
| 所得收入者人數(人) | 6 375 376 | 4 444 679 | 1 930 697 | 448 064 |
| 1. 受雇人員報酬(千元) | 591 167 556 | 467 553 506 | 123 614 050 | 79 546 580 |
| 收入者人數(人) | 4 524 900 | 3 018 538 | 1 506 362 | 408 404 |
| 每一收入者平均收入(元) | 130 648 | 154 894 | 82 061 | 194 774 |
| 2. 農業淨收入 | 44 132 574 | 37 618 659 | 6 513 915 | 11 773 |
| 收入者人數 | 826 993 | 603 217 | 223 776 | — |
| 每一收入者平均收入 | 53 365 | 62 363 | 29 109 | — |
| 3. 林業淨收入 | 646 140 | 580 004 | 66 136 | 987 |
| 收入者人數 | 1 950 | 1 464 | 486 | — |
| 每一收入者平均收入 | 331 354 | 396 177 | 136 083 | — |
| 4. 漁業淨收入 | 2 802 392 | 2 662 100 | 140 292 | — |
| 收入者人數 | 25 525 | 22 326 | 3 199 | — |
| 每一收入者平均收入 | 109 790 | 119 238 | 43 855 | — |
| 5. 營業淨收入 | 154 711 607 | 137 980 594 | 16 731 013 | 3 343 422 |
| 收入者人數 | 833 135 | 678 543 | 154 592 | 14 921 |
| 每一收入者平均收入 | 185 698 | 203 348 | 108 227 | 224 075 |
| 6. 執行業務淨收入 | 8 817 869 | 8 238 595 | 579 274 | 7 867 307 |
| 收入者人數 | 29 182 | 25 459 | 3 723 | 24 739 |
| 每一收入者平均收入 | 302 168 | 323 602 | 155 593 | 318 012 |
| 7. 基本所得 | 802 278 138 | 654 633 457 | 147 644 681 | 90 770 069 |
| 收入者人數 | 6 375 376 | 4 444 679 | 1 930 697 | 448 064 |
| 每一收入者平均收入 | 125 840 | 147 285 | 76 472 | 202 583 |

基本所得按職業及性別分

十 九 年

金額單位：新臺幣元

| 術性及有關人員 | | 行政及主管人員 | | | 監督及佐理人員 | |
|------------|------------|------------|------------|-----------|-------------|------------|
| 男 | 女 | 小計 | 男 | 女 | 小計 | 男 |
| 297 035 | 151 029 | 213 428 | 200 729 | 12 699 | 897 921 | 526 155 |
| 57 750 231 | 21 796 349 | 39 479 255 | 37 964 235 | 1 515 020 | 132 054 596 | 93 724 883 |
| 261 389 | 147 015 | 145 809 | 137 082 | 8 727 | 897 921 | 526 155 |
| 220 936 | 148 259 | 270 760 | 276 945 | 173 601 | 147 067 | 178 132 |
| 11 773 | — | 27 403 | 14 725 | 12 678 | 28 746 | 28 746 |
| — | — | — | — | — | — | — |
| — | — | — | — | — | — | — |
| 987 | — | 151 | 151 | — | 1 254 | 1 254 |
| — | — | — | — | — | — | — |
| — | — | — | — | — | — | — |
| — | — | — | — | — | — | — |
| — | — | — | — | — | — | — |
| — | — | — | — | — | — | — |
| 2 969 194 | 374 228 | 19 578 792 | 18 935 802 | 642 990 | 164 304 | 164 304 |
| 13 151 | 1 770 | 66 651 | 62 928 | 3 723 | — | — |
| 225 777 | 211 428 | 293 751 | 300 912 | 172 707 | — | — |
| 7 476 456 | 390 851 | 335 264 | 243 802 | 91 462 | 4 900 | 4 900 |
| 22 495 | 2 244 | 968 | 719 | 249 | — | — |
| 332 361 | 174 176 | 346 346 | 339 084 | 367 316 | — | — |
| 68 208 640 | 22 561 429 | 59 420 865 | 57 158 715 | 2 262 150 | 132 253 800 | 93 924 087 |
| 297 035 | 151 029 | 213 428 | 200 729 | 12 699 | 897 921 | 526 155 |
| 229 632 | 149 385 | 278 412 | 284 756 | 178 136 | 147 289 | 178 510 |

第九表 所得收入者平均每人基本

民 國 六

| | 監督及佐理人員 | 買 賣 工 作 人 員 | | |
|--------------|------------|-------------|------------|------------|
| | 女 | 小 計 | 男 | 女 |
| 所得收入者人數(人) | 371 766 | 655 582 | 505 217 | 150 365 |
| 1.受雇人員報酬(千元) | 38 329 713 | 25 005 578 | 21 060 232 | 3 945 346 |
| 收入者人數(人) | 371 766 | 188 813 | 139 754 | 49 059 |
| 每一收入者平均收入(元) | 103 102 | 132 436 | 150 695 | 80 420 |
| 2.農業淨收入 | — | 14 180 | 14 032 | 148 |
| 收入者人數 | — | — | — | — |
| 每一收入者平均收入 | — | — | — | — |
| 3.林業淨收入 | — | 2 107 | 1 245 | 862 |
| 收入者人數 | — | — | — | — |
| 每一收入者平均收入 | — | — | — | — |
| 4.漁業淨收入 | — | 4 416 | 4 416 | — |
| 收入者人數 | — | — | — | — |
| 每一收入者平均收入 | — | — | — | — |
| 5.營業淨收入 | — | 79 945 010 | 69 117 216 | 10 827 794 |
| 收入者人數 | — | 466 268 | 364 962 | 101 306 |
| 每一收入者平均收入 | — | 171 457 | 189 382 | 106 882 |
| 6.執行業務淨收入 | — | 122 022 | 122 022 | — |
| 收入者人數 | — | 501 | 501 | — |
| 每一收入者平均收入 | — | 243 557 | 243 557 | — |
| 7.基本所得 | 38 329 713 | 105 093 313 | 90 319 163 | 14 774 150 |
| 收入者人數 | 371 766 | 655 582 | 505 217 | 150 365 |
| 每一收入者平均收入 | 103 102 | 160 305 | 178 773 | 98 255 |

所得按職業及性別分(續一)

十 九 年

金額單位：新臺幣元

| 服 務 工 作 人 員 | | | 農、林、漁、牧、狩獵工作者 | | | 生產及有關工人 運輸設備操作工 及體力工 |
|-------------|------------|------------|---------------|------------|------------|----------------------------|
| 小 計 | 男 | 女 | 小 計 | 男 | 女 | 小 計 |
| 371 761 | 232 710 | 139 051 | 1 201 198 | 823 463 | 377 735 | 2 344 927 |
| 32 018 844 | 23 812 030 | 8 206 814 | 38 652 342 | 31 876 714 | 6 775 628 | 220 432 058 |
| 289 770 | 179 491 | 110 279 | 346 730 | 196 456 | 150 274 | 2 138 898 |
| 110 497 | 132 664 | 74 419 | 111 477 | 162 259 | 45 088 | 103 059 |
| 4 399 | 3 128 | 1 271 | 43 943 650 | 37 450 939 | 6 492 711 | 84 192 |
| — | — | — | 826 993 | 603 217 | 223 776 | — |
| — | — | — | 53 137 | 62 085 | 29 014 | — |
| — | — | — | 585 038 | 521 874 | 63 164 | 56 133 |
| — | — | — | 1 950 | 1 464 | 486 | — |
| — | — | — | 300 019 | 356 471 | 129 968 | — |
| 9 547 | 9 547 | — | 2 784 619 | 2 644 327 | 140 292 | 3 810 |
| — | — | — | 25 525 | 22 326 | 3 199 | — |
| — | — | — | 109 094 | 118 442 | 43 855 | — |
| 11 883 005 | 9 075 186 | 2 807 819 | 1 492 951 | 1 163 811 | 329 140 | 38 194 138 |
| 80 262 | 51 981 | 28 281 | — | — | — | 204 784 |
| 148 053 | 174 587 | 99 283 | — | — | — | 186 509 |
| 344 755 | 284 520 | 60 235 | 65 060 | 65 060 | — | 78 561 |
| 1 729 | 1 238 | 491 | — | — | — | 1 245 |
| 199 396 | 229 822 | 122 678 | — | — | — | 63 101 |
| 44 260 550 | 33 184 411 | 11 076 139 | 87 523 660 | 73 722 725 | 13 800 935 | 258 848 892 |
| 371 761 | 232 710 | 139 051 | 1 201 198 | 823 463 | 377 735 | 2 344 927 |
| 119 056 | 142 600 | 79 655 | 72 864 | 89 528 | 36 536 | 110 387 |

第九表 所得收入者平均每人基本

民 國 六

| | 生產及有關工人運輸設備操作工及 體力工 | | 職業不能分類之 | |
|--------------|------------------------|------------|---------|---------|
| | 男 | 女 | 小 計 | 男 |
| 所得收入者人數(人) | 1 657 070 | 687 857 | 853 | 249 |
| 1.受雇人員報酬(千元) | 177 877 452 | 42 554 606 | 30 960 | — |
| 收入者人數(人) | 1 471 292 | 667 606 | 604 | — |
| 每一收入者平均收入(元) | 120 899 | 63 742 | 51 258 | — |
| 2.農業淨收入 | 77 085 | 7 107 | — | — |
| 收入者人數 | — | — | — | — |
| 每一收入者平均收入 | — | — | — | — |
| 3.林業淨收入 | 54 493 | 1 640 | — | — |
| 收入者人數 | — | — | — | — |
| 每一收入者平均收入 | — | — | — | — |
| 4.漁業淨收入 | 3 810 | — | — | — |
| 收入者人數 | — | — | — | — |
| 每一收入者平均收入 | — | — | — | — |
| 5.營業淨收入 | 36 451 396 | 1 742 742 | 29 880 | 29 880 |
| 收入者人數 | 185 272 | 19 512 | 249 | 249 |
| 每一收入者平均收入 | 196 745 | 89 316 | 120 000 | 120 000 |
| 6.執行業務淨收入 | 41 835 | 36 726 | — | — |
| 收入者人數 | 506 | 739 | — | — |
| 每一收入者平均收入 | 82 678 | 49 697 | — | — |
| 7.基本所得 | 214 506 071 | 44 342 821 | 60 840 | 29 880 |
| 收入者人數 | 1 657 070 | 687 857 | 853 | 249 |
| 每一收入者平均收入 | 129 449 | 64 465 | 71 325 | 120 000 |

所得按職業及性別分(續完)

十 九 年

金額單位：新臺幣元

| 工 作 者 | 現 役 軍 人 | | | 無 職 業 | | |
|--------|------------|------------|---------|-----------|-----------|---------|
| | 小 計 | 男 | 女 | 小 計 | 男 | 女 |
| 604 | 107 448 | 106 669 | 779 | 134 194 | 95 382 | 38 812 |
| 30 960 | 19 068 135 | 18 959 869 | 108 266 | 4 879 208 | 4 527 860 | 351 348 |
| 604 | 107 448 | 106 669 | 779 | — | — | — |
| 51 258 | 177 464 | 177 745 | 138 980 | — | — | — |
| — | 18 231 | 18 231 | — | — | — | — |
| — | — | — | — | — | — | — |
| — | — | — | — | — | — | — |
| — | — | — | — | 470 | — | 470 |
| — | — | — | — | — | — | — |
| — | — | — | — | — | — | — |
| — | — | — | — | — | — | — |
| — | — | — | — | — | — | — |
| — | — | — | — | — | — | — |
| — | 59 128 | 59 128 | — | 20 977 | 14 677 | 6 300 |
| — | — | — | — | — | — | — |
| — | — | — | — | — | — | — |
| — | — | — | — | — | — | — |
| — | — | — | — | — | — | — |
| — | — | — | — | — | — | — |
| 30 960 | 19 145 494 | 19 037 228 | 108 266 | 4 900 655 | 4 542 537 | 358 118 |
| 604 | 107 448 | 106 669 | 779 | 134 194 | 95 382 | 38 812 |
| 51 258 | 178 184 | 178 470 | 138 980 | 36 519 | 47 625 | 9 227 |

第十表 所得收入者平均每人

民 國 六

| | 全 體 所 得 收 入 者 | | | 農、林、 |
|---------------|---------------|-------------|-------------|------------|
| | 小 計 | 男 | 女 | 小 計 |
| 所得收入者人數(人) | 6 375 376 | 4 444 679 | 1 930 697 | 1 205 756 |
| 1. 受雇人員報酬(千元) | 591 167 556 | 467 553 505 | 123 614 051 | 39 368 244 |
| 收入者人數(人) | 4 524 900 | 3 018 538 | 1 506 362 | 351 288 |
| 每一收入者平均收入(元) | 130 648 | 154 894 | 82 061 | 112 068 |
| 2. 農業淨收入 | 44 132 574 | 37 618 659 | 6 513 915 | 43 943 652 |
| 收入者人數 | 826 993 | 603 217 | 223 776 | 826 993 |
| 每一收入者平均收入 | 53 365 | 62 363 | 29 109 | 53 137 |
| 3. 林業淨收入 | 646 140 | 580 004 | 66 136 | 585 038 |
| 收入者人數 | 1 950 | 1 464 | 486 | 1 950 |
| 每一收入者平均收入 | 331 354 | 396 177 | 136 083 | 300 019 |
| 4. 漁業淨收入 | 2 802 392 | 2 662 100 | 140 292 | 2 784 619 |
| 收入者人數 | 25 525 | 22 326 | 3 199 | 25 525 |
| 每一收入者平均收入 | 109 790 | 119 238 | 43 855 | 109 094 |
| 5. 營業淨收入 | 154 711 607 | 137 980 594 | 16 731 013 | 1 509 121 |
| 收入者人數 | 833 135 | 678 543 | 154 592 | — |
| 每一收入者平均收入 | 185 698 | 203 348 | 108 227 | — |
| 6. 執行業務淨收入 | 8 817 869 | 8 238 595 | 579 274 | 65 059 |
| 收入者人數 | 29 182 | 25 459 | 3 723 | — |
| 每一收入者平均收入 | 302 168 | 323 602 | 155 593 | — |
| 7. 基本所得 | 802 278 138 | 654 633 457 | 147 644 681 | 88 255 733 |
| 收入者人數 | 6 375 376 | 4 444 679 | 1 930 697 | 1 205 756 |
| 每一收入者平均收入 | 125 840 | 147 285 | 76 472 | 73 195 |

基本所得按行業及性別分

十 九 年

金額單位：新臺幣元

| 漁、牧、狩獵業 | | 礦業及土石採取業 | | | 製 造 業 | | |
|------------|------------|-----------|-----------|---------|-------------|-------------|------------|
| 男 | 女 | 小 計 | 男 | 女 | 小 計 | 男 | 女 |
| 827 768 | 377 988 | 60 336 | 50 332 | 10 004 | 1 895 528 | 1 168 947 | 726 581 |
| 32 559 913 | 6 808 331 | 7 829 622 | 7 131 535 | 698 087 | 191 027 135 | 141 721 339 | 49 305 796 |
| 200 761 | 150 527 | 59 083 | 49 079 | 10 004 | 1 766 169 | 1 048 083 | 718 086 |
| 162 182 | 45 230 | 132 519 | 145 307 | 69 781 | 108 159 | 135 220 | 68 663 |
| 37 450 940 | 6 492 712 | 6 148 | 5 682 | 466 | 51 380 | 33 576 | 17 804 |
| 603 217 | 223 776 | — | — | — | — | — | — |
| 62 085 | 29 014 | — | — | — | — | — | — |
| 521 874 | 63 164 | — | — | — | 55 123 | 53 923 | 1 200 |
| 1 464 | 486 | — | — | — | — | — | — |
| 356 471 | 129 968 | — | — | — | — | — | — |
| 2 644 327 | 140 292 | 3 810 | 3 810 | — | 1 392 | 1 392 | — |
| 22 326 | 3 199 | — | — | — | — | — | — |
| 118 442 | 43 855 | — | — | — | — | — | — |
| 1 179 981 | 329 140 | 361 116 | 361 116 | — | 30 453 060 | 29 270 286 | 1 182 774 |
| — | — | 1 253 | 1 253 | — | 128 869 | 120 614 | 8 255 |
| — | — | 288 201 | 288 201 | — | 236 310 | 242 677 | 143 280 |
| 65 059 | — | — | — | — | 67 280 | 50 000 | 17 280 |
| — | — | — | — | — | 490 | 250 | 240 |
| — | — | — | — | — | 137 306 | 200 000 | 72 000 |
| 74 422 094 | 13 833 639 | 8 200 696 | 7 502 143 | 698 553 | 221 655 370 | 171 130 516 | 50 524 854 |
| 827 768 | 377 988 | 60 336 | 50 332 | 10 004 | 1 895 528 | 1 168 947 | 726 581 |
| 89 907 | 36 598 | 135 917 | 149 053 | 69 827 | 116 936 | 146 397 | 69 538 |

第十表 所得收入者平均每人

民 國 六

| | 水 電 煤 氣 業 | | | 營 |
|--------------|-----------|-----------|---------|------------|
| | 小 計 | 男 | 女 | 小 計 |
| 所得收入者人數(人) | 59 947 | 52 164 | 7 783 | 513 440 |
| 1.受雇人員報酬(千元) | 9 468 663 | 8 636 115 | 832 548 | 57 889 510 |
| 收入者人數(人) | 59 202 | 51 419 | 7 783 | 473 093 |
| 每一收入者平均收入(元) | 159 938 | 167 956 | 106 970 | 122 364 |
| 2.農業淨收入 | 439 | 439 | — | 16 529 |
| 收入者人數 | — | — | — | — |
| 每一收入者平均收入 | — | — | — | — |
| 3.林業淨收入 | — | — | — | 440 |
| 收入者人數 | — | — | — | — |
| 每一收入者平均收入 | — | — | — | — |
| 4.漁業淨收入 | — | — | — | — |
| 收入者人數 | — | — | — | — |
| 每一收入者平均收入 | — | — | — | — |
| 5.營業淨收入 | 132 350 | 132 350 | — | 9 931 577 |
| 收入者人數 | 745 | 745 | — | 40 347 |
| 每一收入者平均收入 | 177 651 | 177 651 | — | 246 154 |
| 6.執行業務淨收入 | — | — | — | 13 178 |
| 收入者人數 | — | — | — | — |
| 每一收入者平均收入 | — | — | — | — |
| 7.基本所得 | 9 601 452 | 8 768 904 | 832 548 | 67 851 234 |
| 收入者人數 | 59 947 | 52 164 | 7 783 | 513 440 |
| 每一收入者平均收入 | 160 166 | 168 103 | 106 970 | 132 150 |

基本所得按行業及性別分(續一)

十 九 年

金額單位：新臺幣元

| 造 業 | | 商 業 | | | 運 輸 倉 儲 及 通 訊 業 | | |
|------------|-----------|-------------|-------------|------------|-----------------|------------|-----------|
| 男 | 女 | 小 計 | 男 | 女 | 小 計 | 男 | 女 |
| 463 949 | 49 491 | 838 698 | 604 051 | 234 647 | 387 765 | 340 140 | 47 625 |
| 54 325 006 | 3 564 504 | 47 417 548 | 36 159 053 | 11 258 495 | 56 317 428 | 50 977 974 | 5 339 454 |
| 424 351 | 48 742 | 345 838 | 218 897 | 126 941 | 324 712 | 277 841 | 46 871 |
| 128 019 | 73 130 | 137 109 | 165 188 | 88 691 | 173 438 | 183 479 | 113 918 |
| 14 920 | 1 609 | 11 714 | 10 686 | 1 028 | 29 895 | 29 895 | — |
| — | — | — | — | — | — | — | — |
| — | — | — | — | — | — | — | — |
| — | 440 | 2 258 | 1 396 | 862 | 1 182 | 1 182 | — |
| — | — | — | — | — | — | — | — |
| — | — | — | — | — | — | — | — |
| — | — | 3 024 | 3 024 | — | — | — | — |
| — | — | — | — | — | — | — | — |
| — | — | — | — | — | — | — | — |
| 9 794 277 | 137 300 | 84 571 472 | 73 049 555 | 11 521 917 | 11 467 993 | 11 349 625 | 118 368 |
| 39 598 | 749 | 492 860 | 385 154 | 107 706 | 62 579 | 61 825 | 754 |
| 247 343 | 183 311 | 171 593 | 189 663 | 106 976 | 183 256 | 183 577 | 156 987 |
| 13 178 | — | — | — | — | 37 896 | 37 896 | — |
| — | — | — | — | — | 474 | 474 | — |
| — | — | — | — | — | 79 949 | 79 949 | — |
| 64 147 381 | 3 703 853 | 132 006 016 | 109 223 714 | 22 782 302 | 67 854 394 | 62 396 572 | 5 457 822 |
| 463 949 | 49 491 | 838 698 | 604 051 | 234 647 | 387 765 | 340 140 | 47 625 |
| 138 264 | 74 859 | 157 394 | 180 819 | 97 092 | 174 988 | 183 444 | 114 600 |

第十表 所得收入者平均每人

民國 六

| | 金融、保險、不動產及工商服務業 | | | 社會團體 |
|---------------|-----------------|------------|-----------|-------------|
| | 小計 | 男 | 女 | 小計 |
| 所得收入者人數(人) | 145 264 | 91 023 | 54 241 | 1 131 817 |
| 1. 受雇人員報酬(千元) | 22 079 608 | 15 873 349 | 6 206 259 | 154 662 562 |
| 收入者人數(人) | 129 315 | 77 931 | 51 384 | 1 013 315 |
| 每一收入者平均收入(元) | 170 743 | 203 685 | 120 782 | 152 630 |
| 2. 農業淨收入 | — | — | — | 72 817 |
| 收入者人數 | — | — | — | — |
| 每一收入者平均收入 | — | — | — | — |
| 3. 林業淨收入 | — | — | — | 1 629 |
| 收入者人數 | — | — | — | — |
| 每一收入者平均收入 | — | — | — | — |
| 4. 漁業淨收入 | — | — | — | 9 547 |
| 收入者人數 | — | — | — | — |
| 每一收入者平均收入 | — | — | — | — |
| 5. 營業淨收入 | 1 631 003 | 1 503 777 | 127 226 | 14 603 058 |
| 收入者人數 | 7 221 | 5 862 | 1 359 | 99 012 |
| 每一收入者平均收入 | 225 869 | 256 530 | 93 617 | 147 488 |
| 6. 執行業務淨收入 | 3 211 565 | 2 926 232 | 285 333 | 5 422 891 |
| 收入者人數 | 8 728 | 7 230 | 1 498 | 19 490 |
| 每一收入者平均收入 | 367 961 | 404 735 | 190 476 | 278 240 |
| 7. 基本所得 | 26 922 176 | 20 303 358 | 6 618 818 | 174 772 504 |
| 收入者人數 | 145 264 | 91 023 | 54 241 | 1 131 817 |
| 每一收入者平均收入 | 185 333 | 223 057 | 122 026 | 154 418 |

基本所得按行業及性別分(續完)

十 九 年

金額單位：新臺幣元

| 及個人服務業 | | 其他不能歸類之行業 | | | 無 行 業 | | |
|-------------|------------|-----------|---------|---------|-----------|-----------|---------|
| 男 | 女 | 小 計 | 男 | 女 | 小 計 | 男 | 女 |
| 749 816 | 382 001 | 2 631 | 1 107 | 1 524 | 134 194 | 95 382 | 38 812 |
| 115 547 261 | 39 115 301 | 228 028 | 94 100 | 133 928 | 4 879 208 | 4 527 860 | 351 348 |
| 669 068 | 344 247 | 2 382 | 858 | 1 524 | — | — | — |
| 172 699 | 113 626 | 95 730 | 109 674 | 87 879 | — | — | — |
| 72 521 | 296 | — | — | — | — | — | — |
| — | — | — | — | — | — | — | — |
| — | — | — | — | — | — | — | — |
| 1 629 | — | — | — | — | 470 | — | 470 |
| — | — | — | — | — | — | — | — |
| — | — | — | — | — | — | — | — |
| 9 547 | — | — | — | — | — | — | — |
| — | — | — | — | — | — | — | — |
| — | — | — | — | — | — | — | — |
| 11 295 070 | 3 307 988 | 29 880 | 29 880 | — | 20 977 | 14 677 | 6 300 |
| 63 243 | 35 769 | 249 | 249 | — | — | — | — |
| 178 598 | 92 432 | 120 000 | 120 000 | — | — | — | — |
| 5 146 230 | 276 661 | — | — | — | — | — | — |
| 17 505 | 1 985 | — | — | — | — | — | — |
| 293 986 | 139 376 | — | — | — | — | — | — |
| 132 072 258 | 42 700 246 | 257 908 | 123 980 | 133 928 | 4 900 655 | 4 542 537 | 358 118 |
| 749 816 | 382 001 | 2 631 | 1 107 | 1 524 | 134 194 | 95 382 | 38 812 |
| 176 140 | 111 780 | 98 027 | 111 996 | 87 879 | 36 519 | 47 625 | 9 227 |

第十一表 所得收入者平均每人基本

民 國 六

| | 全 體 所 得 收 入 者 | | | 農 業 |
|---------------|---------------|-------------|-------------|---------|
| | 小 計 | 男 | 女 | 小 計 |
| 所得收入者人數(人) | 6 375 376 | 4 444 679 | 1 930 697 | 6 472 |
| 1. 受雇人員報酬(千元) | 591 167 556 | 467 553 505 | 123 614 051 | 18 616 |
| 收入者人數(人) | 4 524 900 | 3 018 538 | 1 506 362 | — |
| 每一收入者平均收入(元) | 130 648 | 154 894 | 82 061 | — |
| 2. 農業淨收入 | 44 132 574 | 37 618 659 | 6 513 915 | 425 384 |
| 收入者人數 | 826 993 | 603 217 | 223 776 | 3 451 |
| 每一收入者平均收入 | 53 365 | 62 363 | 29 109 | 123 264 |
| 3. 林業淨收入 | 646 140 | 580 004 | 66 136 | 57 418 |
| 收入者人數 | 1 950 | 1 464 | 486 | 488 |
| 每一收入者平均收入 | 331 354 | 396 177 | 136 083 | 117 660 |
| 4. 漁業淨收入 | 2 802 392 | 2 662 100 | 140 292 | 371 226 |
| 收入者人數 | 25 525 | 22 326 | 3 199 | 2 533 |
| 每一收入者平均收入 | 109 790 | 119 238 | 43 855 | 146 556 |
| 5. 營業淨收入 | 154 711 607 | 137 980 594 | 16 731 013 | — |
| 收入者人數 | 833 135 | 678 543 | 154 592 | — |
| 每一收入者平均收入 | 185 698 | 203 348 | 108 227 | — |
| 6. 執行業務淨收入 | 8 817 869 | 8 238 595 | 579 274 | — |
| 收入者人數 | 29 182 | 25 459 | 3 723 | — |
| 每一收入者平均收入 | 302 168 | 323 602 | 155 593 | — |
| 7. 基本所得 | 802 278 138 | 654 633 457 | 147 644 681 | 872 644 |
| 收入者人數 | 6 241 685 | 4 349 547 | 1 892 138 | 6 472 |
| 每一收入者平均收入 | 128 536 | 150 506 | 78 031 | 134 834 |

所得按社會經濟特性及性別分

十 九 年

金額單位：新臺幣元

| 雇 主 | | 農 業 自 營 作 業 者 | | | 非 農 業 雇 主 | |
|---------|--------|---------------|------------|-----------|------------|------------|
| 男 | 女 | 小 計 | 男 | 女 | 小 計 | 男 |
| 5 004 | 1 468 | 847 996 | 622 003 | 225 993 | 137 051 | 127 566 |
| 7 872 | 10 744 | 18 235 934 | 16 587 200 | 1 648 734 | 188 142 | 188 142 |
| — | — | — | — | — | — | — |
| — | — | — | — | — | — | — |
| 390 938 | 34 446 | 43 491 589 | 37 037 050 | 6 454 539 | 1 722 | 1 722 |
| 1 983 | 1 468 | 823 542 | 601 234 | 222 308 | — | — |
| 197 145 | 23 464 | 52 810 | 61 602 | 29 034 | — | — |
| 57 418 | — | 523 331 | 460 167 | 63 164 | — | — |
| 488 | — | 1 462 | 976 | 486 | — | — |
| 117 660 | — | 357 956 | 471 482 | 129 968 | — | — |
| 371 226 | — | 2 397 861 | 2 260 169 | 137 692 | — | — |
| 2 533 | — | 22 992 | 19 793 | 3 199 | — | — |
| 146 556 | — | 104 291 | 114 190 | 43 042 | — | — |
| — | — | 1 472 911 | 1 143 771 | 329 140 | 36 182 898 | 34 216 798 |
| — | — | — | — | — | 130 075 | 120 839 |
| — | — | — | — | — | 278 170 | 283 160 |
| — | — | 65 060 | 65 060 | — | 3 643 688 | 3 554 048 |
| — | — | — | — | — | 6 976 | 6 727 |
| — | — | — | — | — | 522 318 | 528 326 |
| 827 454 | 45 190 | 66 186 686 | 57 553 417 | 8 633 269 | 40 016 450 | 37 960 710 |
| 5 004 | 1 468 | 847 996 | 622 003 | 225 993 | 137 051 | 127 566 |
| 165 358 | 30 783 | 78 051 | 92 529 | 38 201 | 291 982 | 297 577 |

第十一表 所得收入者平均每人基本

民 國 六

| | 非 農 業 雇 主 | 非 農 業 自 營 作 業 者 | | |
|---------------|-----------|-----------------|-------------|------------|
| | 女 | 小 計 | 男 | 女 |
| 所得收入者人數(人) | 9 485 | 725 266 | 576 436 | 148 830 |
| 1. 受雇人員報酬(千元) | — | 827 063 | 821 087 | 5 976 |
| 收入者人數(人) | — | — | — | — |
| 每一收入者平均收入(元) | — | — | — | — |
| 2. 農業淨收入 | — | 24 371 | 11 545 | 12 826 |
| 收入者人數 | — | — | — | — |
| 每一收入者平均收入 | — | — | — | — |
| 3. 林業淨收入 | — | 54 656 | 53 794 | 862 |
| 收入者人數 | — | — | — | — |
| 每一收入者平均收入 | — | — | — | — |
| 4. 漁業淨收入 | — | 4 416 | 4 416 | — |
| 收入者人數 | — | — | — | — |
| 每一收入者平均收入 | — | — | — | — |
| 5. 營業淨收入 | 1 966 100 | 115 857 403 | 101 443 655 | 14 413 748 |
| 收入者人數 | 9 236 | 703 060 | 557 704 | 145 356 |
| 每一收入者平均收入 | 212 874 | 164 790 | 181 895 | 99 162 |
| 6. 執行業務淨收入 | 89 640 | 4 859 219 | 4 371 407 | 487 812 |
| 收入者人數 | 249 | 22 206 | 18 732 | 3 474 |
| 每一收入者平均收入 | 360 000 | 218 825 | 233 366 | 140 418 |
| 7. 基本所得 | 2 055 740 | 121 627 128 | 106 705 904 | 14 921 224 |
| 收入者人數 | 9 485 | 725 266 | 576 436 | 148 830 |
| 每一收入者平均收入 | 216 736 | 167 700 | 185 113 | 100 257 |

所得按社會經濟特性及性別分(續一)

十 九 年

金額單位：新臺幣元

| 農 業 受 雇 者 | | | 非 農 業 經 理 管 理 和 專 業 受 雇 者 | | | 非 農 業 文 書 推 銷 和 服 務 工 作 者 |
|------------|------------|-----------|---------------------------|------------|-----------|------------------------------|
| 小 計 | 男 | 女 | 小 計 | 男 | 女 | 小 計 |
| 350 035 | 199 761 | 150 274 | 394 265 | 346 903 | 47 362 | 1 522 582 |
| 20 938 146 | 15 821 996 | 5 116 150 | 93 459 685 | 86 526 705 | 6 932 980 | 211 958 817 |
| 350 035 | 199 761 | 150 274 | 394 265 | 346 903 | 47 362 | 1 522 582 |
| 59 817 | 79 205 | 34 045 | 237 048 | 249 426 | 146 383 | 139 210 |
| 26 678 | 22 951 | 3 727 | 19 164 | 19 164 | — | 48 739 |
| — | — | — | — | — | — | — |
| — | — | — | — | — | — | — |
| 4 289 | 4 289 | — | — | — | — | 2 241 |
| — | — | — | — | — | — | — |
| — | — | — | — | — | — | — |
| 15 532 | 12 932 | 2 600 | — | — | — | 9 547 |
| — | — | — | — | — | — | — |
| — | — | — | — | — | — | — |
| 36 210 | 36 210 | — | 705 064 | 705 064 | — | 215 302 |
| — | — | — | — | — | — | — |
| — | — | — | — | — | — | — |
| — | — | — | 238 022 | 236 200 | 1 822 | — |
| — | — | — | — | — | — | — |
| — | — | — | — | — | — | — |
| 21 020 855 | 15 898 378 | 5 122 477 | 94 421 935 | 87 487 133 | 6 934 802 | 212 234 646 |
| 350 035 | 199 761 | 150 274 | 394 265 | 346 903 | 47 362 | 1 522 582 |
| 60 054 | 79 587 | 34 088 | 239 489 | 252 195 | 146 421 | 139 391 |

第十一表 所得收入者平均每人基本

民 國 六

| | 非農業文書推銷和服務工作者 | | 非 農 業 體 力 | |
|--------------|---------------|------------|-------------|-------------|
| | 男 | 女 | 小 計 | 男 |
| 所得收入者人數(人) | 886 578 | 636 004 | 2 150 570 | 1 478 627 |
| 1.受雇人員報酬(千元) | 145 423 966 | 66 534 851 | 221 610 158 | 178 696 808 |
| 收入者人數(人) | 886 578 | 636 004 | 2 150 570 | 1 478 627 |
| 每一收入者平均收入(元) | 164 028 | 104 614 | 103 047 | 120 853 |
| 2.農業淨收入 | 47 468 | 1 271 | 76 697 | 69 590 |
| 收入者人數 | — | — | — | — |
| 每一收入者平均收入 | — | — | — | — |
| 3.林業淨收入 | 2 241 | — | 3 735 | 2 095 |
| 收入者人數 | — | — | — | — |
| 每一收入者平均收入 | — | — | — | — |
| 4.漁業淨收入 | 9 547 | — | 3 810 | 3 810 |
| 收入者人數 | — | — | — | — |
| 每一收入者平均收入 | — | — | — | — |
| 5.營業淨收入 | 215 302 | — | 161 714 | 145 989 |
| 收入者人數 | — | — | — | — |
| 每一收入者平均收入 | — | — | — | — |
| 6.執行業務淨收入 | — | — | 11 880 | 11 880 |
| 收入者人數 | — | — | — | — |
| 每一收入者平均收入 | — | — | — | — |
| 7.基本所得 | 145 698 524 | 66 536 122 | 221 867 994 | 178 930 172 |
| 收入者人數 | 886 578 | 636 004 | 2 150 570 | 1 478 627 |
| 每一收入者平均收入 | 164 338 | 104 616 | 103 167 | 121 011 |

所得按社會經濟特性及性別分(續完)

十 九 年

金額單位：新臺幣元

| 勞 動 者 | 軍 職 人 員 | | | 其 他 | | |
|------------|------------|------------|---------|-----------|-----------|---------|
| | 小 計 | 男 | 女 | 小 計 | 男 | 女 |
| 671 943 | 107 448 | 106 669 | 779 | 133 691 | 95 132 | 38 559 |
| 42 913 350 | 19 068 135 | 18 959 869 | 108 266 | 4 862 859 | 4 519 860 | 342 999 |
| 671 943 | 107 448 | 106 669 | 779 | — | — | — |
| 63 865 | 177 464 | 177 745 | 138 980 | — | — | — |
| 7 107 | 18 231 | 18 231 | — | — | — | — |
| — | — | — | — | — | — | — |
| — | — | — | — | — | — | — |
| 1 640 | — | — | — | 470 | — | 470 |
| — | — | — | — | — | — | — |
| — | — | — | — | — | — | — |
| — | — | — | — | — | — | — |
| — | — | — | — | — | — | — |
| — | — | — | — | — | — | — |
| 15 725 | 59 128 | 59 128 | — | 20 977 | 14 677 | 6 300 |
| — | — | — | — | — | — | — |
| — | — | — | — | — | — | — |
| — | — | — | — | — | — | — |
| — | — | — | — | — | — | — |
| — | — | — | — | — | — | — |
| 42 937 822 | 19 145 494 | 19 037 228 | 108 266 | 4 884 306 | 4 534 537 | 349 769 |
| 671 943 | 107 448 | 106 669 | 779 | — | — | — |
| 63 901 | 178 184 | 178 470 | 138 980 | — | — | — |

第十二表 所得收入者平均每人基本

民 國 六

| | 全 體 所 得 收 入 者 | | | 研 究 | |
|--------------|---------------|-------------|-------------|-----------|-----------|
| | 合 計 | 男 | 女 | 小 計 | 男 |
| 所得收入者人數(人) | 6 375 376 | 4 444 679 | 1 930 697 | 14 406 | 11 385 |
| 1.受雇人員報酬(千元) | 591 167 556 | 467 553 506 | 123 614 050 | 3 927 032 | 3 383 609 |
| 收入者人數(人) | 4 524 900 | 3 018 538 | 1 506 362 | 13 409 | 10 886 |
| 每一收入者平均收入(元) | 130 648 | 154 894 | 82 061 | 292 865 | 310 822 |
| 2.農業淨收入 | 44 132 574 | 37 618 660 | 6 513 914 | — | — |
| 收入者人數 | 826 993 | 603 217 | 223 776 | — | — |
| 每一收入者平均收入 | 53 365 | 62 363 | 29 109 | — | — |
| 3.林業淨收入 | 646 140 | 580 004 | 66 136 | — | — |
| 收入者人數 | 1 950 | 1 464 | 486 | — | — |
| 每一收入者平均收入 | 331 354 | 396 177 | 136 083 | — | — |
| 4.漁業淨收入 | 2 802 392 | 2 662 100 | 140 292 | — | — |
| 收入者人數 | 25 525 | 22 326 | 3 199 | — | — |
| 每一收入者平均收入 | 109 790 | 119 238 | 43 855 | — | — |
| 5.營業淨收入 | 154 711 607 | 137 980 593 | 16 731 014 | 75 900 | — |
| 收入者人數 | 833 135 | 678 543 | 154 592 | 253 | — |
| 每一收入者平均收入 | 185 698 | 203 348 | 108 227 | 300 000 | — |
| 6.執行業務淨收入 | 8 817 869 | 8 238 595 | 579 274 | 89 640 | 89 640 |
| 收入者人數 | 29 182 | 25 459 | 3 723 | 249 | 249 |
| 每一收入者平均收入 | 302 168 | 323 602 | 155 593 | 360 000 | 360 000 |
| 7.基本所得 | 802 278 138 | 654 633 457 | 147 644 681 | 4 092 572 | 3 473 248 |
| 收入者人數 | 6 241 685 | 4 349 547 | 1 892 138 | 13 911 | 11 135 |
| 每一收入者平均收入 | 128 536 | 150 506 | 78 031 | 294 197 | 311 922 |

所得按教育程度及性別分

十 九 年

金額單位：新臺幣元

| 所 | 大 學 教 育 | | | 專 科 教 育 | | |
|---------|------------|------------|------------|------------|------------|------------|
| | 小 計 | 男 | 女 | 小 計 | 男 | 女 |
| 3 021 | 405 739 | 319 846 | 85 893 | 428 288 | 292 837 | 135 451 |
| 543 423 | 78 542 268 | 66 094 542 | 12 447 726 | 66 773 385 | 49 447 005 | 17 326 380 |
| 2 523 | 367 266 | 284 907 | 82 359 | 392 559 | 262 080 | 130 479 |
| 215 388 | 213 857 | 231 986 | 151 140 | 170 098 | 188 671 | 132 791 |
| — | 38 032 | 36 334 | 1 698 | 385 925 | 352 746 | 33 179 |
| — | 1 222 | 971 | 251 | 3 782 | 3 033 | 749 |
| — | 31 122 | 37 419 | 6 764 | 102 043 | 116 303 | 44 298 |
| — | 364 | 364 | — | — | — | — |
| — | — | — | — | — | — | — |
| — | — | — | — | — | — | — |
| — | — | — | — | — | — | — |
| — | — | — | — | — | — | — |
| 75 900 | 4 506 649 | 4 176 009 | 330 640 | 4 234 187 | 3 884 759 | 349 428 |
| 253 | 13 856 | 13 084 | 772 | 19 106 | 17 376 | 1 730 |
| 300 000 | 325 249 | 319 169 | 428 290 | 221 616 | 223 570 | 201 982 |
| — | 4 356 174 | 4 312 599 | 43 575 | 1 317 803 | 1 227 731 | 90 072 |
| — | 9 381 | 9 132 | 249 | 3 749 | 3 245 | 504 |
| — | 464 361 | 472 251 | 175 000 | 351 508 | 378 345 | 178 713 |
| 619 324 | 87 443 487 | 74 619 848 | 12 823 639 | 72 711 299 | 54 912 240 | 17 799 059 |
| 2 776 | 391 725 | 308 094 | 83 631 | 419 196 | 285 734 | 133 462 |
| 223 099 | 223 227 | 242 198 | 153 336 | 173 454 | 192 180 | 133 364 |

第十二表 所得收入者平均每人基本

民 國 六

| | 高 中 教 育 | | | 國 中 教 | |
|----------------|-------------|-------------|------------|-------------|------------|
| | 小 計 | 男 | 女 | 小 計 | 男 |
| 所得收入者人數 (人) | 1 347 548 | 908 040 | 439 508 | 1 065 098 | 750 658 |
| 1. 受雇人員報酬 (千元) | 157 235 449 | 119 706 347 | 37 529 102 | 88 752 790 | 69 486 638 |
| 收入者人數 (人) | 1 162 909 | 747 228 | 415 681 | 839 221 | 560 635 |
| 每一收入者平均收入 (元) | 135 209 | 160 201 | 90 283 | 105 756 | 123 943 |
| 2. 農業淨收入 | 2 390 267 | 2 227 911 | 162 356 | 3 556 750 | 3 155 275 |
| 收入者人數 | 28 309 | 24 067 | 4 242 | 58 760 | 46 204 |
| 每一收入者平均收入 | 84 435 | 92 571 | 38 273 | 60 530 | 68 290 |
| 3. 林業淨收入 | 84 018 | 84 018 | — | 122 195 | 122 195 |
| 收入者人數 | 246 | 246 | — | 236 | 236 |
| 每一收入者平均收入 | 341 538 | 341 538 | — | 517 773 | 517 773 |
| 4. 漁業淨收入 | 249 291 | 238 311 | 10 980 | 388 902 | 360 583 |
| 收入者人數 | 1 488 | 1 244 | 244 | 3 297 | 3 054 |
| 每一收入者平均收入 | 167 535 | 191 569 | 45 000 | 117 956 | 118 069 |
| 5. 營業淨收入 | 27 504 955 | 25 716 689 | 1 788 266 | 27 472 191 | 25 717 045 |
| 收入者人數 | 125 134 | 113 272 | 11 862 | 141 735 | 125 161 |
| 每一收入者平均收入 | 219 804 | 227 035 | 150 756 | 193 828 | 205 472 |
| 6. 執行業務淨收入 | 1 210 001 | 1 035 131 | 174 870 | 672 718 | 440 776 |
| 收入者人數 | 5 009 | 4 265 | 744 | 4 245 | 2 516 |
| 每一收入者平均收入 | 241 565 | 242 704 | 235 040 | 158 473 | 175 189 |
| 7. 基本所得 | 188 673 982 | 149 008 408 | 39 665 574 | 120 965 546 | 99 282 512 |
| 收入者人數 | 1 323 095 | 890 322 | 432 773 | 1 047 494 | 737 806 |
| 每一收入者平均收入 | 142 600 | 167 365 | 91 654 | 115 481 | 134 565 |

所得按教育程度及性別分(續)

十 九 年

金額單位：新臺幣元

| 育 女 | 國 小 教 育 | | | 補 習 自 修 或 不 識 字 | | |
|------------|-------------|-------------|------------|-----------------|------------|------------|
| | 小 計 | 男 | 女 | 小 計 | 男 | 女 |
| 314 440 | 2 508 507 | 1 838 997 | 669 510 | 605 790 | 322 916 | 282 874 |
| 19 266 152 | 172 313 501 | 143 933 783 | 28 379 718 | 23 623 131 | 15 501 582 | 8 121 549 |
| 278 586 | 1 478 509 | 1 031 826 | 446 683 | 271 027 | 120 976 | 150 051 |
| 69 157 | 116 545 | 139 494 | 63 534 | 87 162 | 128 138 | 54 125 |
| 401 475 | 28 200 408 | 24 513 768 | 3 686 640 | 9 561 192 | 7 332 626 | 2 228 566 |
| 12 556 | 505 547 | 387 398 | 118 149 | 229 373 | 141 544 | 87 829 |
| 31 975 | 55 782 | 63 278 | 31 203 | 41 684 | 51 805 | 25 374 |
| — | 397 760 | 355 425 | 42 335 | 41 803 | 18 002 | 23 801 |
| — | 1 226 | 982 | 244 | 242 | — | 242 |
| — | 324 437 | 361 940 | 173 505 | 172 740 | — | 98 353 |
| 28 319 | 1 592 998 | 1 529 622 | 63 376 | 571 201 | 533 584 | 37 617 |
| 243 | 13 541 | 12 581 | 960 | 7 199 | 5 447 | 1 752 |
| 116 539 | 117 643 | 121 582 | 66 016 | 79 344 | 97 959 | 21 471 |
| 1 755 146 | 82 824 640 | 73 117 049 | 9 707 501 | 8 093 085 | 5 369 042 | 2 724 043 |
| 16 574 | 466 794 | 373 084 | 93 710 | 66 257 | 36 566 | 29 691 |
| 105 898 | 177 433 | 195 980 | 103 592 | 122 147 | 146 832 | 91 746 |
| 231 942 | 1 122 798 | 1 092 558 | 30 240 | 48 735 | 40 160 | 8 575 |
| 1 729 | 6 304 | 6 052 | 252 | 245 | — | 245 |
| 134 148 | 178 109 | 180 528 | 120 000 | 198 918 | — | 35 000 |
| 21 683 034 | 286 452 105 | 244 542 205 | 41 909 900 | 41 939 147 | 28 794 996 | 13 144 151 |
| 309 688 | 2 471 921 | 1 811 923 | 659 998 | 574 343 | 304 533 | 269 810 |
| 70 016 | 115 882 | 134 963 | 63 500 | 73 021 | 94 555 | 48 716 |

第十三表 所得收入者平均每人基本所得及可支

民 國 六

| | 總 平 均 | | | | |
|----------------|------------|------------|------------|-------------|-------------|
| | 農 | | 業 | | 非 農 |
| | 小 計 | 男 | 女 | 小 計 | 男 |
| 1. 受雇人員報酬 (千元) | 39 368 245 | 32 559 914 | 6 808 331 | 551 799 312 | 434 993 593 |
| 收入者人數 (人) | 351 288 | 200 761 | 150 527 | 4 173 612 | 2 817 777 |
| 每一收入者平均收入 (元) | 112 068 | 162 182 | 45 230 | 132 211 | 154 375 |
| 2. 產業主所得 | 48 887 493 | 41 862 183 | 7 025 310 | 162 223 094 | 145 217 771 |
| 收入者人數 | 854 468 | 627 007 | 227 461 | 862 317 | 704 002 |
| 每一收入者平均收入 | 57 214 | 66 765 | 30 886 | 188 125 | 206 275 |
| (1) 農業淨收入 | 43 943 651 | 37 450 939 | 6 492 712 | 188 924 | 167 720 |
| 收入者人數 | 826 993 | 603 217 | 223 776 | — | — |
| 每一收入者平均收入 | 53 137 | 62 085 | 29 014 | — | — |
| (2) 林業淨收入 | 585 040 | 521 875 | 63 165 | 61 102 | 58 130 |
| 收入者人數 | 1 950 | 1 464 | 486 | — | — |
| 每一收入者平均收入 | 300 019 | 356 471 | 129 968 | — | — |
| (3) 漁業淨收入 | 2 784 620 | 2 644 328 | 140 292 | 17 773 | 17 773 |
| 收入者人數 | 25 525 | 22 326 | 3 199 | — | — |
| 每一收入者平均收入 | 109 094 | 118 442 | 43 855 | — | — |
| (4) 營業淨收入 | 1 509 122 | 1 179 981 | 329 141 | 153 202 485 | 136 800 612 |
| 收入者人數 | — | — | — | 833 135 | 678 543 |
| 每一收入者平均收入 | — | — | — | 183 887 | 201 609 |
| (5) 執行業務淨收入 | 65 060 | 65 060 | — | 8 752 810 | 8 173 536 |
| 收入者人數 | — | — | — | 29 182 | 25 459 |
| 每一收入者平均收入 | — | — | — | 299 939 | 321 047 |
| 3. 基本所得 | 88 255 738 | 74 422 097 | 13 833 641 | 714 022 406 | 580 211 364 |
| 收入者人數 | 1 205 756 | 827 768 | 377 988 | 5 035 929 | 3 521 779 |
| 每一收入者平均收入 | 73 195 | 89 907 | 36 598 | 141 786 | 164 750 |
| 4. 財產所得淨收入 | 2 180 036 | 2 086 481 | 93 555 | 21 636 832 | 18 442 263 |
| 收入者人數 | — | — | — | 130 550 | 118 594 |
| 每一收入者平均收入 | — | — | — | 165 736 | 155 508 |
| 5. 可支配所得 | 88 811 094 | 74 910 312 | 13 900 782 | 705 015 866 | 569 554 062 |
| 收入者人數 | 1 205 756 | 827 768 | 377 988 | 5 169 620 | 3 616 911 |
| 每一收入者平均收入 | 73 656 | 90 497 | 36 776 | 136 377 | 157 470 |

配所得按年齡、農業、非農業及性別分

十 九 年

金額單位：新臺幣元

| 業 | 未 滿 15 歲 | | | | | | 15—19歲 | |
|---|-------------|--------|--------|--------|---------|---------|---------|-----------|
| | 農 業 | | 業 | | 非 農 業 | | 農 業 | |
| | 女 | 小 計 | 男 | 女 | 小 計 | 男 | 女 | 小 計 |
| | 116 805 719 | 14 793 | 8 769 | 6 024 | 885 101 | 265 483 | 619 618 | 995 184 |
| | 1 355 835 | 488 | 237 | 251 | 18 349 | 5 975 | 12 374 | 23 188 |
| | 86 150 | 30 314 | 37 000 | 24 000 | 48 237 | 44 432 | 50 074 | 42 918 |
| | 17 005 323 | — | — | — | — | — | — | 111 096 |
| | 158 315 | — | — | — | — | — | — | 3 767 |
| | 107 414 | — | — | — | — | — | — | 29 492 |
| | 21 204 | — | — | — | — | — | — | 79 698 |
| | — | — | — | — | — | — | — | 3 266 |
| | — | — | — | — | — | — | — | 24 402 |
| | 2 972 | — | — | — | — | — | — | — |
| | — | — | — | — | — | — | — | — |
| | — | — | — | — | — | — | — | — |
| | — | — | — | — | — | — | — | 31 398 |
| | — | — | — | — | — | — | — | 501 |
| | — | — | — | — | — | — | — | 62 671 |
| | 16 401 873 | — | — | — | — | — | — | — |
| | 154 592 | — | — | — | — | — | — | — |
| | 106 098 | — | — | — | — | — | — | — |
| | 579 274 | — | — | — | — | — | — | — |
| | 3 723 | — | — | — | — | — | — | — |
| | 155 593 | — | — | — | — | — | — | — |
| | 133 811 042 | 14 793 | 8 769 | 6 024 | 885 101 | 265 483 | 619 618 | 1 106 280 |
| | 1 514 150 | 488 | 237 | 251 | 18 349 | 5 975 | 12 374 | 26 955 |
| | 88 374 | 30 314 | 37 000 | 24 000 | 48 237 | 44 432 | 50 074 | 41 042 |
| | 3 194 569 | — | — | — | 1 803 | — | 1 803 | 824 |
| | 11 956 | — | — | — | — | — | — | — |
| | 267 194 | — | — | — | — | — | — | — |
| | 135 461 804 | 14 793 | 8 769 | 6 024 | 865 812 | 263 347 | 602 465 | 1 099 525 |
| | 1 552 709 | 488 | 237 | 251 | 18 597 | 5 975 | 12 622 | 26 955 |
| | 87 242 | 30 314 | 37 000 | 24 000 | 46 557 | 44 075 | 47 731 | 40 791 |

第十三表 所得收入者平均每人基本所得及可支

民 國 六

| | 15 — 19 歲 | | | | |
|----------------|-----------|---------|------------|------------|------------|
| | 農 業 | | 非 | 農 業 | |
| | 男 | 女 | 小 計 | 男 | 女 |
| 1. 受雇人員報酬 (千元) | 724 198 | 270 986 | 32 663 518 | 15 848 744 | 16 814 774 |
| 收入者人數 (人) | 15 386 | 7 802 | 508 440 | 236 120 | 272 320 |
| 每一收入者平均收入 (元) | 47 069 | 34 733 | 64 243 | 67 122 | 61 746 |
| 2. 產業主所得 | 86 104 | 24 992 | 576 824 | 354 820 | 222 004 |
| 收入者人數 | 2 749 | 1 018 | 5 751 | 3 244 | 2 507 |
| 每一收入者平均收入 | 31 322 | 24 550 | 100 300 | 109 377 | 88 554 |
| (1) 農業淨收入 | 54 706 | 24 992 | 889 | 889 | — |
| 收入者人數 | 2 248 | 1 018 | — | — | — |
| 每一收入者平均收入 | 24 335 | 24 550 | — | — | — |
| (2) 林業淨收入 | — | — | — | — | — |
| 收入者人數 | — | — | — | — | — |
| 每一收入者平均收入 | — | — | — | — | — |
| (3) 漁業淨收入 | 31 398 | — | — | — | — |
| 收入者人數 | 501 | — | — | — | — |
| 每一收入者平均收入 | 62 671 | — | — | — | — |
| (4) 營業淨收入 | — | — | 575 935 | 353 931 | 222 004 |
| 收入者人數 | — | — | 5 751 | 3 244 | 2 507 |
| 每一收入者平均收入 | — | — | 100 145 | 109 103 | 88 554 |
| (5) 執行業務淨收入 | — | — | — | — | — |
| 收入者人數 | — | — | — | — | — |
| 每一收入者平均收入 | — | — | — | — | — |
| 3. 基本所得 | 810 302 | 295 978 | 33 240 342 | 16 203 564 | 17 036 778 |
| 收入者人數 | 18 135 | 8 820 | 514 191 | 239 364 | 274 827 |
| 每一收入者平均收入 | 44 682 | 33 558 | 64 646 | 67 694 | 61 991 |
| 4. 財產所得淨收入 | 824 | — | 95 999 | 23 238 | 72 761 |
| 收入者人數 | — | — | — | — | — |
| 每一收入者平均收入 | — | — | — | — | — |
| 5. 可支配所得 | 803 935 | 295 590 | 32 549 419 | 15 894 572 | 16 654 847 |
| 收入者人數 | 18 135 | 8 820 | 519 427 | 241 344 | 278 083 |
| 每一收入者平均收入 | 44 331 | 33 514 | 62 664 | 65 859 | 59 892 |

配所得按年齡、農業、非農業及性別分（續一）

十 九 年

金額單位：新臺幣元

| 20 — 24 歲 | | | | | | 25 — 29 歲 | |
|-----------|-----------|---------|------------|------------|------------|-----------|-----------|
| 農 業 | | | 非 農 業 | | | 農 | 業 |
| 小 計 | 男 | 女 | 小 計 | 男 | 女 | 小 計 | 男 |
| 1 584 942 | 1 186 089 | 398 853 | 54 668 114 | 25 607 580 | 29 060 534 | 4 306 447 | 3 570 992 |
| 29 880 | 17 533 | 12 347 | 627 042 | 258 760 | 368 282 | 48 872 | 33 410 |
| 53 044 | 67 649 | 32 304 | 87 184 | 98 963 | 78 908 | 88 117 | 106 884 |
| 561 434 | 426 748 | 134 686 | 4 681 551 | 3 497 249 | 1 184 302 | 2 361 847 | 1 648 264 |
| 12 770 | 7 273 | 5 497 | 30 786 | 19 779 | 11 007 | 50 479 | 25 056 |
| 43 965 | 58 676 | 24 502 | 152 068 | 176 816 | 107 595 | 46 789 | 65 783 |
| 524 383 | 389 697 | 134 686 | — | — | — | 1 870 405 | 1 337 962 |
| 12 510 | 7 013 | 5 497 | — | — | — | 48 728 | 23 553 |
| 41 917 | 55 568 | 24 502 | — | — | — | 38 385 | 56 806 |
| 21 451 | 21 451 | — | — | — | — | 24 240 | 16 020 |
| — | — | — | — | — | — | — | — |
| — | — | — | — | — | — | — | — |
| 15 600 | 15 600 | — | — | — | — | 175 560 | 153 240 |
| 260 | 260 | — | — | — | — | 1 751 | 1 503 |
| 60 000 | 60 000 | — | — | — | — | 100 263 | 101 956 |
| — | — | — | 4 653 897 | 3 497 249 | 1 156 648 | 291 642 | 141 042 |
| — | — | — | 30 299 | 19 779 | 10 520 | — | — |
| — | — | — | 153 599 | 176 816 | 109 947 | — | — |
| — | — | — | 27 654 | — | 27 654 | — | — |
| — | — | — | 487 | — | 487 | — | — |
| — | — | — | 56 784 | — | 56 784 | — | — |
| 2 146 376 | 1 612 837 | 533 539 | 59 349 665 | 29 104 829 | 30 244 836 | 6 668 294 | 5 219 256 |
| 42 650 | 24 806 | 17 844 | 657 828 | 278 539 | 379 289 | 99 351 | 58 466 |
| 50 325 | 65 018 | 29 900 | 90 221 | 104 491 | 79 741 | 67 119 | 89 270 |
| 19 820 | 3 150 | 16 670 | 887 921 | 401 541 | 486 380 | 46 314 | 46 841 |
| — | — | — | 2 516 | 1 515 | 1 001 | — | — |
| — | — | — | 352 910 | 265 043 | 485 894 | — | — |
| 2 143 464 | 1 537 341 | 556 123 | 58 634 725 | 28 458 924 | 30 175 801 | 6 509 655 | 5 074 706 |
| 42 650 | 24 806 | 17 844 | 664 331 | 281 537 | 382 794 | 99 351 | 58 466 |
| 50 257 | 63 990 | 31 166 | 88 261 | 101 084 | 78 830 | 65 522 | 86 798 |

第十三表 所得收入者平均每人基本所得及可

民國 六

| | 25 — 29 歲 | | | | |
|----------------|-----------|-------------|------------|------------|-----------|
| | 農 業 | 非 農 業 | | 農 業 | 農 |
| | 女 | 小 計 | 男 | 女 | 小 計 |
| 1. 受雇人員報酬 (千元) | 735 455 | 96 855 198 | 73 780 284 | 23 074 914 | 5 259 887 |
| 收入者人數 (人) | 15 462 | 762 837 | 528 159 | 234 678 | 49 037 |
| 每一收入者平均收入 (元) | 47 565 | 126 967 | 139 693 | 98 326 | 107 264 |
| 2. 產業主所得 | 713 583 | 24 093 702 | 21 970 093 | 2 123 609 | 3 916 094 |
| 收入者人數 | 25 423 | 127 953 | 109 582 | 18 371 | 74 357 |
| 每一收入者平均收入 | 28 068 | 188 301 | 200 490 | 115 596 | 52 666 |
| (1) 農業淨收入 | 532 443 | 9 214 | 9 214 | — | 3 311 155 |
| 收入者人數 | 25 175 | — | — | — | 72 620 |
| 每一收入者平均收入 | 21 150 | — | — | — | 45 596 |
| (2) 林業淨收入 | 8 220 | 900 | 900 | — | 88 457 |
| 收入者人數 | — | — | — | — | 482 |
| 每一收入者平均收入 | — | — | — | — | 183 520 |
| (3) 漁業淨收入 | 22 320 | — | — | — | 191 670 |
| 收入者人數 | 248 | — | — | — | 1 255 |
| 每一收入者平均收入 | 90 000 | — | — | — | 152 725 |
| (4) 營業淨收入 | 150 600 | 23 722 211 | 21 636 252 | 2 085 959 | 324 812 |
| 收入者人數 | — | 126 206 | 108 086 | 18 120 | — |
| 每一收入者平均收入 | — | 187 964 | 200 176 | 115 119 | — |
| (5) 執行業務淨收入 | — | 361 377 | 323 727 | 37 650 | — |
| 收入者人數 | — | 1 747 | 1 496 | 251 | — |
| 每一收入者平均收入 | — | 206 856 | 216 395 | 150 000 | — |
| 3. 基本所得 | 1 449 038 | 120 948 900 | 95 750 377 | 25 198 523 | 9 175 981 |
| 收入者人數 | 40 885 | 890 790 | 637 741 | 253 049 | 123 394 |
| 每一收入者平均收入 | 35 442 | 135 777 | 150 140 | 99 580 | 74 363 |
| 4. 財產所得淨收入 | -527 | 2 164 926 | 1 534 008 | 630 918 | 91 016 |
| 收入者人數 | — | 20 734 | 18 653 | 2 081 | — |
| 每一收入者平均收入 | — | 104 414 | 82 239 | 303 180 | — |
| 5. 可支配所得 | 1 434 949 | 118 242 542 | 93 059 943 | 25 182 599 | 9 037 625 |
| 收入者人數 | 40 885 | 895 882 | 640 836 | 255 046 | 123 394 |
| 每一收入者平均收入 | 35 097 | 131 985 | 145 216 | 98 737 | 73 242 |

支配所得按年齡、農業、非農業及性別分 (續二)

十 九 年

金額單位：新臺幣元

| 30 — 34 歲 | | | | | 35 — 39 歲 | | | | |
|-----------|-----------|-------------|------------|------------|------------|-----------|-----------|---|---|
| 業 | | 非 農 業 | | 小 計 | 農 業 | | 小 計 | 男 | 女 |
| 男 | 女 | 男 | 女 | | 男 | 女 | | | |
| 4 251 089 | 1 003 793 | 83 390 317 | 71 575 136 | 16 815 131 | 6 543 603 | 5 161 568 | 1 387 035 | | |
| 27 718 | 21 319 | 534 957 | 423 763 | 161 189 | 49 483 | 22 003 | 27 480 | | |
| 153 369 | 47 319 | 151 106 | 168 902 | 104 320 | 132 327 | 234 531 | 50 474 | | |
| 2 952 148 | 963 946 | 30 014 844 | 26 733 196 | 3 256 643 | 5 238 572 | 3 996 178 | 1 292 394 | | |
| 42 238 | 32 119 | 154 681 | 122 617 | 32 064 | 92 003 | 54 061 | 37 942 | | |
| 69 893 | 30 012 | 194 044 | 218 226 | 101 567 | 57 433 | 73 920 | 34 062 | | |
| 2 420 396 | 870 759 | 22 161 | 21 705 | 456 | 4 590 306 | 3 363 268 | 1 227 038 | | |
| 40 751 | 31 869 | — | — | — | 83 035 | 51 129 | 36 956 | | |
| 59 395 | 27 951 | — | — | — | 52 112 | 65 780 | 33 203 | | |
| 85 678 | 2 779 | 676 | 478 | 198 | 120 175 | 118 563 | 1 612 | | |
| 482 | — | — | — | — | 494 | 250 | 244 | | |
| 177 754 | — | — | — | — | 243 269 | 474 252 | 6 607 | | |
| 182 670 | 9 000 | — | — | — | 467 282 | 435 283 | 31 999 | | |
| 1 005 | 250 | — | — | — | 3 424 | 2 682 | 742 | | |
| 181 761 | 36 000 | — | — | — | 136 472 | 162 298 | 43 125 | | |
| 263 404 | 61 408 | 29 073 964 | 26 035 413 | 3 033 551 | 110 809 | 79 064 | 31 745 | | |
| — | — | 150 964 | 119 875 | 31 069 | — | — | — | | |
| — | — | 192 589 | 217 152 | 97 800 | — | — | — | | |
| — | — | 918 043 | 700 600 | 217 443 | — | — | — | | |
| — | — | 3 717 | 2 722 | 995 | — | — | — | | |
| — | — | 246 985 | 257 384 | 218 536 | — | — | — | | |
| 7 203 237 | 1 972 744 | 118 405 161 | 98 333 332 | 20 071 829 | 11 837 175 | 9 157 746 | 2 679 429 | | |
| 69 956 | 53 433 | 739 638 | 546 385 | 193 253 | 141 491 | 76 069 | 65 422 | | |
| 102 968 | 36 916 | 160 085 | 179 971 | 103 863 | 83 660 | 120 387 | 40 956 | | |
| 85 486 | 5 530 | 3 122 961 | 2 534 415 | 558 546 | 744 528 | 727 044 | 17 484 | | |
| — | — | 21 870 | 19 134 | 2 736 | — | — | — | | |
| — | — | 142 797 | 134 024 | 204 147 | — | — | — | | |
| 7 071 427 | 1 966 198 | 115 229 548 | 95 204 142 | 20 025 406 | 12 260 574 | 9 565 782 | 2 694 812 | | |
| 69 956 | 53 433 | 742 123 | 546 627 | 195 501 | 141 491 | 76 069 | 65 422 | | |
| 101 034 | 35 794 | 155 269 | 174 167 | 102 431 | 86 653 | 125 751 | 41 191 | | |

第十三表 所得收入者平均每人基本所得及可支

民 國 六

| | 35 — 39 歲 | | | 農 | |
|----------------|------------|------------|------------|------------|------------|
| | 非 農 業 | | 農 | | |
| | 小 計 | 男 | 女 | 小 計 | 男 |
| 1. 受雇人員報酬 (千元) | 69 732 138 | 58 537 627 | 11 194 511 | 7 531 498 | 6 072 863 |
| 收入者人數 (人) | 433 558 | 323 142 | 110 416 | 54 084 | 26 429 |
| 每一收入者平均收入 (元) | 160 837 | 181 151 | 101 385 | 139 256 | 229 780 |
| 2. 產業主所得 | 28 530 150 | 25 975 195 | 2 554 955 | 8 920 447 | 7 433 819 |
| 收入者人數 | 144 602 | 120 253 | 24 349 | 144 096 | 97 195 |
| 每一收入者平均收入 | 197 301 | 216 005 | 104 931 | 61 906 | 76 484 |
| (1) 農業淨收入 | 30 047 | 28 335 | 1 712 | 7 804 740 | 6 385 066 |
| 收入者人數 | — | — | — | 137 371 | 91 214 |
| 每一收入者平均收入 | — | — | — | 56 815 | 70 001 |
| (2) 林業淨收入 | 512 | 512 | — | 75 443 | 62 463 |
| 收入者人數 | — | — | — | 248 | 248 |
| 每一收入者平均收入 | — | — | — | 304 205 | 251 868 |
| (3) 漁業淨收入 | 3 024 | 3 024 | — | 799 804 | 776 430 |
| 收入者人數 | — | — | — | 6 477 | 5 733 |
| 每一收入者平均收入 | — | — | — | 123 484 | 135 432 |
| (4) 營業淨收入 | 27 314 928 | 24 850 605 | 2 464 323 | 215 560 | 184 960 |
| 收入者人數 | 140 554 | 116 452 | 24 102 | — | — |
| 每一收入者平均收入 | 194 338 | 213 398 | 102 246 | — | — |
| (5) 執行業務淨收入 | 1 181 639 | 1 092 719 | 88 920 | 24 900 | 24 900 |
| 收入者人數 | 4 048 | 3 801 | 247 | — | — |
| 每一收入者平均收入 | 291 907 | 287 482 | 360 000 | — | — |
| 3. 基本所得 | 98 262 288 | 84 512 822 | 13 749 466 | 16 451 945 | 13 506 682 |
| 收入者人數 | 578 160 | 443 395 | 134 765 | 198 180 | 123 624 |
| 每一收入者平均收入 | 169 957 | 190 604 | 102 025 | 83 015 | 109 256 |
| 4. 財產所得淨收入 | 2 865 569 | 2 528 518 | 337 051 | 183 457 | 158 951 |
| 收入者人數 | 23 299 | 21 742 | 1 557 | — | — |
| 每一收入者平均收入 | 122 991 | 116 296 | 216 475 | — | — |
| 5. 可支配所得 | 95 939 654 | 81 867 848 | 14 071 806 | 16 248 510 | 13 289 396 |
| 收入者人數 | 582 892 | 443 887 | 139 005 | 198 180 | 123 624 |
| 每一收入者平均收入 | 164 593 | 184 434 | 101 232 | 81 989 | 107 499 |

配所得按年齡、農業、非農業及性別分 (續三)

十 九 年

金額單位：新臺幣元

| 40 — 44 歲 | | | | 45 — 49 歲 | | | |
|-----------|------------|------------|------------|------------|------------|-----------|------------|
| 業 | 非 農 業 | | 業 | 農 | 業 | | 非 農 業 |
| 女 | 小 計 | 男 | 女 | 小 計 | 男 | 女 | 小 計 |
| 1 458 635 | 55 311 729 | 47 004 146 | 8 307 533 | 5 463 114 | 4 650 487 | 812 627 | 48 696 306 |
| 27 655 | 351 363 | 262 594 | 88 769 | 37 505 | 16 947 | 20 558 | 304 933 |
| 52 744 | 157 420 | 178 999 | 93 537 | 145 664 | 274 414 | 39 529 | 159 695 |
| 1 486 628 | 24 916 324 | 21 753 277 | 3 163 047 | 10 237 392 | 9 104 464 | 1 182 928 | 19 713 231 |
| 46 901 | 130 120 | 99 875 | 30 245 | 151 390 | 117 996 | 33 394 | 101 506 |
| 31 697 | 191 487 | 217 805 | 104 531 | 67 953 | 77 159 | 35 423 | 194 208 |
| 1 419 674 | 32 865 | 15 358 | 17 507 | 9 281 540 | 8 208 835 | 1 072 705 | 38 647 |
| 46 157 | — | — | — | 146 220 | 113 550 | 32 670 | — |
| 30 757 | — | — | — | 63 477 | 72 293 | 32 835 | — |
| 12 980 | 55 127 | 53 927 | 1 200 | 88 735 | 77 797 | 10 938 | 1 048 |
| — | — | — | — | 242 | 242 | — | — |
| — | — | — | — | 366 676 | 321 477 | — | — |
| 23 374 | 9 547 | 9 547 | — | 571 258 | 526 761 | 44 497 | — |
| 744 | — | — | — | 4 928 | 4 204 | 724 | — |
| 31 417 | — | — | — | 115 921 | 125 300 | 61 460 | — |
| 30 600 | 22 933 977 | 19 828 949 | 3 105 028 | 305 699 | 250 911 | 54 788 | 18 911 031 |
| — | 125 087 | 95 346 | 29 741 | — | — | — | 98 146 |
| — | 183 344 | 207 968 | 104 402 | — | — | — | 192 683 |
| — | 1 884 808 | 1 845 496 | 39 312 | 40 160 | 40 160 | — | 762 505 |
| — | 5 033 | 4 529 | 504 | — | — | — | 3 360 |
| — | 374 490 | 407 484 | 78 000 | — | — | — | 226 936 |
| 2 945 263 | 80 228 053 | 68 757 423 | 11 470 630 | 15 750 506 | 13 754 951 | 1 995 555 | 68 409 537 |
| 74 556 | 481 483 | 362 469 | 119 014 | 188 895 | 134 943 | 53 952 | 406 439 |
| 39 504 | 166 627 | 189 692 | 96 381 | 83 382 | 101 932 | 36 988 | 1 683 314 |
| 24 506 | 2 757 242 | 2 397 025 | 360 217 | 260 237 | 248 198 | 12 039 | 2 442 433 |
| — | 17 470 | 15 979 | 1 491 | — | — | — | 17 479 |
| — | 157 827 | 150 011 | 241 594 | — | — | — | 139 735 |
| 2 959 114 | 78 876 512 | 67 099 970 | 11 776 542 | 15 478 805 | 13 496 168 | 1 982 637 | 66 993 547 |
| 74 556 | 484 491 | 363 467 | 121 024 | 188 895 | 134 943 | 53 952 | 410 469 |
| 39 690 | 162 803 | 184 611 | 97 307 | 81 944 | 100 014 | 36 748 | 163 212 |

第十三表 所得收入者平均每人基本所得及可支

民 國 六

| | 45 — 49 歲 | | 50 — | | |
|----------------|------------|-----------|------------|------------|-----------|
| | 非 農 業 | | 農 業 | | |
| | 男 | 女 | 小 計 | 男 | 女 |
| 1. 受雇人員報酬 (千元) | 43 388 975 | 5 307 331 | 4 353 182 | 3 834 262 | 518 920 |
| 收入者人數 (人) | 251 353 | 53 580 | 30 769 | 18 573 | 12 176 |
| 每一收入者平均收入 (元) | 172 622 | 99 054 | 141 479 | 236 221 | 42 618 |
| 2. 產業主所得 | 17 500 793 | 2 212 438 | 6 997 160 | 6 334 128 | 663 032 |
| 收入者人數 | 83 503 | 18 003 | 121 553 | 97 051 | 24 502 |
| 每一收入者平均收入 | 209 583 | 122 893 | 57 565 | 65 266 | 27 060 |
| (1) 農業淨收入 | 38 647 | — | 6 488 542 | 5 853 040 | 635 502 |
| 收入者人數 | — | — | 118 338 | 94 309 | 24 029 |
| 每一收入者平均收入 | — | — | 54 831 | 62 062 | 26 447 |
| (2) 林業淨收入 | 1 048 | — | 98 050 | 72 137 | 25 913 |
| 收入者人數 | — | — | 242 | — | 242 |
| 每一收入者平均收入 | — | — | 405 163 | — | 107 078 |
| (3) 漁業淨收入 | — | — | 255 316 | 253 699 | 1 617 |
| 收入者人數 | — | — | 2 973 | 2 742 | 231 |
| 每一收入者平均收入 | — | — | 85 878 | 92 523 | 7 000 |
| (4) 營業淨收入 | 16 750 253 | 2 160 778 | 155 252 | 155 252 | — |
| 收入者人數 | 80 389 | 17 757 | — | — | — |
| 每一收入者平均收入 | 208 365 | 121 686 | — | — | — |
| (5) 執行業務淨收入 | 710 845 | 51 660 | — | — | — |
| 收入者人數 | 3 114 | 246 | — | — | — |
| 每一收入者平均收入 | 228 274 | 210 000 | — | — | — |
| 3. 基本所得 | 60 889 768 | 7 519 769 | 11 350 342 | 10 168 390 | 1 181 952 |
| 收入者人數 | 334 853 | 71 583 | 152 322 | 115 644 | 36 678 |
| 每一收入者平均收入 | 181 839 | 105 050 | 74 515 | 87 928 | 32 225 |
| 4. 財產所得淨收入 | 2 152 676 | 289 757 | 309 246 | 305 237 | 4 009 |
| 收入者人數 | 15 389 | 2 090 | — | — | — |
| 每一收入者平均收入 | 139 884 | 138 640 | — | — | — |
| 5. 可支配所得 | 59 281 639 | 7 711 908 | 11 560 588 | 10 391 128 | 1 169 460 |
| 收入者人數 | 336 621 | 73 848 | 152 322 | 115 644 | 36 678 |
| 每一收入者平均收入 | 176 108 | 104 429 | 75 896 | 89 854 | 31 885 |

配所得按年齡、農業、非農業及性別分（續四）

| 十 九 年 | | | 金額單位：新臺幣元 | | | | |
|------------|------------|-----------|-----------|-----------|---------|------------|------------|
| 54 歲 | | | 55 — 59 歲 | | | | |
| 非 農 業 | | | 農 業 | | | 非 農 業 | |
| 小 計 | 男 | 女 | 小 計 | 男 | 女 | 小 計 | 男 |
| 55 227 361 | 51 989 167 | 3 238 194 | 1 935 282 | 1 792 655 | 142 627 | 31 657 662 | 30 091 152 |
| 309 697 | 278 894 | 30 803 | 14 791 | 11 562 | 3 229 | 181 213 | 164 575 |
| 178 327 | 186 412 | 105 126 | 130 842 | 155 047 | 44 171 | 174 699 | 182 842 |
| 12 558 195 | 11 501 249 | 1 056 946 | 4 541 638 | 4 239 091 | 302 547 | 9 739 306 | 9 153 356 |
| 69 525 | 60 742 | 8 783 | 83 219 | 72 007 | 11 212 | 52 690 | 46 673 |
| 180 628 | 189 346 | 120 340 | 54 575 | 58 871 | 26 984 | 184 842 | 196 117 |
| 43 865 | 43 569 | 296 | 4 296 772 | 3 997 840 | 298 932 | 9 381 | 8 148 |
| — | — | — | 81 018 | 69 806 | 11 212 | — | — |
| — | — | — | 53 035 | 57 271 | 26 662 | — | — |
| 1 265 | 1 265 | — | 41 592 | 40 869 | 723 | 440 | — |
| — | — | — | 242 | 242 | — | — | — |
| — | — | — | 171 866 | 168 879 | — | — | — |
| 5 202 | 5 202 | — | 100 416 | 97 524 | 2 892 | — | — |
| — | — | — | 1 959 | 1 959 | — | — | — |
| — | — | — | 51 259 | 49 782 | — | — | — |
| 11 820 146 | 10 763 496 | 1 056 650 | 102 858 | 102 858 | — | 8 065 849 | 7 532 172 |
| 67 268 | 58 485 | 8 783 | — | — | — | 48 935 | 43 171 |
| 175 717 | 184 039 | 120 306 | — | — | — | 164 828 | 174 473 |
| 687 717 | 687 717 | — | — | — | — | 1 663 636 | 1 613 036 |
| 2 257 | 2 257 | — | — | — | — | 3 755 | 3 502 |
| 304 704 | 304 704 | — | — | — | — | 443 045 | 460 604 |
| 67 785 556 | 63 490 416 | 4 295 140 | 6 476 920 | 6 031 746 | 445 174 | 41 396 968 | 39 244 508 |
| 379 222 | 339 636 | 39 586 | 98 010 | 83 569 | 14 441 | 233 903 | 211 248 |
| 178 749 | 186 937 | 108 501 | 66 084 | 72 177 | 30 827 | 176 983 | 185 775 |
| 3 093 596 | 2 890 344 | 203 252 | 246 500 | 240 540 | 5 960 | 1 498 992 | 1 416 753 |
| 15 109 | 14 109 | 1 000 | — | — | — | 7 305 | 7 305 |
| 204 752 | 204 858 | 203 252 | — | — | — | 205 201 | 193 943 |
| 67 201 121 | 62 613 366 | 4 587 755 | 6 629 251 | 6 176 583 | 452 668 | 40 855 127 | 38 570 414 |
| 394 705 | 351 165 | 43 540 | 98 010 | 83 569 | 14 441 | 249 954 | 225 300 |
| 170 257 | 178 302 | 105 369 | 67 639 | 73 910 | 31 346 | 163 451 | 171 196 |

第十三表 所得收入者平均每人基本所得及可支

民國 六

| | 55 — 59 歲 | | 60 — 64 歲 | | |
|----------------|-----------|-----------|-----------|--------|------------|
| | 非 農 業 | 農 | 業 | | 非 |
| | | | 小 計 | 男 | |
| | 女 | | | | |
| 1. 受雇人員報酬 (千元) | 1 566 510 | 546 747 | 533 935 | 12 812 | 5 589 032 |
| 收入者人數 (人) | 16 638 | 5 217 | 4 725 | 492 | 23 785 |
| 每一收入者平均收入 (元) | 94 153 | 104 801 | 113 002 | 26 041 | 234 981 |
| 2. 產業主所得 | 585 950 | 2 613 661 | 2 558 329 | 55 332 | 2 320 883 |
| 收入者人數 | 6 017 | 58 288 | 55 806 | 2 482 | 15 527 |
| 每一收入者平均收入 | 97 382 | 44 840 | 45 843 | 22 293 | 149 474 |
| (1) 農業淨收入 | 1 233 | 2 547 515 | 2 492 183 | 55 332 | — |
| 收入者人數 | — | 57 295 | 54 813 | 2 482 | — |
| 每一收入者平均收入 | — | 44 463 | 45 467 | 22 293 | — |
| (2) 林業淨收入 | 440 | 1 857 | 1 857 | — | 470 |
| 收入者人數 | — | — | — | — | — |
| 每一收入者平均收入 | — | — | — | — | — |
| (3) 漁業淨收入 | — | 61 799 | 61 799 | — | — |
| 收入者人數 | — | 993 | 993 | — | — |
| 每一收入者平均收入 | — | 62 235 | 62 235 | — | — |
| (4) 營業淨收入 | 533 677 | 2 490 | 2 490 | — | 1 773 723 |
| 收入者人數 | 5 764 | — | — | — | 14 015 |
| 每一收入者平均收入 | 92 588 | — | — | — | 126 559 |
| (5) 執行業務淨收入 | 50 600 | — | — | — | 546 690 |
| 收入者人數 | 253 | — | — | — | 1 512 |
| 每一收入者平均收入 | 200 000 | — | — | — | 361 567 |
| 3. 基本所得 | 2 152 460 | 3 160 408 | 3 092 264 | 68 144 | 7 909 915 |
| 收入者人數 | 22 655 | 63 505 | 60 531 | 2 974 | 39 312 |
| 每一收入者平均收入 | 95 010 | 49 766 | 51 086 | 22 913 | 201 209 |
| 4. 財產所得淨收入 | 82 239 | 176 566 | 173 542 | 3 024 | 1 360 352 |
| 收入者人數 | — | — | — | — | 1 480 |
| 每一收入者平均收入 | — | — | — | — | 919 157 |
| 5. 可支配所得 | 2 284 713 | 3 540 134 | 3 461 903 | 78 231 | 11 383 459 |
| 收入者人數 | 24 654 | 63 505 | 60 531 | 2 974 | 93 328 |
| 每一收入者平均收入 | 92 671 | 55 746 | 57 192 | 26 305 | 121 973 |

配所得按年齡、農業、非農業及性別分 (續完)

十 九 年

金額單位：新臺幣元

| | | 65 歲 以 上 | | | | | |
|------------|-----------|-----------|-----------|---------|------------|------------|-----------|
| 農 業 | | 農 業 | | | 非 農 業 | | |
| 男 | 女 | 小 計 | 男 | 女 | 小 計 | 男 | 女 |
| 5 322 245 | 266 787 | 828 566 | 773 007 | 55 559 | 12 122 836 | 11 583 054 | 539 782 |
| 21 253 | 2 532 | 7 969 | 6 213 | 1 756 | 67 438 | 63 184 | 4 254 |
| 250 423 | 105 366 | 103 974 | 124 418 | 31 639 | 179 763 | 183 323 | 126 888 |
| 2 148 753 | 172 130 | 3 288 152 | 3 082 910 | 205 242 | 5 078 084 | 4 604 790 | 473 294 |
| 13 018 | 2 509 | 62 546 | 55 575 | 6 971 | 29 176 | 24 716 | 4 460 |
| 165 060 | 68 605 | 52 572 | 55 473 | 29 442 | 174 050 | 186 308 | 106 120 |
| — | — | 3 148 595 | 2 947 946 | 200 649 | 1 855 | 1 855 | — |
| — | — | 61 542 | 54 831 | 6 711 | — | — | — |
| — | — | 51 162 | 53 764 | 29 899 | — | — | — |
| — | 470 | 25 040 | 25 040 | — | 664 | — | 664 |
| — | — | — | — | — | — | — | — |
| — | — | — | — | — | — | — | — |
| — | — | 114 517 | 109 924 | 4 593 | — | — | — |
| — | — | 1 004 | 744 | 260 | — | — | — |
| — | — | 114 061 | 147 747 | 17 665 | — | — | — |
| 1 602 063 | 171 660 | — | — | — | 4 356 824 | 3 950 229 | 406 595 |
| 11 506 | 2 509 | — | — | — | 25 910 | 22 190 | 3 720 |
| 139 237 | 68 418 | — | — | — | 168 152 | 178 018 | 109 300 |
| 546 690 | — | — | — | — | 718 741 | 652 706 | 66 035 |
| 1 512 | — | — | — | — | 3 266 | 2 526 | 740 |
| 361 567 | — | — | — | — | 220 068 | 258 395 | 89 236 |
| 7 470 998 | 438 917 | 4 116 718 | 3 855 917 | 260 801 | 17 200 920 | 16 187 844 | 1 013 076 |
| 34 271 | 5 041 | 70 515 | 61 788 | 8 727 | 96 614 | 87 900 | 8 714 |
| 217 998 | 87 069 | 58 381 | 62 406 | 29 884 | 178 038 | 184 162 | 116 258 |
| 1 222 520 | 137 832 | 101 528 | 96 668 | 4 860 | 1 345 038 | 1 311 225 | 33 813 |
| 1 480 | — | — | — | — | 3 288 | 3 288 | — |
| 826 027 | — | — | — | — | 409 075 | 398 791 | — |
| 10 194 664 | 1 188 795 | 4 288 150 | 3 983 174 | 304 976 | 18 244 400 | 17 045 233 | 1 199 167 |
| 78 191 | 15 137 | 70 515 | 61 788 | 8 727 | 113 416 | 101 961 | 11 455 |
| 130 382 | 78 536 | 60 812 | 64 465 | 34 946 | 160 863 | 167 174 | 104 685 |

第十四表 台灣地區所得收入者平均每人已分

民國 六

| | 總 平 均 | | 0—40,000元 | |
|---------------------------|---------|-------------|-----------|-------------|
| | 所得收入者人數 | 平均每人已分配要素所得 | 所得收入者人數 | 平均每人已分配要素所得 |
| 全體所得收入者 | 6375376 | 129576 | 734667 | 23235 |
| 0/1.專門性、技術性及有關人員 | 448064 | 210132 | 3977 | 24428 |
| 2.行政及主管人員 | 213428 | 302339 | 502 | 28671 |
| 3.監督及佐理人員 | 897921 | 151828 | 13500 | 29360 |
| 4.買賣工作人員 | 655582 | 164404 | 22961 | 26683 |
| 5.服務工作人員 | 371761 | 121182 | 26105 | 28479 |
| 6.農、林、漁、牧、狩獵工作人員 | 1201198 | 74640 | 412579 | 22398 |
| (61)農事、畜牧、狩獵工作人員 | 1119966 | 71950 | 403621 | 22355 |
| (62)林、漁工作人員 | 81232 | 111733 | 8958 | 24343 |
| 7/8/9 生產及有關工人、運輸設備操作工及體力工 | 2344927 | 111598 | 179760 | 29797 |
| 7.生產及有關工人 | 1913323 | 106034 | 149568 | 29861 |
| 8.運輸設備操作工 | 238480 | 168410 | 1516 | 27699 |
| 9.體力工 | 193124 | 96568 | 28676 | 29577 |
| 10.職業不能分類之工作者 | 853 | 71909 | 261 | 24000 |
| 11.現役軍人 | 107448 | 181823 | — | — |
| 12.無職業者 | 134194 | 54479 | 75022 | 8030 |

配要素所得依職業及已分配要素所得組別分

十 九 年

金額單位：新臺幣元

| 40,000—80,000元 | | 80,000—120,000元 | | 120,000—160,000元 | | 160,000—200,000元 | |
|----------------|-----------------|-----------------|-----------------|------------------|-----------------|------------------|-----------------|
| 所得收入者 人 數 | 平均每人已分配 要素所得 | 所得收入者 人 數 | 平均每人已分配 要素所得 | 所得收入者 人 數 | 平均每人已分配 要素所得 | 所得收入者 人 數 | 平均每人已分配 要素所得 |
| 1 390 828 | 60 756 | 1 285 184 | 98 517 | 1 100 169 | 138 217 | 810 557 | 178 569 |
| 20 452 | 62 637 | 36 061 | 102 095 | 79 845 | 141 181 | 115 229 | 180 644 |
| 503 | 57 281 | 4 699 | 102 482 | 18 828 | 140 104 | 21 645 | 180 598 |
| 117 499 | 64 355 | 218 126 | 99 942 | 197 211 | 139 186 | 162 935 | 178 676 |
| 96 760 | 62 481 | 108 770 | 98 220 | 133 987 | 137 313 | 106 768 | 178 911 |
| 91 399 | 62 039 | 91 578 | 98 864 | 68 689 | 137 359 | 50 084 | 177 129 |
| 355 830 | 57 814 | 228 108 | 97 791 | 109 185 | 137 062 | 48 870 | 177 796 |
| 338 318 | 57 642 | 203 598 | 97 667 | 92 650 | 137 177 | 42 063 | 176 882 |
| 17 512 | 61 134 | 24 510 | 98 816 | 16 535 | 136 423 | 6 807 | 183 445 |
| 683 628 | 61 185 | 573 487 | 97 950 | 448 885 | 137 652 | 268 358 | 177 630 |
| 622 417 | 61 401 | 489 509 | 97 544 | 339 889 | 137 351 | 185 636 | 177 706 |
| 8 526 | 65 047 | 31 922 | 102 612 | 73 066 | 140 000 | 66 866 | 177 810 |
| 52 685 | 58 008 | 52 056 | 98 911 | 35 930 | 135 733 | 15 856 | 175 986 |
| 343 | 72 000 | — | — | 249 | 122 000 | — | — |
| 2 268 | 62 906 | 8 304 | 105 506 | 30 793 | 141 790 | 33 443 | 179 638 |
| 22 146 | 60 801 | 16 051 | 96 936 | 12 497 | 137 401 | 3 225 | 175 070 |

第十四表 台灣地區所得收入者平均每人已分

民 國 六

| | 200,000—240,000元 | | 240,000—280,000元 | |
|---------------------------|------------------|-------------|------------------|-------------|
| | 所得收入者人數 | 平均每人已分配要素所得 | 所得收入者人數 | 平均每人已分配要素所得 |
| 全體所得收入者 | 445 851 | 216 644 | 253 860 | 254 838 |
| 0/1.專門性、技術性及有關人員 | 88 257 | 217 736 | 40 198 | 256 805 |
| 2.行政及主管人員 | 34 108 | 218 508 | 37 052 | 257 392 |
| 3.監督及佐理人員 | 85 632 | 216 816 | 47 912 | 255 750 |
| 4.買賣工作人員 | 66 263 | 215 757 | 52 198 | 252 636 |
| 5.服務工作人員 | 21 797 | 216 729 | 12 220 | 252 324 |
| 6.農、林、漁、牧、狩獵工作人員 | 20 693 | 215 827 | 9 994 | 256 408 |
| (61)農事、畜牧、狩獵工作人員 | 17 754 | 216 034 | 8 248 | 256 318 |
| (62)林、漁工作人員 | 2 939 | 214 576 | 1 746 | 256 834 |
| 7/8/9 生產及有關工人、運輸設備操作工及體力工 | 107 989 | 215 941 | 46 272 | 252 625 |
| 7.生產及有關工人 | 67 917 | 215 741 | 32 246 | 252 230 |
| 8.運輸設備操作工 | 34 650 | 215 939 | 12 783 | 254 231 |
| 9.體力工 | 5 422 | 218 455 | 1 243 | 246 383 |
| 10.職業不能分類之工作者 | — | — | — | — |
| 11.現役軍人 | 19 355 | 215 466 | 6 266 | 258 756 |
| 12.無職業者 | 1 757 | 215 428 | 1 748 | 249 283 |

配要素所得依職業及已分配要素所得組別分（續）

十 九 年

金額單位：新臺幣元

| 280,000—320,000元 | | 320,000—360,000元 | | 360,000—400,000元 | | 400,000元以上 | |
|------------------|------------------|------------------|------------------|------------------|------------------|--------------|------------------|
| 所得收入者 人 數 | 平均每人已分配 要素 所得 | 所得收入者 人 數 | 平均每人已分配 要素 所得 | 所得收入者 人 數 | 平均每人已分配 要素 所得 | 所得收入者 人 數 | 平均每人已分配 要素 所得 |
| 131 139 | 298 336 | 68 094 | 337 837 | 55 878 | 374 330 | 99 149 | 572 689 |
| 23 193 | 298 952 | 9 366 | 338 424 | 10 782 | 377 092 | 20 704 | 642 184 |
| 25 870 | 298 841 | 17 096 | 339 166 | 14 159 | 374 523 | 38 966 | 555 196 |
| 24 065 | 297 261 | 15 308 | 337 928 | 7 615 | 376 643 | 8 118 | 492 139 |
| 26 058 | 298 605 | 13 770 | 338 204 | 13 103 | 369 369 | 14 944 | 547 132 |
| 4 510 | 301 750 | 2 295 | 334 564 | 1 004 | 374 719 | 2 080 | 463 729 |
| 6 226 | 297 993 | 2 022 | 331 617 | 2 470 | 381 198 | 5 221 | 648 957 |
| 4 987 | 297 625 | 2 022 | 331 617 | 1 731 | 381 207 | 4 974 | 655 162 |
| 1 239 | 299 476 | — | — | 739 | 381 177 | 247 | 524 000 |
| 16 448 | 296 336 | 6 228 | 336 114 | 6 005 | 373 408 | 7 867 | 591 643 |
| 11 675 | 296 480 | 4 723 | 335 248 | 3 489 | 374 444 | 6 254 | 581 276 |
| 4 520 | 295 165 | 1 257 | 337 615 | 1 761 | 375 754 | 1 613 | 631 838 |
| 253 | 310 550 | 248 | 345 000 | 755 | 363 144 | — | — |
| — | — | — | — | — | — | — | — |
| 3 767 | 301 677 | 2 009 | 335 940 | 248 | 393 500 | 995 | 445 551 |
| 1 002 | 296 900 | — | — | 492 | 370 854 | 254 | 905 350 |

第十五表 所得收入者平均每人已分配要素所得

民 國 六

| | 總 平 均 | | 0—40,000元 | |
|-------------|-----------|-------------|-----------|-------------|
| | 所得收入者人數 | 平均每人已分配要素所得 | 所得收入者人數 | 平均每人已分配要素所得 |
| 全體所得收入者 | 6 375 376 | 129 576 | 734 667 | 23 235 |
| 一、按教育程度分 | | | | |
| 1. 研究院(所) | 14 406 | 336 415 | 245 | — |
| 2. 大學教育 | 405 739 | 225 098 | 7 457 | 16 605 |
| 3. 專科教育 | 428 288 | 176 284 | 11 328 | 19 557 |
| 4. 高中教育 | 1 347 548 | 144 256 | 62 917 | 25 827 |
| 5. 國中教育 | 1 065 098 | 116 645 | 119 429 | 27 165 |
| 6. 國小教育 | 2 508 507 | 116 747 | 319 324 | 23 588 |
| 7. 補習自修或不識字 | 605 790 | 70 862 | 213 967 | 20 203 |
| 二、按都市化程度分 | | | | |
| 1. 都市 | 3 009 700 | 162 231 | 151 448 | 21 196 |
| 2. 城鎮 | 1 354 635 | 113 749 | 162 258 | 23 574 |
| 3. 鄉村 | 2 011 041 | 91 365 | 420 961 | 23 837 |

依教育程度、都市化程度及已分配要素所得組別分

十 九 年

金額單位：新臺幣元

| 40,000—80,000元 | | 80,000—120,000元 | | 120,000—160,000元 | | 160,000—200,000元 | |
|----------------|------------------|-----------------|------------------|------------------|------------------|------------------|------------------|
| 所得收入者 人 數 | 平均每人已分配 要素 所得 | 所得收入者 人 數 | 平均每人已分配 要素 所得 | 所得收入者 人 數 | 平均每人已分配 要素 所得 | 所得收入者 人 數 | 平均每人已分配 要素 所得 |
| 1 390 828 | 60 756 | 1 285 184 | 98 517 | 1 100 169 | 138 217 | 810 557 | 178 569 |
| — | — | 250 | 115 744 | 1 504 | 144 187 | 1 482 | 181 433 |
| 11 093 | 60 340 | 27 447 | 102 328 | 72 705 | 141 529 | 94 978 | 179 457 |
| 26 734 | 64 461 | 75 032 | 101 529 | 90 880 | 139 188 | 85 291 | 179 356 |
| 246 848 | 62 970 | 306 963 | 98 736 | 261 473 | 138 312 | 203 116 | 178 768 |
| 322 203 | 60 569 | 209 506 | 97 434 | 162 496 | 138 131 | 122 415 | 178 163 |
| 598 245 | 60 501 | 559 641 | 98 254 | 456 949 | 137 591 | 276 029 | 178 162 |
| 185 705 | 58 443 | 106 345 | 98 247 | 54 162 | 137 036 | 27 246 | 177 282 |
| 402 483 | 63 134 | 552 874 | 99 748 | 589 047 | 138 998 | 531 113 | 179 066 |
| 361 533 | 60 516 | 307 204 | 97 882 | 236 806 | 137 009 | 136 287 | 177 860 |
| 626 812 | 59 366 | 425 106 | 97 372 | 274 316 | 137 579 | 143 157 | 177 396 |

第十五表 所得收入者平均每人已分配要素所得

民 國 六

| | 200,000—240,000元 | | 240,000—280,000元 | |
|-------------|------------------|-------------|------------------|-------------|
| | 所得收入者人數 | 平均每人已分配要素所得 | 所得收入者人數 | 平均每人已分配要素所得 |
| 全體所得收入者 | 445 851 | 216 644 | 253 860 | 254 838 |
| 一、按教育程度分 | | | | |
| 1. 研究院(所) | 1 566 | 209 282 | 2 008 | 259 529 |
| 2. 大學教育 | 71 851 | 217 838 | 35 840 | 257 713 |
| 3. 專科教育 | 66 475 | 217 658 | 34 987 | 255 526 |
| 4. 高中教育 | 114 409 | 216 830 | 67 433 | 255 238 |
| 5. 國中教育 | 54 314 | 215 781 | 30 514 | 254 980 |
| 6. 國小教育 | 130 382 | 215 832 | 77 565 | 252 611 |
| 7. 補習自修或不識字 | 6 854 | 215 109 | 5 513 | 255 706 |
| 二、按都市化程度分 | | | | |
| 1. 都市 | 314 354 | 216 989 | 185 693 | 255 399 |
| 2. 城鎮 | 67 422 | 215 728 | 39 194 | 253 286 |
| 3. 鄉村 | 64 075 | 215 914 | 28 973 | 253 335 |

依教育程度、都市化程度及已分配要素所得組別分（續）

十 九 年

金額單位：新臺幣元

| 280,000—320,000元 | | 320,000—360,000元 | | 360,000—400,000元 | | 400,000元以上 | |
|------------------|------------------|------------------|------------------|------------------|------------------|--------------|------------------|
| 所得收入者 人 數 | 平均每人已分配 要素 所得 | 所得收入者 人 數 | 平均每人已分配 要素 所得 | 所得收入者 人 數 | 平均每人已分配 要素 所得 | 所得收入者 人 數 | 平均每人已分配 要素 所得 |
| 131 139 | 298 336 | 68 094 | 337 837 | 55 878 | 374 330 | 99 149 | 572 689 |
| 1 998 | 297 580 | 830 | 337 607 | 2 261 | 384 676 | 2 262 | 768 485 |
| 29 888 | 299 282 | 13 908 | 340 782 | 11 180 | 375 646 | 29 392 | 599 555 |
| 14 875 | 297 246 | 8 084 | 339 090 | 6 845 | 376 581 | 7 757 | 624 115 |
| 30 078 | 298 651 | 17 117 | 337 008 | 12 544 | 375 805 | 24 650 | 525 525 |
| 15 228 | 296 245 | 8 330 | 338 037 | 7 715 | 371 058 | 12 948 | 549 801 |
| 36 342 | 298 234 | 18 820 | 335 921 | 14 335 | 370 498 | 20 875 | 569 537 |
| 2 730 | 303 983 | 1 005 | 335 520 | 998 | 382 467 | 1 265 | 488 299 |
| 101 624 | 298 438 | 53 823 | 337 570 | 48 624 | 374 428 | 78 617 | 574 634 |
| 18 049 | 298 918 | 10 021 | 339 958 | 4 032 | 373 509 | 11 829 | 579 052 |
| 11 466 | 296 510 | 4 250 | 336 212 | 3 222 | 373 861 | 8 703 | 546 470 |

第十六表 所得收入者平均每人已分配要素所

民 國 六

| | 總 平 均 | | 0—40,000元 | |
|------------------|-----------|-------------|-----------|-------------|
| | 所得收入者人數 | 平均每人已分配要素所得 | 所得收入者人數 | 平均每人已分配要素所得 |
| 全體所得收入者 | 6 375 376 | 129 576 | 734 667 | 23 235 |
| 1. 農業雇主 | 6 472 | 139 415 | 1 468 | 19 051 |
| 2. 農業自營作業者 | 847 996 | 80 274 | 271 135 | 20 385 |
| 3. 非農業雇主 | 137 051 | 303 511 | 504 | 19 400 |
| 4. 非農業自營作業者 | 725 266 | 170 634 | 28 450 | 27 258 |
| 5. 農業受雇者 | 350 035 | 60 743 | 139 976 | 26 332 |
| 6. 非農業經理管理及專業受雇者 | 394 265 | 257 225 | 1 493 | 8 840 |
| 7. 非農業文書推銷及服務工作者 | 1 522 582 | 143 176 | 44 115 | 29 159 |
| 8. 非農業體力勞動者 | 2 150 570 | 104 281 | 173 007 | 29 815 |
| 9. 軍職人員 | 107 448 | 181 823 | — | — |
| 10. 其 他 | 133 691 | 54 561 | 74 519 | 7 865 |

得依社會經濟特性及已分配要素所得組別分

十 九 年

金額單位：新臺幣元

| 40,000—80,000元 | | 80,000—120,000元 | | 120,000—160,000元 | | 160,000—200,000元 | |
|----------------|------------------|-----------------|------------------|------------------|------------------|------------------|------------------|
| 所得收入者 人 數 | 平均每人已分配 要素 所得 | 所得收入者 人 數 | 平均每人已分配 要素 所得 | 所得收入者 人 數 | 平均每人已分配 要素 所得 | 所得收入者 人 數 | 平均每人已分配 要素 所得 |
| 1 390 828 | 60 756 | 1 285 184 | 98 517 | 1 100 169 | 138 217 | 810 557 | 178 569 |
| 736 | 60 909 | 958 | 100 736 | 1 369 | 134 546 | 720 | 171 706 |
| 229 254 | 59 148 | 180 873 | 98 453 | 85 487 | 137 378 | 40 552 | 177 184 |
| — | — | 4 056 | 104 114 | 12 216 | 140 111 | 16 573 | 180 588 |
| 90 575 | 61 376 | 96 018 | 98 494 | 147 243 | 137 706 | 139 084 | 179 763 |
| 126 089 | 55 403 | 46 782 | 95 296 | 23 164 | 136 452 | 8 597 | 181 618 |
| 9 276 | 65 366 | 24 141 | 102 612 | 52 086 | 140 318 | 64 478 | 181 103 |
| 240 834 | 63 324 | 350 279 | 99 589 | 326 641 | 138 945 | 278 956 | 178 480 |
| 669 650 | 61 233 | 557 722 | 97 858 | 408 673 | 137 537 | 224 929 | 177 110 |
| 2 268 | 62 906 | 8 304 | 105 506 | 30 793 | 141 790 | 33 443 | 179 638 |
| 22 146 | 60 801 | 16 051 | 96 936 | 12 497 | 137 401 | 3 225 | 175 070 |

第十六表 所得收入者平均每人已分配要素所

民 國 六

| | 200,000—240,000元 | | 240,000—280,000元 | |
|------------------|------------------|-------------|------------------|-------------|
| | 所得收入者人數 | 平均每人已分配要素所得 | 所得收入者人數 | 平均每人已分配要素所得 |
| 全體所得收入者 | 445 851 | 216 644 | 253 860 | 254 838 |
| 1. 農業雇主 | 467 | 201 728 | 253 | 265 400 |
| 2. 農業自營作業者 | 17 756 | 216 279 | 8 492 | 257 041 |
| 3. 非農業雇主 | 16 908 | 218 605 | 27 635 | 253 683 |
| 4. 非農業自營作業者 | 84 601 | 215 626 | 65 746 | 251 398 |
| 5. 農業受雇者 | 2 722 | 215 716 | 1 455 | 252 005 |
| 6. 非農業經理管理及專業受雇者 | 69 293 | 218 676 | 49 642 | 258 138 |
| 7. 非農業文書推銷及服務工作者 | 151 947 | 216 736 | 68 836 | 256 161 |
| 8. 非農業體力勞動者 | 81 045 | 215 893 | 23 787 | 253 623 |
| 9. 軍職人員 | 19 355 | 215 466 | 6 266 | 258 756 |
| 10. 其 他 | 1 757 | 215 428 | 1 748 | 249 283 |

得依社會經濟特性及已分配要素所得組別分（續）

十 九 年

金額單位：新臺幣元

| 280,000—320,000元 | | 320,000—360,000元 | | 360,000—400,000元 | | 400,000元以上 | |
|------------------|-----------------|------------------|-----------------|------------------|-----------------|--------------|-----------------|
| 所得收入者 人 數 | 平均每人已分配 要素所得 | 所得收入者 人 數 | 平均每人已分配 要素所得 | 所得收入者 人 數 | 平均每人已分配 要素所得 | 所得收入者 人 數 | 平均每人已分配 要素所得 |
| 131 139 | 298 336 | 68 094 | 337 837 | 55 878 | 374 330 | 99 149 | 572 689 |
| — | — | — | — | 250 | 398 660 | 251 | 654 000 |
| 5 731 | 299 280 | 2 022 | 331 617 | 1 971 | 377 871 | 4 723 | 655 224 |
| 17 140 | 299 511 | 9 770 | 333 953 | 11 266 | 371 500 | 20 983 | 627 729 |
| 28 263 | 298 003 | 13 941 | 338 735 | 12 956 | 369 314 | 18 389 | 542 962 |
| 495 | 283 090 | 259 | 347 000 | 249 | 390 000 | 247 | 524 000 |
| 36 933 | 298 695 | 24 217 | 339 927 | 18 677 | 375 532 | 44 029 | 569 799 |
| 30 827 | 298 067 | 14 124 | 336 769 | 8 011 | 379 211 | 8 012 | 481 113 |
| 6 981 | 294 799 | 1 752 | 340 087 | 1 758 | 383 036 | 1 266 | 490 927 |
| 3 767 | 301 677 | 2 009 | 335 940 | 248 | 393 500 | 995 | 445 551 |
| 1 002 | 296 900 | — | — | 492 | 370 854 | 254 | 905 350 |

第十七表 所得收入者平均每人已分配

民 國 六

| | 總 平 均 | | 0~40,000元 | | 40,000~ |
|------------------|-----------|-------------|-----------|-------------|-----------|
| | 所得收入者人數 | 平均每人已分配要素所得 | 所得收入者人數 | 平均每人已分配要素所得 | 所得收入者人數 |
| 全體所得收入者 | 6 375 376 | 129 576 | 734 667 | 23 235 | 1 390 828 |
| 0. 農林漁牧狩獵業 | 1 205 756 | 75 003 | 412 579 | 22 397 | 356 079 |
| 1. 礦業及土石採取業 | 60 336 | 140 234 | 3 281 | 31 943 | 7 144 |
| 2/3. 製造業 | 1 895 528 | 119 829 | 137 013 | 29 839 | 602 581 |
| 4. 水電煤氣業 | 59 947 | 163 444 | 1 012 | 25 510 | 7 322 |
| 5. 營造業 | 513 440 | 134 411 | 24 647 | 29 797 | 87 603 |
| 6. 商 業 | 838 698 | 162 419 | 29 275 | 26 845 | 136 989 |
| 7. 運輸倉儲及通訊業 | 387 765 | 179 020 | 4 726 | 27 555 | 23 627 |
| 8. 金融保險不動產及工商服務業 | 145 264 | 194 628 | 1 993 | 27 761 | 12 820 |
| 9. 社會團體及個人服務業 | 1 131 817 | 158 829 | 45 119 | 28 850 | 133 569 |
| 10. 其他不能歸類之行業 | 2 631 | 99 369 | — | — | 948 |
| 11. 無行業 | 134 194 | 54 479 | 75 022 | 8 029 | 22 146 |

要素所得依行業及已分配要素所得組別分

十 九 年

金額單位：新臺幣元

| 80,000元 | 80,000~120,000元 | | 120,000~160,000元 | | 160,000~200,000元 | |
|---------|-----------------|---------|------------------|---------|------------------|---------|
| | 平均每人已分配要素所得 | 所得收入者人數 | 平均每人已分配要素所得 | 所得收入者人數 | 平均每人已分配要素所得 | 所得收入者人數 |
| 60756 | 1 285 184 | 98 517 | 1 100 169 | 138 217 | 810 557 | 178 569 |
| 57 825 | 229 364 | 97 822 | 110 020 | 137 147 | 50 122 | 177 822 |
| 62 521 | 12 104 | 100 451 | 20 444 | 137 419 | 10 315 | 177 218 |
| 61 575 | 451 211 | 97 139 | 288 365 | 137 588 | 169 060 | 178 023 |
| 58 969 | 10 723 | 99 930 | 11 593 | 141 173 | 13 509 | 179 785 |
| 61 143 | 134 454 | 99 137 | 129 231 | 137 418 | 73 973 | 177 725 |
| 62 964 | 156 199 | 98 745 | 153 367 | 137 272 | 129 115 | 178 900 |
| 64 386 | 59 364 | 101 496 | 91 309 | 139 241 | 94 195 | 177 831 |
| 64 659 | 29 427 | 100 209 | 24 196 | 136 215 | 23 498 | 177 067 |
| 61 333 | 185 697 | 100 800 | 258 054 | 140 139 | 243 545 | 179 646 |
| 60 000 | 590 | 95 023 | 1 093 | 135 862 | — | — |
| 60 801 | 16 051 | 96 935 | 12 497 | 137 401 | 3 225 | 175 070 |

第十七表 所得收入者平均每人已分配

民 國 六

| | 200,000~240,000元 | | 240,000~280,000元 | | 280,000~ |
|-----------------|------------------|-------------|------------------|-------------|----------|
| | 所得收入者人數 | 平均每人已分配要素所得 | 所得收入者人數 | 平均每人已分配要素所得 | 所得收入者人數 |
| 全體所得收入者 | 445 851 | 216 644 | 253 860 | 254 838 | 131 139 |
| 0.農林漁牧狩獵業 | 20 945 | 215 881 | 10 200 | 256 530 | 6 226 |
| 1.礦業及土石採取業 | 2 770 | 214 197 | 1 256 | 256 202 | 1 247 |
| 2/3.製造業 | 98 032 | 216 725 | 58 745 | 254 557 | 30 361 |
| 4.水電煤氣業 | 6 792 | 216 704 | 3 998 | 256 666 | 2 253 |
| 5.營造業 | 28 022 | 216 407 | 12 594 | 254 558 | 6 815 |
| 6.商 業 | 80 086 | 216 071 | 64 373 | 253 073 | 32 725 |
| 7.運輸倉儲及通訊業 | 55 676 | 217 695 | 26 501 | 256 358 | 11 088 |
| 8.金融保險不動產及工商服務業 | 16 727 | 217 245 | 13 394 | 254 711 | 8 348 |
| 9.社會團體及個人服務業 | 135 044 | 216 646 | 61 051 | 256 121 | 31 074 |
| 10.其他不能歸類之行業 | — | — | — | — | — |
| 11.無行業 | 1 757 | 215 427 | 1 748 | 249 283 | 1 002 |

要素所得依行業及已分配要素所得組別分（續）

十 九 年

金額單位：新臺幣元

| 320,000元 | 320,000~360,000元 | | 360,000~400,000元 | | 400,000元以上 | |
|----------|------------------|---------|------------------|---------|-------------|---------|
| | 平均每人已分配要素所得 | 所得收入者人數 | 平均每人已分配要素所得 | 所得收入者人數 | 平均每人已分配要素所得 | 所得收入者人數 |
| 298 336 | 68 094 | 337 837 | 55 878 | 374 330 | 99 149 | 572 689 |
| 297 993 | 2 530 | 332 965 | 2 470 | 381 198 | 5 221 | 648 957 |
| 297 159 | 251 | 326 700 | 1 004 | 378 426 | 520 | 593 798 |
| 296 583 | 20 834 | 337 129 | 10 713 | 376 559 | 28 613 | 562 050 |
| 302 168 | 1 244 | 345 196 | 1 255 | 376 894 | 246 | 497 060 |
| 299 834 | 3 818 | 336 053 | 3 836 | 372 578 | 8 447 | 551 733 |
| 298 998 | 18 984 | 339 002 | 16 849 | 370 214 | 20 736 | 539 155 |
| 295 463 | 5 309 | 340 307 | 5 345 | 374 711 | 10 625 | 590 699 |
| 299 958 | 4 001 | 337 327 | 3 996 | 374 413 | 6 864 | 668 314 |
| 299 495 | 11 123 | 337 329 | 9 918 | 377 073 | 17 623 | 564 402 |
| — | — | — | — | — | — | — |
| 296 899 | — | — | 492 | 370 853 | 254 | 905 350 |

第十八表 所得收入者平均每人已分配要素

民 國 六

| | 總 平 均 | | | |
|---------------|-----------|-----------|-----------|-----------|
| | 男 | | 女 | |
| | 所得收入者人數 | 平均每人已分配要素 | 所得收入者人數 | 平均每人已分配要素 |
| 全體所得收入者 | 4 444 679 | 151 903 | 1 930 697 | 78 175 |
| 1. 未 滿 15 歲 | 6 212 | 44 149 | 12 873 | 48 741 |
| 2. 15 ~ 19 歲 | 259 479 | 65 662 | 286 903 | 60 667 |
| 3. 20 ~ 24 歲 | 306 343 | 101 593 | 400 638 | 78 079 |
| 4. 25 ~ 29 歲 | 699 302 | 146 647 | 295 931 | 92 177 |
| 5. 30 ~ 34 歲 | 616 583 | 175 461 | 248 939 | 90 820 |
| 6. 35 ~ 39 歲 | 519 956 | 186 412 | 204 427 | 82 100 |
| 7. 40 ~ 44 歲 | 487 091 | 174 136 | 195 580 | 75 676 |
| 8. 45 ~ 49 歲 | 471 564 | 163 383 | 127 800 | 76 816 |
| 9. 50 ~ 54 歲 | 466 809 | 164 638 | 80 218 | 70 861 |
| 10. 55 ~ 59 歲 | 308 869 | 151 953 | 39 095 | 68 700 |
| 11. 60 ~ 64 歲 | 163 749 | 131 003 | 20 182 | 65 036 |
| 12. 65 歲 以 上 | 138 722 | 86 2111 | 18 111 | 35 775 |

所得依年齡、教育程度及性別分

十 九 年

金額單位：新臺幣元

| 研 究 院 (所) | | | | 大 學 | |
|-----------|-------------|---------|-------------|---------|-------------|
| 男 | | 女 | | 男 | |
| 所得收入者人數 | 平均每人已分配要素所得 | 所得收入者人數 | 平均每人已分配要素所得 | 所得收入者人數 | 平均每人已分配要素所得 |
| 11 385 | 360 820 | 3 021 | 244 441 | 319 846 | 243 966 |
| — | — | — | — | — | — |
| — | — | — | — | — | — |
| — | — | — | — | 8 180 | 125 398 |
| 1 232 | 253 275 | 1 019 | 366 434 | 57 244 | 173 070 |
| 1 880 | 252 932 | 998 | 171 324 | 77 331 | 221 041 |
| 2 753 | 342 639 | 754 | 207 665 | 46 124 | 268 477 |
| 1 757 | 682 694 | — | — | 27 911 | 307 212 |
| 1 495 | 321 620 | — | — | 24 342 | 259 229 |
| 1 258 | 404 069 | — | — | 28 741 | 312 347 |
| 256 | 209 700 | — | — | 25 700 | 281 059 |
| — | — | — | — | 13 056 | 334 375 |
| 754 | 178 772 | 250 | 150 000 | 11 217 | 193 577 |

第十八表 所得收入者平均每人已分配要素

民 國 六

| | 大 學 | | 專 | |
|---------------|---------|-------------|---------|-------------|
| | 女 | | 男 | |
| | 所得收入者人數 | 平均每人已分配要素所得 | 所得收入者人數 | 平均每人已分配要素所得 |
| 全體所得收入者 | 85 893 | 154 837 | 292 837 | 195 553 |
| 1. 未 滿 15 歲 | — | — | — | — |
| 2. 15 ~ 19 歲 | 249 | 25 900 | 253 | 36 000 |
| 3. 20 ~ 24 歲 | 17 378 | 107 331 | 30 088 | 111 154 |
| 4. 25 ~ 29 歲 | 30 393 | 147 924 | 84 394 | 166 939 |
| 5. 30 ~ 34 歲 | 22 660 | 172 989 | 58 067 | 213 861 |
| 6. 35 ~ 39 歲 | 7 462 | 191 550 | 28 963 | 225 520 |
| 7. 40 ~ 44 歲 | 3 024 | 183 227 | 22 345 | 221 203 |
| 8. 45 ~ 49 歲 | 1 004 | 192 271 | 15 947 | 226 084 |
| 9. 50 ~ 54 歲 | 1 986 | 215 963 | 24 538 | 226 897 |
| 10. 55 ~ 59 歲 | 998 | 193 732 | 16 920 | 248 004 |
| 11. 60 ~ 64 歲 | 495 | 175 382 | 5 299 | 189 561 |
| 12. 65 歲 以 上 | 244 | 518 300 | 6 003 | 258 562 |

所得依年齡、教育程度及性別分（續一）

十 九 年

金額單位：新臺幣元

| 科 | | 高 中、 高 職 | | | |
|---------|-------------|----------|-------------|---------|-------------|
| 女 | | 男 | | 女 | |
| 所得收入者人數 | 平均每人已分配要素所得 | 所得收入者人數 | 平均每人已分配要素所得 | 所得收入者人數 | 平均每人已分配要素所得 |
| 135 451 | 134 628 | 908 040 | 169 422 | 439 508 | 92 263 |
| — | — | — | — | — | — |
| — | — | 56 302 | 70 414 | 69 780 | 63 633 |
| 37 242 | 97 836 | 110 171 | 103 985 | 177 448 | 82 009 |
| 40 817 | 127 029 | 209 767 | 150 870 | 99 167 | 98 222 |
| 26 964 | 145 388 | 146 491 | 185 415 | 42 816 | 111 647 |
| 10 932 | 171 030 | 107 066 | 206 823 | 22 511 | 129 513 |
| 7 213 | 196 548 | 70 180 | 207 790 | 12 830 | 141 487 |
| 6 998 | 196 462 | 57 135 | 227 749 | 6 487 | 171 018 |
| 2 774 | 159 267 | 80 445 | 207 006 | 4 967 | 144 981 |
| 1 502 | 181 162 | 44 913 | 192 240 | 1 984 | 142 165 |
| 507 | 217 313 | 17 567 | 202 019 | 1 006 | 165 287 |
| 502 | 759 | 8 003 | 129 622 | 512 | 55 500 |

第十八表 所得收入者平均每人已分配要素

民 國 六

| | 初 中、 國 中、 初 職 | | | | 男 |
|---------------|---------------|-----------|---------|-----------|-----------|
| | 男 | | 女 | | |
| | 所得收入者人數 | 平均每人已分配要素 | 所得收入者人數 | 平均每人已分配要素 | |
| 全體所得收入者 | 750 658 | 136 274 | 314 440 | 69 783 | 1 838 997 |
| 1. 未 滿 15 歲 | 2 494 | 41 872 | 990 | 32 187 | 3 718 |
| 2. 15 ~ 19 歲 | 159 861 | 63 204 | 137 506 | 58 870 | 42 340 |
| 3. 20 ~ 24 歲 | 95 577 | 95 646 | 84 768 | 70 591 | 61 341 |
| 4. 25 ~ 29 歲 | 95 022 | 134 417 | 21 919 | 73 391 | 250 068 |
| 5. 30 ~ 34 歲 | 87 513 | 171 073 | 23 020 | 77 102 | 240 515 |
| 6. 35 ~ 39 歲 | 70 492 | 192 674 | 16 655 | 89 291 | 250 057 |
| 7. 40 ~ 44 歲 | 45 735 | 184 739 | 11 495 | 91 242 | 275 553 |
| 8. 45 ~ 49 歲 | 57 849 | 189 394 | 8 542 | 80 983 | 267 680 |
| 9. 50 ~ 54 歲 | 72 364 | 179 281 | 5 558 | 117 913 | 207 804 |
| 10. 55 ~ 59 歲 | 39 591 | 162 350 | 3 002 | 117 880 | 127 506 |
| 11. 60 ~ 64 歲 | 14 591 | 139 682 | 985 | 214 527 | 65 805 |
| 12. 65 歲 以 上 | 9 569 | 81 060 | — | — | 46 610 |

所得依年齡、教育程度及性別分（續完）

十 九 年

金額單位：新臺幣元

| 國 民 小 學 | | 補習、自修或私塾、不識字 | | | | | |
|-----------------|---------|-----------------|---------|-----------------|---------|-----------------|---------|
| | | 女 | | 男 | | 女 | |
| 平均每人已分配 要素所得 | 所得收入者人數 | 平均每人已分配 要素所得 | 所得收入者人數 | 平均每人已分配 要素所得 | 所得收入者人數 | 平均每人已分配 要素所得 | 所得收入者人數 |
| 135 999 | 669 510 | 63 865 | 322 916 | 91 413 | 282 874 | 47 402 | |
| 45 676 | 11 883 | 50 120 | — | — | — | — | |
| 69 244 | 77 601 | 61 044 | 723 | 39 846 | 1 767 | 71 694 | |
| 99 126 | 80 313 | 63 540 | 986 | 75 074 | 3 489 | 38 232 | |
| 134 654 | 92 168 | 58 631 | 1 575 | 95 020 | 10 448 | 45 064 | |
| 147 861 | 111 776 | 62 577 | 4 766 | 104 814 | 20 705 | 50 602 | |
| 158 322 | 96 791 | 64 829 | 14 501 | 120 860 | 49 322 | 53 735 | |
| 151 084 | 98 279 | 66 833 | 43 610 | 124 741 | 62 739 | 54 136 | |
| 139 545 | 59 910 | 71 613 | 47 116 | 113 065 | 44 859 | 48 100 | |
| 130 068 | 26 183 | 65 809 | 51 659 | 99 625 | 38 750 | 44 261 | |
| 123 687 | 9 115 | 75 286 | 53 983 | 85 728 | 22 494 | 39 932 | |
| 101 196 | 3 741 | 81 674 | 47 431 | 80 863 | 13 448 | 32 155 | |
| 78 330 | 1 750 | 42 999 | 56 566 | 46 619 | 14 853 | 25 578 | |

第十九表 所得收入者平均每人已分配

民國 六

| | 總 平 均 | | | | 男 |
|-------------------------------|--------------|------------------|--------------|------------------|-------|
| | 男 | | 女 | | |
| | 所得收入者 人 數 | 平均每人已分配 要素 所得 | 所得收入者 人 數 | 平均每人已分配 要素 所得 | |
| 全體所得收入者 | 4 444 679 | 151 903 | 1 930 697 | 78 175 | 6 212 |
| 0/1.專門性、技術性及有關人員 | 297 035 | 238 413 | 151 029 | 154 510 | — |
| 2.行政及主管人員 | 200 729 | 309 654 | 12 699 | 186 711 | — |
| 3.監督及佐理人員 | 526 155 | 184 802 | 371 766 | 105 159 | — |
| 4.買賣工作人員 | 505 217 | 183 512 | 150 365 | 100 201 | — |
| 5.服務工作人員 | 232 710 | 145 001 | 139 051 | 81 321 | 257 |
| 6.農、林、漁、牧、狩獵工作人員 | 823 463 | 92 018 | 377 735 | 36 757 | 237 |
| (61)農事、畜牧、狩獵工作人員 | 749 193 | 89 384 | 370 773 | 36 723 | 237 |
| (62)林、漁工作人員 | 74 270 | 118 589 | 6 962 | 38 596 | — |
| 7/8/9.生產及有關工人、運輸設備 操作工及體力工 | 1 657 070 | 130 902 | 687 857 | 65 092 | 5 718 |
| 7.生產及有關工人 | 1 263 312 | 127 181 | 650 011 | 64 933 | 3 220 |
| 8.運輸設備操作工 | 234 958 | 169 421 | 3 522 | 100 953 | — |
| 9.體力工 | 158 800 | 103 516 | 34 324 | 64 422 | 2 498 |
| 10.職業不能分類之工作者 | 249 | 122 000 | 604 | 51 258 | — |
| 11.現役軍人 | 106 669 | 182 053 | 779 | 150 337 | — |
| 12.無職業者 | 95 382 | 66 682 | 38 812 | 24 488 | — |

要素所得依職業、年齡及性別分

十 九 年

金額單位：新臺幣元

| 未 滿 15 歲 | | | 15 ~ 19 歲 | | | | 20~24歲 | |
|-------------|---------|-------------|-----------|-------------|---------|-------------|---------|--|
| 女 | | | 男 | | 女 | | 男 | |
| 平均每人已分配要素所得 | 所得收入者人數 | 平均每人已分配要素所得 | 所得收入者人數 | 平均每人已分配要素所得 | 所得收入者人數 | 平均每人已分配要素所得 | 所得收入者人數 | |
| 44 149 | 12 873 | 48 741 | 259 479 | 65 662 | 286 903 | 60 667 | 306 343 | |
| — | — | — | 507 | 44 970 | 4 231 | 64 965 | 12 564 | |
| — | — | — | — | — | 250 | 92 700 | 1 006 | |
| — | — | — | 7 565 | 94 833 | 31 186 | 67 182 | 29 430 | |
| — | 493 | 17 208 | 8 333 | 70 378 | 13 774 | 69 289 | 25 482 | |
| 95 000 | — | — | 6 153 | 66 875 | 16 689 | 54 640 | 11 169 | |
| 37 000 | 251 | 24 000 | 18 135 | 44 727 | 8 820 | 33 558 | 24 550 | |
| 37 000 | 251 | 24 000 | 15 005 | 38 600 | 8 047 | 30 550 | 21 753 | |
| — | — | — | 3 130 | 74 101 | 773 | 64 864 | 2 797 | |
| 42 159 | 11 881 | 51 089 | 216 556 | 66 634 | 208 697 | 61 087 | 190 460 | |
| 43 400 | 11 148 | 51 176 | 172 785 | 69 432 | 202 819 | 61 345 | 167 093 | |
| — | — | — | 2 457 | 132 338 | 750 | 48 903 | 10 373 | |
| 40 560 | 733 | 49 765 | 41 314 | 51 024 | 5 128 | 52 639 | 12 994 | |
| — | — | — | — | — | — | — | — | |
| — | — | — | — | — | — | — | 8 684 | |
| — | 248 | 24 000 | 2 230 | 26 282 | 3 256 | 31 170 | 2 998 | |

第十九表 所得收入者平均每人已分配

民 國 六

| | 20 ~ 24 歲 | | | 25 ~ | |
|-------------------------------|-------------|---------|-------------|---------|-------------|
| | 男 | 女 | | 男 | |
| | 平均每人已分配要素所得 | 所得收入者數 | 平均每人已分配要素所得 | 所得收入者數 | 平均每人已分配要素所得 |
| 全體所得收入者 | 101 593 | 400 638 | 78 079 | 699 302 | 146 647 |
| 0/1.專門性、技術性及有關人員 | 128 086 | 26 592 | 101 031 | 49 509 | 191 599 |
| 2.行政及主管人員 | 302 345 | 715 | 196 699 | 21 840 | 240 451 |
| 3.監督及佐理人員 | 114 939 | 138 276 | 89 580 | 99 072 | 150 591 |
| 4.買賣工作人員 | 116 545 | 20 447 | 82 009 | 86 341 | 170 877 |
| 5.服務工作人員 | 107 142 | 26 870 | 78 833 | 27 976 | 141 235 |
| 6.農、林、漁、牧、狩獵工作人員 | 64 198 | 17 844 | 30 834 | 57 721 | 89 635 |
| (61)農事、畜牧、狩獵工作人員 | 60 531 | 17 844 | 30 834 | 50 706 | 86 658 |
| (62)林、漁工作人員 | 92 711 | — | — | 7 015 | 111 155 |
| 7/8/9.生產及有關工人、運輸設備 操作工及體力工 | 98 639 | 165 283 | 69 977 | 337 564 | 137 239 |
| 7.生產及有關工人 | 98 207 | 160 851 | 70 152 | 269 077 | 134 553 |
| 8.運輸設備操作工 | 124 380 | 517 | 55 586 | 48 844 | 158 471 |
| 9.體力工 | 83 656 | 3 915 | 64 685 | 19 643 | 121 247 |
| 10.職業能不分類之工作者 | — | 604 | 51 258 | — | — |
| 11.現役軍人 | 136 251 | 249 | 166 140 | 16 184 | 162 636 |
| 12.無職業者 | 37 930 | 3 758 | 22 262 | 3 095 | 18 058 |

要素所得依職業、年齡及性別分（續一）

十 九 年

金額單位：新臺幣元

| 29 歲 | | 30 ~ 34 歲 | | | | 35 ~ 39 歲 | |
|--------------|------------------|--------------|------------------|--------------|------------------|--------------|------------------|
| 女 | | 男 | | 女 | | 男 | |
| 所得收入者 人 數 | 平均每人已分配 要素 所得 | 所得收入者 人 數 | 平均每人已分配 要素 所得 | 所得收入者 人 數 | 平均每人已分配 要素 所得 | 所得收入者 人 數 | 平均每人已分配 要素 所得 |
| 295 931 | 92 177 | 616 583 | 175 461 | 248 939 | 90 820 | 519 956 | 186 412 |
| 36 088 | 154 291 | 55 303 | 223 068 | 33 757 | 161 812 | 46 351 | 245 378 |
| 745 | 165 779 | 39 038 | 289 225 | 3 756 | 212 579 | 33 761 | 307 737 |
| 101 346 | 109 335 | 87 029 | 187 578 | 50 146 | 124 159 | 66 586 | 207 461 |
| 18 894 | 104 162 | 85 427 | 199 036 | 22 049 | 109 236 | 80 323 | 203 277 |
| 18 384 | 93 782 | 26 665 | 160 242 | 23 597 | 85 753 | 23 812 | 183 669 |
| 40 885 | 35 429 | 69 322 | 103 662 | 53 438 | 37 020 | 75 670 | 129 696 |
| 40 136 | 35 230 | 59 109 | 98 835 | 52 447 | 37 086 | 65 175 | 125 194 |
| 749 | 46 060 | 10 213 | 131 599 | 991 | 33 512 | 10 495 | 157 655 |
| 77 313 | 68 320 | 235 691 | 154 820 | 59 948 | 61 431 | 187 237 | 157 966 |
| 72 514 | 68 642 | 175 632 | 153 544 | 55 674 | 59 878 | 137 640 | 152 694 |
| 746 | 80 558 | 43 180 | 165 116 | 251 | 259 900 | 35 120 | 180 315 |
| 4 053 | 60 310 | 16 879 | 141 757 | 4 023 | 70 535 | 14 477 | 153 880 |
| — | — | — | — | — | — | — | — |
| 279 | 204 334 | 17 866 | 183 753 | — | — | 5 724 | 203 885 |
| 1 997 | 13 056 | 242 | — | 2 248 | 12 842 | 492 | 181 992 |

第十九表 所得收入者平均每人已分配

民 國 六

| | 35 ~ 39 歲 | | 40 ~ 44 歲 | | |
|-------------------------------|--------------|------------------|--------------|------------------|--------------|
| | 女 | | 男 | | 女 |
| | 所得收入者 人 數 | 平均每人已分配 要素 所得 | 所得收入者 人 數 | 平均每人已分配 要素 所得 | 所得收入者 人 數 |
| 全體所得收入者 | 204 427 | 82 100 | 487 091 | 174 136 | 195 580 |
| 0/1.專門性、技術性及有關人員 | 18 810 | 183 792 | 36 210 | 286 463 | 12 317 |
| 2.行政及主管人員 | 748 | 166 555 | 29 216 | 313 817 | 1 988 |
| 3.監督及佐理人員 | 22 476 | 135 380 | 49 673 | 203 135 | 13 484 |
| 4.買賣工作人員 | 19 126 | 106 707 | 64 300 | 202 786 | 25 821 |
| 5.服務工作人員 | 18 598 | 85 979 | 25 539 | 156 664 | 13 261 |
| 6.農、林、漁、牧、狩獵工作人員 | 65 422 | 41 223 | 123 123 | 109 875 | 74 303 |
| (61)農事、畜牧、狩獵工作人員 | 63 933 | 41 283 | 108 386 | 107 486 | 73 299 |
| (62)林、漁工作人員 | 1 489 | 38 652 | 14 737 | 127 442 | 1 004 |
| 7/8/9.生產及有關工人、運輸設備 操作工及體力工 | 54 756 | 67 414 | 155 522 | 154 404 | 52 396 |
| 7.生產及有關工人 | 49 511 | 66 710 | 109 026 | 151 248 | 46 677 |
| 8.運輸設備操作工 | 254 | 71 100 | 31 325 | 175 344 | 500 |
| 9.體力工 | 4 991 | 74 213 | 15 171 | 133 851 | 5 219 |
| 10.職業不能分類之工作者 | — | — | — | — | — |
| 11.現役軍人 | 251 | 74 640 | 2 510 | 213 439 | — |
| 12.無職業者 | 4 240 | 26 424 | 998 | 71 290 | 2 010 |

要素所得依職業、年齡及性別分（續二）

| 十 九 年 | | | | | 金額單位：新臺幣元 | | | |
|-------------|---------|-------------|---------|-------------|-----------|-------------|--------|--|
| 45 ~ 49 歲 | | | | | 50 ~ 54 歲 | | | |
| 男 | | 女 | | | 男 | | 女 | |
| 平均每人已分配要素所得 | 所得收入者數 | 平均每人已分配要素所得 | 所得收入者數 | 平均每人已分配要素所得 | 所得收入者數 | 平均每人已分配要素所得 | 所得收入者數 | |
| 75 676 | 471 564 | 163 383 | 127 800 | 76 816 | 466 809 | 164 638 | 80 218 | |
| 174 174 | 31 542 | 234 534 | 8 498 | 202 657 | 30 231 | 292 642 | 5 484 | |
| 132 483 | 23 099 | 336 128 | 2 247 | 203 592 | 22 898 | 337 604 | 1 253 | |
| 148 786 | 49 090 | 205 025 | 7 036 | 147 860 | 66 261 | 201 901 | 4 744 | |
| 103 698 | 52 843 | 192 078 | 13 755 | 118 009 | 42 723 | 185 391 | 6 269 | |
| 84 932 | 28 477 | 153 368 | 8 092 | 91 826 | 39 126 | 143 367 | 6 520 | |
| 39 394 | 134 691 | 103 721 | 53 952 | 37 211 | 114 888 | 89 771 | 36 678 | |
| 39 563 | 126 981 | 102 985 | 52 976 | 37 168 | 106 460 | 89 150 | 36 205 | |
| 27 092 | 7 710 | 115 852 | 976 | 39 552 | 8 428 | 97 620 | 473 | |
| 67 940 | 131 173 | 149 770 | 31 955 | 65 840 | 111 094 | 148 420 | 15 316 | |
| 67 495 | 94 897 | 142 659 | 28 456 | 64 110 | 73 370 | 143 191 | 14 057 | |
| 97 500 | 25 448 | 187 240 | 252 | 241 890 | 25 525 | 175 811 | 252 | |
| 69 092 | 10 828 | 124 037 | 3 247 | 67 335 | 12 199 | 122 558 | 1 007 | |
| — | 249 | 122 000 | — | — | — | — | — | |
| — | 18 635 | 184 131 | — | — | 28 059 | 195 768 | — | |
| 47 228 | 1 765 | 126 785 | 2 265 | 52 694 | 11 529 | 93 140 | 3 954 | |

第十九表 所得收入者平均每人已分配

民 國 六

| | 50~54歲 | | 55 ~ 59 歲 | | |
|-------------------------------|-----------------|------------|-----------------|------------|-----------------|
| | 女 | 男 | | 女 | |
| | 平均每人已分配 要素所得 | 所得收入者 數 | 平均每人已分配 要素所得 | 所得收入者 數 | 平均每人已分配 要素所得 |
| 全體所得收入者 | 70 861 | 308 869 | 151 953 | 39 095 | 68 700 |
| 0/1.專門性、技術性及有關人員 | 186 475 | 22 509 | 272 232 | 3 253 | 194 762 |
| 2.行政及主管人員 | 160 060 | 15 024 | 308 413 | 500 | 112 716 |
| 3.監督及佐理人員 | 167 580 | 49 002 | 198 418 | 2 584 | 129 792 |
| 4.買賣工作人員 | 122 771 | 32 702 | 182 275 | 4 516 | 96 931 |
| 5.服務工作人員 | 87 145 | 26 327 | 138 493 | 5 047 | 66 204 |
| 6.農、林、漁、牧、狩獵工作人員 | 32 334 | 83 569 | 75 055 | 14 441 | 31 240 |
| (61)農事、畜牧、狩獵工作人員 | 32 351 | 78 044 | 73 287 | 14 441 | 31 240 |
| (62)林、漁工作人員 | 31 098 | 5 525 | 100 032 | — | — |
| 7/8/9.生產及有關工人、運輸設備 操作工及體力工 | 66 785 | 57 931 | 132 629 | 6 755 | 55 046 |
| 7.生產及有關工人 | 64 675 | 39 498 | 129 290 | 5 500 | 54 720 |
| 8.運輸設備操作工 | 147 000 | 10 655 | 167 845 | — | — |
| 9.體力工 | 76 170 | 7 778 | 101 342 | 1 255 | 56 473 |
| 10.職業不能分類之工作者 | — | — | — | — | — |
| 11.現役軍人 | — | 7 753 | 187 300 | — | — |
| 12.無職業者 | 30 221 | 14 052 | 102 107 | 1 999 | 32 864 |

要素所得依職業、年齡及性別分（續完）

十 九 年

金額單位：新臺幣元

| 60 ~ 64 歲 | | | | 65 歲 以 上 | | | |
|--------------|------------------|--------------|------------------|--------------|------------------|--------------|------------------|
| 男 | | 女 | | 男 | | 女 | |
| 所得收入者 人 數 | 平均每人已分配 要素 所得 | 所得收入者 人 數 | 平均每人已分配 要素 所得 | 所得收入者 人 數 | 平均每人已分配 要素 所得 | 所得收入者 人 數 | 平均每人已分配 要素 所得 |
| 163 749 | 131 003 | 20 182 | 65 036 | 138 722 | 86 211 | 18 111 | 35 775 |
| 8 295 | 263 012 | 1 493 | 209 372 | 4 014 | 264 698 | 506 | 99 407 |
| 9 867 | 359 996 | 253 | 223 200 | 4 980 | 416 012 | 244 | 518 300 |
| 19 172 | 213 295 | 488 | 176 683 | 3 275 | 223 266 | — | — |
| 18 465 | 159 961 | 3 220 | 109 974 | 8 278 | 126 657 | 2 001 | 73 597 |
| 10 984 | 113 386 | 1 495 | 91 533 | 6 225 | 103 381 | 498 | 45 133 |
| 61 282 | 63 241 | 8 727 | 30 441 | 60 275 | 53 811 | 2 974 | 23 930 |
| 58 556 | 60 818 | 8 467 | 30 915 | 58 781 | 53 869 | 2 727 | 22 837 |
| 2 726 | 115 283 | 260 | 15 000 | 1 494 | 51 545 | 247 | 36 000 |
| 20 622 | 113 752 | 1 765 | 34 417 | 7 502 | 118 058 | 1 792 | 43 116 |
| 15 086 | 106 244 | 1 518 | 29 441 | 5 988 | 115 329 | 1 286 | 52 211 |
| 1 781 | 221 613 | — | — | 250 | 242 200 | — | — |
| 3 755 | 92 754 | 247 | 65 000 | 1 264 | 106 435 | 506 | 20 000 |
| — | — | — | — | — | — | — | — |
| 1 001 | 194 051 | — | — | 253 | 188 500 | — | — |
| 14 061 | 72 109 | 2 741 | 14 557 | 43 920 | 50 661 | 10 096 | 15 152 |

第二十表 所得收入者平均每人已分配

民 國 六

| | 全 體 所 得 收 入 者 | | 研 究 |
|--------------------------------|---------------|-----------------|---------|
| | 所得收入者人數 | 平均每人已分配 主要因素 | 所得收入者人數 |
| 全體所得收入者 | 6 375 376 | 129 576 | 14 406 |
| 0/1. 專門性、技術性及有關人員 | 448 064 | 210 132 | 9 829 |
| 2. 行政及主管人員 | 213 428 | 302 339 | 2 021 |
| 3. 監督及佐理人員 | 897 921 | 151 828 | 1 574 |
| 4. 買賣工作人員 | 655 582 | 164 404 | 239 |
| 5. 服務工作人員 | 371 761 | 121 182 | — |
| 6. 農、林、漁、牧、狩獵工作人員 | 1 201 198 | 74 640 | — |
| (61) 農事、畜牧、狩獵工作人員 | 1 119 966 | 71 950 | — |
| (62) 林、漁工作人員 | 81 232 | 111 733 | — |
| 7/8/9. 生產及有關工人、運輸設備操作工及 體力工 | 2 344 927 | 111 598 | — |
| 7. 生產及有關工人 | 1 913 323 | 106 034 | — |
| 8. 運輸設備操作工 | 238 480 | 168 410 | — |
| 9. 體力工 | 193 124 | 96 568 | — |
| 10. 職業不能分類之工作者 | 853 | 71 909 | — |
| 11. 現役軍人 | 107 448 | 181 823 | 248 |
| 12. 無職業者 | 134 194 | 54 479 | 495 |

要素所得依職業及教育程度分

十 九 年

金額單位：新臺幣元

| 院(所) | 大 學 教 育 | | 專 科 教 育 | |
|------|-----------------|---------|-----------------|---------|
| | 平均每人已分配 要素所得 | 所得收入者人數 | 平均每人已分配 要素所得 | 所得收入者人數 |
| | 336 415 | 405 739 | 225 098 | 428 288 |
| | 349 206 | 160 584 | 238 413 | 165 489 |
| | 389 945 | 42 227 | 341 121 | 23 647 |
| | 287 899 | 117 362 | 195 236 | 134 022 |
| | 228 200 | 20 945 | 227 594 | 31 268 |
| | — | 7 688 | 186 151 | 11 532 |
| | — | 1 981 | 231 716 | 6 026 |
| | — | 1 981 | 231 716 | 5 530 |
| | — | — | — | 496 |
| | — | 7 855 | 150 433 | 30 824 |
| | — | 5 851 | 151 563 | 27 111 |
| | — | 1 753 | 158 893 | 3 466 |
| | — | 251 | 65 000 | 247 |
| | — | — | — | — |
| | 331 770 | 33 083 | 198 379 | 16 135 |
| | 72 727 | 14 014 | 94 626 | 9 345 |

第二十表 所得收入者平均每人已分配

民 國 六

| | 高 中 教 育 | | 國 中 |
|--------------------------------|-----------|---------------|-----------|
| | 所得收入者人數 | 平均每人已分配 要素 | 所得收入者人數 |
| 全體所得收入者 | 1 347 548 | 144 256 | 1 065 098 |
| 0/1. 專門性、技術性及有關人員 | 79 132 | 180 271 | 17 976 |
| 2. 行政及主管人員 | 61 949 | 287 483 | 27 469 |
| 3. 監督及佐理人員 | 487 724 | 137 667 | 93 216 |
| 4. 買賣工作人員 | 151 497 | 175 001 | 111 822 |
| 5. 服務工作人員 | 85 100 | 132 112 | 66 538 |
| 6. 農、林、漁、牧、狩獵工作人員 | 47 407 | 110 805 | 107 741 |
| (61) 農事、畜牧、狩獵工作人員 | 42 178 | 102 095 | 96 046 |
| (62) 林、漁工作人員 | 5 229 | 181 065 | 11 695 |
| 7/8/9. 生產及有關工人、運輸設備操作工及 體力工 | 383 814 | 119 672 | 607 129 |
| 7. 生產及有關工人 | 325 526 | 115 046 | 502 219 |
| 8. 運輸設備操作工 | 40 383 | 168 124 | 52 896 |
| 9. 體力工 | 17 905 | 94 507 | 52 014 |
| 10. 職業不能分類之工作者 | 261 | 24 000 | 343 |
| 11. 現役軍人 | 25 961 | 174 843 | 15 260 |
| 12. 無職業者 | 24 703 | 68 363 | 17 604 |

要素所得依職業及教育程度分 (續)

十 九 年

金額單位：新臺幣元

| 教 育 | 國 小 教 育 | | 補 習、自 修 或 不 識 字 | | |
|-----|-----------------|---------------|-----------------|---------------|-----------------|
| | 平 均 每 人 已 分 配 得 | 所 得 收 入 者 人 數 | 平 均 每 人 已 分 配 得 | 所 得 收 入 者 人 數 | 平 均 每 人 已 分 配 得 |
| | 116 645 | 2 508 507 | 116 747 | 605 790 | 70 862 |
| | 180 661 | 14 553 | 175 921 | 501 | 152 465 |
| | 304 964 | 54 858 | 282 928 | 1 257 | 269 193 |
| | 154 802 | 61 284 | 171 608 | 2 739 | 124 405 |
| | 168 542 | 239 679 | 160 860 | 50 132 | 116 013 |
| | 116 469 | 163 753 | 117 810 | 37 150 | 97 815 |
| | 83 076 | 711 781 | 79 141 | 326 262 | 54 729 |
| | 79 834 | 663 648 | 76 794 | 310 583 | 53 054 |
| | 109 698 | 48 133 | 111 497 | 15 679 | 87 904 |
| | 96 598 | 1 161 008 | 118 722 | 154 297 | 91 050 |
| | 91 354 | 930 407 | 112 433 | 122 209 | 86 483 |
| | 167 856 | 132 416 | 169 005 | 7 566 | 171 451 |
| | 74 772 | 98 185 | 110 510 | 24 522 | 89 002 |
| | 72 000 | — | — | 249 | 122 000 |
| | 187 615 | 15 005 | 152 658 | 1 756 | 155 838 |
| | 62 545 | 36 586 | 52 303 | 31 447 | 16 319 |

第二十一表 所得收入者平均每人已分配

民 國 六

| | 全 體 所 得 收 入 者 | | 研 究 |
|--------------------|---------------|-----------------|---------|
| | 所得收入者人數 | 平均每人已分配 主要要素 | 所得收入者人數 |
| 全體所得收入者 | 6375376 | 129576 | 14406 |
| 0. 農、林、漁、牧、狩獵業 | 1205756 | 75003 | — |
| 1. 礦業及土石採取業 | 60336 | 140234 | 252 |
| 2/3. 製造業 | 1895528 | 119829 | 585 |
| 4. 水電煤氣業 | 59947 | 163444 | 502 |
| 5. 營造業 | 513440 | 134411 | 250 |
| 6. 商 業 | 838698 | 162419 | 740 |
| 7. 運輸倉儲及通訊業 | 387765 | 179020 | 499 |
| 8. 金融、保險、不動產及工商服務業 | 145264 | 194628 | 1245 |
| 9. 社會團體及個人服務業 | 1131817 | 158829 | 9838 |
| 10. 其他不能歸類之行業 | 2631 | 99369 | — |
| 11. 無行業 | 134194 | 54479 | 495 |

要素所得依行業及教育程度分

十 九 年

金額單位：新臺幣元

| 院(所) | 大 學 教 育 | | 專 科 教 育 | |
|------|----------------|---------|----------------|---------|
| | 平均每人已分配得 要素 | 所得收入者人數 | 平均每人已分配得 要素 | 所得收入者人數 |
| | 336 415 | 405 739 | 225 098 | 428 288 |
| — | — | 1 981 | 231 715 | 6 026 |
| | 392 250 | 2 008 | 226 067 | 993 |
| | 281 117 | 61 052 | 249 826 | 92 955 |
| | 335 039 | 5 502 | 214 241 | 5 234 |
| | 766 000 | 10 574 | 255 154 | 11 808 |
| | 305 667 | 45 508 | 228 541 | 52 284 |
| | 425 261 | 21 395 | 273 759 | 20 692 |
| | 374 974 | 24 693 | 292 955 | 23 597 |
| | 333 621 | 219 012 | 212 185 | 205 106 |
| — | — | — | — | 248 |
| | 72 727 | 14 014 | 94 626 | 9 345 |

第二十一表 所得收入者平均每人已分配

民 國 六

| | 高 中 教 育 | | 國 中 |
|--------------------|-----------|-----------------|-----------|
| | 所得收入者人數 | 平均每人已分配 主要要素 | 所得收入者人數 |
| 全體所得收入者 | 1 347 548 | 144 256 | 1 065 098 |
| 0. 農、林、漁、牧、狩獵業 | 50 749 | 115 179 | 108 202 |
| 1. 礦業及土石採取業 | 8 408 | 169 254 | 6 267 |
| 2/3. 製造業 | 455 992 | 128 578 | 468 915 |
| 4. 水電煤氣業 | 28 441 | 163 651 | 6 996 |
| 5. 營造業 | 70 613 | 157 166 | 91 720 |
| 6. 商 業 | 211 943 | 167 183 | 137 576 |
| 7. 運輸倉儲及通訊業 | 114 619 | 171 306 | 73 686 |
| 8. 金融、保險、不動產及工商服務業 | 72 893 | 163 121 | 9 958 |
| 9. 社會團體及個人服務業 | 309 187 | 142 608 | 142 883 |
| 10. 其他不能歸類之行業 | — | — | 1 291 |
| 11. 無行業 | 24 703 | 68 363 | 17 604 |

要素所得依行業及教育程度分(續)

十 九 年

金額單位：新臺幣元

| 教 育 | | 國 小 教 育 | | 補 習、自 修 或 不 識 字 | |
|-----------------|---------------|-----------------|---------------|-----------------|---------------|
| 平 均 每 人 已 分 配 得 | 所 得 收 入 者 人 數 | 平 均 每 人 已 分 配 得 | 所 得 收 入 者 人 數 | 平 均 每 人 已 分 配 得 | 所 得 收 入 者 人 數 |
| 116 644 | 2 508 507 | 116 747 | 605 790 | 70 862 | |
| 83 512 | 712 289 | 79 184 | 326 509 | 54 775 | |
| 177 760 | 31 038 | 128 337 | 11 370 | 100 061 | |
| 98 735 | 732 241 | 115 203 | 83 788 | 83 343 | |
| 127 743 | 12 036 | 143 664 | 1 236 | 107 548 | |
| 111 841 | 278 729 | 135 511 | 49 746 | 96 724 | |
| 159 808 | 332 133 | 158 782 | 58 514 | 114 116 | |
| 168 115 | 146 371 | 172 352 | 10 503 | 154 862 | |
| 198 858 | 12 633 | 159 850 | 245 | 163 200 | |
| 133 519 | 214 204 | 124 625 | 31 587 | 95 776 | |
| 81 254 | 247 | 102 000 | 845 | 112 004 | |
| 62 545 | 36 586 | 52 302 | 31 447 | 16 319 | |

第二十二表 所得收入者平均每人已

民 國 六

| | 全體所得收入者 | | 雇 主 | | 受 雇 者 | |
|------------------|-----------|-------------|---------|-------------|-----------|-------------|
| | 所得收入者數 | 平均每人已分配要素所得 | 所得收入者數 | 平均每人已分配要素所得 | 所得收入者數 | 平均每人已分配要素所得 |
| 全體所得收入者 | 6 375 376 | 129 576 | 143 523 | 296 112 | 4 524 900 | 129 169 |
| 0. 農、林、漁、牧、狩獵業 | 1 205 756 | 75 003 | 6 472 | 139 415 | 351 288 | 61 094 |
| 1. 礦業及土石採取業 | 60 336 | 140 234 | 508 | 243 748 | 59 083 | 136 841 |
| 2/3. 製造業 | 1 895 528 | 119 829 | 54 119 | 298 121 | 1 766 169 | 111 409 |
| 4. 水電煤氣業 | 59 947 | 163 444 | — | — | 59 202 | 163 265 |
| 5. 營造業 | 513 440 | 134 411 | 15 013 | 316 897 | 473 093 | 124 185 |
| 6. 商 業 | 838 698 | 162 419 | 41 039 | 291 341 | 345 838 | 142 116 |
| 7. 運輸倉儲及通訊業 | 387 765 | 179 020 | 4 610 | 253 697 | 324 712 | 177 074 |
| 8. 金融保險不動產及工商服務業 | 145 264 | 194 628 | 5 023 | 501 045 | 129 315 | 179 865 |
| 9. 社會團體及個人服務業 | 1 131 817 | 158 829 | 16 739 | 295 028 | 1 013 315 | 157 494 |
| 10. 其他不能歸類之行業 | 2 631 | 99 370 | — | — | 2 382 | 97 004 |
| 11. 無行業 | 134 194 | 54 479 | — | — | 503 | 32 503 |

分配要素所得依行業及從業身分分

十 九 年

金額單位：新臺幣元

| 自 營 作 業 者 | | 無 酬 家 屬 從 業 者 | | 失 業 者 | | 其 他 | |
|-----------|-------------|---------------|-------------|--------|-------------|--------|-------------|
| 所得收入者數 | 平均每人已分配要素所得 | 所得收入者數 | 平均每人已分配要素所得 | 所得收入者數 | 平均每人已分配要素所得 | 所得收入者數 | 平均每人已分配要素所得 |
| 1 573 262 | 121 929 | — | — | 35 871 | 63 187 | 97 820 | 51 398 |
| 847 996 | 80 274 | — | — | — | — | — | — |
| 745 | 338 721 | — | — | — | — | — | — |
| 75 240 | 189 242 | — | — | — | — | — | — |
| 745 | 177 651 | — | — | — | — | — | — |
| 25 334 | 217 231 | — | — | — | — | — | — |
| 451 821 | 166 250 | — | — | — | — | — | — |
| 58 443 | 183 940 | — | — | — | — | — | — |
| 10 926 | 228 482 | — | — | — | — | — | — |
| 101 763 | 149 723 | — | — | — | — | — | — |
| 249 | 122 000 | — | — | — | — | — | — |
| — | — | — | — | 35 871 | 63 187 | 97 820 | 51 398 |

附 錄

家庭收支暨個人所得分配訪問紀錄表

本名冊戶長姓名 _____ 住址： _____ 區 _____ 里 _____ 路 _____ 段 _____ 巷 _____ 號 _____ 樓 _____
 戶長姓名 _____ 街 _____ (字體以上於整戶前錄之)

附 錄

家庭收支暨個人所得分配訪問紀錄表

中華民國六十九年

| 行政區代號 | 層別 | 里別 | 樓本戶序 | 定額 | 定額 | 定額 | 定額 |
|-------|----|----|------|----|----|----|----|
| | | | | | | | |

調查編號：第64-08-03號
 調查週期：定期按年調查

| | | | | | | | | | | | |
|----------|--------|--------|------|-----------|-------------|--------|--------------|-----------|---------|-------|-------|
| 一、家庭設備概況 | 彩色電視機架 | 黑白電視機架 | 電風扇合 | 電話機架 | 攝影機個 | 二、住宅概況 | (1)住宅所屬 511 | 自居 | 租用 | 借用 | 其他 |
| | 冷氣機合 | 電扇合 | 電扇合 | 錄影機架 | 音響組 | | (2)用途 512 | 專用住宅 | 併用住宅 | 其他 | |
| | 收音機合 | 洗衣機合 | 果汁機合 | 鋼琴(含電子琴)合 | 照相機架 | | (3)建築式樣 513 | 磚造 | 鋼筋水泥 | 其他 | |
| | 縫紉機架 | 抽風機個 | 吸塵器部 | 吹氣管合 | 瓦斯水器個 | | 514 | 平房 | 二至三層樓 | 四至五層樓 | 六層樓以上 |
| | 電熱水浮個 | 小汽車輛 | 機車輛 | 抽水馬達座 | 沙發椅個 | | (4)自來水設備 515 | 專用 | 共用 | 無 | |
| | 報紙份 | 書刊雜誌份 | 數量檢計 | | | | 516 | 自己負擔 | 公家負擔 | 公私負擔 | |
| | | | | | (5)電燈設備 517 | 有 | 無 | | | | |
| | | | | | 518 | 自己負擔 | 公家負擔 | 公私負擔 | | | |
| | | | | | (6)住宅面積 | 房間數 | 521, 佔地面積 | 522, 建築坪數 | 523, 坪數 | | |

| | | |
|--------|--------------|--|
| 三、農業收支 | (一) 農業收入 | (1) 農業耕種收入與畜舍收入及農產加工收入 _____ 元, (2) 林業收入 _____ 元, (3) 漁業收入 _____ 元 |
| | (二) 農業生產費用支出 | (1) 農務經營費, 稅項利息與工資 _____ 元, (2) 林業生產費 _____ 元, (3) 漁業生產費 _____ 元 |

| | |
|--------|---|
| 四、記載事項 | 1. 訪客者姓名 _____。 |
| | 2. 耕地面積： _____ 公頃 _____ 公分 _____ 公厘。 |
| | 3. 畜畜數量：牛 _____ 頭, 毛豬：大 (60公斤以上) _____ 頭, 中 (未滿60公斤) _____ 頭, 小豬 _____ 頭, 羊 _____ 頭, 豬 _____ 隻, 鴨 _____ 隻, 鵝 _____ 隻。 |
| | 4. 本戶依農業普查定義為農戶, 請查閱該戶戶(1)專業 _____ (2)有兼業以農為主 _____ (3)有兼業但以兼業為主 _____。 |
| | 5. 本戶若係自營事業, 雇員工人數 _____ 人。 |
| | 6. 備註欄 |

督導員 _____ 審查員 _____ 調查員 _____ 調查日期： _____ 月 _____ 日

行政區代號 層別 里別 標本戶序號

| 項別 | 代號 | 姓名 | 對戶長稱謂 | 性別 | 出生年月 (年齡) | 籍貫 (填本籍) | 最高教育程度 | 現在在學者 之學校校名 及肄業年級 (畢業或肄業) | 行 業 | | | 社會經濟特性 | 從業身份 | 就業或非就業 | 所得入或所得者 所入或所得者 | 個人所得 佔計額 (%) | 家庭所得 佔計額 (%) | 個人生活費 佔計額 (%) | 個人生活費 佔計額 (%) | |
|------------|---------------|----|-------|----|--------------|-------------|--------|------------------------------------|-----|----|----|--------|------|--------|-------------------|--------------------|--------------------|---------------------|---------------------|--|
| | | | | | | | | | 本業 | 兼業 | 兼業 | | | | | | | | | |
| 五、戶口組成 | (-) 與本戶長同戶籍者 | 1 | | | | | | | | | | | | | | | | | | |
| | | 2 | | | | | | | | | | | | | | | | | | |
| | | 3 | | | | | | | | | | | | | | | | | | |
| | | 4 | | | | | | | | | | | | | | | | | | |
| | | 5 | | | | | | | | | | | | | | | | | | |
| | | 6 | | | | | | | | | | | | | | | | | | |
| | | 7 | | | | | | | | | | | | | | | | | | |
| | | 8 | | | | | | | | | | | | | | | | | | |
| | | 9 | | | | | | | | | | | | | | | | | | |
| | | 10 | | | | | | | | | | | | | | | | | | |
| | (-) 與本戶長非同戶籍者 | 1 | | | | | | | | | | | | | | | | | | |
| | | 2 | | | | | | | | | | | | | | | | | | |
| | | 3 | | | | | | | | | | | | | | | | | | |
| | | 4 | | | | | | | | | | | | | | | | | | |
| | (-) 外生活者 | 1 | | | | | | | | | | | | | | | | | | |
| | | 2 | | | | | | | | | | | | | | | | | | |
| 3 | | | | | | | | | | | | | | | | | | | | |
| 4 | | | | | | | | | | | | | | | | | | | | |
| 六、戶口組成特性編號 | (-) 與本戶長同戶籍者 | 01 | | | | | | | | | | | | | | | | | | |
| | | 02 | | | | | | | | | | | | | | | | | | |
| | | 03 | | | | | | | | | | | | | | | | | | |
| | | 04 | | | | | | | | | | | | | | | | | | |
| | | 05 | | | | | | | | | | | | | | | | | | |
| | | 06 | | | | | | | | | | | | | | | | | | |
| | | 07 | | | | | | | | | | | | | | | | | | |
| | | 08 | | | | | | | | | | | | | | | | | | |
| | | 09 | | | | | | | | | | | | | | | | | | |
| | | 10 | | | | | | | | | | | | | | | | | | |
| | (-) 與本戶長非同戶籍者 | 31 | | | | | | | | | | | | | | | | | | |
| | | 32 | | | | | | | | | | | | | | | | | | |
| | | 33 | | | | | | | | | | | | | | | | | | |
| | | 34 | | | | | | | | | | | | | | | | | | |
| (-) 外生活者 | 51 | | | | | | | | | | | | | | | | | | | |
| | 52 | | | | | | | | | | | | | | | | | | | |
| | 53 | | | | | | | | | | | | | | | | | | | |
| | 54 | | | | | | | | | | | | | | | | | | | |

| 項 | 所得收入者 | 經濟戶長 | | | | | | | | 家庭部份 | 合計 |
|----------|---------------------------------|------|------|-----|-----|-------|-----|-----|-----|------|-----|
| | | 1 | 2 | 3 | 4 | 5 | 6 | 7 | 8 | | |
| I 所得 | 戶內人口代號 | 101 | 102 | 103 | 104 | 105 | 106 | 107 | 108 | — | — |
| | (-) 雇人員報酬 | 191 | 192 | 193 | 194 | 195 | 196 | 197 | 198 | 199 | 190 |
| | ① 薪 資 | 211 | 212 | 213 | 214 | 215 | 216 | 217 | 218 | 219 | 210 |
| | ② 實物折價 | 221 | 222 | 223 | 224 | 225 | 226 | 227 | 228 | 229 | 220 |
| | ③ 其他收入 | 231 | 232 | 233 | 234 | 235 | 236 | 237 | 238 | 239 | 230 |
| | (-) 業主所得 | 241 | 242 | 243 | 244 | 245 | 246 | 247 | 248 | 249 | 240 |
| | ① 小 計 | 251 | 252 | 253 | 254 | 255 | 256 | 257 | 258 | 259 | 250 |
| | 農淨 | 261 | 262 | 263 | 264 | 265 | 266 | 267 | 268 | 269 | 260 |
| | 林業淨收入 | 271 | 272 | 273 | 274 | 275 | 276 | 277 | 278 | 279 | 270 |
| | 漁業淨收入 | 281 | 282 | 283 | 284 | 285 | 286 | 287 | 288 | 289 | 280 |
| | ② 營業淨收入 | 291 | 292 | 293 | 294 | 295 | 296 | 297 | 298 | 299 | 290 |
| | 311 | 312 | 313 | 314 | 315 | 316 | 317 | 318 | 319 | 310 | 310 |
| | ③ 執行義務淨收入 | 321 | 322 | 323 | 324 | 325 | 326 | 327 | 328 | 329 | 330 |
| | (-) 財產所得收入 | 331 | 332 | 333 | 334 | 335 | 336 | 337 | 338 | 339 | 330 |
| | ① 利息收入 | 341 | 342 | 343 | 344 | 345 | 346 | 347 | 348 | 349 | 340 |
| | ② 投資收入 | 351 | 352 | 353 | 354 | 355 | 356 | 357 | 358 | 359 | 350 |
| | ③ 土地租金淨收入 | 361 | 362 | 363 | 364 | 365 | 366 | 367 | 368 | 369 | 360 |
| | ④ 權益金淨收入 | 371 | 372 | 373 | 374 | 375 | 376 | 377 | 378 | 379 | 370 |
| | ⑤ 其他財產租金淨收入 | 381 | 382 | 383 | 384 | 385 | 386 | 387 | 388 | 389 | 380 |
| | (-) 自用住宅及其他營業物 設算租金扣除折舊費 | 391 | 392 | 393 | 394 | 395 | 396 | 397 | 398 | 399 | 390 |
| | (-) 經常移轉收入 | 411 | 412 | 413 | 414 | 415 | 416 | 417 | 418 | 419 | 410 |
| | ① 從 私人 | 421 | 422 | 423 | 424 | 425 | 426 | 427 | 428 | 429 | 420 |
| | ② 從 政府 | 431 | 432 | 433 | 434 | 435 | 436 | 437 | 438 | 439 | 430 |
| | ③ 從 企業 | 441 | 442 | 443 | 444 | 445 | 446 | 447 | 448 | 449 | 440 |
| | a 意外災害保險受金 | 451 | 452 | 453 | 454 | 455 | 456 | 457 | 458 | 459 | 450 |
| | b 人壽保險投保受金 | 461 | 462 | 463 | 464 | 465 | 466 | 467 | 468 | 469 | 460 |
| | c 其 他 | 471 | 472 | 473 | 474 | 475 | 476 | 477 | 478 | 479 | 470 |
| | ④ 從 國 外 | 481 | 482 | 483 | 484 | 485 | 486 | 487 | 488 | 489 | 480 |
| (-) 雜項收入 | 491 | 492 | 493 | 494 | 495 | 496 | 497 | 498 | 499 | 490 | |
| 收 入 合 計 | 401 | 402 | 403 | 404 | 405 | 406 | 407 | 408 | 409 | 400 | |
| 收 | 經常性收入合計 (400+自用住宅設算折舊) | | | | | | | | | | |
| | 請問貴戶本年利息收入、土地租金及其他財產租金淨收入來源之對象： | | | | | | | | | | |
| | ① 利息收入 | 701 | 來自家庭 | 元 | 702 | 來自非家庭 | 元 | | | | |
| | ② 土地租金淨收入 | 703 | 來自家庭 | 元 | 704 | 來自非家庭 | 元 | | | | |
| | ③ 其他財產租金淨收入 | 705 | 來自家庭 | 元 | 706 | 來自非家庭 | 元 | | | | |
| II 支 | (-) 財產所得支出 | 531 | 532 | 533 | 534 | 535 | 536 | 537 | 538 | 539 | 530 |
| | ① 利息支出 | 541 | 542 | 543 | 544 | 545 | 546 | 547 | 548 | 549 | 540 |
| | ② 投資虧損 | 551 | 552 | 553 | 554 | 555 | 556 | 557 | 558 | 559 | 550 |
| | (-) 經常移轉支出 | 561 | 562 | 563 | 564 | 565 | 566 | 567 | 568 | 569 | 560 |
| | ① 對 私人 | 571 | 572 | 573 | 574 | 575 | 576 | 577 | 578 | 579 | 570 |
| | ② 對 政府 | 581 | 582 | 583 | 584 | 585 | 586 | 587 | 588 | 589 | 580 |
| | a 房屋稅地價稅 | 591 | 592 | 593 | 594 | 595 | 596 | 597 | 598 | 599 | 590 |
| | b 綜合所得稅 | 611 | 612 | 613 | 614 | 615 | 616 | 617 | 618 | 619 | 610 |
| | c 其他直接稅 | 621 | 622 | 623 | 624 | 625 | 626 | 627 | 628 | 629 | 620 |
| | d 其 他 | 631 | 632 | 633 | 634 | 635 | 636 | 637 | 638 | 639 | 630 |
| | ③ 對 企 業 | 641 | 642 | 643 | 644 | 645 | 646 | 647 | 648 | 649 | 640 |
| | a 自用住宅保險費支出 | 651 | 652 | 653 | 654 | 655 | 656 | 657 | 658 | 659 | 650 |
| | b 意外災害保險支出 | 661 | 662 | 663 | 664 | 665 | 666 | 667 | 668 | 669 | 660 |
| | c 人壽保險支出 | 671 | 672 | 673 | 674 | 675 | 676 | 677 | 678 | 679 | 670 |
| | d 其 他 | 681 | 682 | 683 | 684 | 685 | 686 | 687 | 688 | 689 | 680 |
| | ④ 對 國 外 | 691 | 692 | 693 | 694 | 695 | 696 | 697 | 698 | 699 | 690 |
| | 支 出 合 計 | 601 | 602 | 603 | 604 | 605 | 606 | 607 | 608 | 609 | 600 |

八、消費支出

| 費別 | 項 | 目 | 編號 | 支出金額 | 費別 | 項 | 目 | 編號 | 支出金額 | 費別 | 項 | 目 | 編號 | 支出金額 | | | | | | | | | | | | | | | | | | | | | | | | | | | | |
|---------|---|---|-----|------|-----------|-------------|-----|-----------|------|-------------|-----|-----|-----------------|------|-----|-----------|----------|-----|--------|-----|-----|-----|-----|-----|-----|----|-----|---|-----|---|---|----|-----|---|---|---|---|---|---|---|-----|--|
| (一) 食品費 | 合 | 計 | 710 | | (四) 房租及水費 | 合 | 計 | 760 | | (H) 運輸交通與通訊 | 合 | 計 | 820 | | | | | | | | | | | | | | | | | | | | | | | | | | | | | |
| | ① | 主 | 食 | 品 | | 711 | | ① | 房 | | 地 | 租 | 實 | 付 | 821 | | | | | | | | | | | | | | | | | | | | | | | | | | | |
| | a | 米 | | 712 | | | ② | 住 | 宅 | | 裝 | 修 | 費 | 822 | | | | | | | | | | | | | | | | | | | | | | | | | | | | |
| | b | 麥 | 麵 | 713 | | | ③ | 水 | 費 | | 764 | | ③ | 乘 | 交 | 通 | 設 | 備 | 之 | 費 | 用 | (| 車 | 資 | 雜 | 費) | 823 | | | | | | | | | | | | | | | |
| | c | 其 | 他 | 雜 | 糧 | 714 | | (內) 燃料及燈光 | 合 | 計 | 770 | | ④ | 其 | 他 | 通 | 訊 | 費 | 824 | | | | | | | | | | | | | | | | | | | | | | | |
| | ② | 副 | 食 | 品 | 715 | | ① | | 電 | 費 | 771 | | (G) 娛樂消遣及教育文化支出 | 合 | 計 | 830 | | | | | | | | | | | | | | | | | | | | | | | | | | |
| | a | 肉 | 類 | 716 | | ② | 木 | | 炭 | 772 | | ① | | 旅 | 遊 | 費 | 用 | 831 | | | | | | | | | | | | | | | | | | | | | | | | |
| | b | 魚 | 貝 | 類 | 717 | | ③ | | 煤 | | 773 | | | ② | 娛 | 樂 | 消 | 遣 | 服 | 務 | 832 | | | | | | | | | | | | | | | | | | | | | |
| | c | 蔬 | 菜 | 類 | 718 | | ④ | | 液 | 體 | 燃 | 料 | | 774 | | ③ | 書 | 報 | 雜 | 誌 | 文 | 具 | 833 | | | | | | | | | | | | | | | | | | | |
| | d | 蛋 | 類 | 719 | | ⑤ | 氣 | | 體 | 燃 | 料 | 775 | | | ④ | 消 | 遣 | 車 | 樂 | 器 | 材 | 及 | 其 | 附 | 屬 | 品 | 834 | | | | | | | | | | | | | | | |
| | e | 油 | 類 | 721 | | ⑥ | 薪 | | 柴 | 776 | | ⑤ | | 教 | 育 | 及 | 文 | 化 | 支 | 出 | 與 | 研 | 究 | 費 | 835 | | | | | | | | | | | | | | | | | |
| | f | 調 | 味 | 品 | 722 | | ⑦ | 農 | 作 | 植 | 物 | 廢 | | 品 | 777 | | (I) 什項消費 | 合 | 計 | 840 | | | | | | | | | | | | | | | | | | | | | | |
| | ③ | 奶 | 類 | 723 | | (外) 家具及家庭設備 | 合 | 計 | 780 | | ① | 不 | 屬 | 前 | 述 | 各 | | 項 | 之 | 其 | 他 | 財 | 貨 | 841 | | | | | | | | | | | | | | | | | | |
| | ④ | 水 | 果 | 類 | 724 | | | ① | 家 | 具 | 設 | 備 | 781 | | ② | 金 | | 融 | 服 | 務 | 842 | | | | | | | | | | | | | | | | | | | | | |
| ⑤ | 其 | 他 | 725 | | ② | | 家 | 用 | 紡 | 織 | 類 | 用 | 品 | 782 | | ③ | | 人 | 身 | 保 | 養 | 及 | 整 | 潔 | 843 | | | | | | | | | | | | | | | | | |
| ⑥ | 婚 | 生 | 壽 | 慶 | 喪 | | 祭 | 宴 | 費 | 726 | | ③ | 家 | 庭 | 耐 | 久 | 設 | 備 | 783 | | ④ | 理 | 髮 | 及 | 沐 | 浴 | 844 | | | | | | | | | | | | | | | |
| (二) 飲料費 | 合 | 計 | 730 | | (內) 家事管理 | 合 | 計 | 790 | | ④ | 家 | 庭 | 其 | 他 | 用 | 具 | 784 | | (J) 消費 | ① | 家 | 庭 | 佣 | 人 | 791 | | ⑤ | 餐 | 館 | 舞 | 廳 | 等 | 場 | 所 | 食 | 品 | 飲 | 料 | 煙 | 草 | 845 | |
| | ① | 非 | 酒 | 精 | | 性 | 731 | | ① | 家 | 庭 | 耐 | 久 | 設 | 備 | 792 | | ⑥ | | 婚 | 生 | 壽 | 慶 | 喪 | 祭 | 費 | (不 | 包 | 括 | 食 | 品 | 費) | 846 | | | | | | | | | |
| ② | 酒 | 精 | 性 | 732 | | | ② | 對 | 家 | 庭 | 服 | 務 | 792 | | ⑦ | 其 | 他 | 什 | | 項 | 費 | 用 | 847 | | | | | | | | | | | | | | | | | | | |
| (三) 菸草 | 煙 | 草 | 740 | | | ③ | 其 | 他 | 家 | 庭 | 管 | 理 | 支 | 出 | 793 | | 消 | 費 | | 支 | 出 | 合 | 計 | 800 | | | | | | | | | | | | | | | | | | |
| | 合 | 計 | 750 | | (內) 保健與衛生 | 合 | 計 | 810 | | 消 | 費 | 支 | 出 | 合 | 計 | (600+800) | | | | | | | | | | | | | | | | | | | | | | | | | | |
| ① | 男 | 用 | 衣 | 着 | | 751 | | ① | 醫 | 療 | 用 | 具 | 設 | 備 | 及 | 器 | 材 | 811 | | | | | | | | | | | | | | | | | | | | | | | | |
| ② | 女 | 用 | 衣 | 着 | | 752 | | ② | 住 | 院 | 診 | 療 | 與 | 非 | 受 | 雇 | 醫 | 務 | | 醫 | 療 | 服 | 務 | 及 | 健 | 康 | 保 | 險 | 812 | | | | | | | | | | | | | |
| ③ | 童 | 用 | 衣 | 着 | | 753 | | ③ | 醫 | 療 | 用 | 品 | 支 | 出 | (包 | 括 | 中 | 西 | 藥 | 在 | 內) | 813 | | | | | | | | | | | | | | | | | | | | |
| ④ | 男 | 女 | 童 | 用 | 衣 | 着 | 修 | 補 | 費 | 754 | | | | | | | | | | | | | | | | | | | | | | | | | | | | | | | | |
| ⑤ | 雜 | 用 | 品 | 755 | | | | | | | | | | | | | | | | | | | | | | | | | | | | | | | | | | | | | | |
| ⑥ | 男 | 女 | 童 | 用 | 鞋 | 襪 | 756 | | | | | | | | | | | | | | | | | | | | | | | | | | | | | | | | | | | |

九、資本移轉收支

| 項 | 目 | 編號 | 收支金額(元) | | | | | |
|-----|---|----|---------|---|---|---|-----|--|
| (一) | 資 | 本 | 移 | 轉 | 收 | 入 | 808 | |
| (二) | 資 | 本 | 移 | 轉 | 支 | 出 | 809 | |

十、(一) 會款增減

| 項 | 目 | 六十八年底 | | 六十九年底 | | | | | | | |
|---|---|-------|----|-------|----|-----|---|-----|--|-----|--|
| | | 編號 | 金額 | 編號 | 金額 | | | | | | |
| 活 | 會 | 已 | 付 | 會 | 款 | 921 | | 922 | | | |
| 死 | 會 | 尚 | 須 | 繳 | 付 | 會 | 款 | 923 | | 924 | |

十一、固定資產

| 項 | 目 | 68年底估價 | | 年內購入 | | 年內出售 | | 指 | | 略 | | 折 | | 舊 | | 報廢及損失 | | | | | | | |
|-----|----|--------|----|------|-----|------|-----|-----|-----|-----|-----|-----|-----|-----|-----|-------|-----|-----|-----|-----|--|-----|--|
| | | 編號 | 金額 | 編號 | 金額 | 編號 | 金額 | 編號 | 金額 | 編號 | 金額 | 編號 | 金額 | 編號 | 金額 | 編號 | 金額 | | | | | | |
| (一) | 住 | 宅 | 用 | 土 | 地 | 851 | | 861 | | 871 | | 881 | | 891 | | 911 | | | | | | | |
| (二) | 私 | 有 | 住 | 宅 | 852 | | 862 | | 872 | | 882 | | 892 | | 912 | | | | | | | | |
| (三) | 其 | 他 | 建 | 築 | 物 | 853 | | 863 | | 873 | | 883 | | 893 | | 913 | | | | | | | |
| (四) | 其 | 他 | 非 | 公 | 司 | 企 | 業 | 固 | 定 | 資 | 產 | 854 | | 864 | | 874 | | 884 | | 894 | | 914 | |
| | 1. | 土 | 地 | 855 | | 865 | | 875 | | 885 | | 895 | | 915 | | | | | | | | | |
| | 2. | 廠 | 房 | 、 | 店 | 舖 | 、 | 倉 | 庫 | 856 | | 866 | | 876 | | 886 | | 896 | | 916 | | | |
| | 3. | 大 | 動 | 物 | 及 | 大 | 植 | 物 | 857 | | 867 | | 877 | | 887 | | 897 | | 917 | | | | |
| | 4. | 運 | 輸 | 工 | 具 | 858 | | 868 | | 878 | | 888 | | 898 | | 918 | | | | | | | |
| | 5. | 機 | 器 | 及 | 設 | 備 | 859 | | 869 | | 879 | | 889 | | 899 | | 919 | | | | | | |
| 合 | 計 | 850 | | 860 | | 870 | | 880 | | 890 | | 910 | | | | | | | | | | | |

十、(二) 會款明細表

| | | | | | | | | | |
|---|---|----------------------|---|---|---|--|--|--|--|
| 家 | 庭 | 成 | 員 | 編 | 號 | | | | |
| 起 | 會 | 年 | 月 | | | | | | |
| 終 | 止 | 年 | 月 | | | | | | |
| 會 | 期 | 總 | 數 | | | | | | |
| 每 | 年 | 開 | 會 | 次 | 數 | | | | |
| 會 | 金 | | | | | | | | |
| 活 | 會 | 平 | 均 | 利 | 息 | | | | |
| 得 | 標 | 月 | 份 | | | | | | |
| 標 | 會 | 利 | 息 | | | | | | |
| 標 | 得 | 會 | 金 | | | | | | |
| 備 | 註 | 本戶年內會款利息收入為 元，利息支出 元 | | | | | | | |

