

計程車營運狀況調查報告

資料時間：98年1月至12月

調查時期：99年3月至5月

交通部統計處 編印

中華民國99年10月

目 錄

壹、調查方法概述	1
一、調查目的	1
二、調查範圍、對象與單位	1
三、調查週期	1
四、調查資料時間	1
五、調查實施時間	1
六、調查項目	1
七、抽樣方法	2
八、調查方法	2
九、估計方法	3
貳、摘要分析	5
一、計程車駕駛人特性	6
二、計程車車輛資訊	9
三、計程車車輛持有管理情形	10
四、計程車車輛使用情形	13
五、計程車營業收支情形	18
六、計程車有沒有加入無線電或衛星派遣車隊之營運情形	19
七、計程車駕駛人對計程車相關措施之意見	23
參、結論	27
肆、調查結果統計表	33
表 1、計程車駕駛人性別	35
表 2、計程車駕駛人年齡	38
表 3、計程車駕駛人教育程度	44
表 4、計程車駕駛人工作總年資	46
表 5、計程車駕駛人最近 1 次中斷後復駛計程車到現在之年資	56

表 6、計程車駕駛人選擇開計程車之最主要原因	58
表 7、計程車車輛排氣量	60
表 8、計程車車輛出廠年份	66
表 9、計程車駕駛人專兼職情形	72
表 10、計程車使用燃料情形	74
表 11、計程車經營型態	76
表 12、計程車計費方式	80
表 13、計程車主要營業載客方式	81
表 14、計程車驗車地點	84
表 15、計程車驗車所需時間	86
表 16、計程車每日營業結束後停放位置	90
表 17、計程車購買當時為新車或二手車情形	92
表 18、計程車已行駛公里數	94
表 19、計程車每天行駛公里數	98
表 20、計程車駕駛人每月休息天數	106
表 21、計程車平時營業主要時段	110
表 22、計程車駕駛人每天營業時數	114
表 23、計程車駕駛人營業中途休息處所	122
表 24、計程車空車時數	124
表 25、計程車每天載客趟數	130
表 26、計程車每天空繞行駛里程	136
表 27、計程車每次載客人數(含小孩)	142
表 28、計程車燃油效率(使用空調)	144
表 29、計程車駕駛人最近 1 年違規被舉發件數及原因	150
表 30、計程車全年發生交通事故情形(含輕微擦撞)	154
表 31、計程車汰舊換新前預估可再開之年數	156
表 32、計程車是否有定期保養	160
表 33、民國 99 年有無考慮停開計程車及停開原因	164
表 34、計程車駕駛人 98 年有沒有加入無線電或衛星派遣車隊	168
表 35、計程車駕駛人開車時有無收聽廣播	172
表 36、計程車駕駛人開車時收聽廣播情形	173

表 37、計程車購買狀況	182
表 38、計程車駕駛人每天營業收入	186
表 39、計程車是否有設置廣告物	192
表 40、計程車每天耗用燃料費	194
表 41、計程車全年保養維修費	198
表 42、計程車參加保險種類	202
表 43、計程車全年保險費	208
表 44、計程車駕駛人每月支付車行管理費	212
表 45、計程車駕駛人每月支付合作社服務費	214
表 46、計程車駕駛人每月支付計程車客運服務業服務費	216
表 47、計程車駕駛人每月支付無線電臺服務費	218
表 48、計程車駕駛人每月支付衛星派遣服務費	220
表 49、計程車每月花費之停車費	222
表 50、計程車駕駛人平均每月收支情形	224
表 51、計程車駕駛人對計程車招呼站品質之滿意度	230
表 52、計程車駕駛人對計程車服務站品質之滿意度	234
表 53、計程車駕駛人認為改善現行計程車管理制度應優先採取 之措施	238
表 54、計程車駕駛人最希望警察人員優先取締之交通違規行為	240
表 55、若未來政府擴充公路公共運輸系統有更多大客車駕駛之 需求，計程車駕駛人是否願意接受輔導轉業進入客運市場	242
伍、附錄	243
計程車營運狀況調查表	245

壹、調查方法概述

一、調查目的：

本調查主要目的在蒐集臺閩地區計程車之持有管理、使用、收支情形，以及駕駛人對各項措施之看法，俾供政府釐訂計程車管理措施之依據。

二、調查範圍、對象與單位：

本調查以臺閩地區（含臺灣省、臺北市、高雄市及福建省）為調查區域範圍；以計程車駕駛人為調查對象；以計程車車輛為調查單位。

三、調查週期：

每 2 年辦理 1 次。

四、調查資料時間：

動態資料為 98 年 1 月至 12 月（如每天行駛公里數等流量資料）；靜態資料為 98 年 12 月底（如已行駛公里數等存量資料）；相關措施意見之資料填表時期為 99 年 3 至 5 月。

五、調查實施時間：

自 99 年 3 月至 5 月底止。

六、調查項目：

- (一) 計程車司機基本資料：包括性別、年齡、教育程度、駕駛計程車年資、開計程車主要原因、居住縣市及主要營業縣市等。
- (二) 計程車持有管理情形：包括專職或兼職、使用燃料、經營型態、計費方式、載客方式、驗車地點及所需時間、停放位置及車主購買當時為新車或二手車等。

- (三) **計程車使用情形**：包括已行駛公里數、每天行駛公里數、每月放假天數、主要營業時段、每天營業時數、每天空車時數、每天空繞行駛里程、每天載客趟數、燃油效率、中途休息處所、違規件數及原因、交通事故情形、幾年後汰舊換新、定期保養次數、有無考慮停開、有無加入無線電或衛星派遣車隊及收聽廣播情形等。
- (四) **計程車收支情形**：包括車輛購買情形、每天營業總收入、廣告物設置情形、每天燃料支出、全年保養維修費、參加保險種類、全年保險費、每月管理費及支付費用與其提供的服務是否合理、每月停車費等。
- (五) **對相關措施之意見**：包括招呼站及服務站設置情形、現行計程車管理制度措施、最希望警察人員優先取締之交通違規行為及未來政府擴充公路公共運輸系統有更多大客車駕駛的需求，是否願意接受輔導轉業進入客運市場等相關意見。

七、抽樣方法：

採分層系統抽樣法，以 98 年底臺閩地區計程車車輛數為抽樣母體，並以臺閩地區 25 個縣市各為單一副母體。各副母體再依個人車行、計程車客運業(俗稱車行)與運輸合作社分 3 層，以系統抽樣法抽選其所需樣本數，共計抽出 15,000 輛計程車為調查樣本，有效樣本數(答填半數以上問項及基本資料完整者)為 7,183 輛，回收率為 47.9%。

母體來源為交通部公路總局、臺北市監理處及高雄市監理處之計程車母體資料檔。

八、調查方法：

採郵寄問卷調查，於 99 年 3 月上旬前寄發第 1 次調查表件(致受查戶通知及調查表)，5 天後寄發催表明信片提醒受查戶，1 個

月後對仍未回表者再寄發第 2 次調查表件（致受查戶催表通知及調查表）。

九、估計方法：

本調查依據上述抽樣設計之方法，各項母體特徵值之推定，係以樣本調查資料為基礎，採不偏估計。茲就其母體特徵值推定公式列示如次：

設

n_{ij} ：表對第 i 縣市第 j 層（個人車、車行車、運輸合作社）母體所抽取樣本數， $i=1,2,3,\dots,25$ ， $j=1,2,3$

$n_i = \sum_{j=1}^3 n_{ij}$ ：表對第 i 縣市母體所抽取樣本總數

Y_{ijk} ：表第 i 縣市第 j 層某特徵變數母體第 k 個樣本點之觀察值， $k=1,2,3,\dots,n_{ij}$

\hat{Y}_{ij} ：表第 i 縣市母體第 j 層（個人車、車行車、運輸合作社車）某特徵變數母體平均數估計值

\hat{Y}_i ：表第 i 縣市某特徵變數母體平均數估計值

\hat{Y} ：表某特徵變數母體平均數估計值

\hat{P}_i ：表第 i 縣市某特徵變數母體比例估計值

\hat{P} ：表某特徵變數母體比例估計值

N_{ij} ：表第 i 縣市第 j 層（個人車、車行車、運輸合作社）的計程車母體車輛數

$N_i = \sum_{j=1}^3 N_{ij}$ ：表第 i 縣市的計程車車輛數

$N = \sum_i N_i$ ：表臺閩地區計程車母體車輛數

$W_i = \frac{N_i}{N}$: 表第 i 縣市計程車母體數占臺閩地區計程車母體車輛數之比例

$W_{ij} = \frac{N_{ij}}{N}$: 表第 i 縣市第 j 層（個人車、車行車、運輸合作社車）計程車母體數占臺閩地區計程車母體車輛數之比例

某特徵變數母體平均數估計如下：

$$\hat{Y}_{ij} = \frac{\sum_{k=1}^{n_{ij}} Y_{ijk}}{n_{ij}}$$

$$\hat{Y}_i = \frac{\sum_{j=1}^3 N_{ij} \hat{Y}_{ij}}{N_i}$$

$$\hat{Y} = \sum_i W_i \hat{Y}_i$$

某特徵變數母體比例估計如下：

$$\hat{P} = \sum_i \sum_j \sum_k \frac{W_{ij} Y_{ijk}}{n_{ij}}$$

$$Y_{ijk} = \begin{cases} 1, & \text{第 } i \text{ 縣市第 } j \text{ 層第 } k \text{ 個樣本具有某特徵} \\ 0, & \text{第 } i \text{ 縣市第 } j \text{ 層第 } k \text{ 個樣本不具有某特徵} \end{cases}$$

貳、摘要分析

摘 要

1. 計程車駕駛人加入無線電或衛星派遣車隊之比例增加，巡迴攬客比例下降：98 年計程車駕駛人加入無線電或衛星派遣車隊之比例為 31.7%，較 96 年（前次調查）增加 13.0 個百分點。載客方式雖仍以巡迴攬客之比例最多，但已較 96 年下降，另觀察「無線電叫車(含衛星派車)」及「定點排班」之比例皆較 96 年為高，分別各增加 10.8 及 5.5 個百分點，顯示推動計程車定點排班化符合業界需求，並可減少計程車空繞，符合節能減碳政策。
2. 加入無線電或衛星派遣車隊之駕駛人每月營業餘額較未加入者高出 39.5%：加入無線電或衛星派遣車隊之計程車，距離空車率及時間空車率皆低於未加入者；整體而言，加入無線電或衛星派遣車隊之駕駛人平均每月營業餘額為 2 萬 3,945 元，較未加入者 1 萬 7,166 元高出 39.5%(或 6,779 元)。
3. 計程車每月營業收入減少：98 年計程車駕駛人平均每月營業收入為 3 萬 7,577 元，較 96 年減少 7.5%(或 3,065 元)，主要原因可能與 98 年全球景氣下滑，經濟活動趨緩，載客次數減少有關(同期間臺灣地區各業員工平均薪資亦普呈下降)。
4. 計程車駕駛人平均年齡逐年增加：98 年底計程車駕駛人平均年齡為 51.3 歲，較 96 年增加 1.4 歲，並較遊覽車駕駛平均年齡 47.5 歲為高；在所有計程車駕駛人中，駕駛年資有中斷者僅占 23.0%，顯示大部分駕駛人進入此行業後，便一直從事該工作，年齡提高趨勢殊值注意。
5. 有 4 成之計程車駕駛人願意接受輔導轉業進入客運市場(資料時期為 99 年 3-5 月)：若未來政府擴充公路公共運輸系統，有更多大客車駕駛需求時，有 41.2%之計程車駕駛人願意接受輔導轉業進入客運市場。

截至 98 年 12 月底，臺閩地區計程車數量計 8 萬 8,589 輛，各縣市中以臺北市 3 萬 1,100 輛最多，臺北縣 2 萬 3,523 輛居次，二者合計占 61.7%。本調查採分層比例系統抽樣法，抽出總樣本數 1 萬 5,000 輛，於本(99)年 3 至 5 月採郵寄問卷方式辦理，回收有效樣本數為 7,183 輛，總回收率為 47.9 (95%信賴水準下，抽樣誤差為±1%)。

為提升計程車業者服務及提供主管單位研訂計程車管理措施之參考，本調查每 2 年辦理 1 次，藉以蒐集計程車之持有管理、使用、收支情形等營運資料及駕駛人對計程車相關措施之意見，上次調查資料期間為 96 年，調查範圍為臺灣地區，本次調查資料時間為 98 年，調查範圍擴大為臺閩地區。本篇分析為與上次調查資料比較，以了解變動趨勢，內容仍以臺灣地區範圍資料為準，而有關金門縣及連江縣之資料則另於調查結果統計表中呈現，提供各界參考。謹將重要統計結果摘述如下：

表 1、計程車母體數、樣本數及回收率

民國 98 年底					單位：輛；%
項目別	母體數		樣本數		回收率
	車輛數	百分比	抽出數(1)	回收數(2)	(2)/(1)×100
臺閩地區	88,589	100.0	15,000	7,183	47.9
臺北市	31,100	35.1	3,398	1,224	36.0
高雄市	6,224	7.0	948	469	49.5
臺灣省	50,693	57.2	10,302	5,316	51.6
福建省	572	0.6	352	174	49.4

註：母體資料來源為臺北市監理處、高雄市監理處及交通部公路總局。

一、計程車駕駛人特性

(一)基本資料：依據調查結果顯示，98 年底計程車駕駛人男性占 97.1%，女性僅占 2.9%(較 96 年底減少 0.2 個百分點)；「專職」駕駛計程車者占 88.3%，「兼職」者占 11.7%(較 96 年底略增 0.5 個百分點)；駕駛人平均年齡為 51.3 歲，較 96 年底增加 1.4 歲，按年齡結構觀察，年滿 50 歲以上之駕駛人占 58.9%，增加 6.0 個百分點，顯示駕駛人年齡有提高之趨勢；駕駛人之教育程度集中在「國(初)中」及「高中(職)」，二者合占 74.7%，另駕駛人教育程度為「大學及以上」者，較 96 年底增加 0.6 個百分點。

表 2、計程車駕駛人基本資料

		單位：%			
項目別	98 年底	96 年底	項目別	98 年底	96 年底
按性別分	100.0	100.0	按專兼職分	100.0	100.0
男	97.1	96.9	專職	88.3	88.8
女	2.9	3.1	兼職	11.7	11.2
按年齡分	100.0	100.0	按教育程度分	100.0	100.0
20~未滿 30 歲	0.7	0.6	國小及以下	15.0	13.6
30~未滿 40 歲	8.3	11.0	國(初)中	31.4	32.0
40~未滿 50 歲	32.1	35.5	高中(職)	43.3	44.2
50~未滿 60 歲	41.4	41.5	專科	7.9	8.2
60~未滿 65 歲	15.0	10.7	大學及以上	2.5	1.9
65 歲及以上	2.5	0.7			
平均年齡(歲)	51.3	49.9			

註：1. 專職係指主要收入來源為駕駛計程車所得。

2. 本表資料係採電腦四捨五入計算，故總計與細項合計略有差異，以下各表同。

(二)駕駛計程車年資：計程車駕駛人之平均工作年資(從開始開計程車到 98 年底扣除中途停開計程車時間)為 14.3 年，相較於 96 年底，平均年資增加 0.8 年，若按年資結構觀之，計程車駕駛人之工作總年資以「5~未滿 10 年」為最多，占 23.0%，其次為「10~未滿 15 年」，占 19.2%，再次為「15~未滿 20 年」，占 13.2%，而年資 20 年以上者占 28.6%，較 96 年底增加 5.0 個百分點。

圖 1、計程車駕駛人駕駛計程車之工作總年資

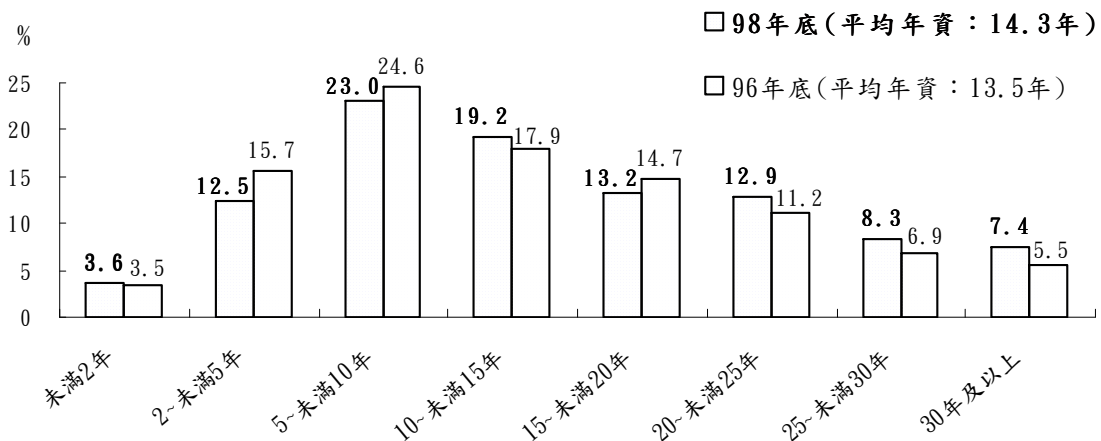

若進一步詢問駕駛人開計程車之年資有無中斷(中斷係指駕駛人停止駕駛計程車且明確去尋找其他工作),表示「無中斷」者占77.0%,「有中斷」者則占23.0%,其中最近1次中斷後復駛計程車到98年底之平均年資為7.8年,按年資結構觀之,以「未滿2年」最多,占30.1%,其次為「2~未滿5年」,占21.8%,二者合計超過5成。就計程車駕駛人工作總年資(從開始開計程車到98年底扣除中途停開計程車時間)按年資有無中斷觀之,年資有中斷者,平均工作總年資為14.8年,年資無中斷者,平均工作總年資為14.2年。

圖 2、計程車駕駛人駕駛計程車之年資有無中斷及有中斷者最近1次中斷後復駛計程車到98年底之年資



圖 3、計程車駕駛人駕駛計程車之工作總年資按年資有無中斷分



(三)選擇此業之原因及繼續執業之意願：計程車駕駛人選擇開計程車為職業之主因以「營業時間較自由」比例最高，占 56.8%，其次為「一時找不到其他職業」占 23.3%。今(99)年有考慮停開計程車者，占 47.4%，其中考慮停開之前 3 項主因為「收入不佳」(78.6%)、「油價太高」(55.3%)及「計程車數量太多」(55.3%)。

表 3、計程車駕駛人選擇開計程車之原因及今(99)年有無考慮停開

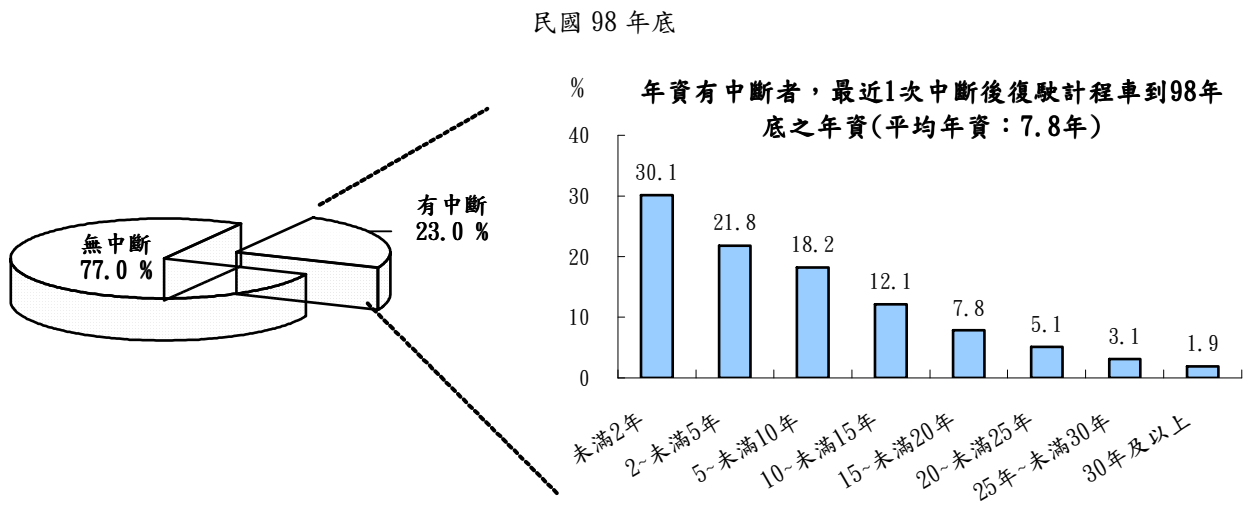
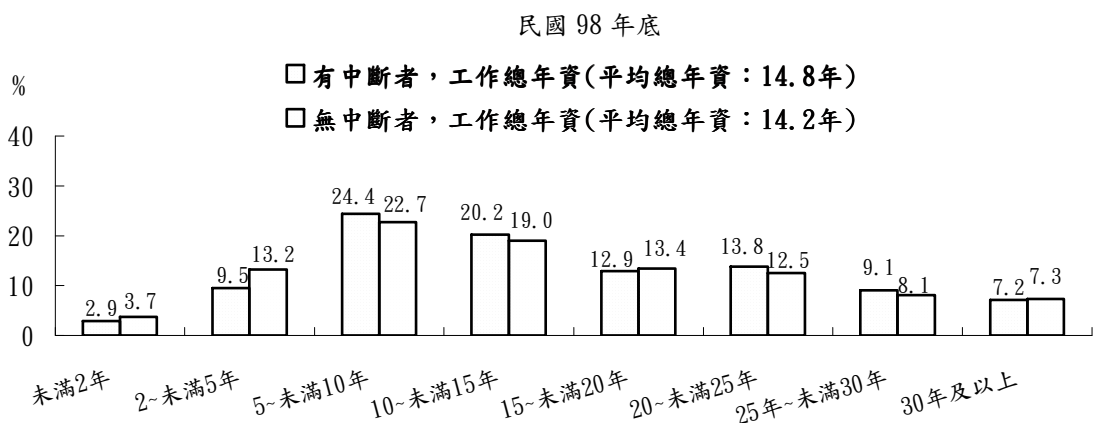
		單位：%			
項目別	98 年	96 年	項目別	98 年	96 年
選擇開計程車之原因	100.0	100.0	今(99)年有無考慮停開	100.0	100.0
營業時間較自由	56.8	55.0	有考慮，原因為：	47.4	46.9
一時找不到其他職業	23.3	23.3	收入不佳	(78.6)	(80.7)
不需專業技術，進入此業容易	11.9	13.6	油價太高	(55.3)	(70.9)
兼差賺取外快	5.0	5.5	計程車數量太多	(55.3)	(67.6)
其他	3.0	2.5	工作時間太長或不定	(34.6)	(34.4)
			工作危險性較高	(10.8)	(12.0)
			身體欠佳	(10.1)	(9.8)
			退休，年齡將屆	(9.5)	*
			其他	(1.9)	(3.8)
			尚無考慮	52.6	53.1

註：1. 考慮停開計程車之原因最多可複選 3 項，各項合計超過 100。

2. *表示 96 年無此答項。

二、計程車車輛資訊

計程車經營型態以車行車比例最高，占 44.4%，其次為個人車，占 33.3%，運輸合作社車占 22.3%；車齡「未滿 3 年」之車輛占 15.2%，較 96 年底減少 7.1 個百分點，車齡「9 年及以上」之車輛約占 3 成，較 96 年底增加 5.3 個百分點，平均車齡為 7.6 年，較 96 年底增加 0.8 年；排氣量以「1,500~未滿 1,600cc」為最多，占 35.4%，其次為「1,800~未滿 2,000cc」，占 32.2%，平均排氣量為 1,792cc，較 96 年底增加 33cc。

表 4、計程車車輛基本資料

單位：%

項目別	98 年底	96 年底	項目別	98 年底	96 年底
按經營型態分	100.0	100.0	按車齡分	100.0	100.0
車行車	44.4	44.4	未滿 1 年	5.7	4.8
個人車	33.3	33.2	1~未滿 2 年	4.4	6.1
運輸合作社車	22.3	22.4	2~未滿 3 年	5.1	11.4
按排氣量分	100.0	100.0	3~未滿 4 年	5.9	12.5
未滿 1,400cc	1.2	2.3	4~未滿 5 年	11.7	10.2
1,400~未滿 1,500cc	3.1	2.8	5~未滿 6 年	12.4	9.7
1,500~未滿 1,600cc	35.4	41.2	6~未滿 7 年	9.6	6.7
1,600~未滿 1,800cc	25.1	22.4	7~未滿 8 年	9.0	8.2
1,800~未滿 2,000cc	32.2	29.5	8~未滿 9 年	6.5	5.9
2,000cc 及以上	3.1	1.8	9 年及以上	29.8	24.5
平均排氣量(cc)	1,792	1,759	平均車齡(年)	7.6	6.8

註：母體資料來源為臺北市監理處、高雄市監理處及交通部公路總局。

三、計程車車輛持有管理情形

(一)計費方式：計程車之計費方式以「跳錶計費」為最多，占 96.7%，採「議價計費」占 9.9%，「依主管機關公告之固定起訖點固定運價計費」則占 5.9%。就地區別計費方式觀之，各地區皆以「跳錶計費」為主，「議價計費」為輔，惟東部地區採「議價計費」之比例較其他地區高出許多。

表 5、計程車計費方式

單位：%

項目別	跳錶計費	議價計費	依主管機關公告之固定起訖點固定運價計費
96 年	95.7	10.2	7.5
98 年	96.7	9.9	5.9
北部地區	98.1	5.9	5.6
中部地區	90.5	27.4	8.1
南部地區	95.5	15.0	5.8
東部地區	82.8	47.9	10.0

註：1. 北部地區包括臺北、基隆、宜蘭、桃園及新竹等縣市；中部地區包括苗栗、臺中、彰化、南投、雲林等縣市；南部地區包括嘉義、臺南、高雄、屏東、澎湖等縣市；東部地區包括花蓮縣及臺東縣，以下各表同。

2. 計費方式可複選，各項合計超過 100。

(二) 主要載客方式：

1. 計程車駕駛人主要營業載客方式以「巡迴攬客」比例最高，占 73.5%，「定點排班」居次，占 34.9%，「無線電叫車(含衛星派車)」、「招呼站等候」及「熟客電話(手機)叫車」則分別占 31.3%、22.0% 及 18.4%，相較於 96 年，以「無線電叫車(含衛星派車)」增加 10.8 個百分點幅度最大，其次為「定點排班」增加 5.5 個百分點，顯示推動計程車定點排班化符合業界需求，並可減少計程車空繞，符合節能減碳政策。
2. 就地區別觀之，北部地區超過 8 成之載客方式為「巡迴攬客」，其比例較其他載客方式高出許多；中部地區則以「巡迴攬客」及「定點排班」為主要載客方式，兩者均超過 4 成；南部地區採「巡迴攬客」、「定點排班」及「無線電叫車(含衛星派車)」等方式載客比例均超過 4 成；東部地區則以「定點排班」方式載客最多，占 54.9%，其次為「熟客電話(手機)叫車」，占 47.5%，由此可知，計程車營業載客方式因地制宜，亦顯示出各地區消費者選擇搭乘計程車之方式有所不同。

表 6、計程車主要營業載客方式

項目別	單位：%						
	巡迴攬客	定點排班	無線電叫車(含衛星派車)	招呼站等候	熟客電話(手機)叫車	車行等候	其他
96 年	73.9	29.4	20.5	19.5	17.7	4.9	0.5
98 年	73.5	34.9	31.3	22.0	18.4	4.2	0.2
北部地區	83.0	30.5	28.1	22.8	14.3	3.1	0.2
中部地區	48.5	44.4	27.3	25.2	30.5	10.4	0.3
南部地區	46.5	48.4	49.4	16.1	28.2	4.6	0.4
東部地區	33.3	54.9	23.9	25.0	47.5	17.5	0.3

註：此題可複選，各項合計超過 100。

- (三)計程車停放位置：計程車駕駛人每日結束營業後車輛停放位置，以「自宅庭院、公寓大樓附設停車場(含車庫)」比例最高，占 39.3%，其次為「空地、巷弄內」占 24.3%，再次為「路邊停車格內」，占 11.9%。

圖 4、計程車每日結束營業後停放位置

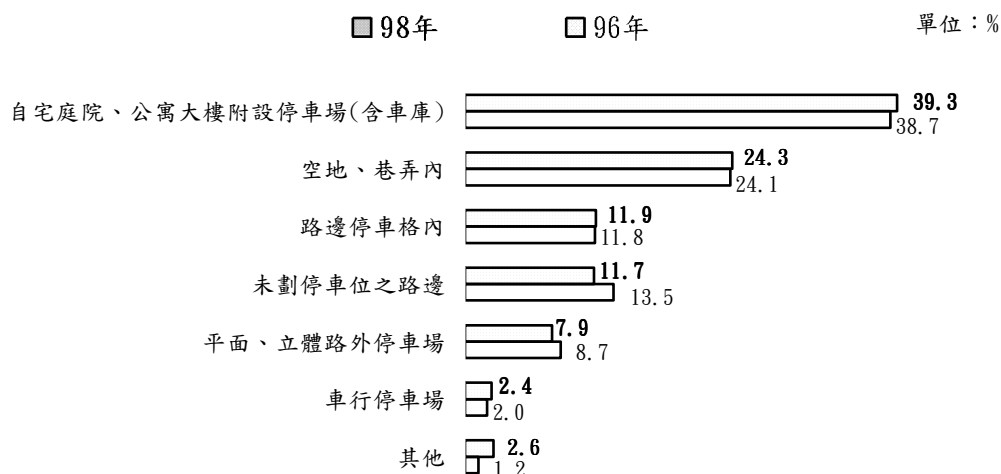

(四)車輛檢驗：根據調查結果顯示，計程車駕駛人最近 1 次至「公路監理處所站」檢驗車輛者占 12.4%，較 96 年減少 2.5 個百分點，至「民營代檢廠」檢驗車輛者占 87.6%，其中計程車駕駛人偏好至民營代檢廠驗車之前 3 項誘因依次為「驗車服務較好」(48.3%)、「距離較近」(46.8%)及「驗車速度較快」(40.0%)。就地區別觀之，中部地區計程車駕駛人至民營代檢廠驗車者占 96.1%為最高，而北部地區則占 85.3%為最低。

表 7、計程車驗車地點

單位：%

項目別	總計	公路 監理 處所站	民營代檢廠-主要誘因							
			驗車 服務 較好	距離 較近	驗車 速度 較快	驗車時間 較有彈性	車行、合作社或計 程車客運服務業指 定或代驗(註2)	有提供保 養及維修 服務	其他	
96 年	100.0	14.9	85.1	(47.3)	(51.3)	(42.6)	(42.3)	(13.5)	(18.0)	(5.0)
98 年	100.0	12.4	87.6	(48.3)	(46.8)	(40.0)	(39.1)	(18.3)	(12.1)	(3.7)
北部地區	100.0	14.7	85.3	(48.6)	(45.5)	(42.5)	(38.2)	(20.5)	(11.1)	(3.6)
中部地區	100.0	3.9	96.1	(46.7)	(58.8)	(33.0)	(41.4)	(10.0)	(13.3)	(3.5)
南部地區	100.0	7.0	93.0	(47.2)	(45.1)	(33.1)	(40.9)	(15.5)	(15.2)	(4.9)
東部地區	100.0	6.7	93.3	(55.3)	(46.5)	(39.1)	(48.6)	(0.9)	(18.7)	(2.3)

註：1. 主要誘因最多可複選 3 項，各項合計超過 100。

2. 96 年該答項為「車行指定或代驗」。

3. 驗車地點係指最近 1 次車輛檢驗地點。

(五)計程車設置廣告物情形：為增加營業外收益，根據調查結果，計程車有設置廣告者占 14.6%，較 96 年增加 5.7 個百分點，設置廣告種類前 3 名依序為「後車窗貼紙廣告」(49.1%)、「車內放置廣告文宣」(43.0%)及「車門廣告」(38.3%)。就地區別觀之，北部地區以「車內放置廣告文宣」比例最高，占 50.7%；中、南部地區則以「後車窗貼紙廣告」比例最高，分別占 69.1%及 58.8%；東部地區則以「車門廣告」比例最高，占 89.3%。

表 8、計程車設置廣告物情形

項目別	總計	有設置-廣告類型							未設置
		後車窗貼紙廣告	車內放置廣告文宣	車門廣告	車內 LCD 螢幕	車頂廣告看板	其他		
		96 年	100.0	8.9	(56.1)	(38.4)	(26.8)	(0.6)	
98 年	100.0	14.6	(49.1)	(43.0)	(38.3)	(4.2)	(2.5)	(1.8)	85.4
北部地區	100.0	15.1	(45.3)	(50.7)	(39.1)	(2.8)	(2.2)	(2.3)	84.9
中部地區	100.0	11.9	(69.1)	(13.0)	(31.8)	(0.6)	(2.7)	(0.5)	88.1
南部地區	100.0	14.3	(58.8)	(19.4)	(36.2)	(13.9)	(4.1)	(0.3)	85.7
東部地區	100.0	6.6	(21.3)	(-)	(89.3)	(-)	(-)	(-)	93.4

註：()係指有設置之廣告類型，廣告類型可複選，各項合計超過 100。

四、計程車車輛使用情形

(一)行駛里程及營運情形：根據調查結果顯示，98 年計程車平均每車已行駛里程數為 23.3 萬公里，平均每天行駛 136.1 公里，平均每月休息 3.1 天，平均每天營業時數(扣除中途休息、吃飯時間)為 9.9 小時，空車(空繞及等候載客)時數為 3.6 小時，平均每天空繞行駛里程為 54.4 公里，平均每天載客趟數為 11.5 趟，平均每次載客人數(含小孩)為 2.4 人。與 96 年相比，平均每天行駛里程減少 6.1 公里，平均每天營業時數減少 0.3 小時，平均每天載客趟數減少 0.8 趟。

表 9、計程車行駛里程及營運情形

項目別	98 年	96 年
1. 行駛里程：		
· 平均已行駛里程(萬公里)	23.3	22.4
· 平均每天行駛里程(公里)	136.1	142.2
2. 營運情形：		
· 平均每月休息天數(天)	3.1	2.9
· 平均每天營業時數(小時)	9.9	10.2
· 平均每天空車時數(小時)	3.6	3.6
· 平均每天空繞行駛里程(公里)	54.4	*
· 平均每天載客趟數(趟)	11.5	12.3
· 平均每次載客人數(人)	2.4	*

註：1. 營業時數係指計程車營業時段扣除中途休息、吃飯時間之營業時間。

2. 空車時數係指計程車營業時間中空繞加等候載客之時間。

3. 載客人數包含小孩。

4. *表示 96 年無此問項。

(二)空車率概況：根據調查結果推算，98 年計程車之時間空車率為 36.4%，距離空車率為 40.0%，相較 96 年，時間空車率微幅上升。就地區別觀之，時間空車率及距離空車率皆以北部地區最低，東部地區最高。

表 10、計程車空車率情形

項目別	單位：%	
	時間空車率	距離空車率
96 年	35.3	*
98 年	36.4	40.0
北部地區	35.7	38.7
中部地區	41.4	48.3
南部地區	39.8	42.5
東部地區	50.5	49.1

註：1. 時間空車率=平均每天空車時數/平均每天空車時數*100。

2. 距離空車率=平均每天空繞里程/平均每天空繞里程*100。

3. *表示該數據無法計算，96 年無每天空繞里程之問項。

(三)違規被舉發：98 年有違反道路交通管理事件而被舉發之計程車占 46.6%，較 96 年減少 8.5 個百分點。違規項目以「超速」比例最高，占 51.1%，其次為「違規停車」，占 35.1%，第 3 為「跨越雙黃線或雙白線」，占 18.5%。有違規之計程車平均每輛被舉發件數為 2.4 件，較 96 年減少 0.3 件。

表 11、計程車違反道路交通管理事件被舉發情形

單位：%

項目別	98 年	96 年
總計	100.0	100.0
無違規	53.4	44.9
有違規，原因為：	46.6	55.1
超速	(51.1)	(55.2)
違規停車	(35.1)	(38.7)
跨越雙黃線或雙白線	(18.5)	(13.7)
闖紅燈直行或左轉	(12.8)	(13.7)
違規超車、轉彎或迴轉	(9.0)	(7.5)
越線停車	(8.3)	(11.3)
闖紅燈右轉	(7.0)	(9.7)
駕駛或前座乘客未繫安全帶	(2.2)	(3.2)
行駛路肩或機車道	(1.9)	(2.2)
行駛調撥車道未開車燈	(1.6)	(0.8)
其他	(8.3)	(7.6)
平均違規件數(件)	2.4	2.7

註：1. 違規原因可複選，各項合計超過 100。

2. 平均違規件數係指有違規的計程車平均每輛被舉發之件數。

(三)交通事故：98 年有 76.1%之計程車不曾發生過交通事故(含輕微擦撞)，曾發生交通事故者占 23.9%，較 96 年減少 1.1 個百分點，發生交通事故者中以發生「1 次」者最多，占 65.9%，「2 次」者居第 2，占 25.0%，平均發生事故次數為 1.5 次。在所有發生交通事故次數中，有報警處理之比例為 93.0%。就各地區計程車發生交通事故情形觀之，以北部地區發生事故比例最高，占 25.2%，平均發生事故次數為 1.5 件。

表 12、計程車發生交通事故情形

單位：%

項目別	總計	無	有-發生交通事故次數(含輕微擦撞)					平均值 (次)	事故總次 數之報警 處理比例
			小計	1次	2次	3次 及以上			
96年	100.0	75.0	25.0	(100.0)	(62.4)	(24.1)	(13.5)	1.6	90.5
98年	100.0	76.1	23.9	(100.0)	(65.9)	(25.0)	(9.1)	1.5	93.0
北部地區	100.0	74.8	25.2	(100.0)	(63.4)	(26.4)	(10.2)	1.5	91.7
中部地區	100.0	79.0	21.0	(100.0)	(72.7)	(24.6)	(2.7)	1.3	98.3
南部地區	100.0	80.3	19.7	(100.0)	(76.6)	(16.3)	(7.1)	1.3	98.8
東部地區	100.0	78.7	21.3	(100.0)	(66.1)	(30.3)	(3.7)	1.4	93.8

註：事故總次數之報警處理比例=有報警處理事故次數/總事故次數*100。

(四)汰舊換新年限：計程車駕駛人預估計程車之汰舊換新年限以「1~未滿3年」最多，占34.0%，其次為「3~未滿5年」，占29.5%，平均預估汰舊換新年限為4.2年，較96年增加0.2年。若就計程車車齡觀察，車齡「未滿3年」者，預估「5~未滿7年」汰舊換新之比例最高，占37.4%，平均預估汰舊換新年限為5.9年；車齡「3~未滿6年」者，預估「3~未滿5年」汰舊換新之比例最高，占34.1%，平均預估汰舊換新年限為4.6年；車齡「6~未滿9年」、「9~未滿12年」及「12年及以上」者，皆以預估「1~未滿3年」汰舊換新之比例最高，分別占35.2%、45.5%及50.7%，平均預估汰舊換新年限分別為4.2、3.7及3.4年。

表 13、計程車駕駛人預估汰舊換新年限

單位：%

項目別	總計	未滿 1年	1~未滿 3年	3~未滿 5年	5~未滿 7年	7年 及以上	平均值 (年)
96年	100.0	3.9	36.9	29.7	18.5	11.0	4.0
98年	100.0	2.9	34.0	29.5	20.0	13.5	4.2
按車齡分							
未滿3年	100.0	1.0	4.6	28.5	37.4	28.4	5.9
3~未滿6年	100.0	1.7	24.2	34.1	26.2	13.9	4.6
6~未滿9年	100.0	2.6	35.2	30.9	18.2	13.1	4.2
9~未滿12年	100.0	3.2	45.5	28.1	13.7	9.7	3.7
12年及以上	100.0	6.1	50.7	23.2	11.6	8.5	3.4

(五)開車時收聽廣播情形

1. **最主要收聽原因**：98 年計程車駕駛人開車時有收聽廣播者占 85.2%，其中最主要收聽原因以「個人偏好收聽」比例最高，占 81.2%，其次為「乘客指定收聽」，占 11.9%。就地區別觀之，計程車駕駛人開車時有收聽廣播者以北部地區比例最高，占 86.2%，東部地區最低，占 69.2%。

表 14、計程車駕駛人開車時有無收聽廣播及最主要收聽原因

單位：%

項目別	總計	從未收聽	有收聽-最主要收聽原因					
			小計	個人 偏好收聽	乘客 指定收聽	車隊 指定收聽	其他	
98 年	100.0	14.8	85.2	(100.0)	(81.2)	(11.9)	(1.0)	(5.9)
北部地區	100.0	13.8	86.2	(100.0)	(81.0)	(12.4)	(1.0)	(5.5)
中部地區	100.0	18.7	81.3	(100.0)	(84.2)	(9.7)	(0.9)	(5.3)
南部地區	100.0	15.3	84.7	(100.0)	(80.1)	(10.5)	(1.0)	(8.3)
東部地區	100.0	30.8	69.2	(100.0)	(87.0)	(9.4)	(-)	(3.5)

註：96 年無此問項。

2. **收聽時段**：98 年有收聽廣播之計程車駕駛人，超過 4 成收聽時段集中在「早上 7 時~早上 11 時」及「下午 3 時~晚上 7 時」，而「早上 11 時~下午 3 時」及「晚上 7 時~晚上 9 時」則有 3 成的駕駛人在收聽廣播。

表 15、計程車駕駛人收聽廣播電臺之時段

單位：%

項目別	01:00~	03:00~	05:00~	07:00~	09:00~	11:00~	13:00~	15:00~	17:00~	19:00~	21:00~	23:00~
	03:00	05:00	07:00	09:00	11:00	13:00	15:00	17:00	19:00	21:00	23:00	01:00
98 年	8.5	6.7	9.8	49.3	49.5	33.3	33.1	41.0	40.8	33.5	21.1	11.9
北部地區	8.1	6.3	10.0	51.3	50.0	33.8	33.4	41.4	43.0	34.2	21.4	12.4
中部地區	10.1	8.3	9.7	42.8	51.6	33.4	31.2	45.9	36.3	34.1	19.4	10.4
南部地區	10.4	8.0	9.5	43.5	44.7	30.5	32.5	36.6	33.0	30.6	21.0	10.5
東部地區	1.5	1.5	4.5	41.7	61.5	38.9	34.1	40.3	32.1	26.8	14.4	2.5

註：1. 96 年無此問項。

2. 收聽廣播之時段可複選，各項合計超過 100。

3. 較願意用何種方式收聽宣導交通安全觀念：98 年有收聽廣播之計程車駕駛人中，有 48.3% 偏好收聽以「主持人口述」方式宣導交通安全觀念，其次為「專家學者專訪」方式，占 37.4%，「30 秒的廣告」方式居第 3，占 26.2%。

表 16、計程車駕駛人較願意以何種方式收聽宣導交通安全觀念

單位：%						
項目別	主持人口述	專家學者專訪	30 秒的廣告	廣播短劇	有獎問答	其他
98 年	48.3	37.4	26.2	22.2	14.0	1.7
北部地區	48.2	38.0	25.2	23.9	14.0	1.5
中部地區	45.0	36.4	31.1	20.8	14.9	1.9
南部地區	50.6	34.1	28.6	14.9	13.6	2.6
東部地區	44.3	45.3	26.9	20.6	15.6	1.6

註：1. 96 年無此問項。

2. 收聽宣導交通安全觀念方式可複選，各項合計超過 100%。

五、計程車營業收支情形

98 年計程車駕駛人平均每月營業收入為 3 萬 7,577 元，平均每月支出為 1 萬 8,431 元(其中燃料費占 74.9%)，收入扣除支出後，平均每月營業餘額計 1 萬 9,146 元。相較於 96 年，平均每月營業收入減少 7.5%(或 3,065 元)，平均每月營業支出減少 4.7%(或 906 元)，平均每月營業餘額減少 10.1%(或 2,159 元)，主要原因可能與 98 年全球景氣下滑，經濟活動趨緩，載客趟數減少有關(同期間臺灣地區各業員工平均薪資亦普呈下降)。若按地區別觀之，每月營業餘額以北部地區 2 萬 741 元最高，中部地區 1 萬 4,767 元為次，東部地區 1 萬 1,530 元最低。

表 17、計程車駕駛人平均每月收支情形

單位：元

項目別	平均每月營業收入	平均每月營業支出						平均每月營業餘額
		小計	燃料費	保養 維修費	保險費	服務費	停車費	
96 年	40,642	19,337	14,767	2,204	479	986	901	21,305
98 年	37,577	18,431	13,800	2,138	488	1,090	915	19,146
北部地區	40,134	19,393	14,571	2,227	423	1,061	1,111	20,741
中部地區	29,611	14,845	11,122	1,960	582	873	308	14,767
南部地區	30,881	16,342	11,967	1,862	736	1,383	394	14,539
東部地區	23,276	11,746	8,936	1,751	476	483	100	11,530

註：1. 服務費包含車行管理費、合作社服務費、客運服務業服務費、無線電臺服務費及衛星派遣服務費。
 2. 平均每月服務費及平均每月停車費均為全體(包含無需支付費用者)之加權平均數。
 3. 平均每月營業餘額係全體計程車(含專、兼職)每月營業餘額之平均數。
 4. 96 年平均油價 28.38 元/公升，98 年平均油價 26.88 元/公升，下跌 5.3%。

六、計程車有沒有加入無線電或衛星派遣車隊之營運情形

(一) 駕駛人有沒有加入無線電或衛星派遣車隊：98 年計程車駕駛人加入無線電或衛星派遣車隊之比例為 31.7%，較 96 年增加 13.0 個百分點，其中表示未來會繼續加入者占 78.4%；未加入無線電或衛星派遣車隊之比例為 68.3%，其中表示未來會考慮加入者僅占 7.2%，表示不會加入者高達 70.9%。就各地區別觀之，北部地區加入無線電或衛星派遣車隊者占 28.5%，未加入者占 71.5%；中、南部地區加入者分別占 28.7%及 49.2%；東部地區加入者占 24.2%，其中表示未來不會繼續加入者占 31.2%，大幅高於其他地區。

表 18、計程車駕駛人有沒有加入無線電或衛星派遣車隊

單位：%

項目別	總計	有沒有加入無線電或衛星派遣車隊									
		有加入，未來會不會繼續加入					未加入，未來會不會考慮加入				
		小計	會	不會	不知道 /無意見	小計	會	不會	不知道 /無意見		
96 年	100.0	18.7	-	-	-	-	81.3	-	-	-	-
98 年	100.0	31.7	(100.0)	(78.4)	(8.9)	(12.7)	68.3	(100.0)	(7.2)	(70.9)	(21.9)
北部地區	100.0	28.5	(100.0)	(78.1)	(9.5)	(12.4)	71.5	(100.0)	(7.7)	(71.2)	(21.2)
中部地區	100.0	28.7	(100.0)	(85.9)	(8.1)	(6.0)	71.3	(100.0)	(7.0)	(64.7)	(28.3)
南部地區	100.0	49.2	(100.0)	(77.8)	(6.3)	(15.9)	50.8	(100.0)	(4.8)	(75.8)	(19.3)
東部地區	100.0	24.2	(100.0)	(56.4)	(31.2)	(12.5)	75.8	(100.0)	(3.9)	(57.2)	(38.9)

(二)駕駛人基本資料：加入無線電或衛星派遣車隊之計程車駕駛人中，男性占 97.6%，女性 2.4%；年齡則以「40~未滿 50 歲」比例最高，占 40.7%，「50~未滿 60 歲」次之，占 35.6%，平均年齡為 48.9 歲，平均工作總年資為 12.3 年。另觀察未加入者，年齡以「50~未滿 60 歲」比例最高，占 44.4%，其次為「40~未滿 50 歲」，占 27.8%，平均年齡為 52.4 歲，平均工作總年資為 15.3 年。整體而言，加入無線電或衛星派遣車隊之駕駛人年齡較未加入者年輕，且工作總年資亦較淺。

表 19、計程車有沒有加入無線電或衛星派遣車隊之駕駛人基本資料

民國 98 年底 單位：%

項目別	有加入	未加入	項目別	有加入	未加入
按性別分	100.0	100.0	按工作總年資分	100.0	100.0
男	97.6	96.9	未滿 2 年	4.6	3.2
女	2.4	3.1	2~未滿 5 年	16.1	10.9
按年齡分	100.0	100.0	5~未滿 10 年	25.6	21.3
20~未滿 30 歲	1.3	0.5	10~未滿 15 年	21.1	18.6
30~未滿 40 歲	12.2	6.6	15~未滿 20 年	13.2	13.3
40~未滿 50 歲	40.7	27.8	20~未滿 25 年	10.5	14.0
50~未滿 60 歲	35.6	44.4	25~未滿 30 年	5.0	9.8
60~未滿 65 歲	8.9	17.7	30 年及以上	3.8	8.9
65 歲及以上	1.3	3.0			
平均年齡(歲)	48.9	52.4	平均年資(年)	12.3	15.3

(三)車輛基本資料：加入無線電或衛星派遣車隊之計程車，排氣量以「1,800~2,000cc」比例最高，占 43.0%，平均排氣量為 1,855cc；車齡方面，「未滿 3 年」占 23.4%，「9 年及以上」占 14.6%，平均車齡為 6.1 年。另觀察未加入者之計程車，排氣量以「1,500~未滿 1,600cc」比例最高，占 40.6%，平均排氣量為 1,763cc；車齡「未滿 3 年」占 11.4%，「9 年及以上」則高達 36.6%，平均車齡為 8.3 年。整體而言，加入無線電或衛星派遣車隊之平均車齡較未加入者少 2.2 年，車況較新，而平均排氣量亦較未加入者為高。

表 20、計程車有沒有加入無線電或衛星派遣車隊之車輛基本資料

民國 98 年底						單位：%
項目別	有加入	未加入	項目別	有加入	未加入	
按排氣量分	100.0	100.0	按車齡分	100.0	100.0	
未滿 1,400cc	0.1	1.7	未滿 3 年	23.4	11.4	
1,400~未滿 1,500cc	1.0	4.1	3~未滿 4 年	7.0	5.5	
1,500~未滿 1,600cc	24.5	40.6	4~未滿 5 年	16.2	9.6	
1,600~未滿 1,800cc	27.0	24.0	5~未滿 6 年	14.5	11.3	
1,800~未滿 2,000cc	43.0	27.2	6~未滿 7 年	10.5	9.2	
2,000cc 及以上	4.5	2.4	7~未滿 8 年	9.1	9.0	
			8~未滿 9 年	4.6	7.3	
			9 年及以上	14.6	36.6	
平均排氣量(cc)	1,855	1,763	平均車齡(年)	6.1	8.3	

(四)營業載客方式：加入無線電或衛星派遣車隊之計程車，其營業載客方式以「無線電叫車(含衛星派車)」為主，「巡迴攬客」及「定點排班」為輔，未加入無線電或衛星派遣車隊之駕駛人，營業載客方式則以「巡迴攬客」為主，「定點排班」及「招呼站等候」為輔。

表 21、計程車有沒有加入無線電或衛星派遣車隊之營業載客方式

民國 98 年									單位：%
項目別	有沒有加入無線電或衛星派遣車隊	無線電叫車(含衛星派車)	巡迴攬客	定點排班	熟客電話(手機)叫車	招呼站等候	車行等候	其他	
總計	有	100.0	57.8	38.3	16.0	15.2	3.6	0.2	
	沒有	-	80.7	33.7	19.9	25.2	4.4	0.2	
北部地區	有	100.0	66.4	33.2	15.4	14.9	3.0	0.2	
	沒有	-	89.6	29.6	14.1	25.9	3.1	0.2	
中部地區	有	100.0	40.1	47.0	19.0	16.8	3.2	0.5	
	沒有	-	50.0	46.0	37.0	29.7	13.5	0.3	
南部地區	有	100.0	39.7	49.2	15.7	14.8	3.9	0.3	
	沒有	-	53.9	47.4	40.6	16.9	5.3	0.5	
東部地區	有	100.0	61.0	41.2	34.1	27.4	35.7	-	
	沒有	-	23.6	60.1	52.6	24.2	11.5	0.4	

註：此題可複選，各項合計超過 100。

(五)營運情形：

1. 加入無線電或衛星派遣車隊之計程車，其平均每天行駛里程、空繞里程、營業時數、空車時數及載客趟數雖較未加入者為高，但有加入者之時間空車率及距離空車率皆小於未加入者。

表 22、計程車有沒有加入無線電或衛星派遣車隊之營運情形

民國 98 年

項目別	有沒有加入無線電或衛星派遣車隊	平均每天	平均每天	距離	平均每天	平均每天	時間	平均每天
		行駛里程 (公里) (A)	空繞里程 (公里) (B)	空車率 (%) (B)/(A)	營業時數 (小時) (C)	空車時數 (小時) (D)	空車率 (%) (D)/(C)	
總計	有	160.9	59.2	36.8	11.0	3.8	34.5	13.0
	沒有	123.6	51.2	41.4	9.3	3.6	38.7	10.8
北部地區	有	174.6	63.0	36.1	10.9	3.7	33.9	14.3
	沒有	131.8	52.5	39.8	9.3	3.4	36.6	11.9
中部地區	有	139.9	59.5	42.5	11.0	4.7	42.7	11.8
	沒有	98.1	46.4	47.3	9.4	4.1	43.6	7.7
南部地區	有	133.0	49.6	37.3	11.0	4.0	36.4	10.3
	沒有	98.5	49.1	49.8	9.5	4.3	45.3	6.7
東部地區	有	97.8	45.8	46.8	11.4	5.7	50.0	7.5
	沒有	79.5	39.3	49.4	10.2	5.2	51.0	6.3

註：1. 距離空車率=平均每天空繞里程/平均每天行駛里程*100。
2. 時間空車率=平均每天空車時數/平均每天營業時數*100。

2. 針對計程車平均每月營業收支就「有沒有加入無線電或衛星派遣車隊」觀之，有加入者平均每月營業收入為 4 萬 6,431 元，較未加入者 3 萬 3,790 元高出 37.4%(或 1 萬 2,641 元)，平均每月營業支出 2 萬 2,486 元亦較未加入者 1 萬 6,624 元高出 35.3% (或 5,862 元)，整體而言，有加入者平均每月餘額 2 萬 3,945 元，較未加入者 1 萬 7,166 元高出 39.5% (或 6,779 元)。
3. 就地區別觀之，無論有沒有加入無線電或衛星派遣車隊，平均每月營業餘額皆以北部地區最高，東部地區最低，且各地區有加入者之平均每月營業餘額皆較未加入者為高，以北部地區為例，有加入者

平均每月營業餘額達 2 萬 6,196 元，較未加入者 1 萬 8,725 元高出 39.9%(或 7,471 元)，顯示加入無線電或衛星派遣車隊，有助提升營運收入。

表 23、計程車有沒有加入無線電或衛星派遣車隊之營運情形

項目別	有沒有加入無線電或衛星派遣車隊	平均每月營業收入	民國 98 年						平均每月營業餘額
			平均每月營業支出						
			小計	燃料費	保養 維修費	保險費	服務費	停車費	
總計	有	46,431	22,486	16,187	2,281	632	2,391	995	23,945
	沒有	33,790	16,624	12,752	2,068	416	506	882	17,166
北部地區	有	50,255	24,059	17,354	2,478	533	2,439	1,255	26,196
	沒有	36,340	17,615	13,525	2,132	376	525	1,057	18,725
中部地區	有	39,251	17,889	13,022	1,937	683	1,871	376	21,362
	沒有	26,033	13,487	10,254	1,906	534	508	285	12,546
南部地區	有	38,224	19,746	13,978	1,881	887	2,486	514	18,478
	沒有	24,207	13,123	10,047	1,824	586	385	281	11,084
東部地區	有	27,736	14,604	11,095	1,930	515	987	77	13,132
	沒有	21,775	10,898	8,242	1,674	466	416	100	10,877

註：1. 服務費包含車行管理費、合作社服務費、客運服務業服務費、無線電臺服務費及衛星派遣服務費。
 2. 平均每月服務費及平均每月停車費均為全體(包含無需支付費用者)之加權平均數。
 3. 平均每月營業餘額係全體計程車(含專、兼職)每月營業餘額之平均數。
 4. 96 年平均油價 28.38 元/公升，98 年平均油價 26.88 元/公升，下跌 5.3%。

七、計程車駕駛人對計程車相關措施之意見

(一)對「計程車招呼站、服務站之品質」滿意度：

1. 計程車招呼站：計程車駕駛人對招呼站品質表示滿意者僅占 15.1%，不滿意者達 72.1%，不滿意之前 3 項原因為「停車位不足」、「被非法霸佔(他行計程車隊)」及「地點不佳」，其比例皆超過 4 成，其中「停車位不足」及「被非法霸佔(他行計程車隊)」為近 3 次調查之前 2 項不滿意原因。

2. 計程車服務站：計程車駕駛人對服務站品質表示滿意者僅占 19.8%，有 53.2%計程車駕駛人對計程車服務站之品質表示不滿意，不滿意之原因以「服務站太少」比例最高，占 61.1%，其次為「停車位不足」，占 47.4%，再次為「車位週轉率不高」，占 35.6%，其排序與前 2 次調查結果相同。

表 24、計程車駕駛人對「計程車招呼站及服務站品質」之滿意度

民國 99 年 3 至 5 月 單位：%

項目別	百分比	項目別	百分比
對招呼站之品質	100.0	對服務站之品質	100.0
1. 滿意	15.1	1. 滿意	19.8
2. 不滿意，原因為：	72.1	2. 不滿意，原因為：	53.2
· 停車位不足	(52.3)	· 服務站太少	(61.1)
· 被非法霸佔	(51.0)	· 停車位不足	(47.4)
(他行計程車隊)		· 車位週轉率不高	(35.6)
· 地點不佳	(41.6)	· 管理不善	(23.3)
· 招呼站太少	(36.8)	· 設備不佳	(20.5)
· 排班計程車過多	(25.5)	· 環境髒亂	(11.5)
· 被其他車輛霸佔	(16.9)	· 其他	(1.9)
(自用車或機車等)		3. 無意見	23.7
· 標示宣導不清	(14.1)	4. 主要營業縣市未	3.3
· 其他	(1.1)	設置服務站	
3. 無意見	12.9		

註：不滿意原因最多可複選 3 項，各項合計超過 100。

(二)對「改善現行計程車管理制度應優先採取措施」之意見：計程車駕駛人認為改善現行計程車管理制度應採取之措施，以「實施計程車牌照總量管制」為第 1 優先；第 2 優先為「取締車隊非法霸佔招呼站排班」；第 3 優先採取之措施為「建立嚴格的計程車執業登記管理制度」，其排序與前 2 次調查結果相同。

表 25、計程車駕駛人認為「改善現行計程車管理制度」
應優先採取之措施

民國 99 年 3 至 5 月

單位：分

排名	項目別	98 年	96 年
1	實施計程車牌照總量管制	1.90	2.03
2	取締車隊非法霸佔招呼站排班	0.95	0.93
3	建立嚴格的計程車執業登記管理制度	0.48	0.51
4	增設計程車招呼站	0.45	0.43
5	加強路邊臨檢、嚴格取締違規攬客白牌車	0.42	0.46
6	申請個人計程車資格應予提高，並經政府表揚之優良者為限	0.34	0.44
7	加強無線電計程車與現行車行、合作社之管理	0.33	0.28
8	獎勵專業駕駛及優良駕駛，並嚴格懲處違規駕駛	0.29	0.27
9	同一營業區內訂定統一的管理與收費制度	0.28	*
10	建立駕駛員在職教育訓練制度	0.15	0.15

註：1. 按優先順序，分別給予 3 分(第 1 優先)、2 分(第 2 優先)、1 分(第 3 優先)。
2. *表示 96 年無此答項。

(三)駕駛人「最希望警察人員優先取締之交通違規行為」項目：計程車駕駛人最希望警察人員優先取締之交通違規行為，前 3 名依序為「機車任意變換車道、在車陣中蛇行搶道」、「汽、機車變換車道不打方向燈」及「行人不走行人穿越道，任意穿越車道」，分別占 57.3%、40.4%及 33.3%。

圖 5、計程車駕駛人最希望警察人員優先取締之交通違規行為

民國 99 年 3 至 5 月

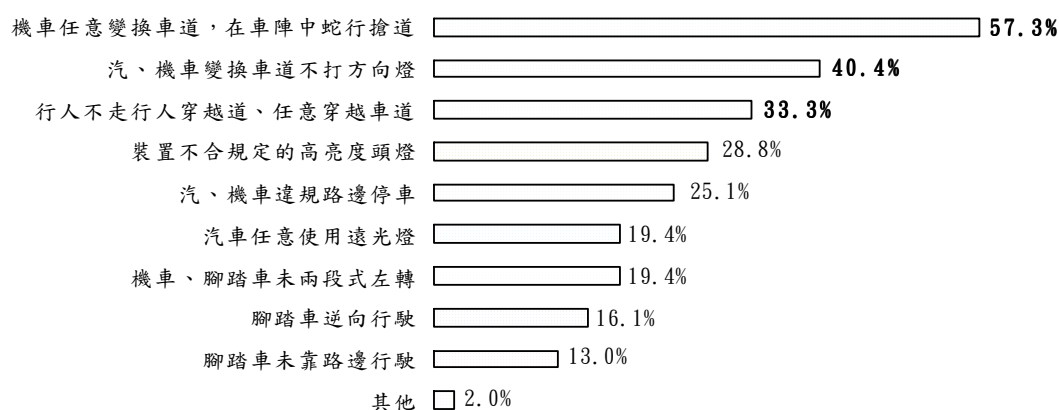

註：本題為複選題，最多可選 3 項

(四)計程車駕駛人是否願意接受輔導轉業進入客運市場：根據調查結果顯示，若未來政府擴充公路公共運輸系統，有更多大客車駕駛之需求時，有 41.2%之計程車駕駛人表示願意接受輔導轉業進入客運市場，表示不願意者占 58.8%。

圖 6、計程車駕駛人是否願意接受輔導轉業進入客運市場

民國 99 年 3 至 5 月

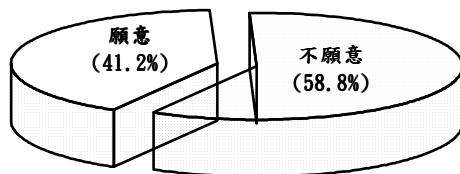

參、結論

為提升計程車業者服務及提供主管單位研訂計程車管理措施之參考，本調查每 2 年辦理 1 次，藉以蒐集計程車之持有管理、使用、收支情形等營運資料及駕駛人對計程車相關措施之意見。以下謹將 98 年臺灣地區計程車營運概況調查及相關統計結果歸納陳示如下。

(一) 計程車駕駛人及車輛概況：

1. 計程車駕駛人平均年齡上升：98 年底計程車駕駛人男性占 97.1%，女性占 2.9%，駕駛人平均年齡為 51.3 歲，較 96 年底增加 1.4 歲，若按年齡結構觀察，年滿 50 歲以上之駕駛人占 58.9%，增加 6.0 個百分點，顯示駕駛人之年齡有提高之趨勢。
2. 計程車駕駛人工作總年資增加：計程車駕駛人平均工作總年資為 14.3 年，較 96 年底增加 0.8 年，進一步詢問駕駛人開計程車之年資無中斷，表示「有中斷」者占 23.0%，最近 1 次中斷後復駛計程車到 98 年底之平均年資為 7.8 年，有中斷者之平均工作總年資為 14.8 年，無中斷者則為 14.2 年。
3. 「收入不佳」為計程車駕駛人考慮停開計程車之主因：今(99)年有 47.4%之駕駛人考慮停開計程車，停開原因以「收入不佳」占 78.6%最高，其次為「油價太高」及「計程車數量太多」，兩者皆占 55.3%。
4. 計程車之經營型態仍以車行車比例最高，平均車齡續增：計程車之經營型態以車行車比例最高，其次為個人車，再次為運輸合作社車，計程車平均車齡為 7.6 年，較 96 年底增加 0.8 年。

(二) 計程車載客方式：

1. 計程車駕駛人之營業方式仍以「巡迴攬客」為主，惟「無線電叫車(含衛星派車)」有增加趨勢，較 96 年增加 10.8 個百

分點：駕駛人主要營業載客方式以「巡迴攬客」比例最高，占 73.5%，「定點排班」次之，占 34.9%，「無線電叫車(含衛星派車)」居第 3，占 31.3%，相較於 96 年，以「無線電叫車(含衛星派車)」增加 10.8 個百分點幅度最大，其次為「定點排班」增加 5.5 個百分點，顯示推動計程車定點排班化符合業界需求，並可減少計程車空繞，符合節能減碳政策。

2. 計程車營業載客方式因地制宜，各地區消費者選擇搭乘計程車之方式亦有所不同：98 年北部地區之計程車駕駛人，超過 8 成以「巡迴攬客」方式載客；中部地區則以「巡迴攬客」及「定點排班」為主要載客方式，兩者均超過 4 成；南部地區採「巡迴攬客」、「定點排班」及「無線電叫車(含衛星派車)」等方式載客比例均超過 4 成；東部地區則以「定點排班」方式載客最多，其次為「熟客電話(手機)叫車」。

(三) 計程車行駛里程及營運情形：

1. 計程車每天行駛公里數、營業時數及載客趟數皆微幅減少：
計程車平均每車已行駛里程數為 23.3 萬公里，平均每天行駛 136.1 公里，平均每月休息 3.1 天，平均每天營業時數(扣除休息、吃飯時間)為 9.9 小時，平均每天空車 3.6 小時，平均每天空繞行駛里程為 54.4 公里，平均每天載客趟數為 11.5 趟，平均每次載客人數為 2.4 人，與 96 年相比，平均每天行駛里程減少 6.1 公里，平均每天營業時數減少 0.3 小時，平均每天載客趟數減少 0.8 趟。
2. 時間空車率微幅上升：98 年計程車之時間空車率為 36.4%，距離空車率為 40.0%，相較 96 年，時間空車率微幅上升。就地區別觀之，時間空車率及距離空車率皆以北部地區最低，東部地區最高。

- (四) 計程車違規情況明顯改善：98 年有違反道路管理事件而被舉發之計程車占 46.6%，較 96 年減少 8.5 個百分點，有違規之計程

車平均每輛被舉發件數為 2.4 件，較 96 年減少 0.3 件，違規項目以「超速」比例最高，占 51.1%，其次為「違規停車」占 35.1%。

(五) 計程車每月營業收支情形：

1. **計程車平均每月營業餘額減少：**計程車駕駛人平均每月營業收入為 3 萬 7,577 元，支出為 1 萬 8,431 元(其中燃料費占 74.9%)，收入扣除支出後，平均每月營業餘額計 1 萬 9,146 元。相較於 96 年，平均每月營業收入減少 7.5%(或 3,065 元)，營業支出減少 4.7%(或 906 元)，餘額減少 10.1%(或 2,159 元)，主要原因可能與 98 年全球景氣下滑，經濟活動趨緩，載客次數減少有關(同期間臺灣地區各業員工平均薪資亦普呈下降)。
2. **計程車營業收入有地區性差異，以北部地區最高，東部最低：**按地區別觀之，平均每月營業收入以北部地區 4 萬 134 元最高，南部地區 3 萬 881 元為次，東部地區 2 萬 3,276 元最低。

(六) 計程車有沒有加入無線電或衛星派遣車隊：

1. **有 3 成之計程車駕駛人加入無線電或衛星派遣車隊，較 96 年增加 13.0 個百分點：**98 年計程車駕駛人加入無線電或衛星派遣車隊之比例為 31.7%，較 96 年增加 13.0 個百分點，其中表示未來會繼續加入者占 78.4%；沒加入無線電或衛星派遣車隊之比例為 68.3%，其中表示未來會考慮加入者僅占 7.2%，表示不會加入者高達 70.9%。
2. **加入無線電或衛星派遣車隊之計程車駕駛人之平均年齡及工作總年資均較未加入者為低：**加入無線電或衛星派遣車隊之駕駛人，平均年齡較未加入者少 3.5 歲，平均工作總年資亦較未加入者少 3 年。
3. **加入無線電或衛星派遣車隊之計程車平均車齡較低：**加入無線電或衛星派遣車隊之平均車齡較未加入者少 2.2 年，而平均排氣量較未加入者為高。

(七) 計程車加入無線電或衛星派遣車隊之營運情形：

1. 加入無線電或衛星派遣車隊之駕駛人其營業載客方式與未加入者略有差異：加入無線電或衛星派遣車隊之駕駛人，其營業載客方式以「無線電叫車(含衛星派車)」為主，「巡迴攬客」及「定點排班」為輔，未加入無線電或衛星派遣車隊之駕駛人，營業載客方式則以「巡迴攬客」為主，「定點排班」及「招呼站等候」為輔。
2. 加入無線電或衛星派遣車隊之駕駛人平均每月營業餘額較未加入者高出 39.5%：針對計程車平均每月營業收支就「有沒有加入無線電或衛星派遣車隊」觀之，有加入者平均每月營業收入為 4 萬 6,431 元，較未加入者 3 萬 3,790 元高出 37.4%(或 1 萬 2,641 元)，平均每月營業支出 2 萬 2,486 元亦較未加入者 1 萬 6,624 元高出 35.3%(或 5,862 元)，整體而言，有加入者平均每月餘額 2 萬 3,945 元，較未加入者 1 萬 7,166 元高出 39.5% (或 6,779 元)。
3. 加入無線電或衛星派遣車隊，有助提升營運收入：無論有沒有加入無線電或衛星派遣車隊，平均每月營業餘額皆以北部地區最高，東部地區最低，且各地區有加入者之平均每月營業餘額皆較未加入者為高，以北部地區為例，有加入者平均每月營業餘額達 2 萬 6,196 元，較未加入者 1 萬 8,725 元高出 39.9%(或 7,471 元)，顯示加入無線電或衛星派遣車隊，有助提升營運收入。

(八) 「實施計程車牌照總量管制」為計程車駕駛人認為改善現行計程車管理制度最優先採取之措施：計程車駕駛人認為改善現行計程車管理制度應採取之措施，以「實施計程車牌照總量管制」為第 1 優先，大多數駕駛人認為市場上計程車供過於求，經營不易。第 2 優先為「取締車隊非法霸佔招呼站排班」，駕駛人表示在車站、醫院、百貨公司、KTV 等計程車排班場所，計程

車非法霸佔之情形嚴重，倘若駕駛人沒有加入該車隊，則無法在此排班載客，部分駕駛人認為上述情形頗不合理。第3優先為「建立嚴格的計程車執業登記管理制度」，駕駛人表示市場上少數駕駛人借用他人執業登記證，或其執業登記證已被吊銷、註銷、吊扣或廢止，卻繼續從事計程車工作，恐有產生社會問題之虞。

- (九) 有 4 成以上之計程車駕駛人願意接受輔導轉業進入客運市場(資料時期為 99 年 3-5 月)：若未來政府擴充公路公共運輸系統，有更多大客車駕駛之需求時，有 41.2%之計程車駕駛人願意接受輔導轉業進入客運市場，表示不願意者占 58.8%。

肆、調查結果統計表

1. 因採四捨五入計算，各細項加總，或有不等於「總計」之情形。
2. 卡方檢定標註方式：
 - * 表示 $p < 0.05$ ，即在 95% 信心水準下，該項基本特徵與議題有顯著相關。
 - ** 表示 $p < 0.01$ ，即在 99% 信心水準下，該項基本特徵與議題有顯著相關。
 - *** 表示 $p < 0.001$ ，即在 99.9% 信心水準下，該項基本特徵與議題有顯著相關。
 - + 表示該變項的組間期望值小於 5 的比例超過 25%，因此未做卡方檢定。
3. 「平均值」之估計方式為各組之組中點乘以各組百分比加總計算而得。若有開放組距，則取前一組 1 倍之組距或依實際答填之數據計算。
4. 統計表中所列之百分比為加權推估後之數據。
5. 北部地區—包括臺北縣市、基隆市、宜蘭縣、桃園縣、新竹縣市
中部地區—包括苗栗縣、臺中縣市、彰化縣、南投縣、雲林縣
南部地區—包括嘉義縣市、臺南縣市、高雄縣市、屏東縣、澎湖縣
東部地區—包括花蓮縣、臺東縣

表1 計程車駕駛人性別

中華民國98年底

單位:%

項目別	總計	男	女
總計	100.0	97.1	2.9
按居住縣市分⁺			
臺灣地區	100.0	97.1	2.9
臺北市	100.0	96.9	3.1
高雄市	100.0	96.4	3.6
臺灣省	100.0	97.3	2.7
臺北縣	100.0	98.0	2.0
宜蘭縣	100.0	93.3	6.7
桃園縣	100.0	97.2	2.8
新竹縣	100.0	95.1	4.9
苗栗縣	100.0	96.7	3.3
臺中縣	100.0	98.2	1.8
彰化縣	100.0	96.8	3.2
南投縣	100.0	98.3	1.7
雲林縣	100.0	97.4	2.6
嘉義縣	100.0	93.8	6.2
臺南縣	100.0	95.3	4.7
高雄縣	100.0	96.9	3.1
屏東縣	100.0	99.5	0.5
臺東縣	100.0	81.7	18.3
花蓮縣	100.0	91.9	8.1
澎湖縣	100.0	76.3	23.7
基隆市	100.0	96.0	4.0
新竹市	100.0	98.6	1.4
臺中市	100.0	96.7	3.3
嘉義市	100.0	92.8	7.2
臺南市	100.0	99.8	0.2
福建省	100.0	87.4	12.6
金門縣	100.0	92.0	8.0
連江縣	100.0	69.8	30.2
按居住地區分^{***}			
北部地區	100.0	96.8	3.2
中部地區	100.0	96.4	3.6
南部地區	100.0	97.5	2.5
東部地區	100.0	98.2	1.8

表1 計程車駕駛人性別 - 98年有加入無線電或衛星派遣車隊 (續1)

中華民國98年底			
單位:%			
項目別	總計	男	女
總計	100.0	97.6	2.4
按居住縣市分⁺			
臺灣地區	100.0	97.6	2.4
臺北市	100.0	96.9	3.1
高雄市	100.0	96.1	3.9
臺灣省	100.0	97.9	2.1
臺北縣	100.0	99.3	0.7
宜蘭縣	100.0	90.8	9.2
桃園縣	100.0	96.3	3.7
新竹縣	100.0	90.6	9.4
苗栗縣	100.0	97.3	2.7
臺中縣	100.0	98.1	1.9
彰化縣	100.0	100.0	-
南投縣	100.0	100.0	-
雲林縣	100.0	100.0	-
嘉義縣	100.0	88.8	11.2
臺南縣	100.0	100.0	-
高雄縣	100.0	96.5	3.5
屏東縣	100.0	98.2	1.8
臺東縣	100.0	100.0	-
花蓮縣	100.0	94.7	5.3
澎湖縣	100.0	-	-
基隆市	100.0	98.2	1.8
新竹市	100.0	100.0	-
臺中市	100.0	94.6	5.4
嘉義市	100.0	92.8	7.2
臺南市	100.0	100.0	-
福建省	100.0	100.0	-
金門縣	100.0	100.0	-
連江縣	100.0	-	-
按居住地區分⁺			
北部地區	100.0	96.9	3.1
中部地區	100.0	95.1	4.9
南部地區	100.0	98.4	1.6
東部地區	100.0	100.0	-

表1 計程車駕駛人性別 - 98年無加入無線電或衛星派遣車隊 (續完)

中華民國98年底			
單位:%			
項目別	總計	男	女
總計	100.0	96.8	3.2
按居住縣市分⁺			
臺灣地區	100.0	96.9	3.1
臺北市	100.0	96.8	3.2
高雄市	100.0	96.6	3.4
臺灣省	100.0	96.9	3.1
臺北縣	100.0	97.5	2.5
宜蘭縣	100.0	95.0	5.0
桃園縣	100.0	97.6	2.4
新竹縣	100.0	100.0	-
苗栗縣	100.0	96.5	3.5
臺中縣	100.0	98.2	1.8
彰化縣	100.0	96.4	3.6
南投縣	100.0	98.1	1.9
雲林縣	100.0	96.5	3.5
嘉義縣	100.0	95.6	4.4
臺南縣	100.0	92.5	7.5
高雄縣	100.0	97.6	2.4
屏東縣	100.0	100.0	-
臺東縣	100.0	81.0	19.0
花蓮縣	100.0	90.1	9.9
澎湖縣	100.0	77.3	22.7
基隆市	100.0	95.1	4.9
新竹市	100.0	96.2	3.8
臺中市	100.0	97.9	2.1
嘉義市	100.0	94.9	5.1
臺南市	100.0	99.7	0.3
福建省	100.0	85.7	14.3
金門縣	100.0	90.8	9.2
連江縣	100.0	68.3	31.7
按居住地區分⁺			
北部地區	100.0	96.7	3.3
中部地區	100.0	97.0	3.0
南部地區	100.0	97.0	3.0
東部地區	100.0	96.9	3.1

表2 計程車

中華民國

項目別	總計	20~未滿30歲	30~未滿40歲
總計	100.0	0.7	8.3
按居住縣市分⁺			
臺灣地區	100.0	0.7	8.3
臺北市	100.0	0.3	8.7
高雄市	100.0	3.3	9.5
臺灣省	100.0	0.6	8.1
臺北縣	100.0	0.7	6.8
宜蘭縣	100.0	1.3	3.5
桃園縣	100.0	0.7	13.9
新竹縣	100.0	-	11.7
苗栗縣	100.0	0.6	2.2
臺中縣	100.0	1.3	13.8
彰化縣	100.0	1.5	5.1
南投縣	100.0	1.5	8.4
雲林縣	100.0	1.8	9.0
嘉義縣	100.0	0.8	5.2
臺南縣	100.0	1.3	2.5
高雄縣	100.0	0.9	7.7
屏東縣	100.0	-	3.4
臺東縣	100.0	-	18.2
花蓮縣	100.0	-	14.3
澎湖縣	100.0	-	4.3
基隆市	100.0	-	8.9
新竹市	100.0	1.1	1.9
臺中市	100.0	0.8	10.9
嘉義市	100.0	-	3.9
臺南市	100.0	-	5.0
福建省	100.0	0.6	10.2
金門縣	100.0	0.7	7.6
連江縣	100.0	-	20.6
按居住地區分^{***}			
北部地區	100.0	0.4	9.1
中部地區	100.0	0.9	10.7
南部地區	100.0	1.0	7.4
東部地區	100.0	0.5	4.1

駕駛人年齡

98年底

單位:%

40~未滿50歲	50~未滿60歲	60~未滿65歲	65歲及以上	平均值(歲)
32.1	41.4	15.0	2.5	51.3
32.1	41.4	15.0	2.5	51.3
31.2	40.3	17.6	1.8	51.6
35.4	32.9	14.3	4.6	50.2
32.1	42.4	14.3	2.6	51.3
30.4	45.2	14.7	2.4	51.8
23.6	42.6	25.7	3.4	53.9
39.7	33.2	10.7	1.8	49.0
36.6	36.1	12.5	3.1	50.3
13.9	41.8	30.2	11.3	56.5
25.0	41.0	14.6	4.3	50.9
18.5	44.6	19.4	10.9	54.3
16.0	44.8	23.1	6.3	53.8
31.5	28.1	24.3	5.3	51.8
15.0	40.6	30.6	7.9	55.4
31.0	44.7	17.5	3.0	52.7
30.7	48.7	9.9	2.2	51.1
24.1	45.5	20.8	6.2	54.1
10.1	53.0	17.3	1.4	51.8
24.8	40.8	17.5	2.5	51.3
24.5	45.7	22.3	3.2	53.7
38.0	38.6	13.6	0.9	50.5
42.5	45.2	8.1	1.2	50.8
43.6	30.2	11.3	3.2	49.4
25.6	45.7	22.4	2.3	53.6
35.8	46.2	11.5	1.6	51.5
31.9	41.6	14.6	1.1	50.8
32.6	42.8	15.5	0.8	51.3
29.0	36.8	11.3	2.4	49.1
33.3	39.9	15.4	1.8	51.1
33.7	36.0	14.2	4.5	50.8
30.5	43.4	15.0	2.7	51.6
34.0	45.7	13.6	2.1	51.9

表2 計程車駕駛人年齡 - 98年有加入

中華民國

項目別	總計	20~未滿30歲	30~未滿40歲
總計	100.0	1.3	12.2
按居住縣市分⁺			
臺灣地區	100.0	1.3	12.2
臺北市	100.0	0.7	11.7
高雄市	100.0	6.1	15.4
臺灣省	100.0	0.8	11.8
臺北縣	100.0	0.9	9.9
宜蘭縣	100.0	9.2	-
桃園縣	100.0	1.4	20.3
新竹縣	100.0	-	11.9
苗栗縣	100.0	-	-
臺中縣	100.0	-	26.2
彰化縣	100.0	-	-
南投縣	100.0	-	-
雲林縣	100.0	-	27.6
嘉義縣	100.0	-	3.6
臺南縣	100.0	3.1	1.3
高雄縣	100.0	1.5	8.2
屏東縣	100.0	-	3.7
臺東縣	100.0	-	-
花蓮縣	100.0	-	15.9
澎湖縣	-	-	-
基隆市	100.0	-	8.3
新竹市	100.0	-	3.1
臺中市	100.0	-	23.8
嘉義市	100.0	-	8.6
臺南市	100.0	-	7.9
福建省	100.0	-	-
金門縣	100.0	-	-
連江縣	-	-	-
按居住地區分⁺			
北部地區	100.0	0.9	11.8
中部地區	100.0	-	21.1
南部地區	100.0	2.0	11.3
東部地區	100.0	0.9	5.9

無線電或衛星派遣車隊 (續1)

98年底				單位:%
40~未滿50歲	50~未滿60歲	60~未滿65歲	65歲及以上	平均值(歲)
40.7	35.6	8.9	1.3	48.9
40.7	35.6	8.9	1.3	48.9
41.3	34.3	10.8	1.1	49.3
48.2	22.2	6.8	1.3	45.9
39.4	37.9	8.6	1.4	49.3
38.0	40.9	8.8	1.5	49.8
17.3	29.6	43.9	-	53.8
42.6	28.7	7.1	-	46.8
48.3	32.7	6.5	0.7	48.4
10.4	53.3	23.4	13.0	57.1
32.4	31.7	8.8	0.9	47.3
29.1	31.1	13.3	26.5	56.2
41.5	43.9	-	14.6	52.7
54.4	11.8	6.2	-	44.5
26.6	47.1	22.8	-	53.3
41.1	45.0	8.7	0.9	50.5
40.7	46.2	2.7	0.8	49.1
29.8	46.6	14.2	5.6	53.0
-	-	100.0	-	62.5
30.7	31.0	22.3	-	50.4
-	-	-	-	-
45.9	37.2	8.6	-	49.4
45.8	46.8	4.2	-	50.1
37.0	26.7	8.7	3.8	47.6
30.1	37.6	18.6	5.1	52.2
49.0	31.5	10.1	1.5	49.5
18.6	54.6	26.8	-	55.2
18.6	54.6	26.8	-	55.2
-	-	-	-	-
41.6	36.2	8.7	0.8	48.9
36.5	30.1	9.0	3.3	48.2
40.1	36.3	8.9	1.4	49.0
46.6	35.6	9.7	1.3	49.8

表2 計程車駕駛人年齡 - 98年無加入

中華民國

項目別	總計	20~未滿30歲	30~未滿40歲
總計	100.0	0.5	6.6
按居住縣市分⁺			
臺灣地區	100.0	0.5	6.6
臺北市	100.0	0.1	7.7
高雄市	100.0	-	2.9
臺灣省	100.0	0.6	6.5
臺北縣	100.0	0.6	5.6
宜蘭縣	100.0	-	4.3
桃園縣	100.0	0.4	9.7
新竹縣	100.0	-	11.5
苗栗縣	100.0	0.9	3.0
臺中縣	100.0	1.9	8.9
彰化縣	100.0	1.7	5.7
南投縣	100.0	1.7	9.3
雲林縣	100.0	2.5	4.2
嘉義縣	100.0	1.0	4.9
臺南縣	100.0	0.5	3.2
高雄縣	100.0	-	7.0
屏東縣	100.0	-	3.5
臺東縣	100.0	-	18.8
花蓮縣	100.0	-	13.8
澎湖縣	100.0	-	4.5
基隆市	100.0	-	9.3
新竹市	100.0	2.8	-
臺中市	100.0	1.5	5.2
嘉義市	100.0	-	1.9
臺南市	100.0	-	2.8
福建省	100.0	0.6	11.6
金門縣	100.0	0.8	8.7
連江縣	100.0	-	21.6
按居住地區分⁺			
北部地區	100.0	0.2	8.0
中部地區	100.0	1.4	6.7
南部地區	100.0	0.5	5.7
東部地區	100.0	0.2	3.0

無線電或衛星派遣車隊 (續完)

98年底				單位:%
40~未滿50歲	50~未滿60歲	60~未滿65歲	65歲及以上	平均值(歲)
27.9	44.3	17.7	3.0	52.4
27.8	44.4	17.7	3.0	52.4
26.9	43.3	20.0	2.0	52.5
21.0	46.0	22.0	8.2	54.9
28.5	44.6	16.8	3.0	52.3
27.9	46.6	16.7	2.6	52.5
25.9	43.2	22.6	4.1	53.7
39.0	35.8	12.7	2.5	50.3
24.0	39.6	19.2	5.7	52.4
15.3	37.9	32.9	10.1	56.2
22.4	44.8	16.7	5.2	52.2
17.2	46.3	19.3	9.7	54.1
15.0	45.0	24.0	5.0	53.5
26.6	34.1	26.4	6.2	53.3
12.7	37.2	33.6	10.6	56.2
23.3	46.6	22.7	3.7	54.0
15.4	50.8	22.2	4.5	54.3
22.3	44.5	23.0	6.8	54.5
10.5	54.7	14.6	1.4	51.5
21.6	46.3	14.5	3.9	51.6
26.1	45.5	21.6	2.3	53.4
33.8	40.0	15.7	1.2	51.1
38.1	41.5	14.4	3.1	51.8
39.7	35.9	14.3	3.4	51.0
25.3	48.9	22.6	1.2	53.9
25.4	57.3	12.8	1.7	53.1
32.7	40.5	13.9	0.7	50.4
33.3	41.8	14.5	0.9	50.9
30.5	36.1	11.8	-	48.5
29.1	42.1	18.4	2.3	52.1
29.0	40.6	17.2	5.1	52.2
26.7	46.4	17.4	3.2	52.7
24.6	53.1	16.7	2.5	53.4

表3 計程車駕駛人

中華民國

項目別	總計	國小及以下	國(初)中
總計	100.0	15.0	31.4
按居住縣市分⁺			
臺灣地區	100.0	15.0	31.4
臺北市	100.0	11.8	27.0
高雄市	100.0	15.7	26.8
臺灣省	100.0	15.9	33.1
臺北縣	100.0	15.6	31.7
宜蘭縣	100.0	29.7	45.2
桃園縣	100.0	12.4	36.5
新竹縣	100.0	10.7	35.3
苗栗縣	100.0	28.6	35.6
臺中縣	100.0	16.8	36.9
彰化縣	100.0	24.0	32.9
南投縣	100.0	27.7	42.0
雲林縣	100.0	33.9	33.2
嘉義縣	100.0	36.4	36.2
臺南縣	100.0	22.0	33.8
高雄縣	100.0	15.8	27.8
屏東縣	100.0	22.3	30.8
臺東縣	100.0	25.3	33.0
花蓮縣	100.0	13.1	26.9
澎湖縣	100.0	28.6	43.9
基隆市	100.0	16.4	34.2
新竹市	100.0	12.0	41.2
臺中市	100.0	8.7	30.9
嘉義市	100.0	19.1	36.9
臺南市	100.0	19.3	40.9
福建省	100.0	13.1	33.7
金門縣	100.0	10.6	37.9
連江縣	100.0	22.8	18.1
按居住地區分^{***}			
北部地區	100.0	13.5	30.3
中部地區	100.0	14.0	33.8
南部地區	100.0	16.0	31.2
東部地區	100.0	20.3	38.3

教育程度

98年底

單位：%

高中(職)	專科	大學及以上
43.3	7.9	2.4
43.3	7.9	2.5
45.7	11.4	4.0
48.9	6.7	1.9
42.1	6.9	2.0
41.8	8.2	2.6
19.6	4.3	1.3
43.2	6.6	1.3
39.4	14.6	-
32.1	3.0	0.6
35.9	8.8	1.6
40.0	1.7	1.5
24.8	4.8	0.7
27.0	5.9	-
25.2	1.5	0.7
39.7	4.5	-
51.4	3.0	2.0
41.6	4.8	0.5
26.1	15.6	-
48.1	8.7	3.2
27.6	-	-
44.2	3.8	1.4
38.7	7.4	0.7
52.1	5.5	2.8
40.7	3.2	-
35.3	3.8	0.6
48.5	3.1	1.5
48.5	2.3	0.8
48.7	6.4	4.0
44.8	8.5	2.9
43.6	6.7	1.9
42.4	8.0	2.4
36.9	4.1	0.4

表4 計程車駕駛人

中華民國

項目別	總計	未滿 1年	1~未滿 2年	2~未滿 3年	3~未滿 5年	5~未滿 7年	7~未滿 10年
總計	100.0	1.1	2.4	4.6	7.8	12.1	10.8
按居住縣市分⁺							
臺灣地區	100.0	1.2	2.4	4.6	7.9	12.2	10.8
臺北市	100.0	1.3	2.1	4.9	7.8	11.2	11.1
高雄市	100.0	1.3	5.4	3.4	7.1	10.8	11.0
臺灣省	100.0	1.0	2.3	4.7	7.9	12.6	10.7
臺北縣	100.0	0.8	1.8	4.1	9.4	12.0	11.4
宜蘭縣	100.0	-	3.8	2.5	2.5	3.8	5.5
桃園縣	100.0	1.2	6.0	7.0	9.2	13.6	11.2
新竹縣	100.0	0.3	10.1	3.8	4.7	19.2	14.8
苗栗縣	100.0	0.6	0.8	4.6	2.3	1.9	4.4
臺中縣	100.0	1.2	2.3	1.8	3.4	9.2	12.3
彰化縣	100.0	0.9	4.1	1.2	2.5	8.7	3.0
南投縣	100.0	1.8	2.2	4.4	6.6	5.3	3.8
雲林縣	100.0	1.3	6.0	-	2.5	14.3	4.4
嘉義縣	100.0	-	0.8	3.0	2.2	2.7	4.0
臺南縣	100.0	1.2	1.4	3.2	2.5	9.4	10.3
高雄縣	100.0	0.6	1.5	5.4	4.2	11.4	4.7
屏東縣	100.0	0.7	2.4	2.4	1.7	3.3	8.9
臺東縣	100.0	2.8	2.2	2.8	2.2	17.9	2.2
花蓮縣	100.0	1.3	2.0	4.7	9.4	11.8	16.1
澎湖縣	100.0	-	-	-	-	-	4.1
基隆市	100.0	2.3	0.5	8.1	6.4	17.8	9.4
新竹市	100.0	6.0	0.7	6.3	7.9	17.1	17.4
臺中市	100.0	1.2	3.6	6.2	11.5	20.7	10.9
嘉義市	100.0	-	0.6	3.5	3.9	3.9	13.3
臺南市	100.0	1.0	1.0	4.5	4.2	8.1	12.2
福建省	100.0	2.1	0.9	1.4	2.5	8.1	6.2
金門縣	100.0	1.6	-	0.7	2.2	3.8	6.2
連江縣	100.0	4.0	4.0	4.0	4.0	23.7	6.2
按居住地區分^{***}							
北部地區	100.0	1.4	2.5	5.7	7.3	12.3	10.2
中部地區	100.0	1.0	3.7	4.0	7.0	14.8	10.5
南部地區	100.0	0.9	2.3	3.9	8.9	11.8	11.3
東部地區	100.0	1.1	1.2	4.0	3.5	8.6	11.5

註：中途曾停開者，年資計算方式為從開始開計程車到現在扣除中途停開計程車時間。

工作總年資

98年底

單位：%

10~未滿 12年	12~未滿 15年	15~未滿 17年	17~未滿 20年	20~未滿 25年	25~未滿 30年	30年 及以上	平均值 (年)
9.5	9.8	6.0	7.2	12.9	8.3	7.4	14.4
9.5	9.7	6.0	7.2	12.9	8.3	7.4	14.3
10.7	11.5	6.8	8.1	12.5	6.0	6.1	13.8
6.4	7.0	6.1	6.8	14.9	10.9	8.9	15.2
9.4	9.4	5.8	7.0	12.9	8.8	7.6	14.4
8.7	10.2	5.4	7.1	13.7	8.7	6.6	14.3
4.1	7.7	8.6	16.7	14.3	15.0	15.5	19.2
10.5	5.9	5.4	6.1	10.9	8.1	4.9	12.6
5.7	9.5	1.8	4.3	5.7	8.1	11.9	13.2
4.7	4.4	1.9	7.2	18.2	20.1	28.9	22.5
8.2	8.9	4.1	9.9	15.8	11.8	11.1	16.8
3.0	8.8	5.2	9.1	18.9	10.8	23.7	19.9
3.5	11.3	2.6	5.9	15.6	10.8	26.3	19.5
2.5	6.4	5.8	7.8	10.8	12.4	25.7	19.1
4.7	7.3	4.4	6.5	22.8	22.4	19.3	21.6
7.0	9.7	9.5	8.2	11.2	12.7	13.7	17.2
22.5	7.1	13.0	4.7	8.8	8.2	7.9	14.6
5.1	12.4	7.9	8.4	17.0	11.8	18.1	19.1
5.6	5.6	8.1	2.4	17.3	9.5	21.6	18.1
8.7	8.2	4.3	4.5	9.6	8.8	10.6	14.2
2.0	10.2	12.2	10.2	24.5	12.2	24.5	22.6
9.8	10.5	5.6	8.3	11.2	6.8	3.4	12.7
5.3	6.3	3.7	3.4	14.2	6.6	5.1	12.3
7.6	8.8	4.2	5.0	10.0	5.7	4.7	11.8
10.6	9.4	5.8	5.0	17.4	11.2	15.4	17.9
14.7	11.5	6.0	8.3	12.9	8.9	6.7	15.0
6.3	14.8	6.0	7.5	17.7	13.8	12.8	18.1
7.4	13.9	3.8	7.7	20.0	16.3	16.3	19.9
2.3	17.7	13.7	6.9	9.1	4.6	-	11.7
11.3	9.9	7.0	7.6	11.9	6.9	6.1	13.8
6.9	8.7	4.2	6.9	12.8	8.9	10.5	14.8
8.3	9.7	5.5	6.9	13.8	9.2	7.6	14.6
11.9	10.8	7.3	8.2	12.3	10.3	9.3	15.8

表4 計程車駕駛人工作總年資 - 98年

中華民國

項目別	總計	未滿 1年	1~未滿 2年	2~未滿 3年	3~未滿 5年	5~未滿 7年	7~未滿 10年
總計	100.0	1.4	3.2	6.0	10.1	13.5	12.1
按居住縣市分⁺							
臺灣地區	100.0	1.4	3.2	6.0	10.1	13.5	12.1
臺北市	100.0	1.9	2.0	5.5	12.3	12.9	10.8
高雄市	100.0	2.1	9.1	5.1	9.4	15.7	15.9
臺灣省	100.0	1.2	2.6	6.3	9.6	13.4	11.9
臺北縣	100.0	0.5	1.5	6.0	12.2	14.1	10.4
宜蘭縣	100.0	-	-	-	9.2	9.2	13.3
桃園縣	100.0	2.7	5.7	7.3	7.3	12.9	14.4
新竹縣	100.0	-	10.0	7.2	6.7	19.1	19.4
苗栗縣	100.0	-	-	2.6	-	5.2	2.6
臺中縣	100.0	2.1	4.6	1.4	2.5	9.2	24.9
彰化縣	100.0	10.5	-	10.5	-	16.8	6.2
南投縣	100.0	12.8	-	-	-	-	10.6
雲林縣	100.0	3.1	27.6	-	-	54.4	-
嘉義縣	100.0	-	-	-	-	6.0	-
臺南縣	100.0	1.3	4.3	4.3	7.3	10.9	4.9
高雄縣	100.0	0.5	2.5	7.3	4.5	13.2	5.5
屏東縣	100.0	-	1.9	-	1.9	1.9	7.6
臺東縣	100.0	-	-	-	-	-	-
花蓮縣	100.0	-	4.2	6.2	6.2	16.6	21.2
澎湖縣	-	-	-	-	-	-	-
基隆市	100.0	0.9	0.9	3.7	3.9	15.5	11.6
新竹市	100.0	9.9	-	10.4	11.1	13.9	27.4
臺中市	100.0	2.6	4.4	13.0	20.7	12.1	13.2
嘉義市	100.0	-	2.0	5.3	6.6	-	29.9
臺南市	100.0	1.0	1.0	4.8	6.0	9.4	16.0
福建省	100.0	-	-	-	-	-	-
金門縣	100.0	-	-	-	-	-	-
連江縣	-	-	-	-	-	-	-
按居住地區分^{***}							
北部地區	100.0	1.8	2.5	5.9	8.8	13.1	11.0
中部地區	100.0	2.2	5.1	8.5	12.2	12.4	16.8
南部地區	100.0	0.9	3.4	5.8	11.2	14.6	12.0
東部地區	100.0	1.1	2.1	4.6	6.4	9.9	12.6

註：中途曾停開者，年資計算方式為從開始開計程車到現在扣除中途停開計程車時間。

有加入無線電或衛星派遣車隊 (續1)

98年底							單位:%
10~未滿 12年	12~未滿 15年	15~未滿 17年	17~未滿 20年	20~未滿 25年	25~未滿 30年	30年 及以上	平均值 (年)
11.1	10.0	6.8	6.4	10.5	5.1	3.9	12.3
11.1	10.0	6.8	6.4	10.5	5.0	3.8	12.3
12.5	12.5	5.8	6.7	11.2	3.5	2.5	11.9
6.9	9.2	6.3	5.2	7.3	3.8	4.1	10.9
11.4	9.4	7.2	6.5	10.7	5.6	4.2	12.6
8.4	11.1	5.2	7.7	11.1	7.0	4.8	13.0
4.1	-	9.2	21.4	8.2	17.3	8.2	17.2
12.5	5.2	8.9	4.6	14.0	3.2	1.3	11.4
10.8	5.9	1.7	3.5	4.0	3.4	8.3	10.9
-	-	5.2	16.3	33.7	18.2	16.3	22.3
9.2	7.6	3.7	9.2	13.8	4.4	7.5	14.0
-	6.2	6.2	12.4	-	-	31.1	16.1
12.8	-	-	25.5	12.8	12.8	12.8	17.6
-	-	8.7	-	-	-	6.2	7.1
3.7	13.0	14.4	3.5	27.8	17.6	14.1	21.1
10.7	10.3	18.3	8.2	6.1	8.2	5.2	13.9
32.8	4.9	17.9	2.2	5.2	2.9	0.8	11.4
7.6	13.3	11.4	7.6	11.4	13.3	22.1	20.1
-	-	-	-	-	-	100.0	32.5
11.1	9.7	7.6	4.6	3.5	3.5	5.6	11.4
-	-	-	-	-	-	-	-
15.4	11.6	8.0	8.9	13.9	4.9	0.8	13.1
1.9	3.7	3.7	2.4	7.3	4.7	3.7	9.8
4.3	9.9	4.6	2.4	8.4	2.3	2.0	9.2
6.1	4.6	-	7.8	17.4	7.6	12.7	15.8
8.8	15.6	4.3	7.4	14.8	6.3	4.4	13.9
-	9.6	-	9.3	35.1	37.5	8.6	24.0
-	9.6	-	9.3	35.1	37.5	8.6	24.0
-	-	-	-	-	-	-	-
16.0	9.3	8.9	5.8	10.8	3.8	2.2	12.0
6.4	8.2	3.9	5.2	9.8	3.5	5.8	11.4
8.1	10.5	5.5	7.0	10.1	6.2	4.8	12.6
9.4	13.9	8.7	7.6	12.1	6.9	4.6	13.9

表4 計程車駕駛人工作總年資 - 98年

中華民國

項目別	總計	未滿 1年	1~未滿 2年	2~未滿 3年	3~未滿 5年	5~未滿 7年	7~未滿 10年
總計	100.0	1.0	2.2	3.9	6.9	10.8	10.3
按居住縣市分⁺							
臺灣地區	100.0	1.0	2.2	4.0	6.9	10.9	10.4
臺北市	100.0	1.1	2.2	4.5	6.1	10.4	11.6
高雄市	100.0	0.5	1.3	1.5	4.6	5.5	5.6
臺灣省	100.0	1.0	2.2	3.9	7.3	11.3	10.3
臺北縣	100.0	1.0	1.9	3.3	8.4	11.2	11.8
宜蘭縣	100.0	-	4.6	3.1	1.5	3.1	4.5
桃園縣	100.0	0.4	6.0	7.1	10.2	14.4	9.4
新竹縣	100.0	-	10.3	-	2.7	19.5	9.9
苗栗縣	100.0	0.9	1.1	5.3	3.1	0.9	5.1
臺中縣	100.0	0.9	1.5	2.0	3.9	9.0	7.5
彰化縣	100.0	-	4.6	0.3	2.8	8.1	2.8
南投縣	100.0	1.0	2.5	5.0	7.4	5.9	3.5
雲林縣	100.0	0.9	-	-	3.4	3.4	5.9
嘉義縣	100.0	-	-	4.0	1.9	2.0	5.4
臺南縣	100.0	1.2	-	2.8	-	4.7	14.0
高雄縣	100.0	0.6	-	0.9	3.9	7.2	3.5
屏東縣	100.0	1.1	2.7	3.5	1.6	4.0	9.8
臺東縣	100.0	2.9	2.2	2.9	2.2	18.5	2.2
花蓮縣	100.0	2.1	1.0	4.1	9.4	9.1	14.5
澎湖縣	100.0	-	-	-	-	-	4.3
基隆市	100.0	2.9	0.3	9.9	7.5	16.5	8.8
新竹市	100.0	-	1.9	-	2.9	22.4	1.9
臺中市	100.0	0.5	3.6	3.3	8.0	15.0	10.6
嘉義市	100.0	-	-	2.9	1.3	6.1	5.4
臺南市	100.0	1.0	1.0	3.3	2.9	6.5	9.6
福建省	100.0	2.4	1.0	1.6	2.9	9.1	7.0
金門縣	100.0	1.8	-	0.8	2.5	4.4	7.2
連江縣	100.0	4.1	4.1	4.1	4.1	24.8	6.5
按居住地區分^{***}							
北部地區	100.0	1.2	2.4	5.5	6.6	11.5	10.1
中部地區	100.0	0.5	3.3	2.3	5.1	11.3	8.1
南部地區	100.0	1.0	1.8	3.1	7.9	10.5	11.0
東部地區	100.0	1.1	0.6	3.1	1.8	5.8	11.3

註：中途曾停開者，年資計算方式為從開始開計程車到現在扣除中途停開計程車時間。

無加入無線電或衛星派遣車隊 (續2)

98年底							單位:%
10~未滿 12年	12~未滿 15年	15~未滿 17年	17~未滿 20年	20~未滿 25年	25~未滿 30年	30年 及以上	平均值 (年)
8.8	9.8	5.6	7.7	14.1	9.8	9.0	15.3
8.8	9.8	5.6	7.7	14.0	9.8	8.9	15.3
10.4	11.1	7.0	8.5	13.1	6.8	7.3	14.5
5.9	4.8	6.0	8.5	22.5	19.4	13.9	19.8
8.5	9.6	5.2	7.4	13.9	10.2	9.2	15.3
8.8	10.1	5.4	6.9	14.5	9.4	7.3	14.8
4.3	7.9	7.4	16.1	15.3	14.6	17.6	19.7
8.9	6.5	3.6	7.1	9.2	10.0	7.1	13.2
-	13.5	2.0	5.1	7.7	13.4	15.9	16.0
6.4	6.0	0.9	4.2	12.3	21.1	32.7	22.4
8.0	9.7	4.3	10.0	16.9	14.8	11.6	17.8
3.4	7.6	5.3	8.4	21.3	12.1	23.5	20.4
3.0	11.9	3.0	3.6	16.5	11.2	25.6	19.3
3.4	8.6	5.2	10.4	14.5	12.4	31.8	22.2
4.3	5.2	1.9	7.7	22.8	23.0	21.9	22.2
5.5	9.6	5.4	8.7	14.3	15.1	18.6	19.4
5.7	11.2	5.2	9.0	15.4	17.6	19.9	20.3
4.3	11.7	4.9	8.4	20.1	11.6	16.4	18.7
5.7	5.7	8.4	2.4	17.1	9.0	20.7	17.7
7.5	7.9	2.9	4.0	12.5	12.0	13.1	15.7
2.2	10.9	12.0	9.8	26.1	12.0	22.8	22.4
7.7	10.4	4.9	8.2	10.5	7.7	4.4	12.8
10.9	10.7	3.9	5.1	23.3	9.6	7.4	16.2
10.0	9.4	4.7	7.1	12.3	8.4	7.0	14.0
13.5	12.4	8.9	4.0	17.4	12.4	15.5	18.7
19.6	8.6	7.4	9.1	11.1	11.1	8.6	16.0
6.5	14.2	6.8	7.8	16.7	12.2	11.8	17.4
7.8	14.3	4.5	8.1	18.9	14.4	15.4	19.2
2.4	13.7	14.4	7.2	9.6	4.8	-	11.6
9.2	10.2	6.0	8.5	12.5	8.2	7.9	14.6
7.4	9.5	4.6	8.0	15.1	11.9	12.9	16.8
8.4	9.5	5.4	6.9	15.3	10.4	8.7	15.5
14.1	9.0	6.6	9.0	12.4	12.7	12.5	17.3

表4 計程車駕駛人工作總年資
中華民國

項目別	總計	未滿2年	2~未滿5年	5~未滿10年
總計	100.0	3.7	13.1	22.6
按居住縣市分⁺				
臺灣地區	100.0	3.7	13.2	22.7
臺北市	100.0	4.0	12.7	22.1
高雄市	100.0	7.2	10.1	23.4
臺灣省	100.0	3.4	13.6	22.8
臺北縣	100.0	2.8	14.2	23.4
宜蘭縣	100.0	3.2	4.8	11.0
桃園縣	100.0	7.0	17.9	26.1
新竹縣	100.0	12.3	9.6	40.4
苗栗縣	100.0	1.0	8.5	6.1
臺中縣	100.0	2.8	5.7	18.2
彰化縣	100.0	6.4	4.7	7.0
南投縣	100.0	5.4	9.9	11.3
雲林縣	100.0	1.8	3.5	21.2
嘉義縣	100.0	0.9	3.4	6.9
臺南縣	100.0	2.4	6.3	18.8
高雄縣	100.0	2.8	11.2	15.4
屏東縣	100.0	2.9	3.6	8.4
臺東縣	100.0	4.7	4.0	21.6
花蓮縣	100.0	4.0	16.7	29.6
澎湖縣	100.0	-	-	4.8
基隆市	100.0	0.9	17.9	25.5
新竹市	100.0	8.5	16.4	41.7
臺中市	100.0	5.1	19.8	25.4
嘉義市	100.0	0.7	8.7	16.8
臺南市	100.0	1.9	5.9	20.7
福建省	100.0	2.6	3.8	15.3
金門縣	100.0	0.9	2.5	10.5
連江縣	100.0	8.3	8.3	31.4
按居住地區分^{***}				
北部地區	100.0	4.0	14.0	22.5
中部地區	100.0	5.0	12.2	21.7
南部地區	100.0	3.4	13.4	23.3
東部地區	100.0	2.1	6.0	20.0

- 駕駛年資無中斷者 (續3)

98年底

10~未滿15年	15~未滿20年	20~未滿25年	25~未滿30年	30年及以上	平均值 (年)
19.0	13.4	12.6	8.2	7.4	14.2
19.0	13.4	12.5	8.1	7.3	14.2
23.4	14.2	11.4	6.5	5.7	13.6
12.0	13.7	14.7	10.1	9.0	15.0
18.3	13.1	12.7	8.5	7.7	14.3
18.6	12.4	13.5	8.5	6.6	14.2
11.9	28.1	13.5	13.7	13.7	18.8
16.5	10.1	10.4	7.5	4.5	12.1
5.1	5.6	5.9	8.5	12.6	12.8
8.5	7.7	20.2	20.6	27.4	22.3
16.9	16.4	18.2	10.4	11.4	17.3
11.2	15.7	20.6	8.3	26.1	20.4
12.5	8.3	14.1	7.9	30.7	19.5
9.7	10.6	14.8	15.2	23.2	19.6
10.1	10.7	25.2	22.3	20.5	22.2
17.1	18.0	11.7	12.4	13.5	17.3
22.9	20.3	9.6	8.8	9.0	15.0
18.2	17.6	19.0	10.5	19.8	19.7
10.9	10.1	15.8	9.7	23.3	18.3
16.9	7.9	9.6	6.2	9.2	13.1
12.0	26.5	22.9	10.8	22.9	22.1
19.3	15.8	10.7	6.8	3.1	12.8
10.3	4.6	8.4	6.5	3.6	10.6
18.6	11.1	8.7	6.0	5.3	12.0
22.2	9.4	16.3	10.3	15.5	17.5
29.4	14.2	12.5	8.5	6.9	15.2
23.1	12.7	15.3	13.5	13.7	18.0
23.7	10.8	17.8	16.1	17.8	20.0
20.9	19.2	7.2	4.8	-	11.3
21.0	14.4	11.1	7.1	5.8	13.5
15.3	12.8	13.2	8.6	11.4	15.2
17.5	12.4	13.7	8.8	7.6	14.5
24.8	15.6	12.2	9.9	9.3	16.0

表4 計程車駕駛人工作總年資
中華民國

項目別	總計	未滿2年	2~未滿5年	5~未滿10年
總計	100.0	2.9	9.5	24.3
按居住縣市分⁺				
臺灣地區	100.0	2.9	9.5	24.3
臺北市	100.0	1.2	10.7	23.2
高雄市	100.0	5.3	10.7	16.5
臺灣省	100.0	3.2	9.1	25.3
臺北縣	100.0	2.1	11.3	24.5
宜蘭縣	100.0	6.7	6.7	3.0
桃園縣	100.0	9.4	2.3	11.8
新竹縣	100.0	-	3.5	5.6
苗栗縣	100.0	3.6	-	3.6
臺中縣	100.0	5.8	4.1	28.9
彰化縣	100.0	-	-	31.3
南投縣	100.0	-	12.9	3.2
雲林縣	100.0	23.3	-	12.6
嘉義縣	100.0	-	19.4	6.8
臺南縣	100.0	3.5	3.4	23.8
高雄縣	100.0	-	5.2	18.2
屏東縣	100.0	3.7	5.6	27.7
臺東縣	100.0	8.9	15.6	-
花蓮縣	100.0	-	-	21.2
澎湖縣	100.0	-	-	-
基隆市	100.0	9.0	4.8	34.4
新竹市	100.0	-	5.7	6.2
臺中市	100.0	4.2	10.9	45.6
嘉義市	100.0	-	-	17.3
臺南市	100.0	-	16.9	17.7
福建省	100.0	-	5.4	6.0
金門縣	100.0	-	5.9	6.7
連江縣	100.0	-	-	-
按居住地區分^{***}				
北部地區	100.0	4.0	14.0	22.5
中部地區	100.0	5.0	12.2	21.7
南部地區	100.0	3.4	13.4	23.3
東部地區	100.0	2.1	6.0	20.0

- 駕駛年資有中斷者 (續完)

98年底

10~未滿15年	15~未滿20年	20~未滿25年	25~未滿30年	30年及以上	平均值 (年)
20.2	12.9	13.9	9.1	7.2	14.8
20.2	12.9	13.8	9.1	7.2	14.8
18.6	17.7	16.1	4.8	7.7	15.0
19.2	10.7	15.2	14.4	8.0	15.9
20.8	11.5	13.0	10.1	7.0	14.8
20.1	12.1	13.7	9.8	6.5	14.8
12.7	9.0	18.7	21.7	21.7	20.9
16.1	24.4	15.9	13.3	6.8	16.8
61.6	8.7	5.0	6.7	8.7	15.6
12.5	12.5	10.7	19.7	37.5	24.0
18.7	8.2	9.2	16.1	8.9	15.6
15.0	10.3	11.1	21.2	11.1	18.0
24.5	7.1	22.6	18.1	11.6	18.8
7.3	22.5	-	2.6	31.6	17.0
28.3	13.1	-	19.4	13.1	16.6
16.0	16.8	8.3	13.1	15.1	17.2
49.4	10.1	6.5	5.5	5.0	14.1
15.0	11.3	8.5	16.9	11.3	16.4
15.6	15.6	35.4	8.9	-	15.7
19.2	14.6	7.6	24.8	12.6	19.2
9.1	-	36.4	27.3	27.3	25.7
20.7	7.7	12.4	7.4	3.7	12.8
17.6	13.8	38.3	7.0	11.4	19.5
11.8	5.2	13.5	5.2	3.6	11.9
7.9	13.9	26.1	18.2	16.7	21.0
17.4	15.9	14.1	11.5	6.6	15.3
5.4	20.9	38.9	17.4	6.0	20.5
5.9	17.8	37.8	19.2	6.7	20.5
-	50.0	50.0	-	-	20.0
21.0	14.4	11.1	7.1	5.8	13.7
15.3	12.8	13.2	8.6	11.4	15.3
17.5	12.4	13.7	8.8	7.6	14.6
24.8	15.6	12.2	9.9	9.3	16.1

表5 計程車駕駛人最近1次中斷

中華民國

項目別	總計	沒有中斷	有中斷			
			小計	未滿2年	2~未滿5年	
總計	100.0	77.1	22.9	(100.0)	(30.1)	(21.7)
按居住縣市分***						
臺灣地區	100.0	77.0	23.0	(100.0)	(30.1)	(21.8)
臺北市	100.0	76.1	23.9	(100.0)	(25.8)	(17.6)
高雄市	100.0	79.0	21.0	(100.0)	(28.0)	(20.7)
臺灣省	100.0	77.1	22.9	(100.0)	(31.6)	(23.2)
臺北縣	100.0	75.8	24.2	(100.0)	(30.7)	(21.0)
宜蘭縣	100.0	80.4	19.6	(100.0)	(44.7)	(31.3)
桃園縣	100.0	89.3	10.7	(100.0)	(20.0)	(28.5)
新竹縣	100.0	82.2	17.8	(100.0)	(12.3)	(55.4)
苗栗縣	100.0	80.6	19.4	(100.0)	(40.0)	(19.2)
臺中縣	100.0	72.0	28.0	(100.0)	(32.6)	(24.2)
彰化縣	100.0	79.7	20.3	(100.0)	(18.8)	(5.0)
南投縣	100.0	76.5	23.5	(100.0)	(14.2)	(28.4)
雲林縣	100.0	72.2	27.8	(100.0)	(29.8)	(9.5)
嘉義縣	100.0	88.8	11.2	(100.0)	(20.7)	(24.3)
臺南縣	100.0	78.5	21.5	(100.0)	(24.4)	(36.6)
高雄縣	100.0	74.3	25.7	(100.0)	(54.1)	(13.6)
屏東縣	100.0	79.8	20.2	(100.0)	(31.3)	(18.2)
臺東縣	100.0	89.5	10.5	(100.0)	(58.7)	(24.0)
花蓮縣	100.0	84.7	15.3	(100.0)	(34.4)	(28.7)
澎湖縣	100.0	87.4	12.6	(100.0)	(-)	(50.0)
基隆市	100.0	75.4	24.6	(100.0)	(45.6)	(17.5)
新竹市	100.0	78.5	21.5	(100.0)	(49.3)	(6.7)
臺中市	100.0	70.2	29.8	(100.0)	(19.3)	(40.5)
嘉義市	100.0	86.2	13.8	(100.0)	(23.0)	(7.4)
臺南市	100.0	77.8	22.2	(100.0)	(23.5)	(27.4)
福建省	100.0	88.0	12.0	(100.0)	(48.3)	(9.2)
金門縣	100.0	86.0	14.0	(100.0)	(52.6)	(5.6)
連江縣	100.0	95.4	4.6	(100.0)	(-)	(50.0)
按居住地區分						
北部地區	100.0	78.1	21.9	(100.0)	(32.4)	(18.1)
中部地區	100.0	73.7	26.3	(100.0)	(22.9)	(34.1)
南部地區	100.0	76.7	23.3	(100.0)	(30.4)	(21.0)
東部地區	100.0	78.0	22.0	(100.0)	(23.9)	(30.7)

註：中途曾停開者，年資計算方式為從開始開計程車到現在扣除中途停開計程車時間。

後復駛計程車到現在之年資

98年底

單位：%

5~未滿 10年	10~未滿 15年	15~未滿 20年	20~未滿 25年	25~未滿 30年	30年 及以上	平均值 (年)
(18.2)	(12.1)	(7.7)	(5.1)	(3.1)	(1.9)	7.8
(18.2)	(12.1)	(7.8)	(5.1)	(3.1)	(1.9)	7.8
(22.3)	(15.7)	(7.0)	(6.3)	(3.0)	(2.4)	8.6
(10.8)	(17.3)	(9.8)	(7.3)	(3.3)	(2.9)	9.1
(17.5)	(10.6)	(7.9)	(4.5)	(3.1)	(1.7)	7.4
(21.0)	(10.7)	(8.6)	(4.3)	(2.4)	(1.3)	7.5
(3.0)	(3.0)	(3.0)	(6.0)	(3.0)	(6.0)	6.9
(15.1)	(14.9)	(10.9)	(4.2)	(2.1)	(4.2)	8.9
(3.4)	(17.2)	(1.7)	(5.0)	(1.7)	(3.4)	7.5
(3.3)	(6.6)	(6.6)	(10.8)	(6.6)	(6.6)	9.8
(14.6)	(6.2)	(9.5)	(6.5)	(4.2)	(2.2)	7.9
(30.2)	(-)	(2.9)	(11.8)	(22.5)	(8.8)	14.5
(9.7)	(29.0)	(3.2)	(-)	(3.9)	(11.6)	10.4
(21.5)	(9.5)	(7.0)	(7.5)	(-)	(15.3)	11.3
(7.2)	(6.8)	(6.8)	(7.2)	(20.3)	(6.8)	12.6
(8.4)	(16.0)	(3.5)	(2.8)	(4.2)	(4.2)	7.6
(6.8)	(14.3)	(2.4)	(3.0)	(4.9)	(0.9)	5.8
(10.0)	(10.0)	(3.0)	(15.2)	(9.1)	(3.0)	10.3
(-)	(-)	(8.7)	(8.7)	(-)	(-)	4.8
(11.3)	(2.4)	(9.0)	(4.7)	(4.7)	(4.7)	7.7
(8.3)	(8.3)	(-)	(16.7)	(8.3)	(8.3)	12.4
(11.8)	(14.3)	(3.6)	(3.5)	(3.5)	(-)	6.0
(10.8)	(15.4)	(7.2)	(7.2)	(3.6)	(-)	7.3
(21.6)	(4.1)	(8.0)	(4.8)	(1.7)	(-)	6.5
(17.6)	(-)	(11.4)	(7.4)	(17.6)	(15.6)	15.2
(10.9)	(12.8)	(19.6)	(3.0)	(2.7)	(-)	8.1
(9.2)	(17.9)	(5.2)	(5.0)	(5.2)	(-)	7.0
(10.0)	(15.1)	(5.6)	(5.4)	(5.6)	(-)	6.9
(-)	(50.0)	(-)	(-)	(-)	(-)	7.5
(17.6)	(14.9)	(6.1)	(5.5)	(3.3)	(2.0)	7.9
(18.1)	(5.5)	(7.5)	(6.1)	(4.0)	(1.8)	7.7
(19.5)	(11.3)	(8.7)	(4.7)	(2.7)	(1.8)	7.7
(10.0)	(13.9)	(13.7)	(2.9)	(3.3)	(1.5)	7.9

表6 計程車駕駛人選擇

中華民國

項目別	總計	營業時間較自由	兼差賺取外快
總計	100.0	56.8	5.1
按居住縣市分⁺			
臺灣地區	100.0	56.8	5.0
臺北市	100.0	53.9	6.4
高雄市	100.0	66.5	3.2
臺灣省	100.0	56.9	4.7
臺北縣	100.0	55.1	5.1
宜蘭縣	100.0	70.3	0.6
桃園縣	100.0	57.5	2.8
新竹縣	100.0	60.0	8.2
苗栗縣	100.0	75.0	1.6
臺中縣	100.0	59.0	5.4
彰化縣	100.0	71.5	1.5
南投縣	100.0	65.7	8.0
雲林縣	100.0	61.4	2.5
嘉義縣	100.0	65.1	3.8
臺南縣	100.0	63.9	1.9
高雄縣	100.0	70.3	2.4
屏東縣	100.0	61.9	4.7
臺東縣	100.0	55.4	4.9
花蓮縣	100.0	45.3	3.8
澎湖縣	100.0	47.3	1.1
基隆市	100.0	51.7	11.4
新竹市	100.0	66.1	1.5
臺中市	100.0	52.1	2.4
嘉義市	100.0	55.5	-
臺南市	100.0	63.5	1.7
福建省	100.0	56.1	16.2
金門縣	100.0	57.4	14.9
連江縣	100.0	51.3	20.9
按居住地區分^{**}			
北部地區	100.0	56.3	5.9
中部地區	100.0	57.4	3.6
南部地區	100.0	56.4	4.8
東部地區	100.0	63.7	1.7

開計程車之最主要原因

98年底

單位：%

不需專業技術，進入此業容易	一時找不到其他職業	其他
11.9	23.3	3.0
11.9	23.3	3.0
13.3	23.4	3.1
9.5	18.4	2.4
11.7	23.7	3.0
12.7	23.7	3.5
8.8	19.8	0.6
13.6	23.7	2.5
14.6	15.4	1.8
5.6	15.0	2.7
8.7	24.7	2.2
4.8	18.6	3.6
8.6	17.8	-
12.9	21.9	1.3
9.1	19.8	2.2
12.2	19.3	2.8
7.3	19.0	0.9
9.5	20.6	3.3
6.1	16.3	17.4
8.9	36.1	5.9
20.4	31.2	-
11.5	21.0	4.4
4.1	25.7	2.6
12.6	33.0	-
14.5	26.7	3.4
7.9	24.0	2.9
7.1	19.4	1.2
6.7	19.5	1.5
8.7	19.1	-
12.2	22.6	2.9
10.9	26.9	1.2
12.1	23.2	3.5
9.5	22.3	2.8

表7 計程車

中華民國

項目別	總計	未滿 1,400cc	1,400cc~未滿 1,500cc
總計	100.0	1.2	3.0
按車籍縣市分⁺			
臺灣地區	100.0	1.2	3.1
臺北市	100.0	0.7	2.8
高雄市	100.0	1.9	1.9
臺灣省	100.0	1.4	3.4
臺北縣	100.0	1.2	3.7
宜蘭縣	100.0	-	1.8
桃園縣	100.0	0.5	2.2
新竹縣	100.0	1.7	2.3
苗栗縣	100.0	3.2	2.4
臺中縣	100.0	2.2	3.1
彰化縣	100.0	6.0	4.1
南投縣	100.0	0.8	0.8
雲林縣	100.0	4.1	2.4
嘉義縣	100.0	0.7	2.1
臺南縣	100.0	3.3	2.3
高雄縣	100.0	3.2	3.0
屏東縣	100.0	3.9	2.5
臺東縣	100.0	-	6.6
花蓮縣	100.0	1.9	6.5
澎湖縣	100.0	2.0	3.0
基隆市	100.0	0.2	4.4
新竹市	100.0	0.5	1.1
臺中市	100.0	1.4	3.8
嘉義市	100.0	3.0	0.5
臺南市	100.0	1.8	2.1
福建省	100.0	-	0.5
金門縣	100.0	-	0.7
連江縣	100.0	-	-
按車籍地區分^{***}			
北部地區	100.0	0.9	3.1
中部地區	100.0	2.2	3.4
南部地區	100.0	2.3	2.1
東部地區	100.0	1.3	6.5

車輛排氣量

98年底				單位:%
1,500cc~未滿 1,600cc	1,600cc~未滿 1,800cc	1,800cc~未滿 2,000cc	2,000cc 及以上	平均值 (cc)
35.6	25.1	32.0	3.1	1,791
35.4	25.1	32.2	3.1	1,792
35.0	26.8	30.8	3.8	1,803
42.3	23.9	28.4	1.5	1,756
34.8	24.2	33.4	2.8	1,790
33.6	28.8	30.1	2.6	1,787
36.0	24.3	30.8	7.1	1,837
29.5	21.0	42.0	4.8	1,840
30.2	20.0	44.7	1.1	1,813
30.1	25.4	35.3	3.5	1,793
41.7	16.7	33.0	3.3	1,773
38.3	18.5	27.8	5.3	1,752
27.3	21.1	48.4	1.5	1,834
47.2	15.1	28.8	2.3	1,751
42.1	17.1	35.1	2.8	1,780
43.9	19.8	28.4	2.3	1,746
45.4	19.7	27.8	1.0	1,738
34.4	21.6	35.5	2.0	1,769
61.1	7.9	23.8	0.7	1,704
38.8	23.5	27.5	1.9	1,745
60.6	16.2	18.2	-	1,674
31.2	25.9	37.0	1.2	1,793
25.5	23.7	42.4	6.9	1,865
37.4	16.3	38.4	2.6	1,793
37.5	23.4	34.5	1.2	1,777
32.6	19.2	40.8	3.4	1,814
67.6	19.2	12.7	-	1,678
78.4	12.9	8.0	-	1,645
26.2	43.2	30.6	-	1,803
33.7	26.9	32.0	3.4	1,800
38.3	17.2	35.9	3.0	1,784
40.9	21.7	31.1	1.8	1,764
45.2	19.0	26.4	1.5	1,733

表7 計程車車輛排氣量 - 98年

中華民國

項目別	總計	未滿 1,400cc	1,400cc~未滿 1,500cc
總計	100.0	0.1	1.0
按車籍縣市分⁺			
臺灣地區	100.0	0.1	1.0
臺北市	100.0	-	0.6
高雄市	100.0	-	0.7
臺灣省	100.0	0.3	1.3
臺北縣	100.0	-	0.9
宜蘭縣	100.0	-	-
桃園縣	100.0	-	0.7
新竹縣	100.0	-	1.3
苗栗縣	100.0	-	-
臺中縣	100.0	-	2.7
彰化縣	100.0	-	-
南投縣	100.0	-	-
雲林縣	100.0	14.7	-
嘉義縣	100.0	-	3.2
臺南縣	100.0	2.3	2.3
高雄縣	100.0	1.1	1.7
屏東縣	100.0	-	1.9
臺東縣	100.0	-	-
花蓮縣	100.0	-	2.4
澎湖縣	-	-	-
基隆市	100.0	-	2.6
新竹市	100.0	-	0.9
臺中市	100.0	0.7	0.9
嘉義市	100.0	-	-
臺南市	100.0	0.6	2.0
福建省	100.0	-	-
金門縣	100.0	-	-
連江縣	-	-	-
按車籍地區分⁺			
北部地區	100.0	-	0.9
中部地區	100.0	0.5	1.3
南部地區	100.0	0.4	1.2
東部地區	100.0	-	2.1

有加入無線電或衛星派遣車隊 (續1)

98年底				單位:%
1,500cc~未滿 1,600cc	1,600cc~未滿 1,800cc	1,800cc~未滿 2,000cc	2,000cc 及以上	平均值 (cc)
24.6	27.0	42.9	4.4	1,855
24.5	27.0	43.0	4.5	1,855
19.8	27.7	46.6	5.3	1,881
38.5	30.6	28.7	1.5	1,780
23.5	25.6	44.6	4.7	1,860
17.5	28.8	48.1	4.7	1,880
20.6	37.3	29.4	12.7	1,984
25.5	25.9	40.8	7.1	1,868
26.7	18.3	52.3	1.3	1,847
21.4	28.6	47.4	2.6	1,858
31.1	13.2	50.7	2.3	1,831
39.4	19.1	35.9	5.6	1,806
18.5	18.5	63.1	-	1,884
70.6	-	14.7	-	1,611
35.2	16.5	42.0	3.2	1,817
35.0	27.4	27.8	5.1	1,783
45.0	22.7	28.4	1.1	1,753
28.8	25.0	44.2	-	1,811
-	5.7	94.3	-	1,986
38.3	23.1	33.5	2.7	1,787
-	-	-	-	-
25.2	29.4	38.6	4.2	1,843
19.1	26.6	45.0	8.4	1,892
28.6	15.4	50.8	3.7	1,850
41.5	31.9	26.6	-	1,765
13.4	27.2	49.4	7.4	1,907
73.2	18.2	8.6	-	1,661
73.2	18.2	8.6	-	1,661
-	-	-	-	-
20.1	27.9	45.9	5.3	1,877
29.4	15.5	50.0	3.3	1,843
34.7	28.6	32.5	2.6	1,799
32.8	20.6	42.3	2.3	1,816

表7 計程車車輛排氣量 - 98年

中華民國

項目別	總計	未滿 1,400cc	1,400cc~未滿 1,500cc
總計	100.0	1.6	4.1
按車籍縣市分⁺			
臺灣地區	100.0	1.7	4.1
臺北市	100.0	0.9	3.8
高雄市	100.0	5.2	3.9
臺灣省	100.0	1.9	4.3
臺北縣	100.0	1.6	4.6
宜蘭縣	100.0	-	2.2
桃園縣	100.0	0.8	3.2
新竹縣	100.0	3.0	3.0
苗栗縣	100.0	3.4	3.2
臺中縣	100.0	3.0	2.8
彰化縣	100.0	6.9	4.7
南投縣	100.0	1.0	1.0
雲林縣	100.0	3.6	2.7
嘉義縣	100.0	1.0	2.0
臺南縣	100.0	4.1	2.3
高雄縣	100.0	4.8	4.1
屏東縣	100.0	4.9	2.9
臺東縣	100.0	-	7.6
花蓮縣	100.0	2.8	7.6
澎湖縣	100.0	2.2	3.2
基隆市	100.0	0.3	5.3
新竹市	100.0	1.5	1.5
臺中市	100.0	2.1	6.0
嘉義市	100.0	3.8	0.7
臺南市	100.0	2.8	2.3
福建省	100.0	-	0.6
金門縣	100.0	-	0.8
連江縣	100.0	-	-
按車籍地區分⁺			
北部地區	100.0	1.1	4.1
中部地區	100.0	3.0	4.4
南部地區	100.0	4.2	3.1
東部地區	100.0	1.8	7.6

無加入無線電或衛星派遣車隊 (續完)

98年底				單位:%
1,500cc~未滿 1,600cc	1,600cc~未滿 1,800cc	1,800cc~未滿 2,000cc	2,000cc 及以上	平均值 (cc)
40.9	23.9	27.1	2.4	1,762
40.6	24.0	27.2	2.4	1,763
41.2	25.9	24.9	3.3	1,773
48.8	13.9	27.4	0.8	1,712
39.7	23.5	28.6	2.0	1,760
38.9	28.5	24.3	2.0	1,756
37.0	23.1	32.6	5.1	1,804
32.3	17.7	42.5	3.5	1,822
33.2	21.6	38.2	1.0	1,784
32.8	25.1	31.5	3.9	1,777
45.5	18.3	27.1	3.2	1,752
38.4	18.8	26.9	4.3	1,741
26.7	21.4	48.1	1.8	1,834
46.5	16.9	30.3	-	1,728
44.0	16.9	33.2	2.9	1,770
49.6	14.4	29.1	0.6	1,722
45.3	17.0	27.9	0.9	1,728
37.8	19.5	31.7	3.2	1,753
68.4	8.4	14.8	0.8	1,668
39.1	24.4	24.4	1.7	1,728
60.2	16.1	18.3	-	1,673
34.5	25.3	34.5	-	1,766
35.2	19.0	38.5	4.4	1,822
44.7	14.7	30.7	1.8	1,748
35.6	21.6	36.9	1.5	1,783
47.6	13.6	33.3	0.5	1,743
66.0	19.7	13.7	-	1,682
78.4	12.4	8.4	-	1,645
22.7	45.3	32.0	-	1,813
39.2	26.2	26.7	2.6	1,770
42.9	17.2	30.0	2.6	1,753
47.1	15.2	29.5	0.9	1,728
49.1	19.0	21.2	1.4	1,708

表8 計程車車輛

中華民國

項目別	總計	2009 年	2008 年	2007 年	2006 年	2005 年	2004 年
總計	100.0	5.7	4.3	5.1	5.9	11.7	12.3
按車籍縣市分⁺							
臺灣地區	100.0	5.7	4.4	5.1	5.9	11.7	12.4
臺北市	100.0	7.0	4.2	4.6	7.1	12.6	12.8
高雄市	100.0	6.7	4.1	4.0	2.8	12.8	13.3
臺灣省	100.0	4.8	4.5	5.5	5.5	11.0	12.0
臺北縣	100.0	4.9	4.6	6.3	5.4	12.2	13.7
宜蘭縣	100.0	1.6	8.8	7.5	3.8	5.6	9.5
桃園縣	100.0	5.1	5.7	5.0	6.8	10.3	12.7
新竹縣	100.0	4.6	6.6	6.6	8.3	13.1	9.4
苗栗縣	100.0	4.4	7.1	6.2	3.2	7.6	7.4
臺中縣	100.0	3.6	4.3	3.6	3.2	4.8	7.4
彰化縣	100.0	10.4	5.7	1.7	5.4	7.4	7.9
南投縣	100.0	13.5	8.0	6.3	5.6	8.0	3.2
雲林縣	100.0	0.8	3.3	4.7	6.2	4.1	8.5
嘉義縣	100.0	8.5	6.5	6.4	7.2	6.5	5.6
臺南縣	100.0	3.5	4.3	5.2	4.4	13.9	11.0
高雄縣	100.0	7.1	2.6	4.0	4.4	11.7	13.1
屏東縣	100.0	4.5	1.9	2.5	6.2	10.1	6.8
臺東縣	100.0	4.4	3.7	1.2	2.5	27.3	8.1
花蓮縣	100.0	3.0	6.2	5.9	4.4	10.9	9.4
澎湖縣	100.0	1.0	1.0	3.0	3.0	2.0	13.1
基隆市	100.0	4.3	3.5	4.4	9.3	14.8	15.2
新竹市	100.0	6.5	7.9	12.1	15.8	11.9	7.9
臺中市	100.0	4.2	5.2	5.6	3.7	6.4	5.6
嘉義市	100.0	8.9	5.3	10.8	4.6	8.8	5.2
臺南市	100.0	3.0	0.6	2.4	3.4	10.4	14.2
福建省	100.0	7.5	1.0	4.5	2.5	7.6	9.0
金門縣	100.0	6.2	0.7	5.7	1.4	5.1	8.7
連江縣	100.0	12.5	2.3	-	6.9	17.0	10.2
按車籍地區分^{***}							
北部地區	100.0	5.9	4.5	5.3	6.7	12.3	13.1
中部地區	100.0	4.8	5.1	4.7	3.8	6.1	6.4
南部地區	100.0	5.7	3.2	4.0	3.5	11.7	12.6
東部地區	100.0	3.4	5.5	4.5	3.8	15.6	9.0

出廠年份

98年底									單位:%
2003 年	2002 年	2001 年	2000 年	1999 年	1998 年	1997 年	1996 年	1995年 及以前	平均值 (年)
9.6	9.0	6.5	6.8	5.1	4.8	3.0	3.3	6.9	7.6
9.6	9.0	6.5	6.8	5.1	4.8	2.9	3.3	6.9	7.6
11.4	9.2	6.2	6.9	4.8	3.3	2.0	2.5	5.4	7.2
10.4	9.5	4.8	5.2	4.4	5.1	3.2	2.7	11.1	8.0
8.5	8.8	6.9	6.9	5.4	5.7	3.5	3.8	7.2	7.9
9.6	10.2	7.8	6.5	4.9	4.1	2.6	2.4	4.8	7.3
4.0	10.3	5.6	7.5	7.5	10.7	4.5	4.2	8.8	8.5
11.4	9.4	7.5	6.9	5.4	4.3	2.9	2.9	3.8	7.3
9.3	8.3	4.8	5.8	9.2	2.3	4.7	2.3	4.6	7.3
9.1	6.4	8.3	9.7	4.9	4.9	4.5	4.5	11.8	8.5
7.5	8.3	4.4	6.6	6.8	7.0	7.4	7.8	17.4	9.8
5.9	6.0	2.3	7.6	4.9	4.5	7.0	11.1	12.5	8.8
4.5	4.9	5.6	6.3	6.5	8.6	3.4	4.8	10.7	7.7
3.9	9.4	6.3	3.9	10.9	4.7	5.4	9.4	18.4	10.1
4.3	5.7	4.4	5.0	5.7	8.6	7.3	6.3	12.0	8.4
6.4	10.3	5.4	6.5	5.2	4.2	3.5	5.2	11.0	8.3
5.4	8.0	1.2	8.3	6.0	6.5	6.0	4.1	11.7	8.5
3.1	6.4	10.1	4.5	3.3	7.8	7.2	6.4	19.3	9.7
4.4	4.5	18.6	3.2	3.4	6.4	4.0	5.0	3.4	7.7
5.8	6.4	8.1	9.3	4.2	10.4	4.2	2.9	8.9	8.4
4.0	2.0	13.1	21.2	3.0	7.1	3.0	6.1	17.2	10.1
5.5	10.8	4.6	5.3	4.9	8.4	1.7	5.7	1.5	7.3
1.6	3.0	14.1	7.0	6.0	3.2	2.0	-	0.9	6.1
8.0	3.8	7.4	10.2	7.6	10.5	3.9	5.9	12.0	9.1
4.2	5.2	7.0	5.9	4.6	3.0	4.7	5.2	16.5	8.3
10.7	6.6	3.7	6.8	4.7	7.4	6.2	4.8	15.1	9.3
5.9	4.4	5.2	4.5	7.8	8.0	18.3	7.3	6.5	9.2
5.8	4.5	3.5	2.9	8.2	7.4	23.0	8.6	8.2	9.7
6.2	4.0	11.4	10.8	6.2	10.2	-	2.3	-	7.0
10.2	9.7	6.8	6.6	5.0	4.1	2.3	2.7	4.8	7.2
7.5	5.6	6.1	8.6	7.1	8.5	5.2	6.9	13.6	9.2
8.7	8.3	4.6	6.3	4.7	5.8	4.5	3.9	12.6	8.4
5.4	5.9	11.2	7.5	4.0	9.2	4.2	3.5	7.3	8.2

表8 計程車車輛出廠年份 - 98年

中華民國

項目別	總計	2009 年	2008 年	2007 年	2006 年	2005 年	2004 年
總計	100.0	8.3	7.5	7.7	7.0	16.2	14.5
按車籍縣市分⁺							
臺灣地區	100.0	8.3	7.5	7.6	7.0	16.2	14.5
臺北市	100.0	10.0	7.9	7.9	8.5	18.4	12.0
高雄市	100.0	9.6	5.8	3.5	2.3	15.3	17.8
臺灣省	100.0	6.9	7.8	8.6	7.4	15.1	15.1
臺北縣	100.0	8.9	9.6	11.6	6.8	17.0	16.0
宜蘭縣	100.0	-	12.7	16.7	-	-	3.9
桃園縣	100.0	6.5	7.1	5.7	9.0	13.4	16.3
新竹縣	100.0	8.0	8.8	8.8	11.1	17.8	4.4
苗栗縣	100.0	7.8	10.4	10.4	2.6	13.0	13.0
臺中縣	100.0	2.5	6.1	2.7	3.1	7.3	11.7
彰化縣	100.0	-	9.5	5.6	5.6	15.2	11.2
南投縣	100.0	-	9.2	9.2	-	18.5	18.5
雲林縣	100.0	-	-	-	-	-	-
嘉義縣	100.0	6.5	9.9	9.5	13.1	3.4	3.2
臺南縣	100.0	2.3	4.6	6.0	3.7	23.7	12.6
高雄縣	100.0	8.6	5.0	3.9	5.2	13.7	13.5
屏東縣	100.0	9.6	1.9	1.9	11.5	3.8	11.5
臺東縣	100.0	-	-	-	5.7	94.3	-
花蓮縣	100.0	-	8.9	6.4	1.3	16.6	6.4
澎湖縣	-	-	-	-	-	-	-
基隆市	100.0	5.0	10.6	4.2	13.5	20.8	23.3
新竹市	100.0	7.8	11.0	19.3	15.7	18.2	11.8
臺中市	100.0	8.0	6.6	11.0	7.9	5.4	5.5
嘉義市	100.0	9.9	3.8	18.4	2.9	9.9	6.1
臺南市	100.0	2.2	0.9	3.5	4.9	15.2	25.1
福建省	100.0	8.6	-	18.6	-	18.9	9.3
金門縣	100.0	8.6	-	18.6	-	18.9	9.3
連江縣	-	-	-	-	-	-	-
按車籍地區分							
北部地區	100.0	8.8	8.6	8.9	8.5	17.5	14.4
中部地區	100.0	6.2	6.7	8.6	6.3	6.6	7.7
南部地區	100.0	7.8	4.7	3.9	3.5	15.1	17.7
東部地區	100.0	-	7.6	5.5	2.0	27.9	5.5

有加入無線電或衛星派遣車隊 (續1)

98年底									單位:%
2003 年	2002 年	2001 年	2000 年	1999 年	1998 年	1997 年	1996 年	1995年 及以前	平均值 (年)
10.5	9.1	4.7	4.0	3.0	2.7	1.8	1.1	2.0	6.1
10.5	9.1	4.6	4.0	3.0	2.7	1.8	1.1	2.0	6.1
11.6	10.7	3.5	3.2	1.9	2.0	0.8	0.8	0.8	5.6
11.9	11.2	5.6	4.1	3.5	3.5	2.2	1.0	2.8	6.6
9.5	7.6	5.1	4.4	3.6	2.8	2.2	1.3	2.6	6.2
9.5	8.4	5.2	1.9	1.7	0.7	1.5	0.6	0.5	5.4
12.7	24.5	8.8	16.7	3.9	-	-	-	-	6.7
12.4	7.9	3.9	7.3	3.3	2.6	1.3	0.7	2.6	6.3
5.6	14.0	2.8	5.6	3.9	1.3	6.7	1.3	-	6.1
7.8	8.5	7.8	2.6	2.6	5.9	-	2.6	5.2	6.5
10.5	15.0	4.8	6.1	4.6	7.8	2.9	2.7	12.2	8.6
9.5	15.2	-	22.5	5.6	-	-	-	-	6.8
-	9.2	9.2	9.2	7.7	-	9.2	-	-	7.0
-	14.7	-	-	14.7	-	-	41.3	29.4	13.6
3.4	6.8	3.2	6.3	12.7	3.2	6.3	3.2	9.5	7.6
9.7	13.4	4.6	3.7	5.1	2.8	2.8	1.4	3.7	7.0
8.0	7.5	2.0	8.6	5.6	5.3	6.9	3.5	2.7	7.3
3.8	11.5	11.5	5.8	3.8	5.8	7.7	-	9.6	8.0
-	-	-	-	-	-	-	-	-	4.9
8.9	4.8	13.4	8.9	3.8	11.0	2.4	2.4	4.8	8.0
-	-	-	-	-	-	-	-	-	-
4.1	5.9	2.6	1.8	7.4	0.8	-	-	-	5.4
2.6	3.1	7.8	0.9	0.9	0.9	-	-	-	4.5
10.7	-	8.7	8.3	8.3	8.9	2.5	4.0	4.0	7.4
-	6.4	10.8	15.2	-	3.8	2.9	-	9.6	7.0
15.8	7.6	3.5	3.6	1.2	3.1	4.2	1.8	7.4	7.5
9.3	-	8.6	-	9.6	-	17.2	-	-	6.9
9.3	-	8.6	-	9.6	-	17.2	-	-	6.9
-	-	-	-	-	-	-	-	-	-
10.2	9.3	4.1	3.2	2.3	1.6	1.1	0.7	0.8	5.6
10.3	4.9	7.3	7.9	7.1	8.0	2.5	3.7	6.2	7.6
11.5	10.2	4.9	4.7	3.5	3.7	3.4	1.5	3.9	6.9
7.6	4.1	11.5	7.6	3.2	9.4	2.1	2.1	4.1	7.6

表8 計程車車輛出廠年份 - 98年

中華民國

項目別	總計	2009 年	2008 年	2007 年	2006 年	2005 年	2004 年
總計	100.0	4.6	3.0	3.9	5.4	9.6	11.3
按車籍縣市分⁺							
臺灣地區	100.0	4.5	3.0	3.9	5.5	9.6	11.3
臺北市	100.0	5.7	2.9	3.3	6.6	10.0	13.0
高雄市	100.0	1.6	1.6	5.1	3.4	8.7	6.6
臺灣省	100.0	4.0	3.2	4.2	4.9	9.4	10.6
臺北縣	100.0	3.5	2.9	4.5	5.0	10.4	12.8
宜蘭縣	100.0	2.1	8.7	6.5	4.1	7.0	11.1
桃園縣	100.0	4.5	4.7	4.7	5.7	8.3	10.1
新竹縣	100.0	1.0	5.0	5.0	6.3	9.5	13.4
苗栗縣	100.0	3.4	6.3	5.1	3.4	6.1	5.9
臺中縣	100.0	4.1	3.3	4.0	3.3	3.7	6.0
彰化縣	100.0	11.8	5.3	1.3	5.5	6.7	7.7
南投縣	100.0	15.6	8.3	6.3	6.5	7.3	1.8
雲林縣	100.0	0.9	3.6	5.3	6.9	4.5	6.9
嘉義縣	100.0	6.9	6.0	5.0	6.0	8.0	5.9
臺南縣	100.0	4.3	4.3	4.9	4.3	7.5	9.2
高雄縣	100.0	6.1	0.7	4.1	3.9	10.3	11.8
屏東縣	100.0	2.2	2.0	2.9	3.9	13.0	4.9
臺東縣	100.0	5.1	4.3	1.4	2.1	18.8	9.4
花蓮縣	100.0	4.5	4.3	5.0	5.9	9.1	9.6
澎湖縣	100.0	1.1	1.1	3.2	2.2	2.2	14.0
基隆市	100.0	4.2	0.7	4.6	7.8	12.9	12.3
新竹市	100.0	4.4	2.9	-	16.1	1.5	1.5
臺中市	100.0	2.6	5.1	3.3	1.8	7.8	4.5
嘉義市	100.0	9.0	5.9	8.7	5.2	8.9	5.2
臺南市	100.0	3.6	0.5	1.6	2.3	6.9	6.4
福建省	100.0	7.8	1.1	3.8	2.9	7.2	8.9
金門縣	100.0	6.3	0.8	4.9	1.6	4.1	8.4
連江縣	100.0	13.1	2.4	-	7.2	17.9	10.7
按車籍地區分							
北部地區	100.0	4.7	3.0	4.0	6.1	10.1	12.6
中部地區	100.0	4.7	4.7	3.6	3.2	6.2	5.4
南部地區	100.0	3.5	1.8	4.2	3.5	8.4	7.7
東部地區	100.0	4.7	4.3	3.8	4.6	12.4	9.5

無加入無線電或衛星派遣車隊 (續完)

98年底									單位:%
2003年	2002年	2001年	2000年	1999年	1998年	1997年	1996年	1995年及以前	平均值(年)
9.1	8.9	7.3	8.1	6.2	5.8	3.6	4.2	9.0	8.3
9.2	9.0	7.3	8.1	6.1	5.8	3.5	4.1	9.0	8.3
11.4	8.8	7.4	8.3	6.1	3.9	2.4	3.3	6.9	7.8
8.7	6.5	3.4	7.3	6.0	8.0	4.5	4.9	23.7	10.2
7.8	9.3	7.6	8.0	6.2	6.8	4.1	4.6	9.3	8.5
9.6	10.8	8.5	7.9	6.1	5.3	3.0	3.0	6.4	8.0
2.7	8.5	4.8	6.5	8.7	9.5	5.0	4.6	10.2	8.5
11.2	9.6	9.6	6.9	6.1	5.5	4.0	4.4	4.8	7.9
12.4	4.0	6.4	6.0	13.4	3.0	3.2	3.0	8.3	8.2
9.7	5.9	6.9	12.2	5.7	4.7	6.1	5.3	13.4	9.0
6.6	5.7	4.3	6.9	7.2	6.9	9.2	9.8	19.0	10.2
5.6	5.1	2.6	6.0	4.9	4.5	7.9	12.6	12.4	8.9
5.2	3.7	4.5	6.3	5.8	7.9	2.9	5.5	12.3	7.7
4.4	9.6	6.2	4.4	11.3	4.4	6.0	8.0	17.8	9.9
4.0	5.9	5.2	5.0	4.0	10.0	7.2	6.9	13.9	8.8
4.6	8.6	6.0	8.4	5.4	5.2	4.0	7.8	15.3	9.2
2.8	8.5	0.7	8.1	6.5	7.4	5.4	4.6	19.0	9.5
2.9	4.2	10.1	4.2	3.2	7.4	6.5	9.1	23.4	10.4
5.1	5.3	21.5	3.7	2.3	6.6	4.7	5.8	3.9	7.9
4.9	7.4	6.4	8.4	4.7	10.2	5.2	3.2	11.1	8.7
3.2	2.2	12.9	21.5	3.2	6.5	3.2	6.5	17.2	10.2
6.3	13.3	5.7	7.0	4.0	11.5	2.5	5.2	2.2	7.8
-	2.9	23.6	17.6	14.7	7.3	5.3	-	2.4	8.6
2.7	4.6	7.6	11.7	8.2	10.4	5.1	6.8	17.7	10.0
4.4	5.1	5.7	3.9	5.9	2.3	5.3	5.9	18.7	8.5
7.1	5.9	3.9	9.4	6.6	10.8	7.8	6.5	20.7	10.5
4.7	5.0	4.0	4.6	8.1	9.0	18.8	7.6	6.6	9.3
4.2	5.2	2.4	3.3	8.6	8.5	24.2	9.1	8.5	10.0
6.5	4.1	9.6	8.9	6.5	10.7	-	2.4	-	6.9
10.2	9.8	7.9	8.0	6.1	5.1	2.8	3.4	6.3	7.9
4.7	5.2	5.8	9.1	7.4	8.0	6.6	8.3	17.0	9.8
6.2	6.5	4.2	8.1	5.9	7.9	5.5	5.8	20.7	9.9
5.0	6.7	11.6	6.8	3.9	9.0	5.0	4.1	8.6	8.4

表9 計程車駕駛人專兼職情形

		中華民國98年底		單位:%
項目別	總計	專職	兼職	
總計	100.0	88.1	11.9	
按車籍縣市分***				
臺灣地區	100.0	88.3	11.7	
臺北市	100.0	86.2	13.8	
高雄市	100.0	92.3	7.7	
臺灣省	100.0	89.0	11.0	
臺北縣	100.0	89.8	10.2	
宜蘭縣	100.0	96.6	3.4	
桃園縣	100.0	89.5	10.5	
新竹縣	100.0	95.9	4.1	
苗栗縣	100.0	95.0	5.0	
臺中縣	100.0	88.1	11.9	
彰化縣	100.0	93.7	6.3	
南投縣	100.0	90.9	9.1	
雲林縣	100.0	86.0	14.0	
嘉義縣	100.0	93.4	6.6	
臺南縣	100.0	93.2	6.8	
高雄縣	100.0	91.3	8.7	
屏東縣	100.0	89.9	10.1	
臺東縣	100.0	91.6	8.4	
花蓮縣	100.0	89.6	10.4	
澎湖縣	100.0	97.0	3.0	
基隆市	100.0	75.5	24.5	
新竹市	100.0	93.5	6.5	
臺中市	100.0	88.8	11.2	
嘉義市	100.0	98.3	1.7	
臺南市	100.0	89.6	10.4	
福建省	100.0	70.3	29.7	
金門縣	100.0	70.3	29.7	
連江縣	100.0	70.5	29.5	
按車籍地區分***				
北部地區	100.0	87.3	12.7	
中部地區	100.0	89.3	10.7	
南部地區	100.0	92.0	8.0	
東部地區	100.0	90.2	9.8	

表9 計程車駕駛人專兼職情形 (續)

		中華民國98年底		單位:%
項目別	總計	專職	兼職	
總計	100.0	88.1	11.9	
按經營形態分^{***}				
個人車	100.0	91.7	8.3	
車行車	100.0	84.9	15.1	
運輸合作社車	100.0	87.0	13.0	
按年齡分^{***}				
20~未滿30歲	100.0	73.2	26.8	
30~未滿40歲	100.0	82.8	17.2	
40~未滿50歲	100.0	84.9	15.1	
50~未滿60歲	100.0	89.9	10.1	
60~未滿65歲	100.0	90.6	9.4	
65歲及以上	100.0	92.4	7.6	
按性別分^{**}				
男	100.0	87.9	12.1	
女	100.0	82.1	17.9	
按教育程度分^{***}				
國小及以下	100.0	88.8	11.2	
國(初)中	100.0	90.1	9.9	
高中(職)	100.0	87.2	12.8	
專科	100.0	81.5	18.5	
大學及以上	100.0	79.8	20.2	
按工作總年數分^{***}				
未滿1年	100.0	70.7	29.3	
1~未滿2年	100.0	82.4	17.6	
2~未滿3年	100.0	76.8	23.2	
3~未滿5年	100.0	84.3	15.7	
5~未滿7年	100.0	83.8	16.2	
7~未滿10年	100.0	90.2	9.8	
10~未滿12年	100.0	89.2	10.8	
12~未滿15年	100.0	88.7	11.3	
15~未滿17年	100.0	87.9	12.1	
17~未滿20年	100.0	88.4	11.6	
20~未滿25年	100.0	88.9	11.1	
25~未滿30年	100.0	91.7	8.3	
30年及以上	100.0	94.7	5.3	

表10 計程車

中華民國

項目別	總計	單燃料			
			小計	92無鉛	95無鉛
總計	100.0	84.2	(100.0)	(11.6)	(83.0)
按車籍縣市分***					
臺灣地區	100.0	84.1	(100.0)	(11.6)	(82.9)
臺北市	100.0	83.9	(100.0)	(11.1)	(79.6)
高雄市	100.0	69.9	(100.0)	(13.3)	(82.7)
臺灣省	100.0	86.1	(100.0)	(11.8)	(84.9)
臺北縣	100.0	85.8	(100.0)	(9.2)	(87.0)
宜蘭縣	100.0	90.5	(100.0)	(10.7)	(88.6)
桃園縣	100.0	92.9	(100.0)	(14.0)	(82.4)
新竹縣	100.0	97.0	(100.0)	(7.4)	(87.4)
苗栗縣	100.0	95.6	(100.0)	(21.2)	(77.4)
臺中縣	100.0	84.2	(100.0)	(17.4)	(79.8)
彰化縣	100.0	91.1	(100.0)	(14.7)	(82.3)
南投縣	100.0	92.5	(100.0)	(12.3)	(86.8)
雲林縣	100.0	100.0	(100.0)	(10.5)	(87.9)
嘉義縣	100.0	100.0	(100.0)	(9.1)	(85.6)
臺南縣	100.0	84.3	(100.0)	(11.5)	(85.4)
高雄縣	100.0	75.6	(100.0)	(10.3)	(83.9)
屏東縣	100.0	94.4	(100.0)	(9.6)	(88.8)
臺東縣	100.0	97.5	(100.0)	(8.7)	(91.3)
花蓮縣	100.0	100.0	(100.0)	(10.5)	(89.2)
澎湖縣	100.0	100.0	(100.0)	(16.5)	(82.5)
基隆市	100.0	85.3	(100.0)	(11.2)	(83.2)
新竹市	100.0	95.9	(100.0)	(2.8)	(96.6)
臺中市	100.0	76.4	(100.0)	(27.0)	(71.6)
嘉義市	100.0	100.0	(100.0)	(23.3)	(75.1)
臺南市	100.0	78.8	(100.0)	(8.4)	(90.5)
福建省	100.0	100.0	(100.0)	(5.8)	(92.5)
金門縣	100.0	100.0	(100.0)	(6.7)	(91.1)
連江縣	100.0	100.0	(100.0)	(2.3)	(97.7)
按車籍地區分***					
北部地區	100.0	85.7	(100.0)	(10.5)	(83.1)
中部地區	100.0	82.0	(100.0)	(21.1)	(76.8)
南部地區	100.0	76.6	(100.0)	(12.0)	(84.6)
東部地區	100.0	99.3	(100.0)	(10.0)	(89.8)

使用燃料情形

98年底

單位:%

		雙燃料(液化石油氣+下列其中一種燃料)					其他
98無鉛	其他		小計	92無鉛	95無鉛	98無鉛	
(4.0)	(1.4)	15.8	(100.0)	(13.1)	(82.8)	(4.1)	-
(4.1)	(1.4)	15.9	(100.0)	(13.1)	(82.8)	(4.1)	-
(7.2)	(2.1)	16.1	(100.0)	(10.8)	(82.6)	(6.7)	-
(2.3)	(1.7)	30.1	(100.0)	(19.8)	(77.8)	(2.4)	-
(2.4)	(1.0)	13.9	(100.0)	(12.8)	(84.5)	(2.7)	-
(2.9)	(0.9)	14.2	(100.0)	(3.1)	(93.7)	(3.2)	-
(0.6)	(-)	9.5	(100.0)	(7.6)	(84.9)	(7.6)	-
(2.5)	(1.1)	7.1	(100.0)	(5.8)	(94.2)	(-)	-
(2.6)	(2.6)	3.0	(100.0)	(18.5)	(81.5)	(-)	-
(0.8)	(0.6)	4.4	(100.0)	(-)	(100.0)	(-)	-
(0.7)	(2.2)	15.8	(100.0)	(14.8)	(80.3)	(4.9)	-
(1.7)	(1.3)	8.9	(100.0)	(42.2)	(57.8)	(-)	-
(-)	(0.9)	7.5	(100.0)	(14.3)	(85.7)	(-)	-
(1.6)	(-)	-	(100.0)	(-)	(-)	(-)	-
(1.5)	(3.9)	-	(100.0)	(-)	(-)	(-)	-
(1.9)	(1.3)	15.7	(100.0)	(10.4)	(87.0)	(2.6)	-
(4.1)	(1.7)	24.4	(100.0)	(11.2)	(82.6)	(6.2)	-
(-)	(1.5)	5.6	(100.0)	(66.7)	(33.3)	(-)	-
(-)	(-)	2.5	(100.0)	(26.6)	(46.8)	(26.6)	-
(0.4)	(-)	-	(100.0)	(-)	(-)	(-)	-
(1.0)	(-)	-	(100.0)	(-)	(-)	(-)	-
(4.4)	(1.2)	14.7	(100.0)	(5.6)	(94.4)	(-)	-
(0.6)	(-)	4.1	(100.0)	(-)	(100.0)	(-)	-
(0.7)	(0.7)	23.6	(100.0)	(54.6)	(45.4)	(-)	-
(1.7)	(-)	-	(100.0)	(-)	(-)	(-)	-
(0.6)	(0.5)	21.2	(100.0)	(12.2)	(84.5)	(3.3)	-
(1.7)	(-)	-	(100.0)	(-)	(-)	(-)	-
(2.1)	(-)	-	(100.0)	(-)	(-)	(-)	-
(-)	(-)	-	(100.0)	(-)	(-)	(-)	-
(4.9)	(1.5)	14.3	(100.0)	(7.5)	(87.6)	(4.9)	-
(0.8)	(1.2)	18.0	(100.0)	(42.9)	(56.0)	(1.2)	-
(2.0)	(1.4)	23.4	(100.0)	(17.5)	(79.6)	(3.0)	-
(0.3)	(-)	0.7	(100.0)	(26.6)	(46.8)	(26.6)	-

表11 計程車

中華民國

項目別	總計			
			小計	自有車靠行
總計	100.0	44.4	(100.0)	(79.7)
按車籍縣市分***				
臺灣地區	100.0	44.4	(100.0)	(79.6)
臺北市	100.0	59.5	(100.0)	(80.2)
高雄市	100.0	57.8	(100.0)	(44.1)
臺灣省	100.0	33.5	(100.0)	(86.0)
臺北縣	100.0	23.2	(100.0)	(92.6)
宜蘭縣	100.0	41.8	(100.0)	(97.0)
桃園縣	100.0	46.1	(100.0)	(94.5)
新竹縣	100.0	21.3	(100.0)	(78.2)
苗栗縣	100.0	30.5	(100.0)	(91.4)
臺中縣	100.0	20.8	(100.0)	(89.1)
彰化縣	100.0	28.6	(100.0)	(100.0)
南投縣	100.0	31.6	(100.0)	(78.3)
雲林縣	100.0	48.0	(100.0)	(41.7)
嘉義縣	100.0	34.3	(100.0)	(81.8)
臺南縣	100.0	36.1	(100.0)	(62.3)
高雄縣	100.0	13.7	(100.0)	(59.7)
屏東縣	100.0	12.0	(100.0)	(90.5)
臺東縣	100.0	33.1	(100.0)	(100.0)
花蓮縣	100.0	47.5	(100.0)	(97.8)
澎湖縣	100.0	40.4	(100.0)	(74.3)
基隆市	100.0	38.4	(100.0)	(83.9)
新竹市	100.0	65.3	(100.0)	(93.5)
臺中市	100.0	64.5	(100.0)	(68.1)
嘉義市	100.0	57.3	(100.0)	(97.1)
臺南市	100.0	53.0	(100.0)	(80.7)
福建省	100.0	38.1	(100.0)	(98.4)
金門縣	100.0	35.6	(100.0)	(97.8)
連江縣	100.0	47.4	(100.0)	(100.0)
按車籍地區分***				
北部地區	100.0	43.8	(100.0)	(84.6)
中部地區	100.0	46.2	(100.0)	(73.4)
南部地區	100.0	46.4	(100.0)	(58.0)
東部地區	100.0	43.3	(100.0)	(98.3)

經營型態

98年

單位:%

車行車			個人車	合作社
向車行租用	領車行薪水	其他		
(19.4)	(0.9)	(0.1)	33.3	22.3
(19.5)	(0.9)	(0.1)	33.3	22.3
(18.4)	(1.4)	(-)	18.8	21.8
(55.4)	(-)	(0.5)	28.7	13.4
(13.3)	(0.5)	(0.1)	42.8	23.7
(7.4)	(-)	(-)	46.2	30.6
(3.0)	(-)	(-)	58.2	-
(5.0)	(-)	(0.5)	34.7	19.1
(13.6)	(2.6)	(5.5)	59.1	19.6
(5.7)	(2.9)	(-)	69.5	-
(10.9)	(-)	(-)	47.0	32.1
(-)	(-)	(-)	51.3	20.1
(2.0)	(19.8)	(-)	68.4	-
(16.7)	(33.3)	(8.3)	52.0	-
(16.0)	(2.3)	(-)	65.7	-
(36.2)	(1.5)	(-)	54.2	9.7
(40.3)	(-)	(-)	44.1	42.2
(9.5)	(-)	(-)	61.3	26.6
(-)	(-)	(-)	40.9	26.0
(0.8)	(1.4)	(-)	52.5	-
(14.3)	(11.4)	(-)	59.6	-
(16.1)	(-)	(-)	45.6	16.0
(-)	(6.5)	(-)	28.5	6.2
(31.9)	(-)	(-)	22.3	13.2
(2.9)	(-)	(-)	30.1	12.6
(19.3)	(-)	(-)	25.1	21.9
(-)	(-)	(1.6)	32.9	29.0
(-)	(-)	(2.2)	27.8	36.6
(-)	(-)	(-)	52.6	-
(14.4)	(0.9)	(0.1)	32.2	23.9
(25.3)	(1.1)	(0.1)	36.3	17.5
(41.4)	(0.3)	(0.3)	34.8	18.8
(0.6)	(1.1)	(-)	49.2	7.5

表11 計程車

中華民國

項目別	總計			
		小計	自有車靠行	
總計	100.0	44.4	(100.0)	(79.7)
按安裝無線電臺或衛星派遣分^{***}				
無	100.0	49.1	(100.0)	(64.4)
有	100.0	40.1	(100.0)	(87.8)
按性別分				
男	100.0	42.7	(100.0)	(79.5)
女	100.0	48.5	(100.0)	(77.9)
按年齡分^{***}				
20~未滿30歲	100.0	76.6	(100.0)	(70.8)
30~未滿40歲	100.0	74.4	(100.0)	(74.6)
40~未滿50歲	100.0	58.3	(100.0)	(76.5)
50~未滿60歲	100.0	32.7	(100.0)	(82.9)
60~未滿65歲	100.0	22.7	(100.0)	(90.3)
65歲及以上	100.0	9.0	(100.0)	(99.1)
按教育程度分^{***}				
國小及以下	100.0	22.1	(100.0)	(80.5)
國(初)中	100.0	45.4	(100.0)	(79.6)
高中(職)	100.0	46.2	(100.0)	(79.3)
專科	100.0	53.4	(100.0)	(79.2)
大學及以上	100.0	43.5	(100.0)	(79.9)
按工作年數分^{***}				
未滿1年	100.0	67.3	(100.0)	(86.3)
1~未滿2年	100.0	73.7	(100.0)	(68.8)
2~未滿3年	100.0	79.6	(100.0)	(74.2)
3~未滿5年	100.0	69.9	(100.0)	(72.8)
5~未滿7年	100.0	76.2	(100.0)	(76.9)
7~未滿10年	100.0	55.3	(100.0)	(81.6)
10~未滿12年	100.0	51.7	(100.0)	(80.2)
12~未滿15年	100.0	34.6	(100.0)	(81.4)
15~未滿17年	100.0	31.6	(100.0)	(88.3)
17~未滿20年	100.0	26.2	(100.0)	(86.6)
20~未滿25年	100.0	19.3	(100.0)	(86.1)
25~未滿30年	100.0	11.1	(100.0)	(91.6)
30年及以上	100.0	7.9	(100.0)	(98.3)

經營型態 (續)

98年

單位:%

車行車			個人車	合作社
向車行租用	領車行薪水	其他		
(19.4)	(0.9)	(0.1)	33.3	22.3
(35.5)	(-)	(0.1)	26.2	24.7
(10.6)	(1.5)	(0.1)	37.5	22.4
(19.5)	(0.9)	(0.1)	34.2	23.1
(17.6)	(4.5)	(-)	27.3	24.3
(28.8)	(0.4)	(-)	9.6	13.8
(24.1)	(1.1)	(0.1)	5.5	20.1
(21.6)	(1.7)	(0.2)	18.4	23.3
(16.9)	(0.2)	(-)	43.7	23.5
(9.7)	(-)	(-)	52.1	25.2
(0.9)	(-)	(-)	74.9	16.1
(19.5)	(-)	(-)	56.7	21.2
(19.4)	(0.9)	(0.1)	34.5	20.1
(19.5)	(1.0)	(0.2)	29.3	24.4
(18.7)	(2.0)	(0.1)	19.3	27.4
(20.1)	(-)	(-)	20.9	35.6
(13.7)	(-)	(-)	6.6	26.1
(30.8)	(0.4)	(-)	2.1	24.3
(24.4)	(1.5)	(-)	2.7	17.7
(26.2)	(1.0)	(-)	3.9	26.3
(21.5)	(1.5)	(0.1)	4.1	19.6
(16.3)	(2.1)	(-)	10.5	34.2
(19.4)	(-)	(0.4)	13.8	34.4
(18.2)	(-)	(0.4)	28.1	37.3
(11.7)	(-)	(-)	37.1	31.3
(12.5)	(0.3)	(0.5)	54.9	18.9
(12.7)	(1.3)	(-)	66.6	14.1
(7.8)	(0.7)	(-)	80.8	8.1
(1.7)	(-)	(-)	83.9	8.1

表12 計程車計費方式

中華民國98年

單位：%

項目別	跳錶計費	叫價計費	依主管機關公告之固定起訖點固定運價計費
總計	96.7	10.2	5.9
按車籍縣市分			
臺灣地區	96.7	9.9	5.9
臺北市	98.4	5.6	5.2
高雄市	99.2	6.7	5.6
臺灣省	95.4	13.0	6.4
臺北縣	98.3	4.7	5.5
宜蘭縣	68.3	40.5	33.4
桃園縣	98.3	7.8	5.1
新竹縣	93.8	33.4	2.4
苗栗縣	89.3	47.1	2.6
臺中縣	89.9	31.7	6.1
彰化縣	66.7	63.9	21.3
南投縣	48.5	71.2	20.6
雲林縣	51.9	72.4	12.5
嘉義縣	90.6	30.0	6.4
臺南縣	90.5	26.5	6.9
高雄縣	98.0	14.5	2.2
屏東縣	70.9	60.1	7.2
臺東縣	80.9	62.7	23.8
花蓮縣	83.6	41.8	4.3
澎湖縣	22.3	68.1	27.7
基隆市	99.5	4.3	5.9
新竹市	100.0	2.3	1.1
臺中市	99.8	11.8	6.4
嘉義市	97.1	17.7	1.7
臺南市	99.0	14.9	6.6
福建省	82.3	43.0	9.0
金門縣	93.4	33.1	3.7
連江縣	40.2	80.9	29.6
按車籍地區分			
北部地區	98.1	5.9	5.6
中部地區	90.5	27.4	8.1
南部地區	95.5	15.0	5.8
東部地區	82.8	47.9	10.0

註：本問項可複選，各欄加總不等於100。

表13 計程車主要營業載客方式
中華民國98年

單位：%

項目別	巡迴攬客	招呼站等候	定點排班	車行等候	無線電叫車 (含衛星派車)	熟客電話 (手機)叫車	其他
總計	73.1	22.1	35.1	4.2	31.1	18.6	0.2
按車籍縣市分							
臺灣地區	73.5	22.0	34.9	4.2	31.3	18.4	0.2
臺北市	87.3	24.7	31.6	3.1	28.0	12.7	0.1
高雄市	55.8	14.9	51.1	2.8	61.5	20.9	0.5
臺灣省	67.3	21.3	34.8	5.1	29.3	21.6	0.3
臺北縣	89.4	19.5	25.9	0.8	25.2	15.0	0.2
宜蘭縣	16.1	33.1	47.3	35.6	14.0	35.1	-
桃園縣	50.5	22.1	45.0	10.6	38.0	15.5	0.5
新竹縣	15.9	27.1	57.0	5.9	43.8	32.9	-
苗栗縣	7.2	33.1	60.8	12.6	23.4	47.1	-
臺中縣	46.3	22.7	42.7	11.9	25.8	33.6	1.1
彰化縣	24.4	35.5	38.4	31.9	10.0	52.3	-
南投縣	14.8	27.0	34.5	43.5	9.1	41.8	1.7
雲林縣	5.7	32.2	40.9	21.4	5.5	64.3	-
嘉義縣	19.6	29.4	50.0	14.7	23.8	47.2	0.7
臺南縣	28.2	12.3	49.3	8.9	37.7	38.5	-
高雄縣	41.7	16.6	47.0	5.2	44.5	30.9	-
屏東縣	15.9	26.0	45.6	5.8	33.2	60.2	1.3
臺東縣	24.4	26.0	45.0	19.2	11.8	78.5	-
花蓮縣	36.9	24.6	58.9	16.8	28.8	34.9	0.4
澎湖縣	34.7	22.4	43.9	33.7	-	59.2	1.0
基隆市	81.9	20.0	24.1	0.5	28.9	14.6	0.5
新竹市	33.8	54.9	36.6	4.4	62.5	11.9	-
臺中市	62.1	23.6	45.6	3.0	33.7	21.0	-
嘉義市	49.9	26.1	28.3	0.6	18.8	19.9	-
臺南市	43.6	14.2	46.5	3.5	43.0	30.4	0.3
福建省	15.7	35.9	60.9	1.1	6.3	56.1	-
金門縣	16.0	40.1	56.9	0.8	7.9	49.3	-
連江縣	14.8	20.0	76.1	2.3	-	82.3	-
按車籍地區分							
北部地區	83.0	22.8	30.5	3.1	28.1	14.3	0.2
中部地區	48.5	25.2	44.4	10.4	27.3	30.5	0.3
南部地區	46.5	16.1	48.4	4.6	49.4	28.2	0.4
東部地區	33.3	25.0	54.9	17.5	23.9	47.5	0.3

註：本問項可複選，各欄加總不等於100。

表13 計程車主要營業載客方式
- 98年有加入無線電或衛星派遣車隊 (續1)

中華民國98年

單位:%

項目別	巡迴攬客	招呼站等候	定點排班	車行等候	無線電叫車 (含衛星派車)	熟客電話 (手機)叫車	其他
總計	57.8	15.3	38.3	3.6	100.0	16.0	0.2
按車籍縣市分							
臺灣地區	57.8	15.2	38.3	3.6	100.0	16.0	0.2
臺北市	72.7	13.1	29.7	3.7	100.0	14.2	-
高雄市	49.5	14.6	56.7	3.3	100.0	11.9	0.4
臺灣省	51.3	16.6	38.4	3.7	100.0	18.1	0.3
臺北縣	73.9	15.2	33.4	1.4	100.0	19.8	0.2
宜蘭縣	21.5	33.3	57.9	30.3	100.0	63.7	-
桃園縣	27.2	11.8	47.5	6.0	100.0	11.0	1.3
新竹縣	16.5	22.5	56.7	-	100.0	14.3	-
苗栗縣	5.2	28.6	68.9	-	100.0	34.4	-
臺中縣	38.0	20.7	33.0	9.0	100.0	19.9	2.1
彰化縣	20.8	9.5	69.7	11.2	100.0	37.6	-
南投縣	46.2	26.2	36.9	9.2	100.0	18.5	-
雲林縣	14.7	14.7	70.6	-	100.0	70.6	-
嘉義縣	20.0	36.3	64.6	3.4	100.0	36.1	-
臺南縣	23.6	7.5	42.2	3.7	100.0	15.9	-
高雄縣	33.4	16.9	45.7	7.9	100.0	25.9	-
屏東縣	7.7	15.4	50.0	-	100.0	40.4	-
臺東縣	100.0	94.3	-	94.3	100.0	94.3	-
花蓮縣	54.4	16.1	48.2	25.8	100.0	23.9	-
澎湖縣	-	-	-	-	-	-	-
基隆市	66.5	11.8	32.2	-	100.0	9.3	-
新竹市	42.8	66.0	26.5	-	100.0	2.6	-
臺中市	44.3	14.7	49.9	0.7	100.0	16.3	-
嘉義市	22.5	21.9	31.9	-	100.0	15.5	-
臺南市	22.2	14.8	27.5	4.1	100.0	16.5	-
福建省	36.8	73.2	64.3	-	100.0	45.7	-
金門縣	36.8	73.2	64.3	-	100.0	45.7	-
連江縣	-	-	-	-	-	-	-
按車籍地區分							
北部地區	66.4	14.9	33.2	3.0	100.0	15.4	0.2
中部地區	40.1	16.8	47.0	3.2	100.0	19.0	0.5
南部地區	39.7	14.8	49.2	3.9	100.0	15.7	0.3
東部地區	61.0	27.4	41.2	35.7	100.0	34.1	-

註：本問項可複選，各欄加總不等於100。

表13 計程車主要營業載客方式
- 98年無加入無線電或衛星派遣車隊 (續完)

中華民國98年

單位:%

項目別	巡迴攬客	招呼站等候	定點排班	車行等候	無線電叫車 (含衛星派車)	熟客電話 (手機)叫車	其他
總計	80.1	25.2	33.9	4.4	-	20.2	0.2
按車籍縣市分							
臺灣地區	80.7	25.2	33.7	4.4	-	19.9	0.2
臺北市	93.0	29.0	32.6	2.8	-	12.4	0.1
高雄市	66.9	14.6	41.9	2.2	-	35.8	0.7
臺灣省	74.0	23.5	33.8	5.6	-	23.5	0.3
臺北縣	94.6	21.3	23.3	0.6	-	13.7	0.2
宜蘭縣	15.6	34.0	45.2	36.8	-	30.4	-
桃園縣	64.5	27.9	44.5	13.5	-	19.0	-
新竹縣	15.5	30.0	56.7	10.7	-	47.9	-
苗栗縣	8.0	33.7	59.9	15.8	-	51.5	-
臺中縣	49.6	23.5	46.4	12.0	-	39.3	0.7
彰化縣	24.8	39.3	35.8	33.9	-	54.6	-
南投縣	12.2	27.4	32.9	47.2	-	44.4	1.9
雲林縣	4.5	35.0	37.7	23.8	-	65.5	-
嘉義縣	20.2	27.5	46.4	16.3	-	52.8	1.0
臺南縣	30.5	15.7	54.2	11.5	-	52.1	-
高雄縣	49.1	16.7	48.3	3.2	-	35.4	-
屏東縣	20.3	30.4	41.7	7.9	-	71.9	2.0
臺東縣	14.7	14.9	51.4	9.4	-	77.4	-
花蓮縣	28.1	29.0	64.5	12.5	-	39.8	0.6
澎湖縣	34.4	22.6	43.0	35.5	-	58.1	1.1
基隆市	87.7	24.1	21.5	0.7	-	17.3	0.7
新竹市	17.4	36.9	52.8	11.8	-	27.9	-
臺中市	69.2	30.4	48.7	4.8	-	26.1	-
嘉義市	56.9	27.4	26.1	0.8	-	21.0	-
臺南市	60.2	13.6	61.0	3.2	-	40.5	0.5
福建省	13.3	33.4	61.0	1.2	-	56.3	-
金門縣	13.4	36.9	56.3	0.9	-	49.1	-
連江縣	13.1	20.9	77.3	2.4	-	81.5	-
按車籍地區分							
北部地區	89.6	25.9	29.6	3.1	-	14.1	0.2
中部地區	50.0	29.7	46.0	13.5	-	37.0	0.3
南部地區	53.9	16.9	47.4	5.3	-	40.6	0.5
東部地區	23.6	24.2	60.1	11.5	-	52.6	0.4

註：本問項可複選，各欄加總不等於100。

表14 計程車
中華民國

項目別	總計	公路監理 處所站				
			驗車標準 較寬鬆	距離 較近	驗車服務 較好	
總計	100.0	12.9	87.1	(3.6)	(46.8)	(48.3)
按車籍縣市分***						
臺灣地區	100.0	12.4	87.6	(3.5)	(46.8)	(48.3)
臺北市	100.0	13.1	86.9	(4.7)	(43.5)	(51.6)
高雄市	100.0	9.0	91.0	(4.5)	(44.3)	(43.1)
臺灣省	100.0	12.4	87.6	(2.7)	(49.1)	(47.0)
臺北縣	100.0	18.0	82.0	(2.0)	(46.8)	(41.7)
宜蘭縣	100.0	3.9	96.1	(2.6)	(50.0)	(68.5)
桃園縣	100.0	17.8	82.2	(2.1)	(50.5)	(43.1)
新竹縣	100.0	3.8	96.2	(4.3)	(60.7)	(51.7)
苗栗縣	100.0	3.8	96.2	(2.6)	(50.0)	(55.7)
臺中縣	100.0	5.1	94.9	(3.2)	(58.6)	(43.6)
彰化縣	100.0	4.0	96.0	(0.6)	(60.0)	(58.6)
南投縣	100.0	1.7	98.3	(1.8)	(57.7)	(54.4)
雲林縣	100.0	1.6	98.4	(1.7)	(63.7)	(51.5)
嘉義縣	100.0	5.0	95.0	(1.5)	(51.7)	(61.6)
臺南縣	100.0	6.5	93.5	(3.3)	(41.6)	(37.0)
高雄縣	100.0	5.1	94.9	(4.8)	(45.3)	(55.3)
屏東縣	100.0	6.2	93.8	(3.6)	(49.4)	(56.3)
臺東縣	100.0	4.6	95.4	(2.2)	(20.0)	(27.3)
花蓮縣	100.0	7.5	92.5	(2.4)	(57.3)	(66.8)
澎湖縣	100.0	3.1	96.9	(1.1)	(37.8)	(70.0)
基隆市	100.0	9.3	90.7	(3.0)	(46.2)	(61.1)
新竹市	100.0	2.5	97.5	(0.6)	(40.2)	(65.9)
臺中市	100.0	3.6	96.4	(4.0)	(59.2)	(44.7)
嘉義市	100.0	4.3	95.7	(8.7)	(38.4)	(45.0)
臺南市	100.0	5.0	95.0	(4.8)	(48.7)	(49.5)
福建省	100.0	94.3	5.7	(11.9)	(10.6)	(56.8)
金門縣	100.0	93.4	6.6	(13.1)	(11.7)	(62.6)
連江縣	100.0	97.7	2.3	(-)	(-)	(-)
按車籍地區分***						
北部地區	100.0	14.7	85.3	(3.4)	(45.5)	(48.6)
中部地區	100.0	3.9	96.1	(3.3)	(58.8)	(46.7)
南部地區	100.0	7.0	93.0	(4.5)	(45.1)	(47.2)
東部地區	100.0	6.7	93.3	(2.3)	(46.5)	(55.3)

註：主要誘因最多可複選3項，各欄加總不等於100。

驗車地點

98年

單位:%

民營代檢廠 — 主要誘因

驗車速度較快	驗車時間較有彈性	車行、合作社或計程車客運服務業指定或	民營代檢廠有提供保養及維修車子的服務	其他
(40.0)	(39.1)	(18.3)	(12.1)	(0.2)
(40.0)	(39.1)	(18.3)	(12.1)	(0.2)
(47.4)	(43.8)	(17.5)	(7.3)	(0.1)
(29.3)	(47.1)	(22.5)	(12.7)	(-)
(37.0)	(35.3)	(18.2)	(14.9)	(0.3)
(37.3)	(29.8)	(29.7)	(12.2)	(0.2)
(27.3)	(58.4)	(4.1)	(9.4)	(-)
(34.9)	(44.2)	(15.6)	(14.7)	(0.6)
(36.9)	(44.3)	(2.8)	(24.5)	(0.7)
(23.8)	(41.4)	(0.7)	(26.9)	(-)
(35.8)	(37.0)	(7.4)	(13.6)	(-)
(28.9)	(28.4)	(1.7)	(18.8)	(2.3)
(33.5)	(35.5)	(1.5)	(22.2)	(-)
(42.1)	(29.5)	(2.4)	(21.4)	(-)
(30.5)	(37.6)	(4.1)	(15.4)	(0.8)
(29.9)	(41.1)	(13.9)	(14.8)	(1.0)
(37.0)	(45.0)	(10.5)	(25.0)	(1.0)
(34.5)	(40.3)	(4.1)	(20.9)	(1.4)
(41.7)	(51.8)	(1.3)	(34.0)	(-)
(38.1)	(47.3)	(0.7)	(12.5)	(-)
(42.2)	(44.4)	(2.2)	(24.4)	(-)
(45.1)	(30.9)	(8.4)	(26.6)	(-)
(50.4)	(34.7)	(4.6)	(9.6)	(-)
(32.6)	(46.9)	(14.5)	(9.9)	(-)
(34.5)	(29.0)	(7.0)	(7.8)	(-)
(39.5)	(24.8)	(9.0)	(12.9)	(0.3)
(55.1)	(10.6)	(-)	(11.9)	(9.3)
(60.7)	(11.7)	(-)	(13.1)	(-)
(-)	(-)	(-)	(-)	(100.0)
(42.5)	(38.2)	(20.5)	(11.1)	(0.2)
(33.0)	(41.4)	(10.0)	(13.3)	(0.2)
(33.1)	(40.9)	(15.5)	(15.2)	(0.4)
(39.1)	(48.6)	(0.9)	(18.7)	(-)

表15 計程車

項目別	中華民國 至公路監理			
	總計	未滿5分鐘	5~未滿10分鐘	10~未滿15分鐘
總計	100.0	1.9	18.4	17.9
按車籍縣市分				
臺灣地區	100.0	1.9	18.3	17.4
臺北市	100.0	3.5	18.8	18.0
高雄市	100.0	-	59.0	13.1
臺灣省	100.0	1.1	14.4	17.4
臺北縣	100.0	0.3	5.2	14.9
宜蘭縣	100.0	14.3	42.9	-
桃園縣	100.0	1.4	55.0	16.0
新竹縣	100.0	-	-	36.4
苗栗縣	100.0	-	-	24.0
臺中縣	100.0	6.9	20.4	31.8
彰化縣	100.0	-	-	16.4
南投縣	100.0	-	-	-
雲林縣	100.0	-	50.0	-
嘉義縣	100.0	-	-	-
臺南縣	100.0	-	10.5	43.4
高雄縣	100.0	-	-	37.1
屏東縣	100.0	-	-	-
臺東縣	100.0	-	-	-
花蓮縣	100.0	18.0	28.0	34.0
澎湖縣	100.0	33.3	33.3	-
基隆市	100.0	-	3.2	25.6
新竹市	100.0	-	27.5	-
臺中市	100.0	6.5	31.6	31.6
嘉義市	100.0	-	40.0	-
臺南市	100.0	-	12.2	33.7
福建省	100.0	1.9	20.5	26.7
金門縣	100.0	2.4	25.2	28.6
連江縣	100.0	-	2.6	19.8
按車籍地區分				
北部地區	100.0	1.8	16.0	16.7
中部地區	100.0	5.6	23.6	29.2
南部地區	100.0	0.3	40.9	19.1
東部地區	100.0	14.4	22.5	27.3

驗車所需時間

98年

單位:%

處所站

15~未滿20分鐘	20~未滿25分鐘	25~未滿30分鐘	30分鐘及以上	平均值 (分鐘)
18.0	14.6	14.8	14.4	18.8
17.9	14.4	15.3	14.8	19.0
17.5	18.9	12.5	10.8	18.0
7.1	7.1	5.9	7.7	13.1
19.1	12.1	18.0	17.9	20.1
21.9	13.8	23.6	20.3	22.3
14.3	28.6	-	-	12.5
7.4	4.3	5.7	10.1	13.3
-	15.2	-	48.5	23.7
19.0	19.0	19.0	19.0	22.0
32.0	-	-	9.0	14.2
27.9	-	55.7	-	22.3
50.0	-	50.0	-	22.5
-	-	-	50.0	20.0
28.0	42.1	-	29.9	24.1
24.8	-	7.1	14.2	17.1
26.8	26.8	-	9.3	18.4
15.2	45.5	-	39.3	25.7
59.2	26.1	14.8	-	20.3
-	20.0	-	-	11.3
-	-	-	33.3	14.2
26.2	13.2	12.6	19.2	20.7
-	-	72.5	-	22.0
6.5	-	8.1	15.8	15.0
-	-	18.2	41.8	21.6
6.8	21.5	-	25.8	19.5
19.4	18.9	5.3	7.3	16.4
17.9	13.2	4.7	8.1	15.5
24.9	40.6	7.7	4.4	19.7
18.6	15.0	16.6	15.2	19.5
18.2	0.8	10.2	12.5	15.8
10.5	11.9	4.6	12.8	15.4
11.7	21.2	2.9	-	13.1

表15 計程車

中華民國

至民營

項目別	中華民國 至民營			
	總計	未滿5分鐘	5~未滿10分鐘	10~未滿15分鐘
總計	100.0	2.5	23.4	28.4
按車籍縣市分				
臺灣地區	100.0	2.5	23.4	28.4
臺北市	100.0	4.0	29.4	25.3
高雄市	100.0	3.3	25.1	36.6
臺灣省	100.0	1.5	19.5	29.2
臺北縣	100.0	1.4	18.0	32.1
宜蘭縣	100.0	-	13.2	36.0
桃園縣	100.0	3.3	16.6	25.9
新竹縣	100.0	0.6	15.4	31.7
苗栗縣	100.0	-	7.9	32.3
臺中縣	100.0	0.3	16.6	26.1
彰化縣	100.0	3.5	11.8	24.0
南投縣	100.0	0.8	23.2	23.7
雲林縣	100.0	1.8	19.1	21.2
嘉義縣	100.0	0.9	19.2	35.5
臺南縣	100.0	4.2	18.8	24.6
高雄縣	100.0	1.8	20.9	26.5
屏東縣	100.0	2.1	13.1	30.5
臺東縣	100.0	-	27.1	19.2
花蓮縣	100.0	1.3	35.5	33.5
澎湖縣	100.0	1.2	18.6	37.2
基隆市	100.0	-	13.6	31.7
新竹市	100.0	-	8.8	42.1
臺中市	100.0	3.4	32.5	20.4
嘉義市	100.0	0.6	40.2	22.0
臺南市	100.0	0.4	24.5	26.8
福建省	100.0	-	39.5	20.3
金門縣	100.0	-	43.1	22.2
連江縣	100.0	-	-	-
按車籍地區分				
北部地區	100.0	2.7	23.0	28.4
中部地區	100.0	2.3	24.5	23.0
南部地區	100.0	2.4	23.7	31.6
東部地區	100.0	0.9	33.0	29.3

驗車所需時間 (續)

98年

單位:%

代檢廠

15~未滿20分鐘	20~未滿25分鐘	25~未滿30分鐘	30分鐘及以上	平均值 (分鐘)
21.1	12.1	9.1	3.3	15.4
21.1	12.1	9.1	3.3	15.4
19.9	9.7	9.2	2.5	14.5
14.5	8.2	7.9	4.4	14.5
22.8	14.1	9.2	3.6	16.0
21.6	12.4	9.6	5.0	16.2
22.1	6.9	16.7	5.2	17.2
21.0	19.7	11.3	2.2	16.5
25.2	15.3	5.9	5.9	16.5
22.4	16.1	12.3	9.0	18.5
25.7	18.0	8.7	4.6	17.0
17.6	15.8	24.9	2.3	18.2
28.3	13.7	9.3	1.0	15.6
25.2	12.5	12.3	7.8	17.3
28.0	9.9	4.9	1.7	14.9
21.4	16.2	10.4	4.4	16.3
20.1	16.4	11.7	2.6	16.2
24.4	13.9	10.2	5.7	16.9
36.7	6.5	4.4	6.3	15.5
14.3	7.5	4.8	3.0	13.4
34.9	7.0	1.2	-	14.1
34.0	10.7	8.0	2.0	16.2
18.8	21.5	8.2	0.6	16.5
20.8	14.9	6.8	1.2	14.3
31.2	3.0	0.6	2.3	12.9
19.3	22.2	5.3	1.5	15.5
18.8	-	10.7	10.7	15.2
11.3	-	11.7	11.7	15.0
100.0	-	-	-	17.5
21.6	11.6	9.5	3.3	15.4
22.3	15.8	9.5	2.8	15.7
18.4	12.8	7.8	3.4	15.1
20.9	7.2	4.7	3.9	14.0

表16 計程車每日營業

中華民國

項目別	總計	中華民國		
		自宅庭院、公寓 大樓附設停車場	平面、立體路 外停車場	車行停車場
總計	100.0	39.5	7.9	2.4
按車籍縣市分***				
臺灣地區	100.0	39.3	7.9	2.4
臺北市	100.0	27.4	8.6	2.9
高雄市	100.0	36.2	2.8	1.8
臺灣省	100.0	47.0	8.1	2.2
臺北縣	100.0	38.3	14.9	1.6
宜蘭縣	100.0	80.2	1.1	-
桃園縣	100.0	64.5	1.7	2.7
新竹縣	100.0	73.9	0.6	2.4
苗栗縣	100.0	69.6	-	7.8
臺中縣	100.0	61.3	1.0	0.9
彰化縣	100.0	63.3	-	3.8
南投縣	100.0	61.2	-	15.3
雲林縣	100.0	63.1	-	18.7
嘉義縣	100.0	62.6	1.5	5.3
臺南縣	100.0	59.8	0.5	3.2
高雄縣	100.0	54.5	5.2	1.2
屏東縣	100.0	63.9	-	3.7
臺東縣	100.0	55.1	-	12.1
花蓮縣	100.0	56.3	-	4.5
澎湖縣	100.0	54.2	1.0	1.0
基隆市	100.0	38.6	4.2	0.8
新竹市	100.0	35.7	1.1	5.0
臺中市	100.0	47.8	3.1	2.6
嘉義市	100.0	39.7	11.3	10.8
臺南市	100.0	48.1	2.1	1.8
福建省	100.0	57.4	6.3	0.5
金門縣	100.0	65.2	3.6	-
連江縣	100.0	27.9	16.4	2.3
按車籍地區分***				
北部地區	100.0	35.9	9.8	2.2
中部地區	100.0	54.9	1.9	3.4
南部地區	100.0	44.9	3.0	2.3
東部地區	100.0	56.0	-	6.6

結束後停放位置

98年					單位：%
路邊 停車格內	未劃停車位 之路邊	空地、 巷弄內	計程車服務 (休息)站	其他	
11.8	11.6	24.3	1.5	1.1	
11.9	11.7	24.3	1.5	1.1	
14.5	14.8	29.7	1.2	0.9	
13.8	17.0	23.1	4.7	0.5	
10.0	9.1	21.1	1.2	1.2	
14.7	7.4	20.5	0.9	1.7	
-	5.8	12.8	-	-	
3.0	6.6	19.5	1.3	0.7	
1.2	6.5	13.5	0.6	1.3	
4.6	6.6	10.0	1.4	-	
3.2	9.6	22.9	0.5	0.5	
2.3	6.3	16.7	6.4	1.1	
3.3	2.5	15.2	1.7	0.8	
1.7	6.7	8.2	0.8	0.8	
2.9	4.4	21.4	-	2.1	
6.8	9.3	19.7	-	0.7	
6.5	4.1	26.1	1.0	1.4	
1.4	6.9	21.5	1.9	0.6	
1.9	5.7	8.5	0.7	16.0	
3.6	4.8	26.3	3.1	1.5	
8.3	6.3	14.6	10.4	4.2	
6.8	24.2	24.7	0.2	0.5	
5.0	24.7	19.7	8.9	-	
14.7	11.1	19.3	1.2	0.2	
5.3	6.8	22.5	3.6	-	
7.0	7.7	30.9	2.2	0.3	
6.5	2.5	24.4	1.8	0.5	
2.1	2.1	24.0	2.2	0.7	
23.3	4.0	26.2	-	-	
12.8	12.1	24.9	1.1	1.1	
9.1	9.6	19.2	1.5	0.4	
9.8	11.7	24.4	3.2	0.7	
3.1	5.0	21.2	2.4	5.6	

表17 計程車購買當時

中華民國

項目別	總計	新車	二手車		
					未滿1年
總計	100.0	60.2	39.8	(100.0)	(5.4)
按車籍縣市分***					
臺灣地區	100.0	60.0	40.0	(100.0)	(5.4)
臺北市	100.0	60.3	39.7	(100.0)	(7.2)
高雄市	100.0	52.7	47.3	(100.0)	(4.5)
臺灣省	100.0	60.8	39.2	(100.0)	(4.4)
臺北縣	100.0	68.7	31.3	(100.0)	(6.4)
宜蘭縣	100.0	47.7	52.3	(100.0)	(6.7)
桃園縣	100.0	58.1	41.9	(100.0)	(4.5)
新竹縣	100.0	72.7	27.3	(100.0)	(7.3)
苗栗縣	100.0	61.5	38.5	(100.0)	(7.4)
臺中縣	100.0	50.5	49.5	(100.0)	(1.3)
彰化縣	100.0	68.6	31.4	(100.0)	(2.1)
南投縣	100.0	71.6	28.4	(100.0)	(6.5)
雲林縣	100.0	65.2	34.8	(100.0)	(2.4)
嘉義縣	100.0	58.0	42.0	(100.0)	(9.6)
臺南縣	100.0	62.2	37.8	(100.0)	(8.5)
高雄縣	100.0	58.2	41.8	(100.0)	(7.9)
屏東縣	100.0	65.8	34.2	(100.0)	(4.0)
臺東縣	100.0	79.9	20.1	(100.0)	(-)
花蓮縣	100.0	56.8	43.2	(100.0)	(3.5)
澎湖縣	100.0	73.4	26.6	(100.0)	(8.3)
基隆市	100.0	54.4	45.6	(100.0)	(1.1)
新竹市	100.0	70.9	29.1	(100.0)	(1.9)
臺中市	100.0	41.1	58.9	(100.0)	(1.0)
嘉義市	100.0	61.4	38.6	(100.0)	(9.5)
臺南市	100.0	40.2	59.8	(100.0)	(2.9)
福建省	100.0	86.1	13.9	(100.0)	(22.4)
金門縣	100.0	85.3	14.7	(100.0)	(26.8)
連江縣	100.0	89.4	10.6	(100.0)	(-)
按車籍地區分***					
北部地區	100.0	62.7	37.3	(100.0)	(6.2)
中部地區	100.0	48.8	51.2	(100.0)	(1.5)
南部地區	100.0	53.1	46.9	(100.0)	(5.0)
東部地區	100.0	63.5	36.5	(100.0)	(3.0)

為新車或二手車情形

98年

購買當時之車齡				平均值(年)
1~未滿3年	3~未滿6年	6~未滿10年	10年及以上	
(29.9)	(37.5)	(20.1)	(7.1)	4.8
(29.9)	(37.6)	(20.2)	(7.1)	4.8
(29.7)	(44.2)	(15.3)	(3.6)	4.3
(45.9)	(30.3)	(13.3)	(6.0)	4.1
(27.4)	(34.6)	(24.3)	(9.4)	5.2
(34.0)	(38.1)	(15.9)	(5.6)	4.4
(24.0)	(25.3)	(35.3)	(8.6)	5.5
(32.2)	(28.4)	(31.7)	(3.3)	4.9
(18.6)	(47.5)	(22.0)	(4.5)	4.9
(40.9)	(19.2)	(23.0)	(9.4)	4.7
(23.4)	(29.5)	(29.4)	(16.4)	6.1
(16.9)	(28.0)	(37.6)	(15.4)	6.5
(28.1)	(23.8)	(27.0)	(14.6)	5.6
(30.2)	(16.1)	(30.2)	(21.0)	6.3
(22.7)	(33.7)	(22.8)	(11.2)	5.2
(36.1)	(24.5)	(22.7)	(8.2)	4.7
(29.9)	(39.3)	(13.9)	(9.1)	4.6
(24.0)	(17.2)	(31.7)	(23.2)	6.6
(22.9)	(38.2)	(26.2)	(12.7)	5.8
(19.4)	(41.0)	(28.0)	(8.0)	5.5
(8.3)	(33.3)	(37.5)	(12.5)	6.2
(29.6)	(34.7)	(13.7)	(20.9)	5.8
(8.6)	(50.8)	(35.7)	(3.1)	5.7
(13.2)	(34.1)	(40.8)	(10.9)	6.4
(34.0)	(28.8)	(17.6)	(10.2)	4.7
(17.6)	(34.8)	(33.8)	(10.9)	5.9
(15.2)	(25.7)	(4.6)	(32.0)	5.8
(10.6)	(26.4)	(5.5)	(30.7)	5.7
(38.8)	(22.4)	(-)	(38.8)	6.4
(30.9)	(40.1)	(17.2)	(5.7)	4.5
(17.7)	(31.5)	(36.6)	(12.8)	6.2
(34.8)	(31.9)	(19.9)	(8.4)	4.8
(20.0)	(40.6)	(27.7)	(8.8)	5.5

表18 計程車

中華民國

項目別	總計	未滿5萬 公里	5~未滿 10萬公里	10~未滿 15萬公里	15~未滿 20萬公里
總計	100.0	5.6	9.9	13.5	13.9
按車籍縣市分***					
臺灣地區	100.0	5.6	9.8	13.6	14.0
臺北市	100.0	6.5	9.3	15.4	13.8
高雄市	100.0	5.5	19.1	8.8	18.1
臺灣省	100.0	5.1	9.0	13.0	13.6
臺北縣	100.0	5.2	7.5	10.8	13.5
宜蘭縣	100.0	3.6	8.5	14.5	18.2
桃園縣	100.0	3.7	14.6	17.2	12.0
新竹縣	100.0	6.9	12.0	6.5	13.0
苗栗縣	100.0	9.5	12.5	7.7	8.1
臺中縣	100.0	7.8	5.6	9.7	10.5
彰化縣	100.0	11.3	11.6	18.8	11.3
南投縣	100.0	6.5	17.9	15.0	12.6
雲林縣	100.0	1.7	11.9	8.0	10.4
嘉義縣	100.0	11.2	7.5	12.1	10.5
臺南縣	100.0	7.5	11.0	12.4	8.0
高雄縣	100.0	8.1	6.9	12.9	9.8
屏東縣	100.0	5.5	7.3	6.6	11.8
臺東縣	100.0	6.9	16.4	16.4	20.7
花蓮縣	100.0	7.1	9.2	10.2	13.7
澎湖縣	100.0	1.0	4.1	11.3	15.5
基隆市	100.0	4.9	10.7	15.1	18.6
新竹市	100.0	2.7	17.2	32.5	4.3
臺中市	100.0	3.4	8.8	17.8	19.7
嘉義市	100.0	6.0	22.8	10.8	8.3
臺南市	100.0	1.4	5.1	14.9	9.8
福建省	100.0	7.0	12.9	11.4	6.6
金門縣	100.0	7.1	6.4	11.0	5.9
連江縣	100.0	6.4	37.7	12.8	9.4
按車籍地區分***					
北部地區	100.0	5.7	9.3	14.0	13.8
中部地區	100.0	5.7	8.7	14.8	15.3
南部地區	100.0	5.3	13.2	10.9	13.8
東部地區	100.0	7.0	11.3	12.0	15.7

已行駛公里數

98年底

單位:%

20~未滿 25萬公里	25~未滿 30萬公里	30~未滿 35萬公里	35~未滿 40萬公里	40萬公里 及以上	平均值 (萬公里)
16.7	11.8	9.6	9.2	9.8	23.3
16.7	11.8	9.6	9.2	9.7	23.3
18.0	13.4	10.1	7.3	6.0	21.8
14.3	9.9	6.9	7.3	10.2	21.9
16.2	11.0	9.6	10.6	12.0	24.4
16.7	12.1	10.6	11.3	12.3	25.0
13.9	9.5	12.1	9.8	9.8	24.5
15.8	12.8	9.4	6.9	7.6	22.0
20.8	10.6	9.6	10.0	10.6	23.6
14.1	12.0	8.3	12.0	15.8	25.5
16.3	13.2	10.3	9.9	16.6	26.8
7.1	5.6	11.1	8.1	15.0	22.3
11.0	3.2	8.1	12.1	13.7	23.0
11.1	8.1	5.6	18.4	24.8	29.9
9.1	15.0	6.7	9.0	19.0	25.9
11.7	9.2	8.4	12.0	19.8	25.7
17.1	8.3	8.6	14.1	14.0	25.6
12.2	11.1	10.3	6.6	28.6	30.2
8.6	6.5	5.5	6.0	13.2	21.2
15.8	9.1	11.4	11.4	12.2	24.2
13.4	6.2	7.2	11.3	29.9	32.0
21.0	6.7	6.3	8.4	8.3	21.7
13.4	6.0	14.7	2.7	6.6	19.5
14.7	8.6	8.1	10.5	8.6	22.8
24.2	7.6	4.9	3.6	11.8	20.5
14.6	15.2	9.1	16.6	13.3	27.3
10.4	9.9	11.0	8.0	23.0	27.1
11.8	9.0	10.9	9.5	28.3	29.9
4.7	13.4	11.1	2.3	2.3	16.4
17.5	12.3	10.1	8.8	8.6	23.0
14.2	9.6	8.9	10.5	12.4	24.2
14.7	10.6	7.7	10.3	13.4	24.3
13.7	8.3	9.7	9.8	12.5	23.4

表18 計程車

項目別	中華民國			
	總計	未滿5萬 公里	5~未滿 10萬公里	10~未滿15 萬公里
總計	100.0	5.6	9.9	13.5
按經營形態分^{***}				
個人車	100.0	6.9	8.2	11.5
車行車	100.0	3.8	11.9	15.6
運輸合作社車	100.0	7.4	8.4	12.6
按排氣量分^{***}				
未滿1,400cc	100.0	0.2	3.3	9.5
1,400cc~未滿1,500cc	100.0	9.3	11.1	18.1
1,500cc~未滿1,600cc	100.0	2.2	6.0	11.0
1,600cc~未滿1,800cc	100.0	8.4	12.4	14.8
1,800cc~未滿2,000cc	100.0	6.9	11.6	14.2
2,000cc及以上	100.0	8.6	17.2	23.1
按出廠年份分^{***}				
2009年	100.0	63.4	23.7	8.0
2008年	100.0	13.5	47.2	27.6
2007年	100.0	5.1	19.5	34.9
2006年	100.0	3.6	15.9	27.0
2005年	100.0	2.4	9.2	16.2
2004年	100.0	2.3	8.8	14.0
2003年	100.0	1.1	7.5	9.6
2002年	100.0	0.4	7.7	9.3
2001年	100.0	1.3	2.9	9.6
2000年	100.0	1.5	1.8	7.5
1999年	100.0	1.2	5.8	5.6
1998年	100.0	1.7	4.5	8.1
1997年	100.0	1.9	0.7	15.2
1996年	100.0	0.1	1.5	10.6
1995年及以前	100.0	1.0	2.3	7.7

已行駛公里數（續）

98年底						單位：%
15～未滿 20萬公里	20～未滿 25萬公里	25～未滿 30萬公里	30～未滿 35萬公里	35～未滿 40萬公里	40萬公里 及以上	平均值 (萬公里)
13.9	16.7	11.8	9.6	9.2	9.8	23.3
12.2	15.3	11.2	10.2	9.3	15.2	25.2
15.3	18.2	12.0	8.7	9.8	4.6	21.7
13.7	15.6	12.0	10.4	7.8	12.1	23.7
14.0	10.9	11.8	13.8	9.4	27.0	32.1
15.4	11.9	11.5	10.1	7.0	5.5	20.5
12.8	15.7	14.5	11.7	12.7	13.3	26.6
13.6	20.1	10.5	8.1	6.5	5.6	20.6
15.2	16.0	10.0	8.7	7.7	9.6	22.2
14.8	14.2	8.5	4.5	6.7	2.3	17.8
1.3	3.6	-	-	-	-	5.4
7.0	2.6	1.0	1.1	-	-	9.8
20.9	11.3	3.8	2.2	1.4	1.0	15.0
16.4	21.1	8.8	5.4	0.9	0.9	17.3
20.3	25.0	12.0	6.8	5.0	3.0	20.7
16.9	20.2	16.4	8.7	8.0	4.7	22.5
14.7	21.1	15.8	14.3	8.7	7.2	24.6
11.4	17.9	14.6	16.1	11.2	11.6	26.5
10.3	19.9	15.1	14.0	12.3	14.6	28.0
11.4	18.2	16.3	12.3	15.8	15.1	28.9
13.5	12.0	12.3	14.2	17.3	18.0	29.4
13.6	11.0	10.9	14.0	12.7	23.5	29.8
9.1	16.2	12.1	10.2	13.0	21.7	29.7
17.5	9.8	9.0	7.7	21.1	22.7	30.7
13.8	13.7	11.8	10.1	16.7	22.9	31.5

表19 計程車每天

中華民國

項目別	總計	未滿100 公里	100~未滿 130公里	130~未滿 160公里
總計	100.0	22.8	24.8	18.9
按車籍縣市分***				
臺灣地區	100.0	22.6	24.8	19.0
臺北市	100.0	15.9	23.3	18.7
高雄市	100.0	27.5	28.9	22.8
臺灣省	100.0	26.0	25.2	18.8
臺北縣	100.0	16.6	22.0	20.3
宜蘭縣	100.0	58.9	22.6	11.9
桃園縣	100.0	33.6	26.3	13.1
新竹縣	100.0	33.4	30.3	15.3
苗栗縣	100.0	68.1	16.9	7.0
臺中縣	100.0	37.5	28.0	17.5
彰化縣	100.0	66.3	24.6	6.3
南投縣	100.0	54.0	25.9	13.3
雲林縣	100.0	63.0	20.6	9.1
嘉義縣	100.0	51.1	26.9	18.1
臺南縣	100.0	38.5	23.2	18.7
高雄縣	100.0	30.6	31.5	19.5
屏東縣	100.0	66.1	17.8	7.3
臺東縣	100.0	63.4	14.2	17.6
花蓮縣	100.0	57.0	29.3	9.5
澎湖縣	100.0	73.1	8.6	11.8
基隆市	100.0	17.6	23.2	24.9
新竹市	100.0	16.6	19.1	27.3
臺中市	100.0	22.2	37.7	19.6
嘉義市	100.0	62.4	30.0	5.1
臺南市	100.0	26.6	32.6	21.6
福建省	100.0	62.8	23.4	4.4
金門縣	100.0	68.4	18.9	3.1
連江縣	100.0	37.1	44.0	10.5
按車籍地區分***				
北部地區	100.0	18.2	23.1	19.2
中部地區	100.0	34.7	32.0	16.7
南部地區	100.0	32.6	28.7	20.3
東部地區	100.0	58.9	25.0	11.8

行駛公里數

98年					單位:%
160~未滿 190公里	190~未滿 220公里	220~未滿 250公里	250~未滿 280公里	280公里 及以上	平均值 (公里)
12.7	13.1	5.1	1.9	0.6	135.8
12.8	13.2	5.1	1.9	0.6	136.1
14.7	17.7	6.7	2.3	0.7	148.5
7.7	8.8	1.5	2.5	0.3	122.6
12.2	10.9	4.6	1.6	0.7	130.2
15.9	15.6	6.5	2.4	0.8	146.8
3.5	-	0.6	1.9	0.6	86.9
9.8	8.8	4.7	2.0	1.7	122.8
12.0	6.0	1.2	1.9	-	114.7
4.1	2.7	-	0.6	0.6	79.8
11.4	4.2	1.2	-	0.3	108.4
0.6	0.6	0.6	1.0	-	76.8
3.3	0.9	1.8	-	0.9	90.5
0.9	5.7	0.9	-	-	83.4
2.4	0.8	-	0.8	-	90.5
6.9	6.7	2.9	3.2	-	114.0
9.8	6.1	-	1.4	1.1	116.5
3.5	4.6	0.7	-	-	81.3
2.7	1.4	-	0.7	-	83.0
1.5	2.2	-	0.4	-	84.3
6.5	-	-	-	-	74.9
12.1	12.8	8.2	1.0	0.3	141.5
19.0	8.7	8.7	0.5	-	142.9
10.2	8.4	1.5	0.3	-	122.4
1.8	0.7	-	-	-	77.7
10.1	5.5	2.7	0.3	0.7	120.4
2.3	3.5	2.9	0.6	-	84.5
2.2	3.7	3.0	0.7	-	80.7
2.8	2.8	2.8	-	-	101.6
14.5	15.6	6.5	2.2	0.8	144.5
8.9	6.0	1.2	0.3	0.1	110.3
7.9	6.9	1.5	1.7	0.4	116.0
1.9	2.0	-	0.5	-	83.9

表19 計程車每天

中華民國

項目別	總計	未滿100 公里	100~未滿 130公里	130~未滿 160公里
總計	100.0	22.8	24.8	18.9
按專兼職情形分***				
專職	100.0	22.3	24.8	19.5
兼職	100.0	32.5	28.4	14.5
按每天營業總收入分***				
未滿400元	100.0	83.9	8.4	3.1
400~未滿600元	100.0	71.0	17.0	7.3
600~未滿800元	100.0	57.4	23.9	12.1
800~未滿1,000元	100.0	40.9	33.9	13.7
1,000~未滿1,200元	100.0	22.5	39.4	19.0
1,200~未滿1,400元	100.0	17.9	33.5	24.6
1,400~未滿1,600元	100.0	8.7	26.7	27.9
1,600~未滿1,800元	100.0	5.3	21.4	28.5
1,800~未滿2,000元	100.0	3.4	15.7	23.5
2,000~未滿2,200元	100.0	3.1	17.1	18.4
2,200~未滿2,400元	100.0	2.0	13.0	17.6
2,400~未滿2,600元	100.0	-	8.4	16.1
2,600~未滿3000元	100.0	-	7.4	10.4
3,000元及以上	100.0	-	-	-
按空繞行駛里程分***				
未滿20公里	100.0	48.9	21.3	15.5
20~未滿40公里	100.0	29.3	31.9	18.5
40~未滿60公里	100.0	18.6	29.8	21.9
60~未滿80公里	100.0	12.3	21.2	26.5
80~未滿100公里	100.0	7.9	11.9	16.6
100~未滿120公里	100.0	8.2	21.8	9.2
120~未滿140公里	100.0	2.1	19.1	16.9
140公里及以上	100.0	5.9	2.0	14.9
按每天載客趟數分***				
未滿5趟	100.0	71.6	18.1	5.1
5~未滿10趟	100.0	35.6	33.9	16.5
10~未滿15趟	100.0	10.9	24.1	26.6
15~未滿20趟	100.0	3.5	17.7	20.0
20~未滿25趟	100.0	2.7	14.7	11.8
25趟及以上	100.0	-	10.0	8.9

行駛公里數 (續1)

98年

單位:%

160~未滿 190公里	190~未滿 220公里	220~未滿 250公里	250~未滿 280公里	280公里 及以上	平均值 (公里)
12.7	13.1	5.1	1.9	0.6	135.8
12.6	13.0	5.5	1.8	0.7	136.5
13.8	5.7	1.4	2.4	1.2	119.2
2.3	1.6	-	-	0.7	66.2
3.1	1.3	-	0.1	0.3	74.7
2.6	1.5	1.3	0.6	0.7	87.9
5.9	4.2	0.8	0.6	-	101.7
8.8	6.5	2.3	0.9	0.6	124.7
12.2	8.2	2.7	1.0	-	130.1
17.0	13.7	5.0	0.8	0.3	147.9
19.6	16.9	5.6	2.0	0.6	157.9
19.0	23.9	10.9	2.8	0.8	171.7
20.4	29.3	5.9	5.0	0.7	173.0
17.8	30.2	14.3	3.5	1.7	182.3
18.1	31.2	18.6	6.5	1.1	192.8
17.2	21.0	26.6	11.5	5.9	207.2
24.4	13.2	43.2	5.3	13.9	228.1
5.4	6.8	1.3	0.6	0.3	100.3
8.4	8.2	2.9	0.8	0.1	118.7
13.9	10.6	3.8	1.3	0.2	134.2
20.6	11.2	5.8	2.2	0.2	148.0
19.5	31.0	9.4	3.0	0.7	171.6
11.9	20.5	20.9	4.5	3.0	175.3
10.4	25.8	18.6	3.5	3.6	182.2
16.5	23.7	10.7	14.4	12.0	218.7
2.1	1.4	0.6	0.5	0.7	75.1
6.6	4.5	2.2	0.4	0.4	108.7
15.5	14.7	5.4	2.4	0.5	149.4
19.3	26.7	9.3	2.7	0.9	171.4
23.4	22.9	16.1	5.2	3.3	189.9
22.1	21.0	29.0	9.0	-	198.1

表19 計程車每天行駛公里數 - 98年

中華民國

項目別	總計	未滿100 公里	100~未滿 130公里	130~未滿 160公里
總計	100.0	11.3	19.5	18.8
按車籍縣市分⁺				
臺灣地區	100.0	11.2	19.5	18.8
臺北市	100.0	5.2	12.9	16.3
高雄市	100.0	15.2	31.1	29.3
臺灣省	100.0	13.8	20.3	17.4
臺北縣	100.0	5.6	12.7	14.8
宜蘭縣	100.0	49.1	16.7	21.5
桃園縣	100.0	31.2	21.6	13.9
新竹縣	100.0	16.8	41.2	17.0
苗栗縣	100.0	57.4	18.7	13.3
臺中縣	100.0	9.0	24.4	28.0
彰化縣	100.0	42.4	34.2	17.1
南投縣	100.0	28.8	20.3	40.7
雲林縣	100.0	58.7	41.3	-
嘉義縣	100.0	54.2	25.9	19.8
臺南縣	100.0	18.9	29.9	26.7
高雄縣	100.0	19.0	25.1	26.6
屏東縣	100.0	54.0	24.0	10.0
臺東縣	100.0	100.0	-	-
花蓮縣	100.0	29.7	51.6	9.4
澎湖縣	-	-	-	-
基隆市	100.0	2.6	4.5	18.7
新竹市	100.0	7.4	19.3	21.1
臺中市	100.0	8.7	38.6	15.8
嘉義市	100.0	66.9	22.3	6.9
臺南市	100.0	14.2	29.5	25.6
福建省	100.0	49.4	19.8	20.5
金門縣	100.0	49.4	19.8	20.5
連江縣	-	-	-	-
按車籍地區分⁺				
北部地區	100.0	8.3	13.7	15.9
中部地區	100.0	12.3	33.8	19.1
南部地區	100.0	17.8	29.7	27.3
東部地區	100.0	40.1	44.0	8.0

有加入無線電或衛星派遣車隊 (續2)

98年					單位:%
160~未滿 190公里	190~未滿 220公里	220~未滿 250公里	250~未滿 280公里	280公里 及以上	平均值 (公里)
15.9	19.1	9.7	4.6	1.2	160.9
15.9	19.1	9.7	4.6	1.2	160.9
16.9	26.7	14.4	6.5	1.1	179.8
10.2	10.7	0.8	2.6	-	134.5
16.8	16.8	9.2	4.0	1.7	156.9
19.8	21.7	14.5	8.3	2.5	182.1
3.9	-	-	8.8	-	105.1
10.3	12.6	5.3	1.3	3.9	131.8
16.6	6.8	-	1.6	-	127.7
8.0	-	-	2.7	-	90.5
27.0	8.2	2.1	-	1.3	145.9
-	-	6.3	-	-	100.2
10.2	-	-	-	-	114.6
-	-	-	-	-	76.8
-	-	-	-	-	85.7
5.7	10.8	4.7	3.3	-	134.4
14.9	11.3	-	3.2	-	134.6
4.0	6.0	2.0	-	-	93.1
-	-	-	-	-	50.0
2.8	6.6	-	-	-	106.1
-	-	-	-	-	-
22.9	27.3	21.4	1.7	0.9	187.1
23.5	13.9	13.9	0.9	-	161.2
15.6	19.7	0.7	0.9	-	143.3
-	3.9	-	-	-	77.1
16.2	8.0	5.7	-	0.9	138.9
-	10.3	-	-	-	98.3
-	10.3	-	-	-	98.3
-	-	-	-	-	-
17.6	23.1	13.7	6.1	1.8	174.6
17.7	15.0	1.2	0.7	0.3	139.9
11.1	10.0	1.8	2.2	0.1	133.0
2.3	5.6	-	-	-	97.8

表19 計程車每天行駛公里數 - 98年

中華民國

項目別	總計	未滿100 公里	100~未滿 130公里	130~未滿 160公里
總計	100.0	28.3	26.9	19.2
按車籍縣市分⁺				
臺灣地區	100.0	28.0	27.0	19.3
臺北市	100.0	20.6	27.5	19.8
高雄市	100.0	47.6	24.9	12.9
臺灣省	100.0	31.2	26.8	19.5
臺北縣	100.0	20.3	25.2	21.9
宜蘭縣	100.0	60.6	22.6	11.0
桃園縣	100.0	35.2	29.6	13.1
新竹縣	100.0	46.7	21.1	14.0
苗栗縣	100.0	70.8	16.7	5.2
臺中縣	100.0	48.4	28.3	13.7
彰化縣	100.0	69.1	24.2	4.2
南投縣	100.0	56.3	26.7	11.2
雲林縣	100.0	61.6	20.2	10.1
嘉義縣	100.0	49.5	28.3	16.6
臺南縣	100.0	50.2	18.8	14.2
高雄縣	100.0	40.7	37.3	14.1
屏東縣	100.0	71.9	14.3	6.2
臺東縣	100.0	58.1	15.7	20.6
花蓮縣	100.0	68.5	19.7	9.5
澎湖縣	100.0	73.9	6.8	12.5
基隆市	100.0	21.1	31.9	28.3
新竹市	100.0	30.9	19.0	38.2
臺中市	100.0	32.7	30.9	23.2
嘉義市	100.0	62.2	30.6	4.9
臺南市	100.0	36.1	34.4	18.8
福建省	100.0	65.7	22.3	3.5
金門縣	100.0	72.5	17.4	1.8
連江縣	100.0	38.2	42.4	10.8
按車籍地區分⁺				
北部地區	100.0	22.2	26.9	20.6
中部地區	100.0	45.6	28.0	16.3
南部地區	100.0	47.3	27.5	13.8
東部地區	100.0	65.1	18.4	13.2

無加入無線電或衛星派遣車隊 (續完)

98年					單位:%
160~未滿 190公里	190~未滿 220公里	220~未滿 250公里	250~未滿 280公里	280公里 及以上	平均值 (公里)
11.4	10.3	3.1	0.6	0.3	123.6
11.4	10.3	3.1	0.6	0.3	123.6
13.7	13.7	3.6	0.7	0.3	134.1
4.3	6.3	2.2	0.9	0.7	101.7
10.5	8.4	2.8	0.6	0.2	119.2
14.6	13.4	3.9	0.4	0.3	134.9
3.7	-	0.7	0.7	0.7	84.5
9.4	5.4	4.5	2.5	0.4	116.6
8.5	5.4	2.1	2.2	-	104.6
2.9	3.5	-	-	0.8	77.0
5.9	2.8	0.8	-	-	94.8
0.7	0.7	-	1.1	-	74.0
2.8	1.0	1.0	-	1.0	87.5
0.9	6.3	0.9	-	-	85.4
3.4	1.1	-	1.1	-	92.5
7.9	3.8	1.8	3.2	-	101.8
5.1	2.1	-	-	0.7	99.0
3.4	4.1	-	-	-	75.9
3.1	1.7	-	0.8	-	88.0
1.1	0.6	-	0.6	-	75.3
6.8	-	-	-	-	74.8
7.9	7.2	2.9	0.7	-	125.6
11.8	-	-	-	-	113.4
8.2	2.8	2.2	-	-	110.7
2.3	-	-	-	-	77.4
5.6	3.6	0.5	0.5	0.5	106.5
2.6	3.3	1.9	0.6	-	81.1
2.6	3.4	1.6	0.8	-	76.2
2.9	2.9	2.9	-	-	101.3
13.2	12.3	3.6	0.7	0.3	131.8
5.9	2.6	1.3	0.1	0.1	98.1
5.0	4.0	1.1	0.8	0.5	98.5
1.8	0.9	-	0.6	-	79.5

表20 計程車駕駛人

中華民國

項目別	總計	0天	1~2天
總計	100.0	19.3	28.5
按車籍縣市分***			
臺灣地區	100.0	19.1	28.6
臺北市	100.0	13.4	26.4
高雄市	100.0	37.2	32.9
臺灣省	100.0	20.4	29.4
臺北縣	100.0	15.0	24.0
宜蘭縣	100.0	32.1	40.2
桃園縣	100.0	16.1	39.3
新竹縣	100.0	22.1	35.9
苗栗縣	100.0	37.8	29.5
臺中縣	100.0	20.0	30.9
彰化縣	100.0	22.5	29.1
南投縣	100.0	30.8	36.3
雲林縣	100.0	34.7	29.7
嘉義縣	100.0	32.9	30.0
臺南縣	100.0	32.1	30.4
高雄縣	100.0	30.3	31.1
屏東縣	100.0	42.2	26.0
臺東縣	100.0	52.4	28.4
花蓮縣	100.0	35.0	22.8
澎湖縣	100.0	62.9	27.8
基隆市	100.0	18.0	26.5
新竹市	100.0	16.4	27.5
臺中市	100.0	17.9	43.6
嘉義市	100.0	14.6	42.1
臺南市	100.0	46.1	33.8
福建省	100.0	41.9	15.2
金門縣	100.0	40.5	13.0
連江縣	100.0	47.1	23.7
按車籍地區分***			
北部地區	100.0	14.7	26.8
中部地區	100.0	20.8	37.4
南部地區	100.0	37.4	32.5
東部地區	100.0	40.0	24.4

每月休息天數

98年

單位:%

3~4天	5~6天	7~8天	9天及以上	平均值(天)
28.4	12.9	7.7	3.2	3.1
28.5	12.9	7.7	3.2	3.1
32.1	14.9	9.8	3.4	3.5
18.4	6.3	4.0	1.2	1.9
27.5	12.5	6.9	3.3	3.0
31.6	16.1	9.6	3.8	3.5
12.9	8.3	6.6	-	2.0
27.0	11.2	3.7	2.7	2.7
20.2	12.2	7.2	2.4	2.8
17.4	7.3	6.7	1.2	2.1
28.6	10.3	6.0	4.1	2.9
29.2	5.2	6.8	7.3	3.2
15.6	9.7	4.4	3.2	2.3
22.5	6.8	5.4	0.9	2.2
17.7	6.9	8.6	3.9	2.6
22.7	8.4	5.1	1.3	2.2
20.1	9.2	4.6	4.7	2.6
15.7	9.4	4.0	2.7	2.1
7.3	5.6	3.1	3.2	1.5
20.9	10.7	6.4	4.3	2.6
7.2	-	1.0	1.0	0.9
29.0	17.0	6.0	3.4	3.2
30.8	13.0	6.0	6.3	3.6
26.5	6.1	3.6	2.2	2.5
32.0	6.8	3.4	1.1	2.5
14.4	2.6	1.8	1.3	1.4
19.6	8.3	9.6	5.4	2.8
19.6	9.2	11.5	6.2	3.1
19.6	4.8	2.4	2.4	1.7
31.0	15.0	8.9	3.4	3.4
26.4	7.4	4.8	3.1	2.6
18.3	6.2	3.7	1.8	2.0
17.0	9.2	5.4	4.0	2.3

表20 計程車駕駛人

中華民國

項目別	總計	0天	1~2天
總計	100.0	19.3	28.5
按專兼職情形分^{***}			
專職	100.0	20.4	30.0
兼職	100.0	10.7	16.1
按每天營業總收入分^{***}			
未滿400元	100.0	16.3	17.5
400~未滿600元	100.0	20.8	19.5
600~未滿800元	100.0	25.5	24.8
800~未滿1,000元	100.0	19.2	25.2
1,000~未滿1,200元	100.0	20.4	27.9
1,200~未滿1,400元	100.0	19.0	31.5
1,400~未滿1,600元	100.0	22.3	31.2
1,600~未滿1,800元	100.0	15.5	32.1
1,800~未滿2,000元	100.0	18.3	28.1
2,000~未滿2,200元	100.0	18.5	28.1
2,200~未滿2,400元	100.0	17.2	32.7
2,400~未滿2,600元	100.0	15.8	39.6
2,600~未滿3000元	100.0	11.3	27.0
3,000元及以上	100.0	13.8	44.9
按年齡分^{***}			
20~未滿30歲	100.0	36.0	27.4
30~未滿40歲	100.0	18.8	24.8
40~未滿50歲	100.0	18.3	31.5
50~未滿60歲	100.0	20.0	28.7
60~未滿65歲	100.0	19.3	23.9
65歲及以上	100.0	16.6	21.8
按工作總年資分^{***}			
未滿2年	100.0	18.0	30.5
2~未滿5年	100.0	15.3	33.8
5~未滿10年	100.0	15.6	30.0
10~未滿15年	100.0	20.0	28.6
15~未滿20年	100.0	20.6	30.2
20~未滿25年	100.0	21.8	24.6
25~未滿30年	100.0	24.0	23.8
30年及以上	100.0	22.8	22.7

每月休息天數 (續)

98年

單位:%

3~4天	5~6天	7~8天	9天及以上	平均值 (天)
28.4	12.9	7.7	3.2	3.1
29.0	11.9	6.5	2.2	2.8
24.7	19.2	18.2	11.0	4.9
10.9	11.5	20.5	23.4	5.7
23.7	9.5	15.5	11.0	4.1
21.5	12.9	10.7	4.6	3.1
23.9	15.5	11.2	4.9	3.5
27.0	13.1	8.7	2.8	3.1
30.0	9.7	7.9	1.9	2.9
28.1	12.1	5.7	0.7	2.6
31.6	14.9	4.2	1.7	2.9
32.9	14.2	5.9	0.6	2.9
35.5	12.8	4.0	1.1	2.8
32.2	13.3	4.2	0.3	2.7
35.2	8.6	0.9	-	2.4
47.8	7.6	4.4	1.9	3.0
26.6	6.9	7.7	-	2.6
5.9	17.8	7.7	5.1	2.7
35.0	11.2	8.5	1.7	3.1
29.7	11.2	6.8	2.5	2.9
28.6	12.6	6.8	3.4	3.0
22.9	17.3	12.2	4.4	3.5
26.9	14.0	13.5	7.2	4.0
32.2	8.2	7.5	3.6	3.1
30.1	10.5	7.9	2.4	3.0
29.9	15.2	6.6	2.7	3.1
29.6	11.7	6.9	3.2	3.0
25.2	11.1	9.9	3.1	3.1
28.2	14.0	8.9	2.5	3.1
24.5	15.4	6.0	6.2	3.3
26.2	13.3	10.7	4.3	3.3

表21 計程車平時

中華民國

項目別	晚上12時 ～凌晨4時	凌晨4時 ～早上6時	早上6時 ～早上8時	早上8時 ～早上10時	早上10時 ～中午12時
總計	12.7	10.6	33.5	60.4	51.1
按車籍縣市分					
臺灣地區	12.8	10.6	33.5	60.3	51.0
臺北市	13.7	11.9	35.7	60.4	51.0
高雄市	19.2	16.7	33.0	56.7	41.2
臺灣省	11.3	9.1	32.1	60.7	52.3
臺北縣	9.8	7.4	32.0	62.4	52.3
宜蘭縣	12.8	4.1	29.5	63.9	50.1
桃園縣	13.9	12.2	32.2	59.3	52.5
新竹縣	7.4	4.8	36.1	71.3	58.1
苗栗縣	5.0	3.6	39.5	73.5	63.6
臺中縣	13.5	10.4	23.8	55.0	44.3
彰化縣	3.4	10.8	22.7	67.4	63.5
南投縣	8.9	12.6	27.1	59.3	55.1
雲林縣	6.1	7.0	31.0	67.0	54.9
嘉義縣	6.9	7.6	31.9	71.4	52.5
臺南縣	10.8	12.9	33.3	63.2	54.3
高雄縣	17.0	9.4	25.3	54.3	48.2
屏東縣	10.3	9.8	28.3	67.8	56.6
臺東縣	3.5	6.7	28.5	64.5	57.1
花蓮縣	11.1	14.1	25.7	66.0	62.4
澎湖縣	2.2	-	46.2	82.4	68.1
基隆市	10.9	9.3	43.4	53.9	42.7
新竹市	6.3	8.3	40.9	57.0	59.4
臺中市	19.2	13.3	32.5	57.2	54.6
嘉義市	7.4	6.7	22.1	77.9	74.5
臺南市	10.4	10.0	30.0	57.6	54.5
福建省	1.7	5.4	32.6	78.1	55.3
金門縣	2.2	5.8	26.9	79.0	53.4
連江縣	-	4.0	54.7	74.5	62.8
按車籍地區分					
北部地區	12.1	10.0	34.6	60.7	51.2
中部地區	14.9	11.6	29.4	58.6	53.0
南部地區	15.2	13.0	31.1	58.9	48.2
東部地區	8.9	11.9	26.5	65.6	60.9

註：本問項可複選，各欄加總不等於100。

營業主要時段

98年

單位:%

中午12時 ~下午2時	下午2時 ~下午4時	下午4時 ~晚上6時	晚上6時 ~晚上8時	晚上8時 ~晚上10時	晚上10時 ~晚上12時
38.6	46.7	51.5	49.9	38.2	22.1
38.5	46.7	51.5	50.1	38.4	22.2
37.8	45.0	53.0	54.3	41.9	24.7
31.5	42.8	43.0	41.7	37.2	22.8
39.9	48.2	51.6	48.6	36.3	20.6
39.2	47.1	50.0	47.3	34.1	19.9
44.2	52.8	50.7	43.3	36.3	26.7
38.7	47.7	50.2	53.7	38.0	25.5
39.9	48.1	51.9	44.8	26.0	17.0
40.0	50.9	47.8	28.6	26.1	10.4
28.8	44.2	45.4	42.6	33.2	23.3
28.5	49.1	55.3	35.5	30.3	12.9
36.6	47.1	43.1	25.5	23.0	12.7
36.0	45.0	47.7	37.5	22.8	11.2
45.7	48.5	45.6	36.5	28.2	13.8
38.8	45.8	50.0	46.1	31.0	11.8
37.3	49.1	51.4	40.7	32.4	17.2
38.1	45.9	48.6	34.5	32.8	14.6
51.4	55.6	55.8	53.0	46.1	33.1
52.9	55.4	56.3	52.2	32.4	16.4
58.2	57.1	54.9	45.1	22.0	4.4
35.2	43.4	47.8	50.8	39.7	18.6
42.7	45.9	65.4	61.8	34.5	21.3
43.4	52.4	60.6	55.6	49.4	27.0
64.7	74.0	70.9	49.9	16.1	9.0
50.0	53.2	58.4	56.7	48.0	23.0
45.6	56.0	54.3	24.2	13.2	2.5
45.4	55.6	53.5	15.4	13.1	2.1
46.6	57.7	57.0	58.1	13.4	4.0
38.4	46.0	51.5	51.4	38.5	22.6
37.5	49.4	54.5	47.6	40.6	23.1
38.6	47.5	49.1	44.7	36.7	19.9
52.4	55.4	56.2	52.4	36.4	21.2

表21 計程車平時

中華民國

項目別	晚上12時～ 凌晨4時	凌晨4時～ 早上6時	早上6時～ 早上8時	早上8時～ 早上10時	早上10時～ 中午12時
總計	12.7	10.6	33.5	60.4	51.1
按專兼職情形分					
專職	13.4	10.9	35.4	62.7	54.2
兼職	8.5	8.9	21.1	41.2	30.9
按經營形態分					
個人車	6.8	6.4	31.0	64.5	54.4
車行車	17.5	14.8	38.7	58.3	50.2
運輸合作社車	12.4	9.0	27.8	57.3	49.2
按每天營業總收入分					
未滿400元	10.2	6.1	15.1	44.3	29.2
400~未滿600元	5.4	5.7	19.6	55.4	38.7
600~未滿800元	6.6	4.2	27.2	52.1	47.7
800~未滿1,000元	7.8	7.3	23.6	58.5	46.1
1,000~未滿1,200元	9.4	8.8	30.7	59.5	48.5
1,200~未滿1,400元	17.1	13.6	33.7	53.8	52.7
1,400~未滿1,600元	12.0	10.0	38.5	62.8	53.6
1,600~未滿1,800元	15.8	12.4	39.4	65.4	53.7
1,800~未滿2,000元	16.1	12.5	38.7	62.4	60.6
2,000~未滿2,200元	13.0	13.1	44.2	66.6	58.4
2,200~未滿2,400元	24.0	17.1	42.7	63.3	56.5
2,400~未滿2,600元	23.0	17.9	42.1	67.0	54.0
2,600~未滿3,000元	22.1	26.7	53.3	71.2	60.9
3,000元及以上	24.9	16.4	40.8	86.6	74.1
按98年有無加入派遣 車隊分					
有加入	24.4	19.5	39.5	59.6	50.5
沒加入	7.5	6.7	31.0	60.4	51.8
按性別分					
男	12.9	10.7	33.7	60.1	51.1
女	8.2	10.6	31.5	61.0	59.4
按年齡分					
20~未滿30歲	23.2	19.1	36.4	56.2	26.6
30~未滿40歲	24.9	21.4	36.1	48.0	38.7
40~未滿50歲	17.7	13.4	34.2	59.3	51.9
50~未滿60歲	8.8	8.5	33.9	62.6	54.8
60~未滿65歲	6.5	5.0	30.8	62.0	50.2
65歲及以上	4.3	4.0	29.2	63.3	46.0

註：本問項可複選，各欄加總不等於100。

營業主要時段 (續)

98年						單位:%
中午12時~ 下午2時	下午2時~ 下午4時	下午4時~ 晚上6時	晚上6時~ 晚上8時	晚上8時~ 晚上10時	晚上10時~ 晚上12時	
38.6	46.7	51.5	49.9	38.2	22.1	
41.1	50.2	54.8	50.8	38.1	22.6	
20.3	24.9	30.5	46.7	42.7	21.0	
39.9	51.0	50.5	42.3	30.6	16.5	
37.6	45.8	53.3	56.8	43.5	25.2	
38.6	44.2	51.0	49.7	40.9	25.6	
15.7	20.8	24.1	34.1	25.8	12.3	
22.6	34.2	36.5	38.2	35.2	20.8	
29.9	38.2	41.6	38.7	31.0	16.2	
33.1	41.6	43.0	35.9	27.4	15.0	
36.1	44.3	48.5	46.7	34.8	18.3	
39.7	48.4	56.1	51.0	36.5	23.3	
44.1	52.1	53.5	52.4	37.0	21.8	
41.3	49.5	59.2	58.2	45.5	24.9	
51.7	58.6	65.1	64.5	45.6	25.4	
42.3	53.5	56.1	55.6	43.7	26.9	
41.0	52.9	60.6	65.0	58.9	39.8	
45.4	56.8	63.7	64.1	57.9	37.2	
50.2	53.2	60.1	63.6	47.1	34.0	
57.3	70.2	77.7	77.6	63.9	36.3	
39.6	45.6	50.0	53.1	43.2	29.4	
38.1	47.9	52.7	49.1	36.5	19.2	
38.2	47.2	52.0	50.5	39.1	22.6	
51.0	47.2	47.1	45.9	22.7	16.7	
16.7	19.8	32.7	41.0	37.7	25.5	
31.2	37.6	45.9	60.2	51.5	33.7	
42.3	48.3	55.1	58.3	49.4	30.1	
39.9	49.5	53.6	49.4	33.7	18.4	
34.0	45.3	45.2	34.2	23.7	11.8	
27.2	47.2	45.9	25.3	20.2	8.7	

表22 計程車駕駛人

中華民國

項目別	總計	未滿4小時	4~未滿 6小時	6~未滿 8小時
總計	100.0	4.4	6.3	12.3
按車籍縣市分***				
臺灣地區	100.0	4.3	6.3	12.2
臺北市	100.0	5.2	6.8	12.3
高雄市	100.0	5.8	5.9	10.2
臺灣省	100.0	3.5	6.0	12.4
臺北縣	100.0	3.3	5.2	12.4
宜蘭縣	100.0	4.3	7.8	20.8
桃園縣	100.0	3.0	4.8	11.8
新竹縣	100.0	3.2	10.0	14.2
苗栗縣	100.0	2.0	6.3	14.2
臺中縣	100.0	6.2	7.7	12.2
彰化縣	100.0	7.7	8.8	8.5
南投縣	100.0	6.2	9.8	10.4
雲林縣	100.0	4.2	4.7	11.5
嘉義縣	100.0	3.8	2.3	15.6
臺南縣	100.0	4.4	4.2	19.5
高雄縣	100.0	2.5	10.1	15.8
屏東縣	100.0	4.8	4.1	16.7
臺東縣	100.0	3.3	6.8	7.7
花蓮縣	100.0	4.2	4.0	13.5
澎湖縣	100.0	6.4	4.3	14.9
基隆市	100.0	3.2	10.6	15.9
新竹市	100.0	1.1	1.6	18.1
臺中市	100.0	4.6	5.7	7.1
嘉義市	100.0	2.9	14.6	10.6
臺南市	100.0	2.9	3.8	7.9
福建省	100.0	16.3	9.9	20.3
金門縣	100.0	18.8	10.8	21.8
連江縣	100.0	6.9	6.2	14.8
按車籍地區分***				
北部地區	100.0	4.2	6.3	12.7
中部地區	100.0	5.2	6.7	9.2
南部地區	100.0	4.5	6.1	11.8
東部地區	100.0	4.0	4.8	11.8

每天營業時數

98年				單位:%
8~未滿 10小時	10~未滿 12小時	12~未滿 14小時	14小時 及以上	平均值 (小時)
22.3	32.1	17.3	5.4	9.9
22.3	32.2	17.3	5.4	9.9
23.3	31.1	16.4	4.8	9.7
16.2	25.2	27.1	9.5	10.3
22.4	33.7	16.6	5.2	9.9
24.2	35.2	16.6	3.1	9.9
21.0	24.8	11.9	9.3	9.5
26.5	29.4	16.5	8.1	10.1
27.1	34.1	9.7	1.7	9.3
29.8	29.8	11.1	6.8	9.8
28.3	25.1	16.3	4.2	9.4
26.2	37.8	8.3	2.7	9.2
27.3	26.4	8.2	11.6	9.5
22.0	39.3	12.7	5.7	9.9
27.7	20.2	20.7	9.7	10.1
20.6	24.6	18.4	8.2	9.9
16.7	25.3	18.0	11.7	10.0
21.0	27.9	16.4	9.1	9.9
12.8	26.0	20.1	23.4	11.1
20.4	28.3	18.1	11.4	10.2
17.0	25.5	19.1	12.8	10.1
17.2	37.7	13.7	1.7	9.4
23.9	40.3	1.1	14.0	10.2
14.4	40.6	22.8	4.8	10.3
30.5	30.4	8.5	2.4	9.1
17.4	36.1	20.8	10.9	10.7
20.3	21.1	8.2	3.8	8.0
21.0	18.1	5.9	3.7	7.6
17.7	32.8	17.0	4.6	9.6
23.5	32.9	16.1	4.4	9.8
20.7	35.1	18.4	4.8	9.9
17.8	27.5	22.6	9.8	10.3
18.2	27.7	18.7	14.8	10.5

表22 計程車駕駛人

中華民國

項目別	總計	未滿4小時	4~未滿 6小時	6~未滿 8小時
總計	100.0	4.4	6.3	12.3
按專兼職情形分^{***}				
專職	100.0	2.3	4.0	11.4
兼職	100.0	21.1	24.1	19.7
按經營形態分^{***}				
個人車	100.0	4.6	6.8	13.2
車行車	100.0	4.7	6.0	12.5
運輸合作社車	100.0	4.3	6.4	11.0
按每天營業總收入分^{***}				
未滿400元	100.0	46.7	21.2	11.0
400~未滿600元	100.0	19.6	22.3	16.9
600~未滿800元	100.0	8.4	19.8	23.8
800~未滿1,000元	100.0	4.5	10.6	19.6
1,000~未滿1,200元	100.0	2.0	6.1	18.5
1,200~未滿1,400元	100.0	1.3	3.7	15.6
1,400~未滿1,600元	100.0	1.2	1.4	9.0
1,600~未滿1,800元	100.0	1.7	1.5	5.7
1,800~未滿2,000元	100.0	0.5	1.1	5.7
2,000~未滿2,200元	100.0	1.4	0.2	7.9
2,200~未滿2,400元	100.0	0.9	0.5	2.9
2,400~未滿2,600元	100.0	-	-	-
2,600~未滿3,000元	100.0	-	-	-
3,000元及以上	100.0	-	-	3.5
按98年有無加入派遣 車隊分^{***}				
有加入	100.0	2.5	2.1	6.1
沒加入	100.0	5.5	8.3	15.3
按性別分^{***}				
男	100.0	4.4	6.2	12.3
女	100.0	8.0	11.7	16.5
按年齡分^{***}				
20~未滿30歲	100.0	18.7	13.0	4.6
30~未滿40歲	100.0	5.9	8.2	9.5
40~未滿50歲	100.0	4.7	5.5	9.6
50~未滿60歲	100.0	4.2	5.5	12.8
60~未滿65歲	100.0	3.4	8.4	17.8
65歲及以上	100.0	6.9	12.2	22.2

每天營業時數 (續1)

98年

單位:%

8~未滿 10小時	10~未滿 12小時	12~未滿 14小時	14小時 及以上	平均值 (小時)
22.3	32.1	17.3	5.4	9.9
23.7	33.8	18.9	5.9	10.2
11.9	17.5	4.3	1.5	6.8
27.5	29.5	13.7	4.7	9.6
17.6	33.0	19.8	6.5	10.0
23.5	33.1	17.2	4.4	9.8
8.7	7.2	2.9	2.3	5.1
21.2	11.8	5.2	2.9	7.0
18.9	17.1	6.8	5.3	8.1
26.5	25.3	8.9	4.5	9.0
24.8	32.7	12.0	3.9	9.6
27.5	34.6	12.8	4.4	9.9
27.6	38.9	17.4	4.4	10.4
24.4	37.8	24.3	4.6	10.7
19.0	38.1	28.1	7.4	11.1
16.4	43.5	21.1	9.4	11.0
16.0	40.2	33.4	6.1	11.4
14.7	32.5	41.7	11.2	12.0
8.7	39.2	36.4	15.7	12.2
4.5	35.8	47.1	9.2	12.1
17.5	35.3	27.4	9.0	11.0
24.4	30.3	12.5	3.7	9.3
22.2	32.2	17.2	5.5	9.9
23.1	21.7	15.9	3.1	8.9
6.8	32.8	12.6	11.5	8.9
20.6	32.8	15.1	7.9	9.8
17.2	33.0	23.9	6.1	10.2
23.9	33.0	15.6	5.1	9.8
29.6	27.4	9.8	3.6	9.2
27.5	20.0	9.1	2.1	8.5

表22 計程車駕駛人每天營業時數 - 98年

中華民國				
項目別	總計	未滿4小時	4~未滿 6小時	6~未滿 8小時
總計	100.0	2.5	2.1	6.2
按車籍縣市分⁺				
臺灣地區	100.0	2.5	2.1	6.2
臺北市	100.0	3.1	1.1	4.9
高雄市	100.0	4.6	4.0	4.8
臺灣省	100.0	1.6	2.2	7.3
臺北縣	100.0	0.5	1.2	6.4
宜蘭縣	100.0	-	16.7	12.7
桃園縣	100.0	2.0	2.6	5.8
新竹縣	100.0	4.5	8.1	7.3
苗栗縣	100.0	2.7	13.3	13.3
臺中縣	100.0	5.9	3.6	7.0
彰化縣	100.0	-	6.0	10.1
南投縣	100.0	-	-	7.7
雲林縣	100.0	-	41.3	-
嘉義縣	100.0	-	3.3	6.8
臺南縣	100.0	1.9	1.4	21.7
高雄縣	100.0	-	6.2	15.3
屏東縣	100.0	-	-	17.6
臺東縣	100.0	5.7	-	-
花蓮縣	100.0	7.2	2.4	3.8
澎湖縣	-	-	-	-
基隆市	100.0	-	0.8	2.6
新竹市	100.0	1.7	-	14.8
臺中市	100.0	1.7	0.7	5.6
嘉義市	100.0	6.7	9.1	8.8
臺南市	100.0	4.7	2.7	7.3
福建省	100.0	-	8.6	27.8
金門縣	100.0	-	8.6	27.8
連江縣	-	-	-	-
按車籍地區分⁺				
北部地區	100.0	1.9	1.4	5.6
中部地區	100.0	2.7	2.4	6.4
南部地區	100.0	3.7	3.8	8.0
東部地區	100.0	7.0	2.1	3.2

有加入無線電或衛星派遣車隊 (續2)

98年				單位:%
8~未滿 10小時	10~未滿 12小時	12~未滿 14小時	14小時 及以上	平均值 (小時)
17.4	35.1	27.7	9.0	11.0
17.4	35.0	27.7	9.0	11.0
18.9	35.7	27.3	9.1	11.0
9.9	29.7	36.8	10.2	11.1
18.6	36.1	25.6	8.7	10.9
21.2	39.0	24.5	7.0	11.0
21.5	37.3	11.8	-	9.3
27.3	31.3	20.0	11.1	10.7
19.5	42.1	15.8	2.6	9.9
38.7	16.0	8.0	8.0	9.1
25.4	22.7	30.2	5.3	10.3
29.8	33.9	10.1	10.1	10.2
18.5	46.2	9.2	18.5	11.2
14.7	44.0	-	-	8.2
36.4	33.1	17.2	3.3	10.3
11.1	29.1	27.3	7.5	10.5
11.8	27.9	22.9	15.9	10.9
11.8	35.3	17.6	17.6	11.1
-	-	-	94.3	14.3
14.2	31.4	27.1	13.9	10.9
-	-	-	-	-
11.8	53.5	27.0	4.3	11.3
27.1	46.3	1.7	8.4	10.1
7.0	35.4	45.1	4.5	11.5
22.5	31.9	17.3	3.8	9.5
11.6	25.7	30.8	17.2	11.2
8.6	55.0	-	-	9.2
8.6	55.0	-	-	9.2
-	-	-	-	-
20.3	37.8	24.9	8.2	10.9
14.0	31.4	37.9	5.1	11.0
10.9	29.0	32.5	12.0	11.0
12.2	26.8	23.1	25.6	11.4

表22 計程車駕駛人每天營業時數 - 98年

項目別	中華民國			
	總計	未滿4小時	4~未滿 6小時	6~未滿 8小時
總計	100.0	5.4	8.1	15.2
按車籍縣市分 ⁺				
臺灣地區	100.0	5.3	8.1	15.1
臺北市	100.0	6.2	9.2	15.5
高雄市	100.0	7.9	8.6	19.1
臺灣省	100.0	4.5	7.4	14.6
臺北縣	100.0	4.3	6.3	14.2
宜蘭縣	100.0	5.4	6.8	22.9
桃園縣	100.0	3.7	6.4	15.5
新竹縣	100.0	2.2	11.5	19.8
苗栗縣	100.0	1.9	4.3	14.0
臺中縣	100.0	6.4	9.4	14.0
彰化縣	100.0	8.1	9.4	8.6
南投縣	100.0	7.2	11.4	11.2
雲林縣	100.0	4.6	2.6	11.8
嘉義縣	100.0	5.2	2.1	19.4
臺南縣	100.0	6.1	6.2	18.3
高雄縣	100.0	4.5	13.5	16.4
屏東縣	100.0	5.5	6.5	17.2
臺東縣	100.0	3.0	7.9	8.9
花蓮縣	100.0	3.2	4.4	18.3
澎湖縣	100.0	6.7	3.3	15.6
基隆市	100.0	4.6	12.0	21.8
新竹市	100.0	-	4.4	23.8
臺中市	100.0	6.9	9.4	8.8
嘉義市	100.0	2.1	16.4	9.8
臺南市	100.0	1.1	4.0	8.6
福建省	100.0	18.4	9.9	20.9
金門縣	100.0	21.6	10.9	22.5
連江縣	100.0	7.2	6.5	15.5
按車籍地區分 ⁺				
北部地區	100.0	5.2	8.1	15.6
中部地區	100.0	6.5	8.9	10.8
南部地區	100.0	5.2	8.1	15.6
東部地區	100.0	3.2	5.5	15.2

無加入無線電或衛星派遣車隊 (續完)

98年				單位:%
8~未滿 10小時	10~未滿 12小時	12~未滿 14小時	14小時 及以上	平均值 (小時)
24.5	30.5	12.6	3.8	9.3
24.5	30.6	12.6	3.8	9.3
25.0	29.0	11.9	3.2	9.1
26.9	17.9	11.3	8.3	9.0
24.0	32.5	13.1	3.8	9.5
25.3	34.1	14.0	1.8	9.5
20.1	22.0	12.0	10.8	9.5
25.2	29.1	14.0	6.0	9.7
32.2	28.2	5.1	1.0	8.8
26.8	34.0	12.4	6.6	10.0
28.1	26.5	11.8	3.9	9.1
26.4	37.4	8.3	2.0	9.1
26.6	24.7	7.5	11.4	9.3
23.5	37.2	14.1	6.3	10.0
24.6	15.4	22.0	11.2	10.0
25.1	21.9	13.5	9.0	9.5
20.9	22.5	14.4	7.8	9.3
26.3	23.8	15.5	5.2	9.4
13.3	29.5	23.4	14.0	10.7
23.0	27.1	13.4	10.5	9.9
16.7	25.6	18.9	13.3	10.2
20.0	32.4	8.6	0.7	8.8
18.9	29.4	-	23.6	10.4
19.2	36.9	13.0	5.7	9.6
32.1	30.5	6.8	2.2	9.0
21.2	44.6	13.9	6.5	10.4
20.9	17.4	8.7	3.7	7.8
21.6	13.2	6.7	3.4	7.3
18.5	32.0	15.5	4.8	9.5
24.8	31.0	12.5	2.9	9.3
23.5	33.2	11.9	5.0	9.4
24.4	26.0	13.1	7.7	9.5
19.8	27.9	16.7	11.7	10.2

表23 計程車駕駛人

中華民國

項目別	總計	自宅庭院、公寓 大樓附設停車場	車行/合作社/ 無線電臺基地	路邊停 車格內
總計	100.0	12.1	6.1	6.0
按車籍縣市分^{***}				
臺灣地區	100.0	12.1	6.1	6.0
臺北市	100.0	8.9	4.0	6.1
高雄市	100.0	11.5	13.7	6.3
臺灣省	100.0	14.1	6.5	5.9
臺北縣	100.0	10.9	1.9	6.6
宜蘭縣	100.0	8.5	23.3	1.8
桃園縣	100.0	17.3	8.4	3.7
新竹縣	100.0	14.9	5.5	3.9
苗栗縣	100.0	13.7	4.4	7.3
臺中縣	100.0	13.4	12.3	5.4
彰化縣	100.0	20.0	17.5	8.9
南投縣	100.0	12.9	29.7	9.1
雲林縣	100.0	24.1	11.2	15.9
嘉義縣	100.0	22.6	6.3	3.1
臺南縣	100.0	16.8	16.5	3.1
高雄縣	100.0	14.5	12.0	7.9
屏東縣	100.0	22.3	4.7	4.9
臺東縣	100.0	25.7	6.2	17.9
花蓮縣	100.0	13.7	12.7	7.2
澎湖縣	100.0	28.0	22.6	6.5
基隆市	100.0	19.9	3.0	0.8
新竹市	100.0	11.0	7.0	1.6
臺中市	100.0	16.8	10.5	9.9
嘉義市	100.0	20.3	6.7	7.9
臺南市	100.0	15.6	14.4	3.3
福建省	100.0	21.8	0.6	3.8
金門縣	100.0	22.4	0.7	3.1
連江縣	100.0	19.8	-	6.4
按車籍地區分^{***}				
北部地區	100.0	11.0	3.8	5.7
中部地區	100.0	16.0	11.9	8.6
南部地區	100.0	14.4	13.3	5.6
東部地區	100.0	17.1	10.8	10.3

營業中途休息處所

98年							單位:%
未劃停車位 之路邊	空地、 巷弄內	計程車招呼 站/排班區	平面、立體 路外停車場	計程車服務 (休息)站	加油站	其他	
15.5	17.0	22.4	1.7	9.0	6.0	4.1	
15.6	17.1	22.1	1.7	9.1	6.1	4.0	
17.9	22.2	16.8	2.2	10.9	6.2	4.9	
7.5	8.8	32.0	2.5	9.3	6.2	2.1	
15.3	15.0	24.2	1.4	7.9	6.0	3.8	
19.1	18.0	13.6	1.7	12.8	9.8	5.6	
9.7	7.3	47.1	0.6	1.7	-	-	
16.6	16.2	31.7	0.7	2.4	2.0	1.0	
9.8	13.7	46.2	0.6	1.8	1.2	2.5	
1.2	1.2	64.5	-	5.0	2.0	0.6	
13.4	7.2	39.0	0.9	4.0	1.2	3.2	
4.0	7.7	34.0	-	0.6	2.2	5.1	
2.6	8.5	30.3	0.9	4.4	-	1.7	
3.6	2.7	38.9	-	1.8	0.9	0.9	
6.0	8.5	46.7	0.8	5.3	-	0.7	
5.0	8.6	35.3	2.3	8.2	1.1	3.3	
8.0	10.3	32.2	1.4	9.4	0.4	4.0	
7.3	9.4	40.7	0.6	5.4	1.3	3.2	
2.6	2.1	36.6	-	2.4	2.7	3.8	
8.3	12.1	39.9	0.4	3.6	0.4	1.8	
7.5	-	18.3	-	7.5	-	9.7	
24.2	24.4	12.9	3.2	3.6	4.1	3.9	
1.6	1.6	67.2	1.1	5.9	1.4	1.4	
9.7	11.0	30.9	-	2.0	8.5	0.8	
19.4	6.3	31.5	2.5	1.7	1.7	2.0	
6.3	11.0	40.0	0.8	5.0	1.4	2.3	
0.9	5.4	56.6	3.4	2.4	-	5.1	
-	4.5	61.0	-	3.1	-	5.2	
4.0	8.7	40.2	16.2	-	-	4.7	
18.3	20.0	17.6	1.9	10.2	6.9	4.7	
9.4	8.9	35.3	0.3	2.6	5.1	1.8	
7.5	9.2	34.1	1.9	7.9	3.5	2.7	
6.6	9.2	39.0	0.3	3.2	1.1	2.4	

表24 計程車

中華民國

項目別	總計	未滿 半小時	半小時～未滿 1小時	1～未滿 2小時	2～未滿 3小時
總計	100.0	1.6	11.0	15.3	15.2
按車籍縣市分***					
臺灣地區	100.0	1.6	11.0	15.3	15.1
臺北市	100.0	1.8	12.2	13.4	19.9
高雄市	100.0	2.3	7.0	26.3	11.2
臺灣省	100.0	1.3	10.9	15.1	12.6
臺北縣	100.0	1.1	10.5	14.5	13.6
宜蘭縣	100.0	1.3	1.2	25.4	15.1
桃園縣	100.0	3.3	10.0	18.2	17.5
新竹縣	100.0	2.5	10.1	11.7	15.2
苗栗縣	100.0	-	8.5	12.4	12.0
臺中縣	100.0	1.6	4.9	16.2	12.4
彰化縣	100.0	-	4.1	15.3	8.4
南投縣	100.0	0.8	3.4	18.1	8.9
雲林縣	100.0	0.9	2.7	14.1	9.7
嘉義縣	100.0	1.5	6.8	11.2	15.2
臺南縣	100.0	1.4	11.5	13.9	11.9
高雄縣	100.0	1.4	8.3	16.4	10.0
屏東縣	100.0	-	4.2	4.7	11.6
臺東縣	100.0	4.3	2.6	4.7	14.4
花蓮縣	100.0	-	3.1	8.1	11.1
澎湖縣	100.0	1.2	1.2	2.3	8.1
基隆市	100.0	1.5	27.4	22.1	6.4
新竹市	100.0	-	3.2	8.5	18.2
臺中市	100.0	0.2	15.0	12.8	8.3
嘉義市	100.0	5.3	8.5	13.7	27.0
臺南市	100.0	0.3	4.7	13.8	11.8
福建省	100.0	2.2	3.4	8.4	19.8
金門縣	100.0	1.5	2.3	9.3	18.5
連江縣	100.0	5.0	7.5	5.0	24.8
按車籍地區分***					
北部地區	100.0	1.7	12.1	14.7	16.5
中部地區	100.0	0.6	10.3	14.1	9.7
南部地區	100.0	1.7	6.9	19.6	11.8
東部地區	100.0	1.3	3.0	7.1	12.1

空車時數

98年

單位:%

3~未滿 4小時	4~未滿 5小時	5~未滿 6小時	6~未滿 7小時	7小時 及以上	平均值 (小時)
16.8	13.2	9.3	7.9	9.9	3.6
16.8	13.2	9.3	7.9	9.8	3.6
20.4	13.9	6.7	5.6	6.1	3.3
8.9	7.8	13.6	7.0	15.7	3.8
15.5	13.5	10.4	9.4	11.3	3.8
18.7	14.8	9.6	10.0	7.2	3.7
14.8	10.3	13.5	4.3	14.1	3.8
11.8	13.2	10.7	7.2	8.2	3.5
20.0	14.5	7.3	9.5	9.2	3.7
10.9	13.8	12.7	14.3	15.3	4.3
14.7	15.1	11.6	13.1	10.4	4.1
16.1	7.6	17.1	4.9	26.5	4.6
11.6	16.2	12.9	14.1	14.1	4.3
13.4	6.2	10.6	9.7	32.5	4.9
12.2	13.1	13.0	9.2	17.7	4.3
11.7	11.6	11.0	9.6	17.4	4.1
15.5	9.6	10.6	9.4	18.9	4.1
15.2	11.8	13.6	10.1	28.7	5.0
8.6	7.6	4.5	15.8	37.4	5.2
8.8	10.3	9.3	11.2	38.1	5.3
15.1	8.1	8.1	12.8	43.0	5.7
12.7	6.6	8.4	6.5	8.3	3.0
34.3	11.5	14.7	7.1	2.5	3.8
8.7	21.4	10.7	9.8	13.1	4.0
17.5	7.7	9.6	5.0	5.8	3.2
10.5	9.5	14.6	9.6	25.1	4.6
20.1	11.7	9.3	7.7	17.4	4.2
20.1	10.5	10.5	7.8	19.5	4.3
20.5	16.1	4.3	7.5	9.3	3.6
18.8	13.6	8.3	7.4	6.9	3.5
11.3	17.6	11.7	10.6	14.2	4.1
11.1	9.0	12.9	8.2	18.8	4.1
8.8	9.5	7.9	12.6	37.9	5.3

表24 計程車空車時數 - 98年

中華民國

項目別	總計	未滿 半小時	半小時~未滿 1小時	1~未滿 2小時	2~未滿 3小時
總計	100.0	1.9	10.7	13.8	13.3
按車籍縣市分⁺					
臺灣地區	100.0	1.9	10.7	13.8	13.3
臺北市	100.0	2.4	12.9	12.3	16.8
高雄市	100.0	2.8	9.9	28.6	8.4
臺灣省	100.0	1.3	9.6	10.7	12.5
臺北縣	100.0	1.4	9.8	8.2	14.6
宜蘭縣	100.0	-	-	-	21.4
桃園縣	100.0	2.7	10.6	11.9	22.8
新竹縣	100.0	-	10.1	13.8	4.9
苗栗縣	100.0	-	8.7	14.0	5.3
臺中縣	100.0	2.4	6.3	13.4	4.3
彰化縣	100.0	-	6.3	29.8	-
南投縣	100.0	-	-	18.5	-
雲林縣	100.0	-	-	-	-
嘉義縣	100.0	-	6.3	6.3	15.8
臺南縣	100.0	1.4	21.2	17.5	9.2
高雄縣	100.0	3.2	9.2	20.5	10.1
屏東縣	100.0	-	-	4.1	12.2
臺東縣	100.0	-	-	-	-
花蓮縣	100.0	-	1.4	10.7	7.6
澎湖縣	-	-	-	-	-
基隆市	100.0	0.8	26.8	12.4	8.6
新竹市	100.0	-	2.6	9.6	11.5
臺中市	100.0	-	1.7	9.6	4.1
嘉義市	100.0	-	3.3	6.0	16.3
臺南市	100.0	-	4.3	11.4	10.5
福建省	100.0	-	-	-	20.5
金門縣	100.0	-	-	-	20.5
連江縣	-	-	-	-	-
按車籍地區分⁺					
北部地區	100.0	2.0	12.3	10.9	16.0
中部地區	100.0	0.6	3.3	11.4	4.0
南部地區	100.0	2.2	9.2	22.9	9.3
東部地區	100.0	-	1.2	9.1	6.5

有加入無線電或衛星派遣車隊 (續1)

98年					單位:%
3~未滿 4小時	4~未滿 5小時	5~未滿 6小時	6~未滿 7小時	7小時 及以上	平均值 (小時)
14.6	14.1	11.1	8.7	11.9	3.8
14.6	14.1	11.1	8.7	11.9	3.8
19.1	13.0	8.1	6.8	8.4	3.5
6.1	6.2	15.4	5.8	16.8	3.7
14.2	16.7	11.7	10.5	12.7	4.1
17.2	16.4	13.5	11.0	7.8	3.9
31.6	13.3	8.2	4.1	21.4	4.6
10.1	11.3	10.7	10.7	9.3	3.7
26.1	13.4	7.0	16.1	8.6	4.0
16.0	18.7	10.7	10.7	16.0	4.3
9.1	25.3	12.1	17.5	9.6	4.3
17.1	6.3	17.1	-	23.4	4.1
7.7	27.7	9.2	18.5	18.5	4.9
17.2	-	17.2	48.4	17.2	6.0
16.0	12.9	16.2	13.1	13.3	4.4
7.8	10.6	8.0	10.4	13.9	3.6
13.3	11.7	10.0	7.1	14.9	3.8
8.2	14.3	4.1	18.4	38.8	5.6
5.7	-	-	-	94.3	7.3
8.5	9.3	14.7	7.9	39.8	5.4
-	-	-	-	-	-
16.4	7.8	8.6	4.2	14.4	3.4
46.4	11.3	7.7	8.7	2.3	3.7
3.3	39.6	14.4	10.8	16.4	4.9
10.2	19.3	20.2	6.0	18.7	4.6
9.6	15.6	9.1	14.0	25.4	4.8
19.8	19.0	20.9	10.3	9.5	4.6
19.8	19.0	20.9	10.3	9.5	4.6
-	-	-	-	-	-
18.2	13.5	10.1	8.5	8.6	3.7
5.8	33.7	13.7	12.5	14.9	4.7
7.9	9.2	13.0	8.0	18.4	4.0
8.1	7.9	12.5	6.7	48.1	5.7

表24 計程車空車時數 - 98年

中華民國

項目別	總計	未滿 半小時	半小時~未滿 1小時	1~未滿 2小時	2~未滿 3小時
總計	100.0	1.3	10.6	16.1	16.1
按車籍縣市分⁺					
臺灣地區	100.0	1.3	10.6	16.2	16.1
臺北市	100.0	1.3	12.0	14.0	21.2
高雄市	100.0	1.6	2.2	22.6	15.9
臺灣省	100.0	1.3	10.3	17.1	12.9
臺北縣	100.0	1.0	10.5	16.6	13.2
宜蘭縣	100.0	1.6	1.5	28.7	13.9
桃園縣	100.0	3.7	9.4	22.7	14.7
新竹縣	100.0	4.6	10.1	10.1	23.7
苗栗縣	100.0	-	8.6	12.1	14.4
臺中縣	100.0	1.4	4.6	16.5	15.0
彰化縣	100.0	-	4.0	13.0	9.5
南投縣	100.0	0.9	3.9	17.7	10.3
雲林縣	100.0	1.0	3.0	15.5	10.7
嘉義縣	100.0	2.1	7.4	12.4	14.8
臺南縣	100.0	1.5	5.2	11.2	13.9
高雄縣	100.0	-	7.7	13.2	10.1
屏東縣	100.0	-	5.5	5.2	11.8
臺東縣	100.0	5.0	2.2	5.4	16.8
花蓮縣	100.0	-	2.9	7.5	12.0
澎湖縣	100.0	1.2	1.2	2.4	8.3
基隆市	100.0	1.9	25.3	27.2	5.7
新竹市	100.0	-	4.4	6.8	29.8
臺中市	100.0	0.4	12.9	15.3	11.8
嘉義市	100.0	6.7	9.9	15.2	30.2
臺南市	100.0	0.5	4.1	15.9	12.4
福建省	100.0	1.9	3.8	9.3	18.5
金門縣	100.0	1.7	2.6	10.5	16.5
連江縣	100.0	2.6	7.7	5.1	25.4
按車籍地區分⁺					
北部地區	100.0	1.4	11.9	16.4	16.9
中部地區	100.0	0.7	8.5	15.3	12.5
南部地區	100.0	1.3	4.5	16.3	14.3
東部地區	100.0	1.7	2.7	6.8	13.7

無加入無線電或衛星派遣車隊 (續完)

98年					單位:%
3~未滿 4小時	4~未滿 5小時	5~未滿 6小時	6~未滿 7小時	7小時 及以上	平均值 (小時)
18.0	12.6	8.6	7.7	9.0	3.6
17.9	12.6	8.6	7.7	8.9	3.6
21.3	13.3	6.3	5.3	5.2	3.3
12.6	10.3	11.1	8.9	14.9	4.0
16.2	12.3	9.9	9.1	10.9	3.7
19.3	14.4	8.2	9.7	7.1	3.6
12.4	10.3	14.3	4.6	12.7	3.7
12.4	14.3	10.6	4.9	7.3	3.3
15.3	14.5	7.6	4.3	9.8	3.5
8.6	12.5	13.6	14.9	15.3	4.3
16.9	11.4	11.6	11.8	10.9	4.0
15.7	7.9	17.6	5.5	26.8	4.7
12.6	13.5	12.8	14.2	14.2	4.3
13.7	6.8	10.7	7.8	30.8	4.7
11.5	13.9	12.6	6.3	19.0	4.2
14.5	12.4	12.6	8.7	20.0	4.4
16.3	8.0	11.3	11.5	22.0	4.5
18.1	11.1	17.1	6.3	24.9	4.8
9.2	8.1	4.4	18.4	30.3	4.9
8.9	11.3	7.7	11.6	38.0	5.3
14.3	8.3	8.3	13.1	42.9	5.7
11.2	6.3	8.7	7.8	5.9	2.8
12.7	12.0	26.9	4.4	2.9	3.9
13.0	13.7	10.0	10.5	12.3	3.9
19.7	3.7	6.7	4.9	3.0	2.8
11.4	5.3	18.9	6.6	24.9	4.6
21.0	11.6	8.8	7.9	17.2	4.2
21.0	10.3	10.1	7.9	19.4	4.3
21.0	16.6	4.4	7.7	9.6	3.7
19.2	13.3	7.7	7.1	6.2	3.4
14.2	12.1	11.6	10.6	14.5	4.1
13.8	8.7	13.0	8.5	19.7	4.3
9.0	10.2	6.5	14.0	35.4	5.2

表25 計程車每天

中華民國

項目別	總計	未滿10趟	10~未滿15趟	15~未滿20趟
總計	100.0	10.0	31.2	35.8
按車籍縣市分***				
臺灣地區	100.0	9.7	31.2	35.9
臺北市	100.0	4.4	20.8	41.9
高雄市	100.0	15.5	43.8	30.3
臺灣省	100.0	12.3	36.0	33.0
臺北縣	100.0	6.5	25.0	39.7
宜蘭縣	100.0	21.9	58.7	14.7
桃園縣	100.0	9.2	46.1	30.8
新竹縣	100.0	14.6	51.3	27.4
苗栗縣	100.0	25.8	63.3	9.6
臺中縣	100.0	21.0	53.7	20.7
彰化縣	100.0	39.7	53.3	6.5
南投縣	100.0	37.8	56.1	5.2
雲林縣	100.0	44.4	52.9	2.7
嘉義縣	100.0	35.6	51.4	11.5
臺南縣	100.0	28.1	45.7	19.0
高雄縣	100.0	24.9	50.4	17.5
屏東縣	100.0	57.4	38.2	3.5
臺東縣	100.0	43.0	55.1	1.2
花蓮縣	100.0	35.9	40.6	20.0
澎湖縣	100.0	66.3	23.5	10.2
基隆市	100.0	6.1	28.2	41.2
新竹市	100.0	2.7	26.3	51.2
臺中市	100.0	9.0	42.3	37.3
嘉義市	100.0	25.1	34.5	39.1
臺南市	100.0	14.1	62.1	21.7
福建省	100.0	51.8	29.5	12.0
金門縣	100.0	61.5	24.8	11.6
連江縣	100.0	13.0	48.5	13.6
按車籍地區分***				
北部地區	100.0	5.9	25.4	39.9
中部地區	100.0	17.7	48.1	26.8
南部地區	100.0	20.9	47.6	24.5
東部地區	100.0	37.9	44.8	14.6

載客趟數

98年

單位:%

20~未滿25趟	25~未滿30趟	30趟及以上	平均值(趟)
16.6	5.7	0.7	11.5
16.7	5.7	0.7	11.5
23.3	8.6	1.1	13.2
8.4	1.9	0.2	9.4
13.7	4.5	0.5	10.7
21.5	6.6	0.7	12.5
3.4	1.1	-	7.7
11.0	2.5	0.5	10.2
5.4	0.7	0.6	8.9
0.6	0.6	-	6.8
2.9	1.8	-	8.0
0.6	-	-	5.9
0.9	-	-	6.0
-	-	-	5.4
0.7	0.7	-	6.5
3.8	3.4	-	7.9
5.6	1.2	0.4	8.0
-	0.9	-	4.9
0.7	-	-	5.5
3.5	-	-	7.1
-	-	-	4.7
18.9	4.9	0.8	12.0
15.4	4.4	-	12.1
5.2	6.2	-	10.4
-	0.6	0.7	8.4
2.1	-	-	8.1
4.7	0.5	1.6	6.4
0.8	-	1.4	5.4
20.1	2.4	2.4	10.4
21.0	7.0	0.9	12.5
3.7	3.8	-	8.9
5.5	1.4	0.2	8.5
2.7	-	-	6.6

表25 計程車每天載客趟數 - 98年

中華民國

項目別	總計	未滿10趟	10~未滿15趟	15~未滿20趟
總計	100.0	3.6	24.9	40.5
按車籍縣市分⁺				
臺灣地區	100.0	3.6	24.9	40.5
臺北市	100.0	1.2	11.0	43.7
高雄市	100.0	3.5	38.7	42.1
臺灣省	100.0	4.9	29.2	38.2
臺北縣	100.0	2.1	14.4	38.8
宜蘭縣	100.0	28.5	54.9	12.7
桃園縣	100.0	2.0	41.1	38.5
新竹縣	100.0	8.6	42.8	37.5
苗栗縣	100.0	10.4	66.3	23.4
臺中縣	100.0	8.5	49.9	32.8
彰化縣	100.0	17.1	59.5	23.4
南投縣	100.0	26.2	46.2	18.5
雲林縣	100.0	85.3	14.7	-
嘉義縣	100.0	25.3	58.9	12.7
臺南縣	100.0	12.7	44.9	31.4
高雄縣	100.0	8.8	45.6	30.5
屏東縣	100.0	55.1	42.9	2.0
臺東縣	100.0	-	100.0	-
花蓮縣	100.0	25.4	51.8	20.4
澎湖縣	-	-	-	-
基隆市	100.0	0.8	7.7	55.9
新竹市	100.0	1.7	17.4	70.4
臺中市	100.0	1.7	24.9	47.8
嘉義市	100.0	21.3	49.4	25.4
臺南市	100.0	7.1	67.6	20.9
福建省	100.0	54.3	18.6	27.1
金門縣	100.0	54.3	18.6	27.1
連江縣	-	-	-	-
按車籍地區分⁺				
北部地區	100.0	1.8	15.8	42.8
中部地區	100.0	5.0	34.2	41.6
南部地區	100.0	7.1	45.2	34.9
東部地區	100.0	21.9	58.4	17.6

有加入無線電或衛星派遣車隊 (續1)

98年			單位:%
20~未滿25趟	25~未滿30趟	30趟及以上	平均值(趟)
20.8	9.1	1.1	13.0
20.9	9.2	1.1	13.0
27.6	14.0	2.5	15.0
12.7	3.1	-	11.2
19.1	8.0	0.5	12.4
30.8	13.4	0.6	14.6
3.9	-	-	7.1
13.8	3.9	0.7	11.4
8.2	1.6	1.4	10.3
-	-	-	8.1
3.7	5.1	-	9.9
-	-	-	7.8
9.2	-	-	8.0
-	-	-	3.2
-	3.2	-	7.3
6.9	4.1	-	9.7
11.6	2.7	0.8	10.3
-	-	-	4.8
-	-	-	7.5
2.4	-	-	7.5
-	-	-	-
30.4	3.5	1.7	14.2
10.5	-	-	12.0
10.6	15.1	-	13.1
-	-	3.8	8.5
4.4	-	-	8.6
-	-	-	6.1
-	-	-	6.1
-	-	-	-
26.6	11.5	1.6	14.3
8.0	11.2	-	11.8
10.2	2.5	0.2	10.3
2.1	-	-	7.5

表25 計程車每天載客趟數 - 98年

中華民國

項目別	總計	未滿10趟	10~未滿15趟	15~未滿20趟
總計	100.0	13.0	33.6	33.8
按車籍縣市分⁺				
臺灣地區	100.0	12.6	33.7	34.0
臺北市	100.0	5.7	24.6	41.0
高雄市	100.0	35.4	51.3	11.1
臺灣省	100.0	15.5	38.2	31.2
臺北縣	100.0	8.1	28.4	40.0
宜蘭縣	100.0	21.2	57.9	15.9
桃園縣	100.0	13.6	49.6	25.3
新竹縣	100.0	19.4	57.4	19.9
苗栗縣	100.0	30.7	62.2	5.5
臺中縣	100.0	25.1	55.2	16.4
彰化縣	100.0	41.8	52.7	4.8
南投縣	100.0	39.5	56.8	3.7
雲林縣	100.0	41.6	55.5	2.9
嘉義縣	100.0	39.0	48.1	11.8
臺南縣	100.0	38.0	45.6	11.4
高雄縣	100.0	39.0	53.5	6.8
屏東縣	100.0	56.7	37.6	4.4
臺東縣	100.0	48.0	49.8	1.4
花蓮縣	100.0	40.4	35.7	20.9
澎湖縣	100.0	65.6	23.7	10.8
基隆市	100.0	8.6	34.7	36.0
新竹市	100.0	4.4	40.4	19.3
臺中市	100.0	14.4	46.5	35.4
嘉義市	100.0	23.8	31.9	43.6
臺南市	100.0	17.6	59.1	22.8
福建省	100.0	52.6	29.5	10.4
金門縣	100.0	63.3	24.2	10.0
連江縣	100.0	13.6	48.4	11.8
按車籍地區分⁺				
北部地區	100.0	7.6	29.0	38.7
中部地區	100.0	23.6	51.3	22.2
南部地區	100.0	34.0	49.9	14.5
東部地區	100.0	43.0	40.5	14.2

無加入無線電或衛星派遣車隊 (續完)

98年			單位:%
20~未滿25趟	25~未滿30趟	30趟及以上	平均值(趟)
14.9	4.2	0.5	10.8
15.0	4.2	0.5	10.8
21.7	6.5	0.6	12.5
1.8	-	0.4	6.6
11.7	3.0	0.4	10.0
18.3	4.4	0.7	11.8
3.5	1.4	-	7.8
9.5	1.6	0.4	9.4
3.3	-	-	7.9
0.8	0.8	-	6.4
2.6	0.6	-	7.4
0.6	-	-	5.7
-	-	-	5.7
-	-	-	5.6
1.0	-	-	6.2
1.9	3.1	-	6.8
0.7	-	-	6.0
-	1.3	-	5.1
0.8	-	-	5.2
3.1	-	-	6.8
-	-	-	4.8
14.7	5.7	0.4	11.3
23.9	12.0	-	12.4
2.7	1.0	-	9.0
-	0.8	-	8.6
0.5	-	-	7.8
5.3	0.5	1.8	6.4
0.9	-	1.6	5.2
21.1	2.5	2.5	10.4
18.9	5.3	0.6	11.9
2.1	0.7	-	7.7
1.1	0.4	0.2	6.7
2.3	-	-	6.3

表26 計程車每天
中華民國

項目別	總計	未滿20公里	20~未滿 40公里	40~未滿 60公里
總計	100.0	13.6	28.7	23.5
按車籍縣市分***				
臺灣地區	100.0	13.5	28.7	23.5
臺北市	100.0	10.5	30.6	24.1
高雄市	100.0	10.5	44.7	17.3
臺灣省	100.0	15.8	25.4	23.9
臺北縣	100.0	9.3	23.9	25.4
宜蘭縣	100.0	43.1	19.1	21.2
桃園縣	100.0	24.7	28.4	21.3
新竹縣	100.0	25.1	27.2	25.0
苗栗縣	100.0	29.0	33.9	22.0
臺中縣	100.0	16.4	25.0	24.8
彰化縣	100.0	36.6	37.8	12.1
南投縣	100.0	37.9	34.2	14.4
雲林縣	100.0	46.8	27.5	7.2
嘉義縣	100.0	24.1	32.2	18.4
臺南縣	100.0	27.4	32.7	17.0
高雄縣	100.0	15.2	28.8	21.5
屏東縣	100.0	40.6	26.7	20.1
臺東縣	100.0	35.8	29.3	10.2
花蓮縣	100.0	21.4	26.7	26.1
澎湖縣	100.0	25.3	37.9	13.8
基隆市	100.0	30.9	21.9	17.7
新竹市	100.0	8.5	46.1	21.6
臺中市	100.0	7.4	21.6	32.0
嘉義市	100.0	13.9	35.4	33.9
臺南市	100.0	9.3	24.5	24.1
福建省	100.0	31.4	28.7	20.4
金門縣	100.0	25.9	29.0	20.9
連江縣	100.0	52.1	27.3	18.2
按車籍地區分***				
北部地區	100.0	12.9	27.5	23.9
中部地區	100.0	15.4	25.0	26.7
南部地區	100.0	13.9	36.4	19.8
東部地區	100.0	25.6	27.5	21.4

空繞行駛里程

98年

單位：%

60~未滿 80公里	80~未滿 100公里	100~未滿 120公里	120~未滿 140公里	140公里 及以上	平均值 (公里)
14.2	10.5	3.9	3.3	2.3	54.3
14.2	10.5	3.9	3.3	2.4	54.4
12.4	10.7	4.6	3.7	3.4	58.2
14.1	5.9	1.6	3.7	2.3	48.6
15.4	10.9	3.8	3.1	1.7	52.9
18.1	13.9	4.3	3.0	2.1	58.1
12.2	2.5	1.3	-	0.6	34.1
11.6	7.2	2.8	2.0	2.0	45.9
13.1	5.9	1.9	0.6	1.2	42.3
8.5	6.0	-	0.7	-	36.3
19.9	8.3	3.2	1.3	1.1	49.8
4.8	8.0	-	-	0.6	32.6
5.8	3.7	-	1.9	1.9	34.1
12.5	3.5	-	2.6	-	31.7
11.4	4.0	6.7	2.4	0.8	44.5
9.1	6.2	3.4	2.5	1.7	42.8
16.7	10.5	3.4	1.2	2.8	51.4
4.4	6.0	1.5	-	0.7	33.3
21.9	2.1	-	0.7	-	35.6
19.0	4.1	0.8	1.9	-	43.5
11.5	6.9	1.1	3.4	-	40.8
11.3	7.6	5.5	3.1	1.8	46.2
16.2	6.2	0.9	0.6	-	44.1
12.8	11.1	3.7	10.5	1.0	61.9
4.5	1.2	9.9	1.2	-	45.6
17.1	16.9	5.8	1.4	0.8	57.0
10.4	6.2	2.3	0.6	-	38.2
12.5	7.8	3.0	0.8	-	41.8
2.4	-	-	-	-	24.2
14.3	11.2	4.3	3.2	2.7	55.9
13.6	9.4	2.8	6.2	1.0	53.3
13.9	8.5	3.1	2.6	1.8	49.3
19.8	3.5	0.6	1.5	-	41.2

表26 計程車每天空繞行駛里程 - 98年
中華民國

項目別	總計	未滿20公里	20~未滿 40公里	40~未滿 60公里
總計	100.0	11.3	26.1	23.1
按車籍縣市分⁺				
臺灣地區	100.0	11.3	26.1	23.1
臺北市	100.0	9.3	22.8	25.6
高雄市	100.0	8.7	53.5	11.6
臺灣省	100.0	13.1	20.6	24.8
臺北縣	100.0	6.3	18.8	23.6
宜蘭縣	100.0	17.3	16.4	39.8
桃園縣	100.0	29.3	18.8	20.4
新竹縣	100.0	20.5	17.7	29.0
苗栗縣	100.0	24.7	31.9	26.1
臺中縣	100.0	13.6	4.5	27.1
彰化縣	100.0	32.1	45.8	10.1
南投縣	100.0	16.9	27.7	-
雲林縣	100.0	34.4	17.2	-
嘉義縣	100.0	12.7	45.8	32.1
臺南縣	100.0	24.0	38.0	15.2
高雄縣	100.0	19.1	26.6	25.4
屏東縣	100.0	27.9	32.6	20.9
臺東縣	100.0	100.0	-	-
花蓮縣	100.0	13.8	13.8	37.9
澎湖縣	-	-	-	-
基隆市	100.0	20.7	21.9	21.3
新竹市	100.0	4.9	44.5	21.8
臺中市	100.0	5.7	14.0	45.0
嘉義市	100.0	13.7	44.7	20.8
臺南市	100.0	7.1	24.4	16.3
福建省	100.0	40.3	9.5	9.5
金門縣	100.0	40.3	9.5	9.5
連江縣	-	-	-	-
按車籍地區分⁺				
北部地區	100.0	11.3	21.5	24.2
中部地區	100.0	9.5	13.5	38.0
南部地區	100.0	11.2	43.6	14.9
東部地區	100.0	26.7	11.8	32.3

有加入無線電或衛星派遣車隊 (續1)

98年

單位:%

60~未滿 80公里	80~未滿 100公里	100~未滿 120公里	120~未滿 140公里	140公里 及以上	平均值 (公里)
14.1	11.7	5.4	5.0	3.4	59.2
14.1	11.6	5.4	5.0	3.4	59.2
12.7	10.8	6.3	7.2	5.3	65.1
12.8	6.4	0.5	4.9	1.6	47.3
15.4	13.6	6.2	3.6	2.7	59.1
19.0	15.7	7.3	6.1	3.3	66.9
26.5	-	-	-	-	45.1
11.4	10.0	2.7	3.4	4.0	51.1
17.4	8.1	2.9	1.5	2.9	50.9
5.8	8.7	-	2.9	-	40.7
32.7	13.3	6.3	1.1	1.4	61.5
6.0	-	-	-	6.0	35.1
27.7	-	-	9.2	18.5	69.1
-	-	-	48.4	-	71.5
-	9.5	-	-	-	39.6
8.5	6.7	4.8	1.9	0.9	42.6
9.2	12.4	2.0	-	5.3	50.4
9.3	2.3	4.7	-	2.3	40.2
-	-	-	-	-	10.0
23.5	6.8	1.5	2.6	-	52.1
-	-	-	-	-	-
7.0	7.0	15.7	4.6	1.9	56.5
17.7	8.8	1.4	0.9	-	47.8
7.1	21.3	4.6	-	2.3	60.8
14.3	-	3.4	3.1	-	43.0
21.5	19.3	8.3	2.4	0.6	61.9
10.3	30.4	-	-	-	46.2
10.3	30.4	-	-	-	46.2
-	-	-	-	-	-
14.4	11.9	6.7	6.1	4.1	63.0
13.5	17.8	4.6	0.7	2.3	59.5
13.3	9.2	2.4	3.5	1.8	49.6
20.0	5.8	1.3	2.2	-	45.8

表26 計程車每天空繞行駛里程 - 98年
中華民國

項目別	總計	未滿20公里	20~未滿 40公里	40~未滿 60公里
總計	100.0	14.6	30.1	23.8
按車籍縣市分⁺				
臺灣地區	100.0	14.4	30.1	23.8
臺北市	100.0	10.8	33.7	23.4
高雄市	100.0	12.3	30.6	27.2
臺灣省	100.0	16.9	27.8	23.8
臺北縣	100.0	10.3	25.8	26.1
宜蘭縣	100.0	47.9	19.6	18.6
桃園縣	100.0	22.3	34.5	21.8
新竹縣	100.0	28.9	34.5	21.1
苗栗縣	100.0	30.9	34.2	20.2
臺中縣	100.0	17.7	31.8	24.1
彰化縣	100.0	36.7	37.1	12.4
南投縣	100.0	41.8	35.0	14.4
雲林縣	100.0	50.3	28.7	8.0
嘉義縣	100.0	29.1	26.8	14.5
臺南縣	100.0	29.6	29.6	18.6
高雄縣	100.0	12.3	31.3	18.6
屏東縣	100.0	46.3	25.2	18.3
臺東縣	100.0	26.3	34.1	11.0
花蓮縣	100.0	25.1	32.2	20.6
澎湖縣	100.0	22.9	38.6	14.5
基隆市	100.0	33.1	22.4	16.9
新竹市	100.0	14.8	48.1	21.6
臺中市	100.0	9.4	28.9	27.9
嘉義市	100.0	14.2	33.8	36.6
臺南市	100.0	10.7	23.6	30.7
福建省	100.0	30.0	31.0	21.1
金門縣	100.0	23.7	31.7	22.4
連江縣	100.0	52.2	28.7	16.6
按車籍地區分⁺				
北部地區	100.0	13.4	30.1	23.8
中部地區	100.0	18.8	31.2	23.3
南部地區	100.0	16.1	29.2	25.2
東部地區	100.0	25.5	32.9	17.3

無加入無線電或衛星派遣車隊 (續完)

98年

單位:%

60~未滿 80公里	80~未滿 100公里	100~未滿 120公里	120~未滿 140公里	140公里 及以上	平均值 (公里)
14.5	9.9	3.3	2.1	1.8	51.2
14.5	10.0	3.3	2.1	1.8	51.2
12.6	10.7	4.0	2.3	2.5	54.2
16.2	5.5	3.5	1.8	2.9	50.8
15.6	9.8	2.8	2.0	1.3	49.5
17.6	13.3	3.2	2.0	1.7	55.0
10.0	3.1	-	-	0.8	31.3
11.5	4.9	2.9	1.2	0.8	42.3
10.1	4.3	1.1	-	-	36.0
9.5	5.2	-	-	-	34.8
15.7	6.1	2.1	1.3	1.1	45.6
4.7	9.0	-	-	-	32.5
3.4	4.3	-	1.1	-	29.6
9.0	3.9	-	-	-	27.5
15.9	1.1	8.1	3.3	1.1	45.2
9.7	5.3	2.6	2.3	2.3	42.4
23.4	7.7	3.8	2.1	0.7	51.3
2.2	8.1	-	-	-	30.1
25.4	2.5	-	0.8	-	39.4
18.2	2.2	0.6	1.1	-	39.3
12.0	7.2	1.2	3.6	-	42.0
13.5	8.1	1.5	2.6	1.9	43.1
14.0	1.5	-	-	-	37.9
17.8	5.9	3.6	6.2	0.4	54.5
1.7	1.5	11.5	0.8	-	46.0
14.0	15.3	4.0	0.7	1.0	54.0
10.4	4.9	1.9	0.7	-	37.6
12.6	6.3	2.5	0.9	-	41.5
2.6	-	-	-	-	23.9
14.4	10.9	3.4	2.1	2.0	52.5
14.4	6.2	2.3	3.3	0.5	46.4
14.6	7.8	3.9	1.6	1.6	49.1
20.7	2.3	0.4	1.0	-	39.3

表27 計程車每次
中華民國

項目別	總計	1~未滿2人
總計	100.0	25.9
按車籍縣市分***		
臺灣地區	100.0	26.0
臺北市	100.0	30.5
高雄市	100.0	28.9
臺灣省	100.0	22.8
臺北縣	100.0	22.1
宜蘭縣	100.0	10.8
桃園縣	100.0	26.0
新竹縣	100.0	21.2
苗栗縣	100.0	15.1
臺中縣	100.0	21.5
彰化縣	100.0	18.5
南投縣	100.0	21.3
雲林縣	100.0	12.6
嘉義縣	100.0	12.3
臺南縣	100.0	17.5
高雄縣	100.0	17.0
屏東縣	100.0	28.9
臺東縣	100.0	22.7
花蓮縣	100.0	6.7
澎湖縣	100.0	3.7
基隆市	100.0	23.8
新竹市	100.0	8.1
臺中市	100.0	43.7
嘉義市	100.0	34.0
臺南市	100.0	11.7
福建省	100.0	18.0
金門縣	100.0	18.8
連江縣	100.0	15.1
按車籍地區分***		
北部地區	100.0	26.3
中部地區	100.0	32.1
南部地區	100.0	22.4
東部地區	100.0	11.4

載客人數(含小孩)

98年

單位:%

2~未滿3人	3~未滿4人	4人及以上	平均值 (人)
62.5	10.0	1.5	2.4
62.7	9.9	1.5	2.4
62.2	6.7	0.6	2.3
56.5	12.1	2.5	2.4
63.7	11.6	1.9	2.4
66.4	9.9	1.7	2.4
67.3	18.8	3.1	2.6
63.5	10.0	0.5	2.3
61.8	15.2	1.9	2.5
62.6	18.9	3.5	2.6
61.1	14.8	2.6	2.5
61.6	16.5	3.5	2.5
54.7	21.3	2.8	2.5
70.0	15.7	1.7	2.6
65.9	20.3	1.5	2.6
65.5	15.9	1.1	2.5
65.0	14.9	3.1	2.5
51.6	16.1	3.5	2.4
48.0	28.6	0.7	2.6
66.9	24.0	2.4	2.7
43.9	46.3	6.1	3.0
62.2	10.4	3.6	2.4
67.1	23.7	1.2	2.7
49.4	5.8	1.1	2.1
56.9	8.3	0.7	2.3
71.9	13.6	2.8	2.6
45.3	30.9	5.8	2.7
47.7	28.1	5.4	2.7
35.7	41.9	7.3	2.9
63.9	8.7	1.2	2.3
55.2	10.8	1.9	2.3
61.2	13.8	2.5	2.5
61.4	25.3	1.9	2.7

表28 計程車燃油
中華民國

項目別	使用汽油行駛一般道路							平均值 (公里/ 公升)
	總計	未滿 6公 里	6~ 未滿 8公里	8~ 未滿 10公里	10~ 未滿 12公里	12~ 未滿 14公里	14公里 及以上	
總計	100.0	6.3	45.1	39.7	7.2	1.3	0.3	7.9
按車籍縣市分***								
臺灣地區	100.0	6.3	45.2	39.8	7.1	1.3	0.3	7.9
臺北市	100.0	7.0	51.5	36.3	4.2	0.7	0.3	7.7
高雄市	100.0	7.7	49.3	37.6	4.8	0.6	-	7.7
臺灣省	100.0	5.7	41.1	42.2	9.0	1.6	0.4	8.1
臺北縣	100.0	4.7	51.0	39.0	4.4	0.6	0.4	7.8
宜蘭縣	100.0	2.8	19.2	58.5	19.4	-	-	8.8
桃園縣	100.0	9.2	29.6	51.5	8.9	0.8	-	8.1
新竹縣	100.0	4.3	19.5	56.5	17.2	1.8	0.6	8.8
苗栗縣	100.0	0.6	20.6	48.4	27.8	1.9	0.6	9.2
臺中縣	100.0	10.1	28.4	36.7	19.2	3.9	1.7	8.5
彰化縣	100.0	13.6	23.5	37.6	21.2	3.5	0.6	8.3
南投縣	100.0	2.9	16.8	47.0	27.5	5.0	0.8	9.3
雲林縣	100.0	1.8	8.8	49.1	35.8	2.7	1.8	9.6
嘉義縣	100.0	6.5	10.3	53.6	22.5	7.2	-	9.1
臺南縣	100.0	7.6	25.9	32.5	24.2	9.0	0.7	8.9
高雄縣	100.0	9.6	37.6	36.9	13.0	3.0	-	8.0
屏東縣	100.0	6.4	17.5	46.1	27.6	2.4	-	8.9
臺東縣	100.0	5.5	9.2	51.3	27.7	6.4	-	9.3
花蓮縣	100.0	3.8	27.2	47.8	18.5	2.4	0.4	8.7
澎湖縣	100.0	7.3	4.2	49.0	36.5	1.0	2.1	9.4
基隆市	100.0	2.1	35.3	57.6	4.2	0.6	0.3	8.3
新竹市	100.0	2.4	12.5	68.5	16.0	-	0.6	9.0
臺中市	100.0	7.6	54.2	24.2	8.0	5.7	0.3	7.9
嘉義市	100.0	6.3	23.2	54.7	12.9	1.7	1.2	8.6
臺南市	100.0	5.5	46.6	37.0	9.2	1.7	-	8.0
福建省	100.0	16.8	24.6	26.4	22.3	7.7	2.2	8.4
金門縣	100.0	14.9	18.1	28.8	26.5	9.1	2.6	8.8
連江縣	100.0	27.0	59.5	13.5	-	-	-	6.2
按車籍地區分***								
北部地區	100.0	5.9	47.4	40.6	5.1	0.7	0.3	7.8
中部地區	100.0	8.1	38.8	32.3	15.4	4.6	0.8	8.3
南部地區	100.0	7.3	39.8	39.0	11.5	2.2	0.2	8.1
東部地區	100.0	4.3	22.1	48.8	21.1	3.5	0.3	8.9

效率(使用空調)

98年

單位:%

使用汽油行駛高速公路、快速道路							
總計	未滿 6公里	6~ 未滿 8公里	8~ 未滿 10公里	10~ 未滿 12公里	12~ 未滿 14公里	14公里 及以上	平均值 (公里/ 公升)
100.0	4.3	11.9	28.8	40.4	12.3	2.4	9.9
100.0	4.3	11.9	28.8	40.4	12.3	2.4	9.9
100.0	4.2	17.4	31.7	35.2	9.6	1.8	9.6
100.0	15.0	6.1	27.5	38.2	10.9	2.3	9.3
100.0	3.4	9.2	27.2	43.6	13.9	2.7	10.2
100.0	2.1	7.5	30.2	44.7	12.7	2.7	10.3
100.0	-	3.9	24.2	58.5	12.3	1.2	10.7
100.0	1.7	12.2	33.0	41.3	9.7	2.1	10.0
100.0	1.8	0.9	22.2	52.6	17.8	4.6	10.9
100.0	2.1	3.0	27.8	40.0	24.3	2.8	10.8
100.0	7.9	8.3	16.9	41.7	19.4	5.8	10.3
100.0	4.0	6.6	14.6	38.6	27.8	8.4	11.0
100.0	3.9	5.3	14.2	49.9	21.3	5.3	10.8
100.0	1.2	3.7	13.1	51.9	27.5	2.5	11.1
100.0	6.2	2.5	20.8	40.2	24.4	6.0	10.7
100.0	11.1	6.3	17.5	39.7	22.1	3.4	10.1
100.0	14.3	7.5	25.4	36.9	13.4	2.5	9.4
100.0	6.5	3.5	21.5	44.1	21.1	3.5	10.5
100.0	2.3	1.1	22.9	27.4	39.1	7.1	11.4
100.0	5.5	4.1	18.1	48.1	24.2	-	10.5
-	-	-	-	-	-	-	-
100.0	1.3	9.7	25.2	50.0	12.1	1.7	10.3
100.0	0.8	1.3	10.5	68.2	19.2	-	11.1
100.0	5.6	12.6	27.4	39.2	12.7	2.6	9.9
100.0	13.0	40.9	13.8	21.8	8.2	2.3	8.3
100.0	5.3	21.2	24.7	31.2	15.5	2.1	9.6
-	-	-	-	-	-	-	-
-	-	-	-	-	-	-	-
-	-	-	-	-	-	-	-
100.0	2.9	12.4	30.3	41.1	11.1	2.1	10.0
100.0	5.6	9.7	22.4	40.8	17.5	4.1	10.2
100.0	11.6	11.5	24.3	36.0	14.1	2.6	9.5
100.0	4.0	2.7	20.4	38.1	31.4	3.4	10.9

表28 計程車燃油

中華民國

項目別	使用液化石油氣行駛一般道路							平均值 (公里/ 公升)
	總計	未滿 6公里	6~ 未滿 8公里	8~ 未滿 10公里	10~ 未滿 12公里	12~ 未滿 14公里	14公 里及 以上	
總計	100.0	28.8	43.6	18.9	5.1	2.9	0.7	6.7
按車籍縣市分***								
臺灣地區	100.0	28.8	43.6	18.9	5.1	2.9	0.7	6.7
臺北市	100.0	34.6	46.7	9.0	4.9	4.2	0.7	6.3
高雄市	100.0	23.8	31.8	34.5	6.2	3.2	0.4	7.2
臺灣省	100.0	26.6	45.8	20.2	4.7	1.9	0.8	6.7
臺北縣	100.0	42.8	45.6	7.7	2.1	1.1	0.8	5.7
宜蘭縣	100.0	4.8	33.8	51.7	9.7	-	-	8.2
桃園縣	100.0	23.4	49.9	23.4	-	3.3	-	6.7
新竹縣	100.0	22.2	77.8	-	-	-	-	6.1
苗栗縣	100.0	10.5	23.8	42.0	13.3	-	10.5	8.8
臺中縣	100.0	17.1	45.7	20.9	14.6	1.7	-	7.4
彰化縣	100.0	14.2	31.2	47.5	-	7.1	-	7.8
南投縣	100.0	49.2	30.5	10.2	10.2	-	-	5.6
雲林縣	100.0	-	100.0	-	-	-	-	7.0
嘉義縣	100.0	-	-	100.0	-	-	-	9.0
臺南縣	100.0	4.3	30.3	47.5	8.6	6.8	2.6	8.7
高雄縣	100.0	14.3	42.1	25.4	8.0	5.6	4.6	8.0
屏東縣	100.0	11.1	44.4	22.2	11.1	11.1	-	8.1
臺東縣	100.0	21.0	37.0	21.0	21.0	-	-	7.4
花蓮縣	100.0	-	-	100.0	-	-	-	9.0
澎湖縣	-	-	-	-	-	-	-	-
基隆市	100.0	20.4	73.0	5.0	1.7	-	-	6.4
新竹市	100.0	-	73.8	26.2	-	-	-	7.5
臺中市	100.0	11.4	36.4	44.1	6.2	1.9	-	7.8
嘉義市	100.0	-	100.0	-	-	-	-	7.0
臺南市	100.0	3.0	46.7	36.3	12.5	1.5	-	8.2
福建省	100.0	-	100.0	-	-	-	-	7.0
金門縣	100.0	-	100.0	-	-	-	-	7.0
連江縣	-	-	-	-	-	-	-	-
按車籍地區分***								
北部地區	100.0	2.9	12.4	30.3	41.1	11.1	2.1	10.0
中部地區	100.0	13.3	38.0	38.6	7.9	2.0	0.1	7.7
南部地區	100.0	18.7	35.2	34.0	7.4	3.6	1.1	7.5
東部地區	100.0	13.3	23.4	50.0	13.3	-	-	8.0

效率(使用空調)(續1)

98年

單位:%

使用液化石油氣行駛高速公路、快速道路							
總計	未滿 6公里	6~ 未滿 8公里	8~ 未滿 10公里	10~ 未滿 12公里	12~ 未滿 14公里	14公里 及以上	平均值 (公里/ 公升)
100.0	6.5	19.3	32.3	31.9	7.2	2.7	9.3
100.0	6.5	19.3	32.3	31.9	7.2	2.7	9.3
100.0	6.3	26.9	38.1	16.9	7.3	4.5	9.0
100.0	11.3	7.7	12.9	58.3	9.1	0.7	9.7
100.0	5.2	17.6	34.4	34.1	6.5	2.1	9.4
100.0	4.2	22.5	45.5	23.7	2.9	1.1	9.0
100.0	-	5.1	30.4	31.6	32.8	-	10.8
100.0	4.8	31.1	37.2	22.3	4.6	-	8.7
100.0	-	37.5	62.5	-	-	-	8.3
100.0	-	13.3	30.1	43.4	-	13.3	10.4
100.0	6.2	10.2	42.4	20.4	20.9	-	9.7
100.0	-	19.2	54.8	25.9	-	-	9.1
100.0	20.0	40.0	-	20.0	20.0	-	8.2
100.0	-	100.0	-	-	-	-	7.0
100.0	-	-	100.0	-	-	-	9.0
100.0	11.6	2.1	10.8	60.7	11.6	3.2	10.1
100.0	21.2	20.3	25.8	16.0	8.2	8.4	8.5
100.0	-	20.0	20.0	40.0	20.0	-	10.2
100.0	-	-	-	100.0	-	-	11.0
-	-	-	-	-	-	-	-
-	-	-	-	-	-	-	-
100.0	4.7	12.5	21.4	56.7	2.4	2.4	9.8
100.0	-	25.0	25.0	50.0	-	-	9.5
100.0	1.7	1.7	5.2	78.9	10.7	1.7	11.0
-	-	-	-	-	-	-	-
100.0	-	16.1	33.7	30.7	13.0	6.5	10.2
-	-	-	-	-	-	-	-
-	-	-	-	-	-	-	-
-	-	-	-	-	-	-	-
100.0	5.3	24.3	39.6	22.3	5.6	2.9	9.0
100.0	3.0	5.8	18.0	58.9	12.8	1.4	10.5
100.0	11.3	10.3	17.4	48.5	9.7	2.7	9.6
100.0	-	-	-	100.0	-	-	11.0

表28 計程車燃油

中華民國

項目別	使用柴油行駛一般道路							平均值 (公里/ 公升)
	總計	未滿 6公里	6~ 未滿 8公里	8~ 未滿 10公里	10~ 未滿 12公里	12~ 未滿 14公里	14公里 及以上	
總計	100.0	-	20.7	28.8	21.4	28.5	0.6	10.2
按車籍縣市分								
臺灣地區	100.0	-	20.7	28.8	21.4	28.5	0.6	10.2
臺北市	100.0	-	34.6	26.9	6.1	32.4	-	9.7
高雄市	100.0	-	-	42.7	28.7	28.7	-	10.7
臺灣省	100.0	-	7.3	28.3	39.3	23.6	1.4	10.7
臺北縣	100.0	-	17.1	-	65.7	17.1	-	10.7
宜蘭縣	-	-	-	-	-	-	-	-
桃園縣	100.0	-	-	32.9	34.3	32.9	-	11.0
新竹縣	100.0	-	-	-	-	62.5	37.5	13.8
苗栗縣	-	-	-	-	-	-	-	-
臺中縣	100.0	-	-	50.0	25.0	25.0	-	10.5
彰化縣	100.0	-	-	-	-	100.0	-	13.0
南投縣	-	-	-	-	-	-	-	-
雲林縣	-	-	-	-	-	-	-	-
嘉義縣	100.0	-	-	-	100.0	-	-	11.0
臺南縣	-	-	-	-	-	-	-	-
高雄縣	100.0	-	-	100.0	-	-	-	9.0
屏東縣	100.0	-	43.5	-	56.5	-	-	9.3
臺東縣	-	-	-	-	-	-	-	-
花蓮縣	-	-	-	-	-	-	-	-
澎湖縣	-	-	-	-	-	-	-	-
基隆市	100.0	-	-	32.3	32.3	35.5	-	11.1
新竹市	-	-	-	-	-	-	-	-
臺中市	100.0	-	-	-	-	-	-	9.0
嘉義市	-	-	-	-	-	-	-	-
臺南市	100.0	-	-	-	-	-	-	9.0
福建省	-	-	-	-	-	-	-	-
金門縣	-	-	-	-	-	-	-	-
連江縣	-	-	-	-	-	-	-	-
按車籍地區分								
北部地區	100.0	-	25.3	22.7	20.7	30.6	0.7	10.2
中部地區	100.0	-	-	57.6	15.8	26.6	-	10.4
南部地區	100.0	-	4.8	49.1	29.0	17.1	-	10.2
東部地區	-	-	-	-	-	-	-	-

效率(使用空調)(續完)

98年

單位:%

使用柴油行駛高速公路、快速道路							
總計	未滿 6公里	6~ 未滿 8公里	8~ 未滿 10公里	10~ 未滿 12公里	12~ 未滿 14公里	14公里 及以上	平均值 (公里/ 公升)
100.0	8.6	6.7	5.0	17.3	17.1	45.4	12.1
100.0	8.6	6.7	5.0	17.3	17.1	45.4	12.1
100.0	19.2	11.2	11.2	11.2	19.2	28.1	10.3
100.0	-	-	-	-	-	100.0	15.0
100.0	-	3.8	-	27.3	18.8	50.1	13.2
100.0	-	-	-	17.1	-	82.9	14.3
-	-	-	-	-	-	-	-
100.0	-	-	-	100.0	-	-	11.0
100.0	-	-	-	-	45.5	54.5	14.1
-	-	-	-	-	-	-	-
100.0	-	-	-	-	100.0	-	13.0
100.0	-	-	-	-	100.0	-	13.0
-	-	-	-	-	-	-	-
-	-	-	-	-	-	-	-
100.0	-	-	-	-	100.0	-	13.0
-	-	-	-	-	-	-	-
100.0	-	50.0	-	50.0	-	-	9.0
100.0	-	-	-	-	100.0	-	13.0
-	-	-	-	-	-	-	-
-	-	-	-	-	-	-	-
-	-	-	-	-	-	-	-
100.0	-	-	-	24.4	24.4	51.2	13.5
-	-	-	-	-	-	-	-
100.0	-	-	-	-	-	100.0	15.0
-	-	-	-	-	-	-	-
100.0	-	-	-	100.0	-	-	11.0
-	-	-	-	-	-	-	-
-	-	-	-	-	-	-	-
-	-	-	-	-	-	-	-
100.0	11.2	6.5	6.5	17.4	15.2	43.0	11.7
100.0	-	-	-	-	62.0	38.0	13.8
100.0	-	9.7	-	23.1	8.9	58.3	13.1
-	-	-	-	-	-	-	-

表29 計程車駕駛人最近1年
中華民國

項目別	總計	無違規	有違規	
				超速
總計	100.0	53.6	46.4	(51.1)
按車籍縣市分***				
臺灣地區	100.0	53.4	46.6	(51.1)
臺北市	100.0	46.6	53.4	(52.1)
高雄市	100.0	73.1	26.9	(47.1)
臺灣省	100.0	55.0	45.0	(50.8)
臺北縣	100.0	42.0	58.0	(43.7)
宜蘭縣	100.0	72.4	27.6	(64.9)
桃園縣	100.0	62.9	37.1	(62.9)
新竹縣	100.0	69.0	31.0	(50.6)
苗栗縣	100.0	76.8	23.2	(54.4)
臺中縣	100.0	59.8	40.2	(63.2)
彰化縣	100.0	75.5	24.5	(72.5)
南投縣	100.0	58.4	41.6	(73.0)
雲林縣	100.0	71.2	28.8	(60.6)
嘉義縣	100.0	74.5	25.5	(45.4)
臺南縣	100.0	74.5	25.5	(51.6)
高雄縣	100.0	68.9	31.1	(39.6)
屏東縣	100.0	68.1	31.9	(51.1)
臺東縣	100.0	69.8	30.2	(86.2)
花蓮縣	100.0	65.1	34.9	(66.8)
澎湖縣	100.0	96.9	3.1	(100.0)
基隆市	100.0	57.3	42.7	(64.3)
新竹市	100.0	55.9	44.1	(78.5)
臺中市	100.0	64.2	35.8	(57.3)
嘉義市	100.0	83.5	16.5	(52.4)
臺南市	100.0	74.9	25.1	(57.0)
福建省	100.0	94.0	6.0	(54.4)
金門縣	100.0	92.5	7.5	(54.4)
連江縣	100.0	100.0	-	(-)
按車籍地區分***				
北部地區	100.0	47.5	52.5	(50.4)
中部地區	100.0	64.6	35.4	(60.8)
南部地區	100.0	73.6	26.4	(48.4)
東部地區	100.0	66.4	33.6	(72.0)

違規被舉發件數及原因

98年

— 違規之原因				
闖紅燈直行 或左轉	闖紅燈右轉	違規停車	違規超車 轉彎迴轉	爭道行駛
(12.8)	(7.0)	(35.1)	(9.0)	(0.9)
(12.8)	(7.0)	(35.1)	(9.0)	(0.9)
(12.7)	(5.7)	(44.4)	(9.3)	(0.9)
(11.8)	(16.4)	(20.8)	(1.8)	(1.1)
(13.0)	(7.3)	(29.4)	(9.3)	(0.8)
(12.8)	(6.4)	(33.7)	(11.5)	(1.1)
(6.6)	(2.2)	(20.2)	(4.4)	(-)
(21.9)	(7.1)	(21.6)	(3.5)	(-)
(6.2)	(6.2)	(28.3)	(4.2)	(1.9)
(19.2)	(8.8)	(6.6)	(2.9)	(-)
(11.3)	(5.3)	(21.4)	(4.0)	(0.7)
(8.8)	(-)	(5.9)	(7.9)	(-)
(16.2)	(8.6)	(1.8)	(4.3)	(1.8)
(12.5)	(3.1)	(3.1)	(20.7)	(-)
(6.5)	(13.0)	(9.7)	(-)	(-)
(17.5)	(12.9)	(13.6)	(7.5)	(1.5)
(29.3)	(24.0)	(7.5)	(3.5)	(1.3)
(15.4)	(13.2)	(6.6)	(4.4)	(-)
(2.4)	(-)	(2.4)	(-)	(-)
(16.8)	(-)	(9.5)	(-)	(-)
(-)	(-)	(-)	(-)	(-)
(7.1)	(9.3)	(38.5)	(12.4)	(-)
(5.0)	(-)	(35.2)	(-)	(-)
(8.5)	(13.1)	(25.6)	(10.9)	(-)
(21.6)	(4.0)	(15.8)	(8.4)	(-)
(7.6)	(5.4)	(26.1)	(2.1)	(1.6)
(22.6)	(-)	(11.7)	(-)	(-)
(22.6)	(-)	(11.7)	(-)	(-)
(-)	(-)	(-)	(-)	(-)
(12.8)	(6.2)	(38.4)	(9.8)	(0.9)
(10.2)	(9.1)	(20.8)	(8.1)	(0.3)
(14.6)	(14.8)	(18.0)	(2.8)	(1.2)
(12.9)	(-)	(7.6)	(-)	(-)

表29 計程車駕駛人最近1年
中華民國

項目別	有違規			
	駕駛或前座乘客未繫安全帶	酒後駕車	未帶行照	行駛路肩或機車道
總計	(2.2)	(0.4)	(1.3)	(1.9)
按車籍縣市分				
臺灣地區	(2.2)	(0.4)	(1.3)	(1.9)
臺北市	(2.1)	(0.3)	(1.9)	(2.2)
高雄市	(3.2)	(-)	(2.5)	(3.4)
臺灣省	(2.3)	(0.4)	(0.7)	(1.6)
臺北縣	(3.0)	(0.4)	(0.8)	(1.1)
宜蘭縣	(-)	(2.2)	(-)	(-)
桃園縣	(0.7)	(-)	(-)	(0.7)
新竹縣	(3.8)	(-)	(6.3)	(-)
苗栗縣	(-)	(-)	(-)	(2.9)
臺中縣	(1.5)	(1.5)	(-)	(-)
彰化縣	(-)	(-)	(2.9)	(5.0)
南投縣	(4.3)	(-)	(2.2)	(-)
雲林縣	(6.2)	(3.1)	(-)	(3.1)
嘉義縣	(6.3)	(-)	(9.7)	(-)
臺南縣	(1.5)	(-)	(3.0)	(9.6)
高雄縣	(-)	(-)	(1.3)	(1.3)
屏東縣	(4.4)	(-)	(-)	(-)
臺東縣	(2.4)	(-)	(-)	(2.4)
花蓮縣	(2.2)	(2.2)	(2.2)	(1.2)
澎湖縣	(-)	(-)	(-)	(-)
基隆市	(0.6)	(-)	(-)	(8.0)
新竹市	(1.3)	(-)	(-)	(-)
臺中市	(1.6)	(0.8)	(1.0)	(-)
嘉義市	(-)	(-)	(-)	(3.7)
臺南市	(2.1)	(-)	(-)	(-)
福建省	(11.3)	(-)	(-)	(-)
金門縣	(11.3)	(-)	(-)	(-)
連江縣	(-)	(-)	(-)	(-)
按車籍地區分				
北部地區	(2.3)	(0.3)	(1.3)	(1.9)
中部地區	(1.7)	(1.0)	(0.8)	(0.5)
南部地區	(2.4)	(-)	(1.8)	(2.6)
東部地區	(2.2)	(1.6)	(1.6)	(1.5)

違規被舉發件數及原因 (續)

98年

單位:%

— 違規之原因					
越線停車	跨越雙黃線 或雙白線	未保持 安全距離	行駛調撥車道 未開車燈	其他	平均值 (件)
(8.3)	(18.5)	(0.4)	(1.6)	(5.3)	2.4
(8.3)	(18.5)	(0.4)	(1.6)	(5.3)	2.4
(8.1)	(22.7)	(0.4)	(2.3)	(4.6)	2.9
(13.6)	(1.9)	(1.9)	(-)	(6.8)	1.8
(8.1)	(16.8)	(0.4)	(1.2)	(5.7)	2.1
(9.1)	(24.2)	(0.5)	(2.0)	(6.1)	2.3
(6.6)	(2.2)	(4.4)	(-)	(4.4)	1.6
(5.6)	(13.3)	(-)	(-)	(4.1)	2.0
(10.2)	(8.3)	(1.9)	(-)	(14.8)	1.9
(2.9)	(2.9)	(-)	(-)	(5.9)	1.3
(0.5)	(1.8)	(-)	(-)	(4.9)	1.8
(-)	(2.9)	(-)	(-)	(-)	1.6
(2.2)	(2.2)	(-)	(-)	(6.5)	1.5
(6.2)	(-)	(-)	(-)	(-)	2.1
(16.0)	(3.2)	(-)	(-)	(9.9)	1.3
(11.4)	(2.2)	(-)	(-)	(3.0)	1.7
(16.9)	(1.3)	(-)	(-)	(5.3)	1.6
(17.5)	(-)	(-)	(-)	(11.6)	1.8
(4.2)	(-)	(-)	(-)	(2.4)	1.1
(1.2)	(10.7)	(2.2)	(1.2)	(4.6)	1.5
(-)	(-)	(-)	(-)	(-)	1.7
(10.7)	(11.8)	(-)	(-)	(4.4)	2.2
(2.5)	(-)	(-)	(-)	(2.5)	1.6
(2.8)	(-)	(-)	(-)	(8.4)	2.1
(3.7)	(3.7)	(-)	(-)	(-)	1.2
(5.1)	(2.3)	(-)	(-)	(3.7)	1.4
(-)	(-)	(-)	(-)	(-)	1.3
(-)	(-)	(-)	(-)	(-)	1.3
(-)	(-)	(-)	(-)	(-)	-
(8.4)	(21.8)	(0.4)	(1.9)	(5.2)	2.5
(2.2)	(1.0)	(-)	(-)	(6.3)	2.0
(12.4)	(1.8)	(0.9)	(-)	(5.8)	1.7
(2.0)	(7.8)	(1.6)	(0.9)	(4.0)	1.4

表30 計程車全年發生
中華民國

項目別	總計	無			
				小計	1次
總計	100.0	76.2	23.8	(100.0)	(65.9)
按車籍縣市分***					
臺灣地區	100.0	76.1	23.9	(100.0)	(65.9)
臺北市	100.0	75.3	24.7	(100.0)	(57.8)
高雄市	100.0	81.0	19.0	(100.0)	(75.7)
臺灣省	100.0	76.0	24.0	(100.0)	(70.1)
臺北縣	100.0	72.9	27.1	(100.0)	(66.9)
宜蘭縣	100.0	74.9	25.1	(100.0)	(75.4)
桃園縣	100.0	80.7	19.3	(100.0)	(63.7)
新竹縣	100.0	78.9	21.1	(100.0)	(77.2)
苗栗縣	100.0	92.5	7.5	(100.0)	(59.2)
臺中縣	100.0	78.6	21.4	(100.0)	(73.9)
彰化縣	100.0	84.0	16.0	(100.0)	(83.3)
南投縣	100.0	88.2	11.8	(100.0)	(61.4)
雲林縣	100.0	85.4	14.6	(100.0)	(83.9)
嘉義縣	100.0	79.6	20.4	(100.0)	(100.0)
臺南縣	100.0	86.1	13.9	(100.0)	(76.1)
高雄縣	100.0	79.9	20.1	(100.0)	(77.2)
屏東縣	100.0	85.8	14.2	(100.0)	(77.6)
臺東縣	100.0	79.8	20.2	(100.0)	(39.8)
花蓮縣	100.0	78.3	21.7	(100.0)	(76.4)
澎湖縣	100.0	95.9	4.1	(100.0)	(75.0)
基隆市	100.0	74.3	25.7	(100.0)	(78.4)
新竹市	100.0	69.7	30.3	(100.0)	(74.4)
臺中市	100.0	76.2	23.8	(100.0)	(71.2)
嘉義市	100.0	92.2	7.8	(100.0)	(83.6)
臺南市	100.0	72.0	28.0	(100.0)	(76.0)
福建省	100.0	94.8	5.2	(100.0)	(65.0)
金門縣	100.0	96.4	3.6	(100.0)	(100.0)
連江縣	100.0	89.2	10.8	(100.0)	(21.2)
按車籍地區分***					
北部地區	100.0	74.8	25.2	(100.0)	(63.4)
中部地區	100.0	79.0	21.0	(100.0)	(72.7)
南部地區	100.0	80.3	19.7	(100.0)	(76.6)
東部地區	100.0	78.7	21.3	(100.0)	(66.1)

註：「平均值」之估計方式為各組件數乘以各組百分比加總而得。

交通事故情形(含輕微擦撞)

98年

單位:%

有 — 發生交通事故次數					
2次	3次	4次	5次及以上	平均值(次)	平均報警處理比例
(25.0)	(6.9)	(1.2)	(1.0)	1.5	93.0
(25.0)	(6.9)	(1.2)	(1.0)	1.5	93.0
(29.5)	(10.5)	(1.1)	(1.0)	1.6	88.7
(16.6)	(5.4)	(1.5)	(0.9)	1.4	99.2
(22.9)	(4.8)	(1.3)	(0.9)	1.4	95.0
(25.6)	(4.7)	(1.4)	(1.3)	1.4	93.5
(22.3)	(2.3)	(-)	(-)	1.3	97.1
(22.8)	(8.2)	(4.0)	(1.3)	1.6	93.1
(14.0)	(5.6)	(-)	(3.2)	1.4	92.1
(32.6)	(8.2)	(-)	(-)	1.5	100.0
(22.8)	(1.6)	(1.6)	(-)	1.3	95.5
(13.1)	(3.6)	(-)	(-)	1.2	91.0
(32.5)	(6.0)	(-)	(-)	1.4	100.0
(16.1)	(-)	(-)	(-)	1.2	100.0
(-)	(-)	(-)	(-)	1.0	100.0
(20.0)	(-)	(-)	(3.9)	1.4	97.4
(12.7)	(-)	(-)	(2.7)	1.4	97.7
(22.4)	(-)	(-)	(-)	1.2	100.0
(56.7)	(3.5)	(-)	(-)	1.6	86.7
(19.8)	(3.7)	(-)	(-)	1.3	95.0
(25.0)	(-)	(-)	(-)	1.3	100.0
(13.6)	(6.0)	(2.0)	(-)	1.3	96.9
(23.8)	(1.8)	(-)	(-)	1.3	98.6
(26.7)	(2.1)	(-)	(-)	1.3	100.0
(7.5)	(8.9)	(-)	(-)	1.3	100.0
(17.7)	(6.4)	(-)	(-)	1.3	98.5
(35.0)	(-)	(-)	(-)	1.4	100.0
(-)	(-)	(-)	(-)	1.0	100.0
(78.8)	(-)	(-)	(-)	1.8	100.0
(26.4)	(7.7)	(1.4)	(1.1)	1.5	91.7
(24.6)	(2.2)	(0.5)	(-)	1.3	98.3
(16.3)	(5.4)	(0.7)	(1.0)	1.3	98.8
(30.3)	(3.7)	(-)	(-)	1.4	93.8

表31 計程車汰舊換新前

中華民國

項目別	總計	未滿1年	1~未滿2年	2~未滿3年
總計	100.0	2.9	14.3	19.7
按車籍縣市分***				
臺灣地區	100.0	2.9	14.3	19.7
臺北市	100.0	3.0	13.8	20.7
高雄市	100.0	3.2	10.1	14.0
臺灣省	100.0	2.8	15.1	19.9
臺北縣	100.0	3.3	16.2	21.4
宜蘭縣	100.0	3.6	16.3	18.2
桃園縣	100.0	2.5	12.7	19.5
新竹縣	100.0	5.3	13.1	21.1
苗栗縣	100.0	4.3	13.2	15.1
臺中縣	100.0	2.0	13.6	17.1
彰化縣	100.0	1.2	13.6	20.4
南投縣	100.0	1.6	14.6	13.1
雲林縣	100.0	1.7	20.4	8.4
嘉義縣	100.0	2.3	13.8	19.4
臺南縣	100.0	3.0	14.0	14.0
高雄縣	100.0	3.0	13.3	15.6
屏東縣	100.0	6.2	11.4	18.5
臺東縣	100.0	0.7	2.1	10.2
花蓮縣	100.0	0.4	10.1	14.2
澎湖縣	100.0	1.1	2.3	18.2
基隆市	100.0	1.6	28.6	21.0
新竹市	100.0	0.6	8.7	31.9
臺中市	100.0	3.4	10.1	14.9
嘉義市	100.0	3.3	10.4	22.4
臺南市	100.0	2.1	9.7	25.1
福建省	100.0	2.1	9.9	14.8
金門縣	100.0	1.5	9.0	15.3
連江縣	100.0	4.6	13.4	12.7
按車籍地區分***				
北部地區	100.0	3.0	15.4	20.9
中部地區	100.0	2.8	11.9	15.7
南部地區	100.0	3.0	10.7	17.0
東部地區	100.0	0.5	7.8	13.0

預估可再開之年數

98年底

單位:%

3~未滿4年	4~未滿5年	5~未滿6年	6~未滿7年	7年及以上	平均值(年)
14.9	14.6	10.7	9.3	13.5	4.2
14.9	14.6	10.7	9.3	13.5	4.2
16.6	13.5	10.4	10.1	11.9	4.2
9.6	15.7	15.2	13.8	18.4	4.8
14.6	15.1	10.4	8.3	13.8	4.2
16.4	14.5	9.3	7.8	11.1	4.0
13.5	11.9	13.1	9.3	14.1	4.2
13.2	16.5	9.5	11.8	14.4	4.3
13.7	13.8	12.3	8.4	12.2	4.2
6.9	17.0	13.2	9.8	20.6	4.7
14.4	15.3	13.7	10.3	13.6	4.4
11.9	10.9	14.4	12.1	15.6	4.4
17.7	9.7	6.6	11.3	25.3	5.0
17.1	16.6	9.9	5.0	20.9	4.7
7.5	10.0	11.7	16.7	18.5	4.7
14.8	13.0	8.2	16.0	17.1	4.6
8.6	19.1	10.4	8.5	21.5	4.7
12.8	11.4	10.6	10.3	18.8	4.4
32.3	21.4	7.9	6.8	18.5	4.8
7.6	13.3	12.3	13.5	28.7	5.4
19.3	9.1	8.0	10.2	31.8	5.6
11.9	11.0	9.8	5.0	11.2	3.7
19.3	15.1	9.6	8.9	5.9	3.9
10.4	22.4	14.3	5.8	18.6	4.7
17.8	20.2	9.8	4.2	11.9	4.0
18.0	12.1	11.6	5.5	15.8	4.4
15.3	17.5	10.7	6.0	23.7	5.2
10.6	18.6	12.1	7.4	25.5	5.4
35.9	12.7	4.6	-	16.1	4.0
15.9	14.0	9.9	9.1	11.7	4.1
11.9	18.6	13.7	7.9	17.4	4.6
12.0	15.0	12.8	11.2	18.3	4.7
14.7	15.6	11.0	11.6	25.8	5.3

表31 計程車汰舊換新前

中華民國

項目別	總計	未滿1年	1~未滿2年	2~未滿3年
總計	100.0	2.9	14.3	19.7
按經營形態分^{***}				
個人車	100.0	3.6	15.3	19.2
車行車	100.0	2.3	12.8	19.2
運輸合作社車	100.0	3.2	16.0	22.3
按已行駛公里數分^{***}				
未滿5萬公里	100.0	2.0	1.3	2.7
5~未滿10萬公里	100.0	0.5	2.9	7.3
10~未滿15萬公里	100.0	1.0	6.2	17.1
15~未滿20萬公里	100.0	1.7	11.9	16.9
20~未滿25萬公里	100.0	3.0	13.6	21.5
25~未滿30萬公里	100.0	2.4	18.0	28.2
30~未滿35萬公里	100.0	4.4	22.1	30.0
35~未滿40萬公里	100.0	4.4	23.7	26.9
40萬公里及以上	100.0	3.2	29.8	22.1
按出廠年份分^{***}				
2009年	100.0	1.2	1.6	0.4
2008年	100.0	0.7	1.7	6.4
2007年	100.0	2.3	3.2	12.3
2006年	100.0	1.5	4.9	15.3
2005年	100.0	1.5	10.0	20.2
2004年	100.0	1.7	9.4	19.7
2003年	100.0	3.7	15.6	20.7
2002年	100.0	2.6	16.1	26.2
2001年	100.0	2.7	22.0	23.6
2000年	100.0	3.4	17.5	24.4
1999年	100.0	3.4	21.8	27.9
1998年	100.0	5.5	27.2	26.7
1997年	100.0	6.0	25.8	24.4
1996年	100.0	6.0	28.4	20.4
1995年及以前	100.0	6.4	25.5	23.4

預估可再開之年數 (續)

98年底

單位:%

3~未滿4年	4~未滿5年	5~未滿6年	6~未滿7年	7年及以上	平均值(年)
14.9	14.6	10.7	9.3	13.5	4.2
14.6	12.5	10.9	8.0	16.0	4.3
15.3	16.2	10.7	11.0	12.4	4.3
14.8	14.2	10.3	7.5	11.6	4.0
5.9	16.8	21.8	19.0	30.6	6.1
13.0	19.7	18.9	14.1	23.5	5.5
16.8	18.3	17.3	10.5	12.7	4.7
18.2	18.0	10.9	10.6	11.9	4.4
19.9	15.5	7.9	7.7	10.9	4.0
16.7	8.2	8.2	7.1	11.1	3.8
11.0	11.2	5.3	5.7	10.3	3.5
12.2	11.6	3.9	8.8	8.5	3.5
10.8	9.9	5.4	3.3	10.5	3.4
6.0	20.3	23.1	17.9	29.5	6.1
12.2	19.2	20.1	12.6	27.2	5.6
16.1	18.2	18.9	12.9	16.1	5.1
19.9	13.1	15.8	15.3	14.2	4.8
18.9	15.7	12.6	8.4	12.8	4.3
17.2	15.3	11.8	11.2	13.5	4.5
13.2	15.9	7.0	10.1	14.0	4.2
14.7	15.6	6.5	6.5	11.8	3.9
15.5	15.7	6.1	5.8	8.7	3.6
14.2	14.9	7.1	7.6	11.0	3.8
12.0	11.1	6.2	8.2	9.3	3.7
13.3	9.6	3.4	4.4	9.9	3.4
10.4	7.7	12.5	6.0	7.1	3.5
13.4	11.3	5.9	4.9	9.7	3.4
17.1	8.3	7.4	4.2	7.9	3.4

表32 計程車是否

中華民國

項目別	總計	無	有 - 定期		
				小計	1次
總計	100.0	4.2	95.8	(100.0)	(3.1)
按車籍縣市分***					
臺灣地區	100.0	4.2	95.8	(100.0)	(3.1)
臺北市	100.0	5.8	94.2	(100.0)	(2.7)
高雄市	100.0	6.3	93.7	(100.0)	(2.2)
臺灣省	100.0	3.0	97.0	(100.0)	(3.4)
臺北縣	100.0	2.8	97.2	(100.0)	(1.6)
宜蘭縣	100.0	1.3	98.7	(100.0)	(3.4)
桃園縣	100.0	2.8	97.2	(100.0)	(11.0)
新竹縣	100.0	2.4	97.6	(100.0)	(2.7)
苗栗縣	100.0	0.8	99.2	(100.0)	(1.4)
臺中縣	100.0	1.6	98.4	(100.0)	(2.1)
彰化縣	100.0	-	100.0	(100.0)	(-)
南投縣	100.0	-	100.0	(100.0)	(2.9)
雲林縣	100.0	1.7	98.3	(100.0)	(-)
嘉義縣	100.0	1.5	98.5	(100.0)	(-)
臺南縣	100.0	3.2	96.8	(100.0)	(7.4)
高雄縣	100.0	2.3	97.7	(100.0)	(6.0)
屏東縣	100.0	2.1	97.9	(100.0)	(4.5)
臺東縣	100.0	2.1	97.9	(100.0)	(3.7)
花蓮縣	100.0	2.9	97.1	(100.0)	(21.4)
澎湖縣	100.0	7.1	92.9	(100.0)	(9.6)
基隆市	100.0	1.2	98.8	(100.0)	(2.2)
新竹市	100.0	0.5	99.5	(100.0)	(-)
臺中市	100.0	4.1	95.9	(100.0)	(2.1)
嘉義市	100.0	34.5	65.5	(100.0)	(3.9)
臺南市	100.0	4.1	95.9	(100.0)	(2.3)
福建省	100.0	4.8	95.2	(100.0)	(6.7)
金門縣	100.0	2.1	97.9	(100.0)	(5.7)
連江縣	100.0	15.4	84.6	(100.0)	(10.8)
按車籍地區分***					
北部地區	100.0	4.1	95.9	(100.0)	(2.9)
中部地區	100.0	2.6	97.4	(100.0)	(1.8)
南部地區	100.0	5.8	94.2	(100.0)	(3.4)
東部地區	100.0	2.6	97.4	(100.0)	(16.1)

有定期保養

98年

單位:%

保養幾次(不含臨時維修)						平均值 (次)
2次	3次	4次	5次	6次	7次以上	
(9.9)	(8.7)	(11.2)	(8.2)	(18.6)	(40.2)	6.9
(9.8)	(8.7)	(11.2)	(8.3)	(18.6)	(40.4)	6.9
(7.5)	(7.4)	(9.1)	(6.4)	(21.5)	(45.4)	11.1
(18.0)	(10.4)	(10.5)	(9.5)	(11.2)	(38.3)	11.0
(10.2)	(9.2)	(12.6)	(9.2)	(17.7)	(37.6)	11.0
(8.8)	(9.1)	(11.2)	(8.3)	(15.4)	(45.5)	11.1
(12.1)	(12.1)	(12.5)	(10.6)	(28.0)	(21.4)	10.8
(17.0)	(6.8)	(9.2)	(9.9)	(14.1)	(32.0)	11.0
(2.8)	(14.9)	(22.4)	(11.3)	(10.5)	(35.5)	10.5
(9.8)	(7.5)	(18.6)	(9.9)	(21.8)	(30.9)	10.7
(12.6)	(12.1)	(13.6)	(9.9)	(17.6)	(32.1)	10.7
(27.8)	(9.2)	(18.7)	(4.5)	(18.1)	(21.5)	11.0
(14.1)	(8.7)	(17.2)	(12.4)	(22.9)	(21.9)	11.1
(11.2)	(9.2)	(15.9)	(14.6)	(23.1)	(26.0)	11.0
(14.0)	(24.0)	(15.0)	(8.0)	(19.5)	(19.4)	10.6
(11.8)	(7.4)	(8.7)	(14.5)	(15.9)	(34.4)	11.1
(13.2)	(8.6)	(13.0)	(7.0)	(16.0)	(36.3)	10.9
(16.1)	(16.6)	(11.8)	(11.4)	(21.5)	(18.1)	10.8
(15.7)	(7.1)	(38.8)	(7.5)	(12.9)	(14.2)	10.3
(10.0)	(9.8)	(26.4)	(6.4)	(9.3)	(16.8)	11.0
(10.8)	(8.4)	(9.6)	(24.1)	(14.5)	(22.9)	10.7
(3.7)	(8.8)	(12.4)	(11.3)	(20.9)	(40.5)	11.0
(13.5)	(16.7)	(26.3)	(11.8)	(11.6)	(20.1)	10.4
(9.3)	(8.1)	(13.4)	(7.9)	(27.8)	(31.5)	10.2
(13.6)	(8.8)	(19.9)	(10.7)	(15.0)	(28.1)	11.0
(8.7)	(10.0)	(11.8)	(12.3)	(28.0)	(26.8)	10.9
(23.8)	(13.9)	(12.9)	(5.9)	(18.3)	(18.6)	10.5
(23.2)	(11.6)	(14.3)	(7.4)	(20.9)	(17.0)	10.6
(26.0)	(22.9)	(7.4)	(-)	(8.1)	(24.8)	10.5
(8.6)	(8.2)	(10.4)	(7.8)	(18.6)	(43.5)	7.2
(12.4)	(9.4)	(14.4)	(8.6)	(23.5)	(30.3)	6.3
(14.6)	(10.3)	(11.3)	(10.4)	(16.3)	(33.7)	6.3
(11.7)	(9.0)	(30.1)	(6.7)	(10.4)	(16.0)	4.6

表32 計程車是否

中華民國

項目別	總計	無	有 - 定期		
				小計	1次
總計	100.0	4.2	95.8	(100.0)	(3.1)
按經營形態分^{***}					
個人車	100.0	1.5	98.5	(100.0)	(2.7)
車行車	100.0	7.3	92.7	(100.0)	(3.9)
運輸合作社車	100.0	1.8	98.2	(100.0)	(2.3)
按保養維修費分^{***}					
未滿1萬元	100.0	9.8	90.2	(100.0)	(13.1)
1~未滿2萬元	100.0	3.8	96.2	(100.0)	(2.8)
2~未滿3萬元	100.0	3.4	96.6	(100.0)	(1.9)
3~未滿4萬元	100.0	4.0	96.0	(100.0)	(0.4)
4~未滿5萬元	100.0	2.6	97.4	(100.0)	(0.3)
5萬元及以上	100.0	0.8	99.2	(100.0)	(1.3)
按出廠年份分^{**}					
2009年	100.0	5.6	94.4	(100.0)	(7.5)
2008年	100.0	1.6	98.4	(100.0)	(1.8)
2007年	100.0	1.6	98.4	(100.0)	(1.6)
2006年	100.0	2.8	97.2	(100.0)	(2.8)
2005年	100.0	3.6	96.4	(100.0)	(2.6)
2004年	100.0	3.5	96.5	(100.0)	(3.7)
2003年	100.0	3.0	97.0	(100.0)	(2.6)
2002年	100.0	4.6	95.4	(100.0)	(2.2)
2001年	100.0	4.7	95.3	(100.0)	(3.9)
2000年	100.0	4.3	95.7	(100.0)	(2.0)
1999年	100.0	5.3	94.7	(100.0)	(2.0)
1998年	100.0	4.9	95.1	(100.0)	(2.3)
1997年	100.0	8.1	91.9	(100.0)	(3.7)
1996年	100.0	4.7	95.3	(100.0)	(2.8)
1995年及以前	100.0	4.9	95.1	(100.0)	(5.5)

有定期保養 (續)

98年

單位:%

保養幾次(不含臨時維修)						平均值 (次)
2次	3次	4次	5次	6次	7次以上	
(9.9)	(8.7)	(11.2)	(8.2)	(18.6)	(40.2)	6.9
(9.3)	(9.1)	(9.9)	(8.7)	(17.2)	(43.1)	7.1
(11.0)	(7.8)	(12.3)	(8.2)	(21.7)	(35.2)	6.6
(9.2)	(9.5)	(10.2)	(7.9)	(15.1)	(45.8)	7.2
(29.9)	(14.8)	(13.6)	(6.8)	(10.9)	(10.8)	3.9
(13.0)	(11.9)	(14.2)	(9.9)	(19.7)	(28.4)	6.0
(5.4)	(8.4)	(12.2)	(10.4)	(22.9)	(38.7)	7.0
(4.1)	(4.6)	(9.0)	(8.0)	(20.0)	(53.9)	8.1
(3.2)	(3.6)	(5.1)	(4.9)	(21.1)	(61.8)	8.7
(3.0)	(2.8)	(4.1)	(3.6)	(10.6)	(74.6)	9.3
(16.2)	(8.2)	(14.0)	(7.8)	(14.5)	(31.8)	6.0
(11.8)	(2.5)	(9.0)	(5.9)	(15.3)	(53.7)	11.1
(4.6)	(6.0)	(9.0)	(7.4)	(15.0)	(56.3)	11.1
(6.2)	(9.7)	(11.4)	(7.6)	(12.7)	(49.7)	11.0
(6.7)	(6.2)	(8.3)	(8.9)	(18.3)	(49.1)	11.1
(8.4)	(8.3)	(8.5)	(7.2)	(19.6)	(44.4)	11.0
(7.5)	(6.0)	(11.7)	(9.2)	(20.2)	(42.9)	11.1
(10.6)	(8.8)	(11.7)	(5.7)	(17.3)	(43.6)	11.1
(8.3)	(8.5)	(12.0)	(10.4)	(15.6)	(41.2)	11.0
(10.0)	(12.4)	(9.4)	(5.8)	(24.8)	(35.5)	10.9
(10.9)	(7.2)	(10.7)	(9.7)	(25.0)	(34.5)	10.7
(11.1)	(12.1)	(13.6)	(11.1)	(23.8)	(26.0)	10.8
(16.0)	(10.4)	(16.4)	(9.7)	(13.6)	(30.2)	10.8
(18.0)	(11.7)	(13.0)	(10.5)	(24.8)	(19.2)	10.7
(17.1)	(14.9)	(14.5)	(9.9)	(18.5)	(19.7)	10.8

表33 民國99年有無考慮

項目別	總計				
		工作時間 太長或不定	收入 不佳	興趣 不合	
總計	100.0	47.5	(34.5)	(78.7)	(0.9)
按車籍縣市分 ^{***}					
臺灣地區	100.0	47.4	(34.6)	(78.6)	(0.9)
臺北市	100.0	46.0	(37.6)	(74.5)	(0.7)
高雄市	100.0	46.9	(41.2)	(86.5)	(0.6)
臺灣省	100.0	48.4	(32.0)	(80.1)	(1.2)
臺北縣	100.0	50.7	(33.0)	(78.5)	(1.8)
宜蘭縣	100.0	44.6	(28.5)	(83.2)	(-)
桃園縣	100.0	35.7	(36.3)	(77.2)	(-)
新竹縣	100.0	35.8	(30.1)	(65.1)	(-)
苗栗縣	100.0	45.3	(25.5)	(69.8)	(-)
臺中縣	100.0	54.0	(30.3)	(79.9)	(-)
彰化縣	100.0	49.5	(9.8)	(69.2)	(-)
南投縣	100.0	56.2	(17.4)	(73.5)	(-)
雲林縣	100.0	52.3	(19.1)	(83.8)	(-)
嘉義縣	100.0	50.5	(11.2)	(72.6)	(-)
臺南縣	100.0	45.4	(22.3)	(76.0)	(2.0)
高雄縣	100.0	48.7	(23.6)	(85.1)	(-)
屏東縣	100.0	51.2	(17.4)	(83.1)	(-)
臺東縣	100.0	44.4	(45.5)	(95.3)	(-)
花蓮縣	100.0	46.8	(26.7)	(89.5)	(1.6)
澎湖縣	100.0	61.9	(22.0)	(89.8)	(1.7)
基隆市	100.0	41.2	(29.3)	(84.4)	(1.8)
新竹市	100.0	25.6	(28.2)	(59.1)	(-)
臺中市	100.0	59.7	(28.4)	(83.5)	(1.0)
嘉義市	100.0	29.4	(22.0)	(80.9)	(-)
臺南市	100.0	51.7	(56.1)	(85.6)	(-)
福建省	100.0	53.1	(25.6)	(89.7)	(1.2)
金門縣	100.0	56.4	(22.4)	(90.7)	(1.4)
連江縣	100.0	40.3	(42.3)	(84.5)	(-)
按車籍地區分 ^{***}					
北部地區	100.0	46.3	(35.1)	(76.7)	(1.1)
中部地區	100.0	56.2	(26.7)	(80.6)	(0.5)
南部地區	100.0	47.9	(37.9)	(84.9)	(0.5)
東部地區	100.0	46.1	(32.1)	(91.2)	(1.1)

註：考慮原因可複選，各欄加總不等於100。

停開計程車及停開原因

單位：%

有考慮－原因						尚無考慮
身體 欠佳	工作危險性 較高	油價 太高	計程車 數量太多	退休， 年齡將屆	其他	
(10.0)	(10.7)	(55.3)	(55.4)	(9.5)	(1.1)	52.5
(10.1)	(10.8)	(55.3)	(55.3)	(9.5)	(1.0)	52.6
(12.3)	(12.6)	(46.7)	(58.2)	(8.9)	(1.1)	54.0
(7.3)	(6.5)	(62.9)	(32.8)	(9.8)	(0.7)	53.1
(9.1)	(10.2)	(59.4)	(56.5)	(9.9)	(1.0)	51.6
(11.2)	(10.4)	(59.3)	(65.3)	(9.8)	(0.9)	49.3
(5.1)	(10.7)	(69.0)	(50.6)	(18.3)	(-)	55.4
(14.1)	(10.8)	(68.0)	(58.0)	(5.5)	(2.3)	64.3
(3.5)	(9.5)	(58.7)	(50.8)	(25.7)	(3.3)	64.2
(9.9)	(1.7)	(59.5)	(28.2)	(21.3)	(3.1)	54.7
(10.2)	(9.9)	(59.1)	(44.9)	(12.1)	(2.6)	46.0
(9.0)	(3.5)	(52.5)	(37.1)	(22.6)	(2.3)	50.5
(4.4)	(3.1)	(53.8)	(44.7)	(18.4)	(-)	43.8
(11.2)	(-)	(69.3)	(34.7)	(9.6)	(-)	47.7
(2.8)	(10.3)	(64.3)	(41.7)	(18.3)	(1.4)	49.5
(10.2)	(5.1)	(66.2)	(34.3)	(18.6)	(-)	54.6
(6.4)	(12.3)	(73.9)	(43.7)	(12.7)	(0.8)	51.3
(5.0)	(11.2)	(62.9)	(42.5)	(15.3)	(2.5)	48.8
(4.7)	(3.1)	(44.6)	(55.4)	(-)	(1.6)	55.6
(9.8)	(8.6)	(65.1)	(58.5)	(5.8)	(0.9)	53.2
(3.4)	(11.9)	(79.7)	(27.1)	(1.7)	(6.8)	38.1
(3.7)	(6.1)	(66.2)	(61.2)	(8.8)	(0.6)	58.8
(6.3)	(11.1)	(69.3)	(51.1)	(8.4)	(2.1)	74.4
(4.6)	(16.9)	(40.0)	(47.8)	(7.9)	(0.4)	40.3
(12.2)	(8.1)	(57.0)	(39.6)	(20.7)	(-)	70.6
(5.3)	(6.2)	(58.6)	(39.8)	(5.6)	(-)	48.3
(4.0)	(5.6)	(55.4)	(57.2)	(6.0)	(2.3)	46.9
(2.6)	(6.6)	(57.5)	(58.2)	(2.8)	(2.7)	43.6
(11.3)	(-)	(44.8)	(52.1)	(22.7)	(-)	59.7
(11.3)	(11.2)	(54.4)	(61.0)	(9.2)	(1.1)	53.7
(6.8)	(12.5)	(48.0)	(45.0)	(11.1)	(1.2)	43.8
(6.8)	(7.6)	(64.2)	(36.5)	(10.4)	(0.7)	52.1
(8.3)	(7.0)	(59.2)	(57.6)	(4.1)	(1.1)	53.9

表33 民國99年有無考慮

項目別	總計				
		工作時間 太長或不定	收入 不佳	興趣 不合	
總計	100.0	47.5	(34.5)	(78.7)	(0.9)
按經營形態分^{***}					
個人車	100.0	49.5	(24.5)	(78.2)	(0.4)
車行車	100.0	42.9	(42.6)	(75.6)	(1.3)
運輸合作社車	100.0	51.2	(37.1)	(86.0)	(1.0)
按性別分^{**}					
男	100.0	47.3	(34.7)	(79.1)	(0.9)
女	100.0	39.0	(36.3)	(80.8)	(-)
按年齡分^{***}					
20~未滿30歲	100.0	68.5	(42.7)	(88.9)	(-)
30~未滿40歲	100.0	45.5	(38.5)	(84.3)	(1.4)
40~未滿50歲	100.0	45.2	(45.1)	(84.0)	(1.5)
50~未滿60歲	100.0	46.7	(35.0)	(80.9)	(0.8)
60~未滿65歲	100.0	48.8	(15.8)	(66.6)	(0.2)
65歲及以上	100.0	63.8	(8.5)	(52.0)	(-)
按教育程度分^{**}					
國小及以下	100.0	51.2	(18.1)	(70.1)	(-)
國(初)中	100.0	47.3	(36.3)	(78.2)	(0.7)
高中(職)	100.0	47.0	(38.7)	(82.4)	(1.4)
專科	100.0	41.7	(40.4)	(81.4)	(1.3)
大學及以上	100.0	38.9	(38.2)	(87.0)	(-)
按工作年數分[*]					
未滿2年	100.0	41.1	(46.4)	(78.1)	(4.1)
2~未滿5年	100.0	44.7	(47.3)	(79.3)	(0.3)
5~未滿10年	100.0	46.7	(36.4)	(78.2)	(2.2)
10~未滿15年	100.0	49.2	(39.9)	(81.4)	(0.9)
15~未滿20年	100.0	46.7	(34.4)	(83.8)	(0.3)
20~未滿25年	100.0	47.1	(30.2)	(82.8)	(0.3)
25~未滿30年	100.0	47.9	(19.4)	(74.5)	(-)
30年及以上	100.0	52.5	(16.4)	(65.5)	(0.1)

註：考慮原因可複選，各欄加總不等於100。

停開計程車及停開原因 (續)

單位:%

有考慮 - 原因						尚無考慮
身體不佳	工作危險性較高	油價太高	計程車數量太多	退休, 年齡將屆	其他	
(10.0)	(10.7)	(55.3)	(55.4)	(9.5)	(1.1)	52.5
(10.1)	(10.2)	(60.6)	(58.5)	(15.4)	(1.4)	50.5
(9.0)	(9.5)	(49.9)	(51.2)	(5.7)	(0.9)	57.1
(11.9)	(14.6)	(59.4)	(60.1)	(7.3)	(1.1)	48.8
(10.1)	(10.9)	(56.2)	(56.0)	(9.6)	(1.1)	52.7
(12.8)	(15.5)	(52.7)	(56.6)	(7.7)	(2.3)	61.0
(4.3)	(7.4)	(53.9)	(31.4)	(-)	(-)	31.5
(5.2)	(12.4)	(61.7)	(55.2)	(1.3)	(0.8)	54.5
(7.5)	(11.8)	(56.0)	(59.5)	(0.6)	(1.7)	54.8
(11.7)	(11.9)	(58.3)	(57.9)	(5.8)	(1.0)	53.3
(15.1)	(7.9)	(51.6)	(51.0)	(32.8)	(0.4)	51.2
(7.3)	(5.1)	(36.7)	(34.9)	(59.1)	(1.3)	36.2
(10.3)	(8.1)	(54.7)	(49.7)	(23.1)	(0.8)	48.8
(11.4)	(9.3)	(56.2)	(54.0)	(8.1)	(1.1)	52.7
(9.2)	(13.3)	(57.2)	(59.6)	(5.7)	(1.2)	53.0
(10.7)	(8.9)	(51.6)	(58.5)	(8.9)	(1.2)	58.3
(7.8)	(18.4)	(55.9)	(51.4)	(8.6)	(2.7)	61.1
(9.1)	(13.5)	(44.3)	(47.5)	(2.1)	(1.1)	58.9
(7.0)	(9.0)	(52.9)	(49.9)	(2.7)	(0.1)	55.3
(8.3)	(10.9)	(49.8)	(55.5)	(5.4)	(0.8)	53.3
(9.4)	(13.7)	(58.5)	(57.0)	(4.8)	(2.1)	50.8
(10.4)	(10.3)	(57.5)	(61.3)	(6.7)	(0.6)	53.3
(13.0)	(11.2)	(62.7)	(58.7)	(12.3)	(1.7)	52.9
(10.7)	(5.9)	(60.8)	(58.1)	(21.0)	(0.5)	52.1
(14.9)	(7.7)	(50.5)	(44.8)	(33.8)	(1.0)	47.5

表34 計程車駕駛人98年有沒有

項目別	總計	有加入			
			未來會不會繼續		
			會	不會	
總計	100.0	31.5	(100.0)	(78.4)	(8.9)
按車籍縣市分***					
臺灣地區	100.0	31.7	(100.0)	(78.4)	(8.9)
臺北市	100.0	28.5	(100.0)	(74.6)	(13.1)
高雄市	100.0	61.4	(100.0)	(75.4)	(4.4)
臺灣省	100.0	29.8	(100.0)	(81.4)	(7.7)
臺北縣	100.0	25.5	(100.0)	(80.0)	(7.8)
宜蘭縣	100.0	14.8	(100.0)	(77.6)	(10.6)
桃園縣	100.0	38.2	(100.0)	(79.0)	(5.8)
新竹縣	100.0	43.8	(100.0)	(90.0)	(3.3)
苗栗縣	100.0	23.7	(100.0)	(73.2)	(8.9)
臺中縣	100.0	26.1	(100.0)	(72.5)	(12.8)
彰化縣	100.0	10.2	(100.0)	(59.4)	(33.8)
南投縣	100.0	9.5	(100.0)	(59.3)	(10.2)
雲林縣	100.0	5.8	(100.0)	(17.2)	(65.6)
嘉義縣	100.0	23.6	(100.0)	(85.2)	(7.5)
臺南縣	100.0	38.2	(100.0)	(70.3)	(11.7)
高雄縣	100.0	43.9	(100.0)	(90.7)	(4.4)
屏東縣	100.0	33.7	(100.0)	(76.1)	(4.3)
臺東縣	100.0	11.9	(100.0)	(90.3)	(-)
花蓮縣	100.0	29.3	(100.0)	(50.0)	(37.0)
澎湖縣	100.0	-	(100.0)	(-)	(-)
基隆市	100.0	29.6	(100.0)	(86.5)	(3.4)
新竹市	100.0	62.8	(100.0)	(88.4)	(-)
臺中市	100.0	36.6	(100.0)	(93.5)	(4.7)
嘉義市	100.0	18.9	(100.0)	(76.2)	(11.0)
臺南市	100.0	42.7	(100.0)	(79.3)	(12.2)
福建省	100.0	6.6	(100.0)	(88.2)	(-)
金門縣	100.0	8.3	(100.0)	(88.2)	(-)
連江縣	100.0	-	(100.0)	(-)	(-)
按車籍地區分***					
北部地區	100.0	28.5	(100.0)	(78.1)	(9.5)
中部地區	100.0	28.7	(100.0)	(85.9)	(8.1)
南部地區	100.0	49.2	(100.0)	(77.8)	(6.3)
東部地區	100.0	24.2	(100.0)	(56.4)	(31.2)

加入無線電或衛星派遣車隊

單位:%

加入派遣車隊	沒加入					
		未來會不會考慮加入派遣車隊			不知道/沒意見	
		會	不會	不知道/沒意見		
不知道/沒意見	(12.7)	68.5	(100.0)	(7.3)	(70.8)	(21.9)
(12.7)	68.3	(100.0)	(7.2)	(70.9)	(21.9)	
(12.3)	71.5	(100.0)	(8.7)	(70.8)	(20.6)	
(20.2)	38.6	(100.0)	(4.4)	(74.0)	(21.6)	
(10.9)	70.2	(100.0)	(6.5)	(70.7)	(22.8)	
(12.2)	74.5	(100.0)	(6.5)	(70.7)	(22.8)	
(11.8)	85.2	(100.0)	(7.9)	(66.5)	(25.7)	
(15.2)	61.8	(100.0)	(10.9)	(65.2)	(23.9)	
(6.7)	56.2	(100.0)	(8.3)	(81.2)	(10.5)	
(17.9)	76.3	(100.0)	(3.4)	(78.2)	(18.5)	
(14.7)	73.9	(100.0)	(8.4)	(65.5)	(26.0)	
(6.8)	89.8	(100.0)	(4.6)	(72.8)	(22.6)	
(30.5)	90.5	(100.0)	(8.1)	(58.8)	(33.1)	
(17.2)	94.2	(100.0)	(1.2)	(70.2)	(28.6)	
(7.3)	76.4	(100.0)	(3.8)	(68.1)	(28.1)	
(18.0)	61.8	(100.0)	(5.3)	(79.0)	(15.8)	
(4.9)	56.1	(100.0)	(5.1)	(70.8)	(24.1)	
(19.6)	66.3	(100.0)	(4.7)	(75.7)	(19.7)	
(9.7)	88.1	(100.0)	(3.8)	(60.9)	(35.4)	
(13.0)	70.7	(100.0)	(4.0)	(55.6)	(40.5)	
(-)	100.0	(100.0)	(7.9)	(68.3)	(23.8)	
(10.1)	70.4	(100.0)	(3.9)	(82.8)	(13.3)	
(11.6)	37.2	(100.0)	(2.9)	(86.9)	(10.2)	
(1.7)	63.4	(100.0)	(7.5)	(60.5)	(32.0)	
(12.8)	81.1	(100.0)	(2.3)	(90.0)	(7.7)	
(8.5)	57.3	(100.0)	(5.5)	(79.4)	(15.1)	
(11.8)	93.4	(100.0)	(11.2)	(61.7)	(27.1)	
(11.8)	91.7	(100.0)	(13.9)	(56.6)	(29.5)	
(-)	100.0	(100.0)	(-)	(32.2)	(17.8)	
(12.4)	71.5	(100.0)	(7.7)	(71.2)	(21.2)	
(6.0)	71.3	(100.0)	(7.0)	(64.7)	(28.3)	
(15.9)	50.8	(100.0)	(4.8)	(75.8)	(19.3)	
(12.5)	75.8	(100.0)	(3.9)	(57.2)	(38.9)	

表34 計程車駕駛人98年有沒有

項目別	總計	有加入			
		未來		會不會繼續	
		會	不會	會	不會
總計	100.0	31.5	(100.0)	(78.4)	(8.9)
按經營形態分***					
個人車	100.0	24.7	(100.0)	(80.9)	(8.2)
車行車	100.0	35.2	(100.0)	(77.1)	(8.0)
運輸合作社車	100.0	33.7	(100.0)	(80.0)	(9.7)
按專兼職情形分***					
專職	100.0	33.5	(100.0)	(78.7)	(8.1)
兼職	100.0	15.6	(100.0)	(80.1)	(15.0)
按每天營業總收入分***					
未滿400元	100.0	7.1	(100.0)	(59.1)	(33.2)
400~未滿600元	100.0	16.5	(100.0)	(92.1)	(4.3)
600~未滿800元	100.0	13.6	(100.0)	(74.9)	(16.5)
800~未滿1,000元	100.0	16.1	(100.0)	(61.2)	(18.4)
1,000~未滿1,200元	100.0	23.8	(100.0)	(76.9)	(11.7)
1,200~未滿1,400元	100.0	31.6	(100.0)	(80.5)	(11.3)
1,400~未滿1,600元	100.0	35.6	(100.0)	(72.1)	(11.6)
1,600~未滿1,800元	100.0	33.1	(100.0)	(78.2)	(6.4)
1,800~未滿2,000元	100.0	42.7	(100.0)	(82.8)	(6.5)
2,000~未滿2,200元	100.0	46.9	(100.0)	(77.2)	(10.6)
2,200~未滿2,400元	100.0	54.4	(100.0)	(77.5)	(1.0)
2,400~未滿2,600元	100.0	69.9	(100.0)	(89.7)	(-)
2,600~未滿3,000元	100.0	66.8	(100.0)	(92.9)	(1.9)
3,000元及以上	100.0	86.4	(100.0)	(100.0)	(-)
按每天營業時數分***					
未滿4小時	100.0	17.7	(100.0)	(64.8)	(31.6)
4~未滿6小時	100.0	10.8	(100.0)	(79.6)	(14.4)
6~未滿8小時	100.0	15.2	(100.0)	(71.4)	(9.1)
8~未滿10小時	100.0	24.8	(100.0)	(78.9)	(8.5)
10~未滿12小時	100.0	34.8	(100.0)	(82.2)	(6.5)
12~未滿14小時	100.0	49.8	(100.0)	(75.5)	(8.5)
14小時及以上	100.0	52.8	(100.0)	(84.2)	(8.0)
按平均每天載客趟數分***					
未滿5趟	100.0	11.4	(100.0)	(61.0)	(25.2)
5~未滿10趟	100.0	25.4	(100.0)	(76.5)	(10.9)
10~未滿15趟	100.0	35.3	(100.0)	(80.8)	(8.0)
15~未滿20趟	100.0	38.6	(100.0)	(76.7)	(6.3)
20~未滿25趟	100.0	50.6	(100.0)	(86.4)	(2.6)
25趟及以上	100.0	49.5	(100.0)	(84.3)	(15.7)

加入無線電或衛星派遣車隊 (續)

單位:%

加入派遣車隊 不知道/沒意見	沒加入				
		未來會不會考慮加入派遣車隊			
		會	不會	不知道/沒意見	
(12.7)	68.5	(100.0)	(7.3)	(70.8)	(21.9)
(10.9)	75.3	(100.0)	(5.1)	(74.8)	(20.0)
(15.0)	64.8	(100.0)	(11.1)	(66.8)	(22.1)
(10.3)	66.3	(100.0)	(5.9)	(69.9)	(24.2)
(13.2)	66.5	(100.0)	(7.8)	(71.1)	(21.1)
(4.8)	84.4	(100.0)	(6.4)	(67.7)	(25.9)
(7.7)	92.9	(100.0)	(2.6)	(75.2)	(22.2)
(3.6)	83.5	(100.0)	(5.9)	(70.0)	(24.1)
(8.7)	86.4	(100.0)	(4.3)	(76.2)	(19.4)
(20.3)	83.9	(100.0)	(5.1)	(74.3)	(20.6)
(11.4)	76.2	(100.0)	(3.6)	(73.9)	(22.5)
(8.2)	68.4	(100.0)	(12.8)	(61.7)	(25.4)
(16.3)	64.4	(100.0)	(7.0)	(69.7)	(23.3)
(15.4)	66.9	(100.0)	(13.7)	(69.2)	(17.1)
(10.7)	57.3	(100.0)	(11.4)	(73.2)	(15.4)
(12.2)	53.1	(100.0)	(13.1)	(71.6)	(15.2)
(21.4)	4.6	(100.0)	(6.0)	(61.7)	(32.3)
(10.3)	30.1	(100.0)	(7.0)	(30.8)	(62.1)
(5.2)	33.2	(100.0)	(2.6)	(56.2)	(41.2)
(-)	13.6	(100.0)	(-)	(100.0)	(-)
(3.6)	82.3	(100.0)	(6.7)	(69.8)	(23.5)
(6.0)	89.2	(100.0)	(6.2)	(76.0)	(17.8)
(19.5)	84.8	(100.0)	(5.6)	(70.4)	(23.9)
(12.6)	75.2	(100.0)	(7.7)	(71.0)	(21.4)
(11.3)	65.2	(100.0)	(8.6)	(70.2)	(21.1)
(16.1)	50.2	(100.0)	(8.1)	(68.8)	(23.1)
(7.8)	47.2	(100.0)	(9.5)	(68.6)	(21.9)
(13.8)	88.6	(100.0)	(4.6)	(71.7)	(23.7)
(12.7)	74.6	(100.0)	(7.1)	(68.4)	(24.5)
(11.2)	64.7	(100.0)	(9.8)	(68.9)	(21.3)
(17.0)	61.4	(100.0)	(5.8)	(76.5)	(17.7)
(11.0)	49.4	(100.0)	(8.4)	(77.1)	(14.4)
(-)	50.5	(100.0)	(11.6)	(76.9)	(11.5)

表35 計程車駕駛人開車時有無收聽廣播

中華民國98年

單位:%

項目別	總計	沒有收聽	有收聽
總計	100.0	14.9	85.1
按車籍縣市分***			
臺灣地區	100.0	14.8	85.2
臺北市	100.0	13.9	86.1
高雄市	100.0	8.1	91.9
臺灣省	100.0	16.2	83.8
臺北縣	100.0	13.2	86.8
宜蘭縣	100.0	24.2	75.8
桃園縣	100.0	17.4	82.6
新竹縣	100.0	21.9	78.1
苗栗縣	100.0	13.3	86.7
臺中縣	100.0	13.6	86.4
彰化縣	100.0	10.3	89.7
南投縣	100.0	19.4	80.6
雲林縣	100.0	13.8	86.2
嘉義縣	100.0	34.9	65.1
臺南縣	100.0	10.7	89.3
高雄縣	100.0	10.3	89.7
屏東縣	100.0	14.9	85.1
臺東縣	100.0	25.8	74.2
花蓮縣	100.0	32.9	67.1
澎湖縣	100.0	21.4	78.6
基隆市	100.0	9.2	90.8
新竹市	100.0	18.2	81.8
臺中市	100.0	23.5	76.5
嘉義市	100.0	57.1	42.9
臺南市	100.0	29.0	71.0
福建省	100.0	39.8	60.2
金門縣	100.0	36.1	63.9
連江縣	100.0	54.7	45.3
按車籍地區分***			
北部地區	100.0	13.8	86.2
中部地區	100.0	18.7	81.3
南部地區	100.0	15.3	84.7
東部地區	100.0	30.8	69.2

表36 計程車駕駛人開車收聽廣播情形 - 最主要收聽原因

單位:%

項目別	總計	個人偏好 收聽	乘客指定 收聽	車隊指定 收聽	其他
總計	100.0	81.2	11.9	1.0	5.9
按車籍縣市分					
臺灣地區	100.0	81.2	11.9	1.0	5.9
臺北市	100.0	80.7	13.4	1.2	4.6
高雄市	100.0	78.5	12.9	0.6	8.0
臺灣省	100.0	81.9	10.8	0.9	6.4
臺北縣	100.0	81.5	11.3	0.7	6.6
宜蘭縣	100.0	78.1	13.9	-	8.0
桃園縣	100.0	82.4	9.5	1.7	6.4
新竹縣	100.0	72.0	19.2	2.0	6.8
苗栗縣	100.0	74.8	16.1	0.9	8.1
臺中縣	100.0	80.7	10.5	1.1	7.7
彰化縣	100.0	78.2	16.2	-	5.5
南投縣	100.0	77.1	10.8	1.2	10.8
雲林縣	100.0	73.8	20.7	-	5.4
嘉義縣	100.0	79.0	17.3	2.5	1.2
臺南縣	100.0	82.3	3.4	-	14.3
高雄縣	100.0	85.2	6.1	2.0	6.7
屏東縣	100.0	81.3	11.4	-	7.3
臺東縣	100.0	90.5	4.0	-	5.5
花蓮縣	100.0	85.4	12.0	-	2.6
澎湖縣	100.0	72.5	13.0	-	14.5
基隆市	100.0	80.4	14.6	-	5.0
新竹市	100.0	82.0	7.3	6.6	4.1
臺中市	100.0	89.8	6.3	1.0	2.9
嘉義市	100.0	82.6	12.6	-	4.8
臺南市	100.0	79.7	9.6	2.3	8.5
福建省	100.0	80.1	14.2	-	5.7
金門縣	100.0	77.3	16.2	-	6.5
連江縣	100.0	100.0	-	-	-
按車籍地區分					
北部地區	100.0	81.0	12.4	1.0	5.5
中部地區	100.0	84.2	9.7	0.9	5.3
南部地區	100.0	80.1	10.5	1.0	8.3
東部地區	100.0	87.0	9.4	-	3.5

表36 計程車駕駛人開車收聽

項目別	警廣	中廣	飛碟	愛樂	NEWS98	漢聲	正聲
總計	93.4	29.4	20.9	5.4	10.5	1.9	2.4
按車籍縣市分							
臺灣地區	93.5	29.2	21.0	5.4	10.5	1.8	2.4
臺北市	92.5	30.1	29.9	9.4	16.3	2.2	2.5
高雄市	96.9	14.7	7.8	0.5	3.3	0.6	1.0
臺灣省	93.7	30.7	17.2	3.5	7.9	1.8	2.5
臺北縣	93.2	29.5	20.3	6.0	13.0	1.5	2.1
宜蘭縣	99.2	39.4	21.7	0.8	-	2.5	3.1
桃園縣	95.2	38.7	14.5	1.5	2.1	2.1	1.8
新竹縣	94.3	33.4	3.9	3.4	1.9	4.0	2.3
苗栗縣	94.9	45.9	9.7	-	0.7	7.9	1.6
臺中縣	93.1	31.4	9.6	0.5	0.5	2.3	7.5
彰化縣	94.3	42.3	3.1	0.7	1.1	2.4	2.0
南投縣	96.0	35.6	2.0	1.1	-	0.9	4.2
雲林縣	93.1	23.8	4.7	-	-	2.8	2.0
嘉義縣	88.8	41.8	5.8	1.1	-	4.6	6.7
臺南縣	95.9	26.3	1.8	-	1.4	2.4	2.6
高雄縣	97.7	18.5	9.1	0.5	3.4	1.0	1.8
屏東縣	99.3	24.2	6.7	-	3.0	0.7	2.2
臺東縣	78.5	46.9	60.2	1.9	0.9	2.8	6.3
花蓮縣	95.9	50.9	39.4	1.1	1.1	1.8	-
澎湖縣	44.3	20.0	60.0	1.4	-	4.3	-
基隆市	93.8	33.7	19.3	3.3	10.6	1.7	1.1
新竹市	94.4	26.0	28.0	1.4	1.1	-	1.4
臺中市	94.9	24.8	16.6	-	1.3	1.7	5.9
嘉義市	85.6	55.7	-	-	1.5	-	7.3
臺南市	94.8	23.1	1.4	-	1.0	2.8	2.3
福建省	52.1	67.2	-	1.1	-	5.4	0.8
金門縣	50.0	76.1	-	1.3	-	4.7	-
連江縣	64.0	16.8	-	-	-	9.6	5.6
按車籍地區分							
北部地區	93.1	30.8	24.4	7.0	13.3	1.9	2.2
中部地區	94.2	30.4	11.6	0.3	0.9	2.3	5.5
南部地區	95.5	19.0	7.2	0.4	2.7	1.2	1.7
東部地區	90.4	49.6	45.9	1.3	1.0	2.1	2.0

註：本問項可複選，各欄加總不等於100。

廣播情形 - 經常收聽之廣播電台 (續1)

單位:%

KISS RADIO	寶島新聲	港都電台	ICRT	Hit FM	各地市政電台	其他電台
3.7	11.1	3.2	3.4	3.1	2.8	9.0
3.7	11.1	3.2	3.4	3.1	2.7	8.9
1.8	12.8	0.5	4.5	4.3	1.1	8.6
20.0	1.4	20.7	1.8	0.5	5.6	3.9
2.6	11.5	2.3	2.9	2.6	3.4	9.8
0.4	18.5	0.8	3.8	2.6	1.5	10.3
-	3.1	0.8	-	1.5	1.5	3.1
-	4.7	0.3	3.6	0.9	4.1	11.3
1.7	3.3	0.8	5.9	4.0	5.7	7.3
0.9	-	-	-	1.4	3.7	4.8
3.6	1.0	1.9	2.2	5.2	2.6	15.6
2.2	3.1	3.1	-	1.8	10.4	9.4
7.6	2.2	1.1	-	7.1	4.2	10.9
-	3.7	2.8	1.0	1.0	8.7	21.7
2.4	-	1.1	-	2.2	6.8	13.6
12.6	2.0	4.8	1.6	2.6	4.9	11.0
17.7	0.5	18.7	4.4	1.6	6.2	4.5
2.2	1.5	12.7	1.5	-	3.0	3.0
0.9	-	-	0.9	2.6	3.7	3.7
3.2	-	1.2	-	1.1	4.1	4.5
5.7	-	1.4	-	7.1	14.3	17.1
0.3	18.1	4.1	1.9	0.8	4.1	4.9
-	0.7	-	3.1	-	7.3	9.3
8.8	2.2	0.4	2.0	10.6	5.7	11.1
-	2.7	1.8	-	1.4	5.4	18.9
9.6	1.7	6.9	0.7	0.4	9.0	13.1
-	1.0	0.8	1.9	-	11.1	29.8
-	1.1	-	1.2	-	11.1	26.0
-	-	5.6	5.6	-	11.2	51.3
1.0	14.3	0.8	4.0	3.1	1.8	9.1
5.6	1.8	1.2	1.6	6.9	5.1	12.4
15.9	1.4	15.8	1.9	0.9	6.2	6.5
2.5	-	0.8	0.3	1.5	4.0	4.2

表36 計程車駕駛人開車收聽

項目別	凌晨1時~ 凌晨3時	凌晨3時~ 清晨5時	清晨5時~ 早上7時	早上7時~ 早上9時	早上9時~ 早上11時
總計	8.5	6.6	9.8	49.2	49.5
按車籍縣市分					
臺灣地區	8.5	6.7	9.8	49.3	49.5
臺北市	8.6	7.7	10.9	52.1	49.2
高雄市	13.0	10.9	12.2	46.6	38.2
臺灣省	7.8	5.4	8.7	47.8	51.4
臺北縣	7.4	4.3	6.9	50.0	51.7
宜蘭縣	11.0	2.6	8.3	37.7	50.6
桃園縣	9.1	7.4	13.9	44.9	50.2
新竹縣	1.8	3.6	4.6	52.7	56.3
苗栗縣	2.0	-	3.7	44.5	62.2
臺中縣	7.4	5.0	3.4	41.5	49.2
彰化縣	2.0	-	2.0	34.6	59.6
南投縣	10.3	7.6	2.5	28.2	50.2
雲林縣	7.5	7.5	4.3	24.3	63.4
嘉義縣	1.4	4.3	5.6	35.0	48.1
臺南縣	10.2	8.9	10.3	37.1	56.9
高雄縣	8.5	2.3	6.0	47.0	50.8
屏東縣	6.0	4.3	10.8	42.7	60.4
臺東縣	-	-	6.4	26.0	69.8
花蓮縣	2.2	2.2	3.6	48.9	57.7
澎湖縣	3.0	1.5	9.1	68.2	72.7
基隆市	8.0	7.3	17.7	60.5	43.4
新竹市	-	-	2.1	59.5	67.1
臺中市	14.3	12.9	16.3	47.0	49.6
嘉義市	2.0	-	3.6	34.9	56.9
臺南市	6.8	5.7	3.6	31.3	47.0
福建省	1.2	1.2	5.0	41.0	55.8
金門縣	1.4	1.4	5.6	44.0	53.4
連江縣	-	-	-	17.1	74.4
按車籍地區分					
北部地區	8.1	6.3	10.0	51.3	50.0
中部地區	10.1	8.3	9.7	42.8	51.6
南部地區	10.4	8.0	9.5	43.5	44.7
東部地區	1.5	1.5	4.5	41.7	61.5

註：本問項可複選，各欄加總不等於100。

廣播情形 - 收聽之時段 (續2)

單位:%

早上11時~ 下午1時	下午1時~ 下午3時	下午3時~ 下午5時	下午5時~ 晚上7時	晚上7時~ 晚上9時	晚上9時~ 晚上11時	晚上11時~ 凌晨1時
33.3	33.1	41.0	40.7	33.4	21.0	11.8
33.3	33.1	41.0	40.8	33.5	21.1	11.9
33.7	33.4	41.1	46.0	37.6	24.0	15.1
26.9	32.7	31.6	28.5	32.5	21.8	11.3
34.0	33.0	42.4	39.1	31.0	19.0	9.8
34.5	34.9	44.4	42.2	31.5	20.0	10.2
29.8	33.5	36.4	37.7	21.5	11.8	8.1
33.5	30.0	36.1	35.9	28.3	16.7	11.0
26.2	29.0	45.5	28.1	19.9	5.9	3.0
33.4	24.7	35.6	23.6	19.7	13.1	3.1
24.5	24.8	39.2	34.1	21.6	17.9	7.3
23.3	20.1	38.0	24.3	24.1	9.9	2.8
16.3	22.9	36.7	17.4	21.3	13.3	7.6
28.0	20.9	35.0	21.8	16.4	11.8	7.5
28.2	28.0	27.0	22.4	14.0	4.2	4.2
30.3	25.3	37.5	24.9	19.6	11.5	6.3
33.6	29.7	42.3	43.4	22.7	21.1	12.7
38.4	32.4	43.8	37.8	27.9	9.4	10.3
36.5	39.2	34.0	35.3	34.1	22.3	1.7
40.0	31.7	43.2	30.6	23.5	10.7	2.9
39.4	39.4	50.0	43.9	15.2	7.6	1.5
30.3	29.7	33.9	35.5	33.8	16.9	7.5
41.6	32.8	37.3	36.6	28.1	21.5	12.1
42.1	39.0	53.7	43.3	46.8	23.6	14.8
27.4	32.9	39.6	26.7	20.1	10.7	6.6
37.8	38.0	45.4	42.2	42.5	30.1	10.0
28.0	27.0	36.2	17.5	9.4	2.3	1.2
28.3	28.3	33.4	18.6	10.6	2.7	1.4
25.6	17.1	57.4	8.5	-	-	-
33.8	33.4	41.4	43.0	34.2	21.4	12.4
33.4	31.2	45.9	36.3	34.1	19.4	10.4
30.5	32.5	36.6	33.0	30.6	21.0	10.5
38.9	34.1	40.3	32.1	26.8	14.4	2.5

表36 計程車駕駛人開車收聽廣播情形

項目別	30秒的廣告	專家學者專訪
總計	26.2	37.4
按車籍縣市分		
臺灣地區	26.2	37.4
臺北市	24.6	37.8
高雄市	32.3	32.5
臺灣省	26.4	37.9
臺北縣	23.3	39.1
宜蘭縣	42.6	26.4
桃園縣	31.2	38.4
新竹縣	23.9	38.0
苗栗縣	20.7	35.4
臺中縣	23.3	38.2
彰化縣	22.6	45.4
南投縣	17.7	39.4
雲林縣	31.8	26.6
嘉義縣	27.4	44.5
臺南縣	27.6	32.2
高雄縣	25.0	30.5
屏東縣	25.7	32.2
臺東縣	17.1	54.0
花蓮縣	31.5	41.2
澎湖縣	24.6	33.3
基隆市	33.8	38.0
新竹市	7.7	19.1
臺中市	40.5	33.8
嘉義市	29.2	38.9
臺南市	20.4	43.3
福建省	25.5	32.5
金門縣	23.9	34.3
連江縣	35.9	20.7
按車籍地區分		
北部地區	25.2	38.0
中部地區	31.1	36.4
南部地區	28.6	34.1
東部地區	26.9	45.3

註：本問項可複選，各欄加總不等於100。

- 何種方式較願意收聽宣導交通安全觀念 (續3)

單位：%

主持人口述	有獎問答	廣播短劇	其他
48.2	14.0	22.2	1.7
48.3	14.0	22.2	1.7
48.6	15.2	23.8	0.9
53.5	12.8	13.8	2.4
47.4	13.4	22.4	2.1
49.8	13.0	26.3	2.3
37.4	19.9	26.8	1.8
37.6	12.9	21.9	1.3
53.1	8.8	18.6	-
49.5	5.6	24.5	1.9
47.7	14.1	15.8	2.0
40.7	21.2	10.5	3.8
53.8	11.9	14.3	1.3
36.2	9.4	15.3	1.2
34.9	1.4	18.1	5.6
49.1	10.8	14.2	6.2
49.2	15.8	17.4	2.7
49.3	13.6	19.7	2.9
41.1	15.5	24.6	3.7
45.8	15.7	18.6	0.6
54.4	7.0	5.3	3.5
49.3	11.2	14.2	1.9
60.5	11.6	17.7	0.8
43.6	15.8	27.0	1.6
44.6	11.0	18.0	-
44.6	18.3	15.7	0.8
28.9	12.5	18.0	9.5
27.9	12.4	16.7	8.7
35.9	13.1	26.2	15.2
48.2	14.0	23.9	1.5
45.0	14.9	20.8	1.9
50.6	13.6	14.9	2.6
44.3	15.6	20.6	1.6

表36 計程車駕駛人開車收聽廣播情形

項目別	路況報導	新正交通安全法令	道路交通安全規定
總計	93.5	44.6	33.0
按車籍縣市分			
臺灣地區	93.6	44.6	33.0
臺北市	93.0	43.9	31.4
高雄市	92.5	39.4	25.9
臺灣省	94.2	45.8	35.1
臺北縣	94.4	48.8	36.0
宜蘭縣	93.5	44.2	38.1
桃園縣	90.7	43.9	27.6
新竹縣	95.2	38.9	34.1
苗栗縣	95.2	38.3	32.9
臺中縣	95.1	39.5	25.7
彰化縣	96.0	34.3	31.2
南投縣	92.0	33.3	22.4
雲林縣	93.4	34.8	25.2
嘉義縣	86.6	28.8	37.0
臺南縣	93.7	29.3	23.5
高雄縣	96.2	32.1	31.5
屏東縣	93.4	36.8	34.8
臺東縣	92.0	46.4	16.0
花蓮縣	94.1	47.8	36.7
澎湖縣	83.3	30.0	50.0
基隆市	93.0	53.8	48.9
新竹市	97.4	26.6	24.5
臺中市	97.0	46.2	35.2
嘉義市	89.8	25.0	32.9
臺南市	96.6	50.7	39.8
福建省	55.4	25.1	29.8
金門縣	57.2	23.5	31.2
連江縣	47.6	32.5	23.8
按車籍地區分			
北部地區	93.4	46.2	34.0
中部地區	95.9	41.5	30.8
南部地區	93.6	38.7	29.5
東部地區	93.5	47.4	31.0

註：本問項可複選，各欄加總不等於100。

- 有收聽警廣者，最希望獲得哪方面交通訊息（續完）

單位：%

交通安全防禦駕駛	交通事故處理	汽機車維修保養	其他
18.7	28.1	24.4	-
18.7	28.1	24.4	-
19.3	30.2	28.1	-
16.5	25.1	16.5	-
18.8	27.3	23.3	-
20.6	29.0	28.5	-
25.9	23.8	14.6	-
16.9	28.1	15.8	-
17.5	20.4	11.5	-
19.9	15.9	10.4	-
11.6	16.0	12.3	-
19.7	34.7	21.6	-
13.3	17.0	12.7	-
16.2	10.9	4.5	-
13.2	11.6	13.0	-
13.3	17.2	11.0	-
16.0	22.6	15.4	-
18.5	25.1	17.5	-
8.6	13.1	21.0	-
15.8	20.3	20.6	-
16.7	30.0	23.3	-
17.4	29.2	27.9	-
20.5	41.3	29.8	-
17.3	28.3	15.5	-
14.1	9.1	12.8	-
21.7	30.5	25.0	-
14.2	11.6	24.5	-
12.1	7.4	16.7	-
23.8	30.2	58.7	-
19.5	29.5	27.1	-
15.8	23.4	14.4	-
17.0	24.5	17.2	-
13.8	18.3	20.7	-

表37 計程車

中華民國

項目別	總計	自購全額 付清	平均購車總價 (萬元)	
			自購貸款	
總計	100.0	45.5	49.9	43.9
按車籍縣市分***				
臺灣地區	100.0	45.2	49.9	44.1
臺北市	100.0	43.4	51.5	42.5
高雄市	100.0	32.9	47.7	31.8
臺灣省	100.0	47.9	49.1	46.6
臺北縣	100.0	46.4	51.9	51.0
宜蘭縣	100.0	63.4	44.5	36.0
桃園縣	100.0	40.8	48.8	56.6
新竹縣	100.0	55.7	57.7	43.6
苗栗縣	100.0	65.3	53.9	32.3
臺中縣	100.0	59.2	44.3	35.6
彰化縣	100.0	64.4	51.1	28.7
南投縣	100.0	59.3	56.3	39.0
雲林縣	100.0	55.2	48.3	44.8
嘉義縣	100.0	58.3	51.5	37.0
臺南縣	100.0	46.6	51.1	38.3
高雄縣	100.0	48.8	47.7	38.9
屏東縣	100.0	50.8	50.4	48.5
臺東縣	100.0	46.4	54.8	53.6
花蓮縣	100.0	52.2	47.3	47.8
澎湖縣	100.0	66.3	51.1	33.7
基隆市	100.0	44.9	46.3	48.4
新竹市	100.0	34.2	57.4	65.8
臺中市	100.0	46.7	38.6	32.3
嘉義市	100.0	74.7	36.2	25.3
臺南市	100.0	51.7	44.1	35.8
福建省	100.0	85.4	52.2	14.0
金門縣	100.0	83.7	52.3	15.5
連江縣	100.0	91.9	51.7	8.1
按車籍地區分***				
北部地區	100.0	44.6	51.1	47.2
中部地區	100.0	53.4	43.3	33.5
南部地區	100.0	42.9	47.0	34.6
東部地區	100.0	50.6	49.6	49.4

購買狀況

98年

單位:%

租車			其他
	平均每月租金 (元)	平均每日租金 (元)	
10.2	17,522	624	0.4
10.3	17,522	625	0.4
13.5	18,225	728	0.6
35.3	18,148	517	-
5.1	15,089	552	0.4
2.4	18,193	634	0.1
-	-	-	0.6
2.2	12,000	420	0.3
0.7	-	500	-
1.6	15,000	1,200	0.8
4.3	15,000	583	1.0
6.9	-	250	-
0.9	18,000	-	0.9
-	-	-	-
3.9	12,000	-	0.8
15.1	19,000	543	-
11.7	12,000	542	0.5
-	-	-	0.7
-	-	-	-
-	-	-	-
-	-	-	-
4.6	-	618	2.2
-	-	-	-
21.1	12,000	548	-
-	-	-	-
12.1	16,930	475	0.4
0.6	-	300	-
0.8	-	300	-
-	-	-	-
7.8	17,956	708	0.5
12.8	12,514	536	0.3
22.3	17,884	516	0.2
-	-	-	-

表37 計程車

中華民國

項目別	總計	自購全額 付清	自購貸款	
			平均購車總價 (萬元)	
總計	100.0	45.5	49.9	43.9
按經營形態分^{***}				
個人車	100.0	55.0	54.0	44.7
車行車	100.0	38.7	42.4	38.2
運輸合作社車	100.0	44.9	53.0	54.2
按專兼職情形分^{***}				
專職	100.0	45.8	49.8	43.7
兼職	100.0	35.6	49.4	54.5
按排氣量分^{***}				
未滿1,400cc	100.0	69.4	31.8	28.2
1,400cc~未滿1,500cc	100.0	50.0	42.9	48.2
1,500cc~未滿1,600cc	100.0	51.6	41.0	37.6
1,600cc~未滿1,800cc	100.0	40.6	52.8	48.4
1,800cc~未滿2,000cc	100.0	42.2	57.1	46.6
2,000cc及以上	100.0	35.3	64.5	56.6
按出廠年份分^{***}				
2009年	100.0	33.5	64.2	53.8
2008年	100.0	28.0	65.2	63.5
2007年	100.0	28.8	63.2	62.2
2006年	100.0	33.6	60.0	59.7
2005年	100.0	38.8	55.5	49.4
2004年	100.0	36.9	52.9	49.1
2003年	100.0	41.5	49.7	44.6
2002年	100.0	46.5	45.7	41.8
2001年	100.0	50.1	43.5	42.1
2000年	100.0	56.4	40.5	36.0
1999年	100.0	58.4	39.1	31.9
1998年	100.0	61.5	38.1	28.0
1997年	100.0	59.1	42.9	29.3
1996年	100.0	72.6	36.1	23.3
1995年及以前	100.0	67.1	35.9	24.7

購買狀況 (續)

98年

單位:%

租車			其他
	平均每月租金 (元)	平均每日租金 (元)	
10.2	17,522	624	0.4
0.2	15,318	657	0.1
22.4	17,480	625	0.7
0.6	12,000	549	0.3
10.1	17,544	627	0.4
9.9	13,569	533	-
2.4	-	600	-
1.8	20,000	533	-
10.1	15,591	571	0.7
10.7	19,219	635	0.2
10.9	18,149	669	0.2
7.0	19,000	687	1.0
12.7	18,788	724	-
8.5	20,592	739	-
9.0	19,426	736	-
6.6	17,526	705	-
11.8	18,717	666	-
13.8	17,562	613	0.1
13.7	18,115	598	0.2
11.2	16,927	576	0.5
7.8	12,000	514	-
7.0	14,020	506	0.6
7.2	15,536	633	2.5
10.2	12,986	574	0.4
11.4	18,000	550	0.1
2.7	-	704	1.4
6.5	14,729	624	1.7

表38 計程車駕駛人

中華民國

項目別	總計	未滿 400元	400~ 未滿 600元	600~ 未滿 800元	800~ 未滿 1,000元	1,000~ 未滿 1,200元	1,200~ 未滿 1,400元
總計	100.0	2.9	5.4	7.7	13.0	13.5	9.2
按車籍縣市分***							
臺灣地區	100.0	2.8	5.3	7.6	12.9	13.5	9.2
臺北市	100.0	1.9	2.9	4.9	8.2	10.3	8.0
高雄市	100.0	3.5	9.5	12.5	13.6	14.9	13.2
臺灣省	100.0	3.3	6.2	8.7	15.8	15.3	9.5
臺北縣	100.0	2.4	3.5	4.9	11.2	11.7	10.5
宜蘭縣	100.0	1.7	6.2	15.4	34.9	26.0	9.0
桃園縣	100.0	1.5	8.3	9.1	13.2	16.7	8.6
新竹縣	100.0	1.8	2.9	10.2	19.6	19.5	10.9
苗栗縣	100.0	3.8	9.2	13.8	36.9	19.1	5.4
臺中縣	100.0	4.9	11.9	14.4	24.8	13.5	7.4
彰化縣	100.0	12.1	16.4	20.0	27.4	13.1	2.1
南投縣	100.0	3.2	8.9	24.0	25.8	19.8	6.3
雲林縣	100.0	15.0	11.5	21.0	21.4	18.1	3.3
嘉義縣	100.0	7.3	8.7	18.6	26.6	16.5	9.7
臺南縣	100.0	6.1	11.6	9.3	20.0	15.3	9.8
高雄縣	100.0	4.2	13.4	16.1	23.6	15.3	9.3
屏東縣	100.0	15.5	14.1	18.5	24.4	17.0	4.6
臺東縣	100.0	9.5	16.2	44.7	18.4	7.8	3.4
花蓮縣	100.0	4.0	16.4	17.3	24.1	22.5	9.8
澎湖縣	100.0	11.5	31.3	31.3	13.5	12.5	-
基隆市	100.0	2.7	2.5	8.6	14.3	21.6	8.5
新竹市	100.0	0.5	1.6	0.5	8.8	20.9	10.2
臺中市	100.0	5.3	7.6	5.0	21.0	16.8	9.9
嘉義市	100.0	5.3	9.5	10.3	40.7	21.5	4.1
臺南市	100.0	2.8	5.5	15.6	17.1	24.7	11.6
福建省	100.0	11.0	15.6	23.0	27.3	12.3	1.7
金門縣	100.0	12.8	17.4	26.1	29.2	7.3	1.5
連江縣	100.0	4.0	8.7	11.1	19.8	31.9	2.3
按車籍地區分***							
北部地區	100.0	2.1	3.5	5.6	10.4	12.4	9.0
中部地區	100.0	5.9	9.8	10.4	23.5	15.8	8.0
南部地區	100.0	4.4	10.0	14.0	17.8	17.1	11.1
東部地區	100.0	5.6	16.3	25.3	22.4	18.2	8.0

每天營業收入

98年

單位:%

1,400~ 未滿 1,600	1,600~ 未滿 1,800元	1,800~ 未滿 2,000元	2,000~ 未滿 2,200元	2,200~ 未滿 2,400元	2,400~ 未滿 2,600元	2,600~ 未滿 3,000元	3,000 元及 以上	平均值 (元)
11.6	11.1	9.9	6.1	4.7	2.2	2.2	0.6	1,393
11.6	11.2	9.9	6.2	4.7	2.2	2.3	0.6	1,397
12.1	11.7	13.3	9.4	7.8	4.5	4.3	0.8	1,610
9.8	10.2	6.5	2.4	2.5	0.8	-	0.5	1,190
11.6	11.0	8.3	4.7	3.0	0.9	1.3	0.4	1,292
15.0	13.8	10.6	7.4	4.5	1.6	2.2	0.8	1,470
1.2	2.2	2.2	0.6	-	0.6	-	-	984
11.8	11.2	9.1	5.4	3.2	0.3	1.2	0.2	1,301
11.5	11.5	4.9	3.2	1.3	2.0	-	0.7	1,252
6.1	3.8	0.6	-	0.6	-	0.6	-	962
8.9	8.5	3.1	0.9	0.8	0.3	0.3	0.3	1,039
4.5	1.2	2.5	-	0.6	-	-	-	814
5.4	5.1	0.7	0.9	-	-	-	-	950
5.7	-	3.3	-	0.9	-	-	-	835
7.4	2.9	1.4	0.7	-	-	-	-	940
12.2	3.9	4.1	5.9	1.3	-	0.5	-	1,105
5.2	5.7	4.0	1.6	0.7	1.0	-	-	1,014
3.5	0.8	-	-	0.8	0.8	-	-	803
-	-	-	-	-	-	-	-	708
4.7	0.8	0.4	-	-	-	-	-	894
-	-	-	-	-	-	-	-	657
8.0	10.4	14.3	2.1	4.5	1.0	1.3	0.3	1,339
17.0	12.0	14.6	9.3	4.4	-	-	-	1,489
10.2	16.2	5.3	1.1	1.1	-	0.6	-	1,178
6.6	1.4	0.7	-	-	-	-	-	922
10.1	5.6	4.7	2.4	-	-	-	-	1,104
3.7	1.4	2.4	-	0.6	-	1.0	-	830
2.9	0.7	0.8	-	0.7	-	0.7	-	763
7.0	4.0	8.7	-	-	-	2.3	-	1,094
12.8	12.2	11.9	7.7	5.9	2.8	3.0	0.7	1,509
8.8	11.3	4.0	0.8	0.9	0.1	0.4	0.1	1,081
8.8	7.2	5.0	2.3	1.4	0.6	-	0.3	1,103
3.4	0.5	0.3	-	-	-	-	-	840

表38 計程車駕駛人

中華民國

項目別	總計	未滿 400 元	400~ 未滿 600元	600~ 未滿 800元	800~ 未滿 1,000 元	1,000~ 未滿 1,200元	1,200~ 未滿 1,400元
總計	100.0	2.9	5.4	7.7	13.0	13.5	9.2
按專兼職情形分^{***}							
專職	100.0	1.8	4.4	6.6	11.6	13.1	9.6
兼職	100.0	11.5	13.2	15.6	19.9	15.2	8.5
按經營形態分^{***}							
個人車	100.0	4.0	8.5	9.6	15.9	15.4	9.1
車行車	100.0	1.9	3.7	6.2	10.3	12.3	9.7
運輸合作社車	100.0	3.4	4.2	7.8	12.4	12.3	9.5
按每日營業時數分^{***}							
未滿4小時	100.0	30.3	23.4	14.1	12.4	5.8	2.8
4~未滿6小時	100.0	9.9	19.1	24.0	21.1	12.7	5.5
6~未滿8小時	100.0	2.6	7.4	14.8	20.0	20.0	11.9
8~未滿10小時	100.0	1.2	5.2	6.5	15.0	14.9	11.7
10~未滿12小時	100.0	0.7	2.0	4.1	10.0	13.7	10.3
12~未滿14小時	100.0	0.5	1.7	3.0	6.5	9.3	7.0
14小時及以上	100.0	1.3	2.9	7.6	10.5	9.5	7.7
按有無加入無線電臺 或衛星派遣分^{***}							
無	100.0	0.7	2.9	3.4	6.4	10.1	9.4
有	100.0	4.0	6.6	9.7	15.5	14.8	9.5
按性別分^{**}							
男	100.0	2.9	5.4	7.7	12.7	13.3	9.4
女	100.0	5.9	7.5	8.2	11.5	16.3	12.2
按年齡分^{***}							
20~未滿30歲	100.0	4.1	6.3	20.7	28.1	14.5	3.7
30~未滿40歲	100.0	2.2	5.0	7.5	10.3	13.7	5.5
40~未滿50歲	100.0	2.2	3.9	5.1	8.8	11.2	9.0
50~未滿60歲	100.0	2.7	4.8	7.8	13.4	14.5	10.5
60~未滿65歲	100.0	4.6	9.3	11.6	18.5	14.1	9.8
65歲及以上	100.0	9.7	14.0	13.7	16.9	15.8	11.1

每天營業收入 (續1)

98年

單位:%

1,400~ 未滿 1,600元	1,600~ 未滿 1,800元	1,800~ 未滿 2,000元	2,000~ 未滿 2,200元	2,200~ 未滿 2,400元	2,400~ 未滿 2,600元	2,600~ 未滿 3,000元	3,000元 及以上	平均值 (元)
11.6	11.1	9.9	6.1	4.7	2.2	2.2	0.6	1,393
12.7	12.4	10.7	6.5	5.1	2.3	2.4	0.7	1,452
5.6	2.0	2.8	2.8	1.3	0.8	0.8	-	958
11.5	9.9	6.3	4.3	2.6	1.2	1.3	0.5	1,241
11.3	11.9	12.6	7.2	6.3	3.1	2.7	0.7	1,506
13.5	11.4	9.5	6.6	4.3	1.7	2.7	0.5	1,404
3.1	4.1	1.2	1.9	0.9	-	-	-	687
2.7	2.7	1.7	0.2	0.4	-	-	-	817
8.6	5.1	4.5	3.9	1.1	-	-	0.2	1,113
14.7	12.2	8.4	4.5	3.3	1.4	0.9	0.1	1,347
14.5	13.2	11.7	8.3	5.8	2.2	2.7	0.6	1,542
12.1	15.7	16.0	7.5	9.0	5.3	4.7	1.6	1,717
9.7	9.5	13.5	10.6	5.2	4.5	6.5	1.0	1,600
13.2	11.7	13.6	9.4	8.1	4.8	4.8	1.6	1,676
11.3	10.9	8.1	4.6	3.0	1.0	1.1	0.1	1,265
11.7	11.2	9.9	6.1	4.8	2.2	2.2	0.6	1,398
16.0	9.0	4.8	5.4	-	0.6	1.9	0.8	1,239
10.3	3.8	3.7	1.4	3.3	-	-	-	1,041
11.1	9.9	14.4	6.0	6.1	2.7	4.7	0.9	1,501
11.3	14.0	13.0	7.9	6.7	3.5	2.6	0.9	1,540
12.6	10.6	8.5	6.0	4.2	1.8	2.1	0.5	1,374
12.4	8.5	5.2	3.5	1.1	0.5	1.0	-	1,154
7.9	5.4	3.5	2.0	-	-	-	-	974

表38 計程車駕駛人

中華民國

項目別	總計	未滿 400元	400~ 未滿 600元	600~ 未滿 800元	800~ 未滿 1,000元	1,000~ 未滿 1,200元	1,200~ 未滿 1,400元
總計	100.0	2.9	5.4	7.7	13.0	13.5	9.2
按工作總年數分^{***}							
未滿1年	100.0	1.4	7.3	18.2	2.0	7.7	6.5
1~未滿2年	100.0	3.3	1.8	18.0	13.5	14.4	5.5
2~未滿3年	100.0	1.8	6.7	5.0	9.8	10.6	10.2
3~未滿5年	100.0	1.1	3.3	3.5	10.5	12.0	8.1
5~未滿7年	100.0	3.0	3.1	4.5	12.7	14.6	7.0
7~未滿10年	100.0	2.5	3.3	5.5	9.1	12.9	11.0
10~未滿12年	100.0	1.4	5.0	5.0	10.0	15.0	13.1
12~未滿15年	100.0	3.7	5.4	7.5	10.4	12.5	9.0
15~未滿17年	100.0	2.1	4.4	8.5	13.8	9.9	7.5
17~未滿20年	100.0	3.4	5.2	8.8	11.4	16.1	8.9
20~未滿25年	100.0	2.6	5.3	8.4	18.1	13.6	9.3
25~未滿30年	100.0	4.1	9.7	11.2	18.7	14.3	10.8
30年及以上	100.0	5.3	11.4	14.2	19.2	15.3	6.2
按出廠年份分^{***}							
2009年	100.0	1.1	2.1	5.6	7.6	12.0	7.9
2008年	100.0	0.1	3.7	3.4	7.3	11.5	7.3
2007年	100.0	1.1	3.4	2.7	12.5	12.4	7.1
2006年	100.0	1.7	2.9	6.0	7.2	10.6	8.1
2005年	100.0	1.1	3.7	4.6	10.8	11.4	8.2
2004年	100.0	2.2	3.4	6.3	10.5	12.6	10.1
2003年	100.0	2.0	4.4	6.2	11.0	13.3	9.8
2002年	100.0	1.4	3.5	7.6	12.2	13.7	13.1
2001年	100.0	2.8	3.0	9.8	14.1	17.7	9.2
2000年	100.0	1.7	8.7	8.4	16.1	12.8	12.4
1999年	100.0	3.4	6.2	10.7	16.3	18.9	8.7
1998年	100.0	5.6	10.4	9.3	22.9	14.4	8.4
1997年	100.0	7.9	8.1	13.2	19.1	14.4	10.2
1996年	100.0	7.1	11.2	14.9	21.2	20.1	4.2
1995年及以前	100.0	10.1	13.8	15.7	19.2	13.3	6.6

每天營業收入 (續完)

98年								單位:%
1,400~ 未滿 1,600元	1,600~ 未滿 1,800元	1,800~ 未滿 2,000元	2,000~ 未滿 2,200元	2,200~ 未滿 2,400元	2,400~ 未滿 2,600元	2,600~ 未滿 3,000元	3,000 元及 以上	平均值 (元)
11.6	11.1	9.9	6.1	4.7	2.2	2.2	0.6	1,393
8.7	17.6	9.4	8.9	11.0	-	1.3	-	1,438
11.1	9.8	6.3	6.6	5.5	2.1	1.3	0.8	1,326
8.7	10.0	15.0	8.3	6.1	3.8	1.4	2.5	1,527
10.1	14.7	14.6	8.8	6.1	2.4	4.0	0.8	1,577
12.0	10.9	12.4	7.2	6.0	4.0	2.6	0.1	1,483
11.9	12.8	12.6	7.0	5.7	2.2	3.4	0.2	1,495
13.1	9.9	12.0	5.8	4.1	2.6	2.1	0.9	1,451
10.6	12.6	12.1	6.6	4.1	2.3	2.8	0.5	1,422
14.5	13.3	11.3	3.3	7.0	2.2	1.4	0.8	1,428
13.2	10.6	6.7	6.3	5.5	1.2	1.8	0.8	1,361
11.1	11.9	6.6	5.8	3.2	1.9	1.8	0.3	1,322
11.2	6.8	4.5	3.1	2.9	0.5	1.6	0.6	1,178
12.3	7.5	3.8	2.6	0.5	0.5	1.0	0.2	1,085
12.8	13.7	10.5	7.8	7.5	3.5	6.8	1.1	1,629
9.5	14.4	13.2	11.1	4.4	7.7	5.7	0.6	1,676
10.7	14.6	14.8	7.6	7.1	2.1	1.8	2.1	1,566
8.7	14.4	14.8	7.5	9.8	2.9	3.3	2.0	1,620
13.7	10.7	11.7	9.8	6.9	2.5	3.9	1.1	1,563
12.6	12.2	12.4	7.0	5.9	2.4	1.6	0.8	1,476
12.9	12.3	13.4	6.7	4.1	1.9	1.9	-	1,439
13.4	10.6	11.0	5.5	4.7	2.1	1.0	0.3	1,407
16.8	9.9	9.1	3.5	2.0	-	2.1	-	1,301
9.0	16.8	7.0	4.0	0.8	1.1	1.1	-	1,270
11.4	7.4	6.2	5.9	2.3	2.4	0.3	-	1,239
11.7	6.8	2.4	2.8	1.5	1.7	2.2	-	1,136
5.8	10.3	4.8	2.3	3.1	0.7	-	-	1,104
10.6	4.0	2.2	1.2	1.9	1.2	-	-	1,012
7.0	4.7	4.2	1.2	3.1	0.7	0.4	-	994

表39 計程車是否
中華民國

項目別	總計	未設置		廣告		
				車頂廣告 看板	車門廣告	後車窗 貼紙廣告
總計	100.0	85.0	15.0	(2.5)	(40.4)	(47.3)
按車籍縣市分						
臺灣地區	100.0	85.4	14.6	(2.5)	(38.3)	(49.1)
臺北市	100.0	85.7	14.3	(1.7)	(51.8)	(29.0)
高雄市	100.0	82.1	17.9	(6.7)	(42.0)	(51.5)
臺灣省	100.0	85.7	14.3	(2.4)	(29.5)	(60.9)
臺北縣	100.0	83.8	16.2	(0.9)	(32.5)	(54.0)
宜蘭縣	100.0	98.3	1.7	(-)	(-)	(100.0)
桃園縣	100.0	79.9	20.1	(10.4)	(19.5)	(68.7)
新竹縣	100.0	72.0	28.0	(-)	(7.0)	(80.3)
苗栗縣	100.0	66.8	33.2	(-)	(6.2)	(97.9)
臺中縣	100.0	85.8	14.2	(3.5)	(22.9)	(81.1)
彰化縣	100.0	86.4	13.6	(-)	(34.0)	(49.0)
南投縣	100.0	94.8	5.2	(-)	(33.3)	(50.0)
雲林縣	100.0	96.0	4.0	(20.8)	(58.4)	(20.8)
嘉義縣	100.0	84.8	15.2	(-)	(5.0)	(95.0)
臺南縣	100.0	90.1	9.9	(5.5)	(35.5)	(70.2)
高雄縣	100.0	86.3	13.7	(-)	(35.3)	(47.5)
屏東縣	100.0	89.3	10.7	(-)	(-)	(100.0)
臺東縣	100.0	88.8	11.2	(-)	(-)	(-)
花蓮縣	100.0	95.3	4.7	(-)	(89.3)	(21.3)
澎湖縣	100.0	94.8	5.2	(-)	(-)	(100.0)
基隆市	100.0	89.8	10.2	(-)	(29.9)	(62.7)
新竹市	100.0	84.0	16.0	(-)	(7.4)	(88.8)
臺中市	100.0	90.7	9.3	(3.2)	(44.5)	(58.5)
嘉義市	100.0	88.4	11.6	(-)	(6.7)	(93.3)
臺南市	100.0	90.4	9.6	(-)	(32.8)	(74.4)
福建省	100.0	22.2	77.8	(-)	(97.1)	(0.6)
金門縣	100.0	2.9	97.1	(-)	(97.7)	(-)
連江縣	100.0	97.7	2.3	(-)	(-)	(100.0)
按車籍地區分						
北部地區	100.0	84.9	15.1	(2.2)	(39.1)	(45.3)
中部地區	100.0	88.1	11.9	(2.7)	(31.8)	(69.1)
南部地區	100.0	85.7	14.3	(4.1)	(36.2)	(58.8)
東部地區	100.0	93.4	6.6	(-)	(89.3)	(21.3)

註：設置廣告種類可複選，各欄加總不等於100。

有設置廣告物

98年

單位:%

有設置			廣告收入				
類型							
車內放 置廣告 文宣	車內LCD 螢幕循環播 放商業廣告	其他	小計	現金	贈送 物品	無現金 收入或 贈品	其他
(41.5)	(4.1)	(1.9)	(100.0)	(31.7)	(32.0)	(32.8)	(3.5)
(43.0)	(4.2)	(1.8)	(100.0)	(29.3)	(33.1)	(34.0)	(3.5)
(63.2)	(4.6)	(4.6)	(100.0)	(37.3)	(21.3)	(39.3)	(2.0)
(23.6)	(14.8)	(-)	(100.0)	(38.3)	(4.8)	(55.4)	(1.5)
(33.6)	(2.4)	(0.4)	(100.0)	(23.4)	(43.7)	(28.1)	(4.7)
(49.2)	(1.8)	(0.6)	(100.0)	(22.4)	(44.9)	(28.1)	(4.5)
(-)	(-)	(-)	(100.0)	(33.3)	(33.3)	(33.3)	(-)
(10.5)	(-)	(-)	(100.0)	(10.5)	(58.4)	(27.0)	(4.0)
(15.0)	(-)	(-)	(100.0)	(5.3)	(75.1)	(19.6)	(-)
(2.1)	(-)	(-)	(100.0)	(11.4)	(86.2)	(0.4)	(-)
(-)	(-)	(-)	(100.0)	(10.8)	(70.9)	(18.3)	(-)
(26.2)	(-)	(4.6)	(100.0)	(46.6)	(53.4)	(-)	(-)
(16.7)	(-)	(-)	(100.0)	(-)	(33.3)	(66.7)	(-)
(58.4)	(58.4)	(-)	(100.0)	(-)	(-)	(100.0)	(-)
(-)	(-)	(-)	(100.0)	(84.8)	(7.6)	(7.6)	(-)
(20.6)	(5.5)	(5.5)	(100.0)	(5.5)	(5.1)	(84.3)	(5.1)
(13.6)	(25.1)	(-)	(100.0)	(64.3)	(-)	(35.7)	(-)
(-)	(-)	(-)	(100.0)	(92.3)	(-)	(-)	(7.7)
(-)	(-)	(-)	(100.0)	(-)	(-)	(100.0)	(-)
(-)	(-)	(-)	(100.0)	(-)	(-)	(100.0)	(-)
(-)	(-)	(-)	(100.0)	(-)	(100.0)	(-)	(-)
(53.9)	(-)	(-)	(100.0)	(22.8)	(11.6)	(54.5)	(11.2)
(7.4)	(-)	(-)	(100.0)	(-)	(96.1)	(3.9)	(-)
(21.1)	(-)	(-)	(100.0)	(45.5)	(33.6)	(9.8)	(11.1)
(-)	(-)	(-)	(100.0)	(88.8)	(5.6)	(5.6)	(-)
(19.6)	(9.7)	(-)	(100.0)	(33.6)	(9.3)	(42.9)	(14.2)
(0.7)	(-)	(2.3)	(100.0)	(97.4)	(-)	(0.8)	(1.9)
(0.7)	(-)	(2.3)	(100.0)	(98.1)	(-)	(-)	(1.9)
(-)	(-)	(-)	(100.0)	(-)	(-)	(100.0)	(-)
(50.7)	(2.8)	(2.3)	(100.0)	(27.2)	(35.8)	(33.5)	(3.5)
(13.0)	(0.6)	(0.5)	(100.0)	(29.9)	(53.5)	(11.5)	(5.0)
(19.4)	(13.9)	(0.3)	(100.0)	(43.9)	(5.1)	(47.5)	(3.5)
(-)	(-)	(-)	(100.0)	(-)	(-)	(100.0)	(-)

表40 計程車每天

中華民國

項目別	總計	未滿200元	200~未滿 300元	300~未滿 400元	400~未滿 500元
總計	100.0	3.7	10.5	15.7	17.6
按車籍縣市分***					
臺灣地區	100.0	3.7	10.4	15.6	17.6
臺北市	100.0	1.9	5.8	12.1	13.8
高雄市	100.0	3.0	13.1	20.7	23.9
臺灣省	100.0	4.8	12.8	17.2	19.2
臺北縣	100.0	2.1	6.0	11.3	19.7
宜蘭縣	100.0	8.8	48.6	18.5	12.7
桃園縣	100.0	7.1	16.0	19.7	14.0
新竹縣	100.0	4.1	20.8	20.0	20.7
苗栗縣	100.0	9.1	40.1	28.3	11.7
臺中縣	100.0	6.7	22.8	25.5	18.0
彰化縣	100.0	23.9	37.3	19.7	11.4
南投縣	100.0	8.4	33.8	37.2	10.6
雲林縣	100.0	16.7	43.7	15.1	18.1
嘉義縣	100.0	10.4	31.2	30.2	16.3
臺南縣	100.0	8.3	16.7	20.4	21.2
高雄縣	100.0	5.0	18.0	31.0	19.1
屏東縣	100.0	15.5	36.1	25.2	11.1
臺東縣	100.0	29.2	28.8	34.7	2.5
花蓮縣	100.0	11.1	30.2	24.5	21.4
澎湖縣	100.0	25.8	36.6	25.8	7.5
基隆市	100.0	4.5	10.8	11.9	18.9
新竹市	100.0	1.1	6.1	13.8	17.7
臺中市	100.0	4.7	9.3	22.1	26.6
嘉義市	100.0	10.6	31.6	24.3	22.6
臺南市	100.0	2.8	16.6	32.7	24.7
福建省	100.0	18.1	36.6	23.0	8.7
金門縣	100.0	19.0	40.1	22.6	8.8
連江縣	100.0	14.3	21.4	24.7	7.8
按車籍地區分***					
北部地區	100.0	2.6	7.6	12.5	16.3
中部地區	100.0	7.6	18.7	23.4	21.4
南部地區	100.0	5.0	17.0	24.9	22.2
東部地區	100.0	16.4	29.8	27.5	15.9

耗用燃料費

98年

單位:%

500~未滿 600元	600~未滿 700元	700~未滿 800元	800~未滿 900元	900元 及以上	平均值 (元)
20.9	15.3	8.1	5.7	2.4	512
21.0	15.4	8.1	5.8	2.4	513
24.6	19.8	11.2	7.5	3.5	566
21.0	11.1	2.6	3.3	1.3	463
18.8	13.3	6.9	5.0	1.8	487
21.4	18.6	10.9	7.0	3.0	555
5.4	3.1	-	2.9	-	327
19.4	11.6	5.4	5.9	1.0	461
17.6	5.4	7.4	1.9	2.0	444
5.7	3.1	1.4	0.6	-	328
14.9	6.5	2.6	2.2	0.8	404
4.8	-	0.6	2.3	-	288
2.5	4.0	1.6	-	1.8	340
2.5	2.3	1.7	-	-	301
8.2	2.9	-	0.7	-	338
18.2	7.8	3.8	2.1	1.6	429
19.4	4.9	0.9	0.9	0.9	405
5.0	2.2	0.7	3.5	0.9	328
3.4	1.4	-	-	-	262
6.8	4.3	1.4	-	0.4	348
2.2	1.1	-	1.1	-	269
15.5	20.4	7.5	8.0	2.5	526
19.1	19.0	9.6	13.1	0.5	562
28.7	5.6	1.8	1.0	0.2	444
11.0	-	-	-	-	337
12.6	7.0	2.8	0.8	-	413
8.3	2.9	1.0	1.5	-	313
5.7	2.9	-	0.8	-	295
19.5	2.6	5.2	4.5	-	391
22.2	18.5	10.2	7.2	3.0	548
20.1	5.1	1.9	1.4	0.4	406
17.4	8.2	2.2	2.2	0.9	427
5.8	3.4	1.0	-	0.3	323

表40 計程車每天

中華民國

項目別	總計	未滿 200元	200~未滿 300元	300~未滿 400元
總計	100.0	3.7	10.5	15.7
按專兼職情形分***				
專職	100.0	2.2	9.0	14.9
兼職	100.0	12.7	22.1	21.6
按經營形態分***				
個人車	100.0	4.7	14.5	19.3
車行車	100.0	3.0	7.5	12.4
運輸合作社車	100.0	2.7	10.9	17.0
按排氣量分***				
未滿1,400cc	100.0	18.5	25.2	19.5
1,400cc~未滿1,500cc	100.0	7.5	15.9	26.8
1,500cc~未滿1,600cc	100.0	5.0	12.8	18.2
1,600cc~未滿1,800cc	100.0	1.7	10.1	14.7
1,800cc~未滿2,000cc	100.0	2.5	8.0	13.0
2,000cc及以上	100.0	2.1	4.7	10.1
按每天空車時數分***				
未滿半小時	100.0	12.4	12.3	17.2
半小時~未滿1小時	100.0	3.6	12.3	11.7
1小時~未滿2小時	100.0	4.8	16.3	16.5
2小時~未滿3小時	100.0	4.7	13.0	19.0
3小時~未滿4小時	100.0	1.8	7.9	16.2
4小時~未滿5小時	100.0	1.2	7.2	14.1
5小時~未滿6小時	100.0	1.4	8.8	15.1
6小時~未滿7小時	100.0	3.3	5.6	12.5
7小時及以上	100.0	6.0	10.5	17.5
按每天載客趟數分***				
未滿5趟	100.0	24.0	33.7	17.3
5~未滿10趟	100.0	3.5	18.2	26.8
10~未滿15趟	100.0	0.1	4.2	12.3
15~未滿20趟	100.0	0.2	0.5	6.0
20~未滿25趟	100.0	0.1	1.3	3.6
25趟及以上	100.0	1.2	-	2.9
按有無加入無線電臺或衛星派遣分***				
有	100.0	1.6	4.3	10.8
沒有	100.0	4.4	13.5	17.9

耗用燃料費 (續)

98年

單位:%

400~未滿 500元	500~未滿 600元	600~未滿 700元	700~未滿 800元	800~未滿 900元	900元 及以上	平均值 (元)
17.6	20.9	15.3	8.1	5.7	2.4	512
17.9	21.9	16.0	9.0	6.4	2.7	530
13.1	14.4	11.6	1.8	2.1	0.5	394
19.4	18.3	11.2	6.2	4.6	1.8	473
15.8	24.3	18.5	8.4	7.7	2.4	543
17.3	18.3	15.7	10.4	4.3	3.3	518
15.0	9.3	5.6	1.4	5.6	-	362
20.6	11.9	8.4	1.2	5.5	2.1	431
20.0	20.8	14.2	5.9	2.3	0.8	470
19.1	22.9	16.9	7.4	5.6	1.6	519
13.1	21.2	16.7	11.2	9.7	4.5	564
13.1	19.2	17.9	16.2	11.1	5.6	600
11.9	18.3	8.3	3.7	15.9	-	475
16.0	24.9	13.6	11.3	14.0	2.6	516
20.4	21.2	12.1	3.8	3.2	1.8	464
16.2	20.7	14.7	6.0	4.5	1.1	481
18.4	23.2	17.0	9.4	4.7	1.3	523
20.7	21.5	17.9	8.0	6.4	3.1	541
16.6	20.5	15.7	10.1	8.7	3.1	546
14.6	21.7	19.2	10.5	9.0	3.6	564
12.9	13.3	16.0	9.6	9.4	4.8	527
7.6	7.8	6.5	1.5	0.6	1.1	314
18.8	17.9	8.7	3.7	2.0	0.4	431
20.5	26.9	18.3	8.9	6.5	2.1	556
14.4	21.3	25.2	15.5	12.5	4.4	635
15.1	21.0	21.2	15.2	13.0	9.4	661
5.9	24.9	17.5	19.2	8.1	20.2	967
14.8	22.9	18.3	12.9	9.7	4.7	588
18.5	20.1	14.2	5.9	4.2	1.3	480

表41 計程車全年

中華民國

項目別	總計	未滿1萬元	1~未滿2萬元
總計	100.0	13.0	29.2
按車籍縣市分***			
臺灣地區	100.0	12.9	29.2
臺北市	100.0	11.6	24.8
高雄市	100.0	21.9	35.3
臺灣省	100.0	12.6	31.1
臺北縣	100.0	8.2	27.2
宜蘭縣	100.0	2.8	41.9
桃園縣	100.0	19.0	28.4
新竹縣	100.0	10.1	26.4
苗栗縣	100.0	13.5	36.0
臺中縣	100.0	14.7	34.5
彰化縣	100.0	21.6	33.0
南投縣	100.0	14.4	37.7
雲林縣	100.0	18.7	34.0
嘉義縣	100.0	13.7	32.9
臺南縣	100.0	18.3	29.4
高雄縣	100.0	18.6	32.8
屏東縣	100.0	21.4	32.4
臺東縣	100.0	12.0	30.8
花蓮縣	100.0	25.4	35.0
澎湖縣	100.0	27.1	28.1
基隆市	100.0	15.5	41.4
新竹市	100.0	7.6	29.5
臺中市	100.0	16.5	31.8
嘉義市	100.0	15.9	35.6
臺南市	100.0	11.2	43.1
福建省	100.0	22.0	32.7
金門縣	100.0	23.6	36.0
連江縣	100.0	15.5	18.6
按車籍地區分***			
北部地區	100.0	11.1	27.2
中部地區	100.0	16.3	33.1
南部地區	100.0	18.9	35.7
東部地區	100.0	21.6	33.8

保養維修費

98年

單位:%

2~未滿3萬元	3~未滿4萬元	4~未滿5萬元	5萬元及以上	平均值 (萬元)
23.9	15.5	9.4	9.1	2.6
23.9	15.5	9.4	9.1	2.6
27.0	16.4	11.1	9.1	2.7
17.9	14.1	5.2	5.6	2.1
22.7	15.1	8.9	9.5	2.6
24.2	17.5	10.9	12.0	2.8
34.5	8.0	5.1	7.6	2.4
22.0	15.3	7.7	7.5	2.4
34.7	13.8	7.4	7.6	2.5
23.6	5.6	12.2	9.1	2.4
19.7	11.8	7.7	11.7	2.5
18.8	17.1	5.8	3.7	2.1
25.5	9.1	3.5	9.9	2.3
21.4	11.0	10.3	4.6	2.2
31.6	14.3	4.5	3.0	2.2
17.3	15.3	10.2	9.6	2.5
25.7	8.9	6.7	7.3	2.2
18.4	11.2	10.1	6.5	2.3
26.6	18.6	7.4	4.6	2.4
20.4	10.4	3.8	5.0	2.0
29.2	10.4	1.0	4.2	1.9
17.2	11.2	7.2	7.4	2.3
36.8	8.1	13.4	4.6	2.5
22.0	18.0	5.9	5.8	2.3
20.2	20.2	5.0	3.0	2.2
15.9	10.3	8.4	11.1	2.4
20.7	8.8	7.8	8.0	2.2
20.2	8.0	5.8	6.5	2.1
23.0	12.5	16.1	14.3	2.9
25.2	16.2	10.4	9.8	2.7
21.2	15.1	6.7	7.5	2.4
19.2	12.7	6.5	7.1	2.2
22.2	12.8	4.8	4.9	2.1

表41 計程車全年

中華民國

項目別	總計	未滿1萬元	1~未滿2萬元
總計	100.0	13.0	29.2
按經營形態分^{***}			
個人車	100.0	10.7	26.5
車行車	100.0	16.1	33.2
運輸合作社車	100.0	9.9	24.9
按已行駛里程分^{***}			
未滿5萬公里	100.0	38.9	27.3
5~未滿10萬公里	100.0	27.4	30.7
10~未滿15萬公里	100.0	14.2	35.7
15~未滿20萬公里	100.0	11.5	35.3
20~未滿25萬公里	100.0	9.9	27.0
25~未滿30萬公里	100.0	5.4	27.8
30~未滿35萬公里	100.0	8.1	22.8
35~未滿40萬公里	100.0	8.1	30.2
40萬公里及以上	100.0	7.0	21.4
按每天空繞行駛里程分^{***}			
未滿20公里	100.0	26.2	34.9
20~未滿40公里	100.0	14.9	31.9
40~未滿60公里	100.0	10.7	29.9
60~未滿80公里	100.0	10.9	25.6
80~未滿100公里	100.0	5.4	26.8
100~未滿120公里	100.0	6.7	22.0
120~未滿140公里	100.0	3.5	16.9
140公里及以上	100.0	2.4	15.4
按每天營業時數分^{***}			
未滿4小時	100.0	33.1	41.6
4~未滿6小時	100.0	22.7	42.4
6~未滿8小時	100.0	16.9	36.6
8~未滿10小時	100.0	12.6	29.7
10~未滿12小時	100.0	9.7	28.1
12~未滿14小時	100.0	10.5	20.1
14小時及以上	100.0	4.8	19.7

保養維修費 (續)

98年				單位:%
2~未滿3萬元	3~未滿4萬元	4~未滿5萬元	5萬元及以上	平均值 (萬元)
23.9	15.5	9.4	9.1	2.6
24.8	17.0	9.6	11.4	2.7
22.3	13.5	9.2	5.7	2.3
25.9	17.0	9.8	12.5	2.8
17.6	5.3	6.3	4.6	1.8
22.5	10.7	4.5	4.1	2.0
25.2	12.8	6.7	5.3	2.3
24.1	16.0	7.5	5.7	2.4
26.6	16.6	12.0	7.9	2.7
24.6	17.6	12.4	12.3	2.9
26.2	21.4	10.7	10.9	2.9
20.6	17.4	12.7	11.0	2.8
22.3	16.6	10.9	21.8	3.2
21.7	8.9	4.1	4.2	1.9
22.3	16.3	9.2	5.4	2.4
26.5	14.9	8.6	9.5	2.6
25.1	15.9	11.7	10.8	2.7
23.5	18.1	12.4	13.8	3.0
27.9	16.4	10.5	16.5	3.0
20.4	27.0	12.6	19.6	3.4
22.9	15.9	21.6	21.8	3.5
16.2	4.9	2.3	1.8	1.6
17.5	9.0	5.3	3.0	1.9
20.5	13.1	7.8	5.2	2.2
28.1	15.4	8.2	6.0	2.4
24.2	18.4	9.9	9.7	2.7
22.9	16.4	13.9	16.2	3.0
29.7	15.5	12.3	18.0	3.1

表42 計程車參加

中華民國

項目別	強制汽車責任險	任意汽車第三人責任險
總計	94.4	38.2
按車籍縣市分		
臺灣地區	94.4	38.3
臺北市	93.9	31.6
高雄市	94.7	52.9
臺灣省	94.6	40.5
臺北縣	95.1	28.2
宜蘭縣	89.7	76.8
桃園縣	96.5	45.6
新竹縣	92.6	35.3
苗栗縣	96.3	40.3
臺中縣	92.0	52.5
彰化縣	94.1	42.5
南投縣	92.8	58.4
雲林縣	94.4	56.0
嘉義縣	92.6	68.8
臺南縣	91.5	67.3
高雄縣	93.4	47.1
屏東縣	88.3	36.9
臺東縣	94.4	42.3
花蓮縣	97.0	43.4
澎湖縣	97.9	9.4
基隆市	97.1	24.5
新竹市	94.7	43.5
臺中市	96.0	66.0
嘉義市	94.5	78.5
臺南市	87.1	76.9
福建省	94.3	20.3
金門縣	93.3	20.6
連江縣	97.7	19.3
按車籍地區分		
北部地區	94.7	31.7
中部地區	94.6	58.4
南部地區	92.6	57.4
東部地區	96.2	43.1

註：本問項可複選，各欄加總不等於100。

保險種類

98年

單位：%

乘客責任險	車體損失險	竊盜險	其他
18.8	6.9	1.7	0.6
18.9	7.0	1.7	0.6
13.1	7.3	2.3	1.0
38.8	10.4	4.3	0.2
19.9	6.4	1.0	0.4
11.3	5.9	1.0	0.3
45.9	10.2	2.5	1.3
17.0	3.5	0.5	0.3
35.4	4.3	0.7	-
29.7	4.0	-	-
32.0	8.0	1.0	-
33.1	2.9	1.1	1.1
43.4	5.5	1.6	-
34.5	5.6	0.8	1.6
51.4	8.8	2.2	-
44.4	7.6	1.2	0.5
36.2	17.3	2.2	0.9
18.1	2.5	0.6	0.6
23.8	1.9	1.2	-
18.0	4.8	0.7	-
1.0	-	-	-
13.0	3.6	-	0.5
28.0	13.1	4.4	0.5
28.7	7.6	0.8	0.2
43.3	7.6	7.6	-
40.1	9.6	0.9	0.7
4.4	-	-	-
4.5	-	-	-
4.0	-	-	-
13.4	6.4	1.6	0.7
30.7	7.0	0.8	0.3
37.9	10.3	3.0	0.4
19.7	3.9	0.8	-

表42 計程車參加

中華民國

項目別	強制汽車責任險	任意汽車第三人責任險
總計	94.4	38.2
按經營形態分		
個人車	94.7	32.4
車行車	94.2	44.6
運輸合作社車	95.5	32.4
按98年保險費分		
未滿3千元	97.6	6.4
3千~未滿5千元	93.8	26.7
5千~未滿7千元	91.2	66.4
7千~未滿1萬元	94.7	81.0
1萬~未滿1萬5千元	91.2	76.6
1萬5千~未滿2萬元	92.9	61.6
2萬元及以上	93.7	59.8
按年齡分		
20~未滿30歲	71.0	55.4
30~未滿40歲	94.5	47.6
40~未滿50歲	94.5	42.8
50~未滿60歲	95.2	34.2
60~未滿65歲	95.6	30.3
65歲及以上	90.7	36.0
按工作總年數分		
未滿1年	91.9	40.4
1~未滿2年	88.2	47.7
2~未滿3年	91.9	48.3
3~未滿5年	97.9	48.2
5~未滿7年	92.5	42.9
7~未滿10年	95.2	41.2
10~未滿12年	95.0	37.9
12~未滿15年	96.5	33.6
15~未滿17年	94.8	36.2
17~未滿20年	94.9	35.0
20~未滿25年	95.9	28.4
25~未滿30年	93.4	33.3
30年及以上	95.2	33.9

註：本問項可複選，各欄加總不等於100。

保險種類 (續1)

98年				單位:%
乘客責任險	車體損失險	竊盜險	其他	
18.8	6.9	1.7	0.6	
20.3	6.0	0.9	0.5	
17.9	7.7	2.3	0.6	
18.5	6.6	1.1	0.6	
3.1	0.4	0.1	0.2	
13.4	1.7	0.4	0.6	
26.8	11.1	1.8	0.5	
33.9	15.2	5.0	0.5	
44.9	10.5	3.4	1.0	
51.4	26.5	5.0	0.6	
30.0	43.1	3.9	3.3	
19.8	0.8	-	1.9	
20.6	8.3	1.8	0.4	
20.5	8.6	2.4	0.5	
17.4	5.7	1.2	0.7	
17.6	6.7	1.0	0.4	
20.7	4.3	1.2	0.6	
21.2	7.0	-	-	
15.3	10.6	1.7	-	
16.9	7.4	2.4	-	
18.9	8.6	1.1	0.2	
18.5	6.9	2.5	0.1	
19.3	6.1	1.6	0.2	
18.5	5.4	-	0.9	
18.4	7.7	1.8	1.0	
21.6	10.3	5.6	1.4	
22.1	8.6	1.7	0.9	
18.5	5.6	1.3	0.7	
16.0	6.5	0.5	0.8	
19.8	4.0	0.5	0.5	

表42 計程車參加

中華民國

項目別	強制汽車責任險	任意汽車第三人責任險
總計	94.4	38.2
按教育程度分		
男	94.6	37.9
女	94.4	40.0
按教育程度分		
國小及以下	95.1	35.8
國(初)中	94.8	38.4
高中(職)	94.4	39.1
專科	94.2	38.1
大學及以上	91.9	31.4
按排氣量分		
未滿1,400cc	96.4	23.3
1,400cc~未滿1,500cc	92.6	27.7
1,500cc~未滿1,600cc	94.6	34.6
1,600cc~未滿1,800cc	94.2	39.5
1,800cc~未滿2,000cc	95.0	41.7
2,000cc及以上	93.9	46.6
按出廠年份分		
2009年	94.4	43.7
2008年	94.6	45.3
2007年	96.6	44.4
2006年	96.0	37.4
2005年	94.9	36.4
2004年	94.2	40.2
2003年	93.2	39.0
2002年	94.7	38.5
2001年	92.6	34.1
2000年	92.7	35.2
1999年	96.3	32.6
1998年	97.2	36.6
1997年	94.7	39.3
1996年	94.6	34.6
1995年及以前	94.9	33.2

註：本問項可複選，各欄加總不等於100。

保險種類 (續完)

98年

單位:%

乘客責任險	車體損失險	竊盜險	其他
18.8	6.9	1.7	0.6
18.7	6.8	1.7	0.6
22.3	8.4	0.9	-
17.2	6.4	1.2	0.3
16.7	6.2	1.6	0.5
20.9	7.4	2.2	0.6
19.0	8.5	2.0	0.9
16.0	4.7	0.8	0.5
8.2	1.2	-	0.2
11.9	4.1	2.1	0.8
16.1	6.2	1.4	0.5
20.0	8.4	2.5	0.2
21.0	6.7	1.9	0.9
28.4	9.8	1.2	-
25.2	8.6	4.6	1.4
28.4	9.5	4.5	-
27.7	9.8	5.5	1.8
22.4	8.0	3.5	-
18.8	6.9	1.0	0.1
23.4	8.0	1.3	0.3
15.7	7.4	1.5	0.4
16.5	7.8	1.4	0.5
15.3	7.3	1.8	0.7
12.7	2.4	0.7	1.0
15.4	4.3	-	-
14.3	6.9	-	0.4
17.3	5.0	0.3	0.7
9.2	3.8	0.5	1.3
16.7	3.7	0.4	0.4

表43 計程車

中華民國

項目別	總計	未滿3千元	3千～未滿 5千元	5千～未滿 7千元
總計	100.0	35.8	24.2	10.0
按車籍縣市分***				
臺灣地區	100.0	35.6	24.2	10.0
臺北市	100.0	43.4	24.1	9.8
高雄市	100.0	19.3	10.4	8.1
臺灣省	100.0	32.9	26.0	10.4
臺北縣	100.0	40.9	32.1	12.1
宜蘭縣	100.0	8.9	3.4	2.8
桃園縣	100.0	34.8	34.0	8.6
新竹縣	100.0	37.6	24.5	12.2
苗栗縣	100.0	39.4	21.1	7.8
臺中縣	100.0	25.6	18.7	14.0
彰化縣	100.0	29.4	20.5	7.8
南投縣	100.0	17.9	17.5	10.1
雲林縣	100.0	26.0	18.6	5.9
嘉義縣	100.0	10.7	13.7	5.8
臺南縣	100.0	13.7	8.8	2.9
高雄縣	100.0	19.6	15.8	14.9
屏東縣	100.0	44.4	25.4	11.2
臺東縣	100.0	16.3	25.4	17.6
花蓮縣	100.0	36.0	14.6	25.4
澎湖縣	100.0	64.5	25.8	5.4
基隆市	100.0	44.2	30.2	3.8
新竹市	100.0	18.5	31.7	20.1
臺中市	100.0	15.7	14.9	6.7
嘉義市	100.0	10.9	5.8	4.5
臺南市	100.0	7.0	8.1	7.8
福建省	100.0	67.8	25.7	3.1
金門縣	100.0	68.9	24.5	2.9
連江縣	100.0	63.6	30.1	4.0
按車籍地區分***				
北部地區	100.0	41.2	27.9	10.2
中部地區	100.0	21.2	17.0	9.0
南部地區	100.0	18.0	11.4	8.5
東部地區	100.0	30.4	17.7	23.2

全年保險費

98年				單位:%
7千~未滿 1萬元	1萬~未滿 1萬5千元	1萬5千~未滿 2萬元	2萬元及以上	平均值 (元)
12.7	10.9	3.3	3.2	5,831
12.8	11.0	3.3	3.2	5,852
7.8	6.3	2.8	5.8	5,448
15.0	37.3	9.2	0.6	8,881
15.5	10.4	2.8	1.9	5,701
8.3	2.1	1.7	2.8	4,517
30.7	49.7	4.5	-	10,049
10.3	11.0	0.2	1.0	4,917
11.6	10.2	1.9	1.9	5,305
8.7	14.7	6.2	2.1	6,030
26.7	12.9	0.9	1.2	6,286
17.6	19.6	3.6	1.6	6,659
22.7	16.5	7.2	8.2	8,668
11.7	20.7	13.0	4.1	8,269
29.9	33.8	4.5	1.5	8,956
13.1	49.5	9.4	2.6	10,262
24.7	19.8	3.1	2.1	7,415
12.7	3.7	-	2.6	4,487
14.6	20.8	5.3	-	7,081
15.7	6.0	1.9	0.4	5,152
2.2	-	2.2	-	2,882
15.7	0.8	4.3	1.0	4,507
15.6	9.0	0.6	4.5	6,306
46.4	14.1	1.9	0.2	7,328
23.3	47.8	7.7	-	9,971
19.6	43.8	12.9	0.7	10,457
0.6	2.2	-	0.6	2,692
0.8	2.2	-	0.7	2,694
-	2.3	-	-	2,683
9.0	5.4	2.3	4.0	5,079
34.7	14.6	2.5	1.1	6,989
17.4	35.3	8.5	1.0	8,834
15.3	10.3	2.9	0.3	5,708

表43 計程車全年

中華民國

項目別	總計	未滿3千元	3千~未滿 5千元
總計	100.0	35.8	24.2
按經營形態分***			
個人車	100.0	41.2	27.2
車行車	100.0	30.4	20.6
合作社	100.0	39.2	27.0
按排氣量分***			
未滿1,400cc	100.0	54.6	28.7
1,400cc~未滿1,500cc	100.0	45.2	27.2
1,500cc~未滿1,600cc	100.0	40.1	23.0
1,600cc~未滿1,800cc	100.0	33.7	24.0
1,800cc~未滿2,000cc	100.0	32.8	24.5
2,000cc及以上	100.0	22.6	32.4
按出廠年份分***			
2009年	100.0	27.4	19.0
2008年	100.0	25.9	21.4
2007年	100.0	31.4	26.1
2006年	100.0	31.3	29.5
2005年	100.0	34.6	25.0
2004年	100.0	32.6	25.8
2003年	100.0	33.3	26.4
2002年	100.0	35.3	23.4
2001年	100.0	41.3	23.7
2000年	100.0	43.2	21.9
1999年	100.0	40.3	21.0
1998年	100.0	41.1	20.3
1997年	100.0	40.5	23.0
1996年	100.0	43.9	24.8
1995年及以前	100.0	42.1	25.8
按年齡分***			
20~未滿30歲	100.0	31.0	10.3
30~未滿40歲	100.0	28.1	22.8
40~未滿50歲	100.0	33.7	21.4
50~未滿60歲	100.0	39.3	24.4
60~未滿65歲	100.0	36.2	31.2
65歲及以上	100.0	39.4	28.6

保險費 (續)

98年						單位:%
5千~未滿 7千元	7千~未滿 1萬元	1萬~未滿 1萬5千元	1萬5千~未滿 2萬元	2萬元 及以上	平均值 (元)	
10.0	12.7	10.9	3.3	3.2	5,831	
10.5	12.1	5.3	2.2	1.4	4,730	
9.0	13.8	17.7	4.2	4.2	6,898	
10.4	10.7	6.1	2.7	3.9	5,313	
7.6	4.0	5.0	-	-	3,392	
7.4	8.6	6.8	2.5	2.3	4,739	
10.5	11.7	10.4	2.9	1.5	5,270	
9.8	12.4	11.4	3.7	4.9	6,290	
9.7	14.2	11.4	3.5	3.9	6,176	
6.8	14.0	17.2	2.8	4.2	6,817	
9.3	16.5	20.0	3.8	4.0	7,196	
13.3	15.3	12.8	4.1	7.2	7,277	
10.8	11.7	12.3	3.2	4.6	6,288	
9.9	8.8	11.9	3.5	5.1	6,237	
8.7	12.5	10.9	3.4	4.9	6,161	
9.5	12.8	10.1	5.5	3.7	6,243	
11.4	10.5	11.4	3.6	3.4	5,953	
12.3	12.5	11.0	3.5	2.1	5,712	
10.2	11.7	8.9	2.1	2.1	5,137	
9.3	13.3	9.2	2.1	1.1	4,967	
7.9	16.6	8.4	3.4	2.4	5,513	
11.8	16.4	8.3	0.8	1.3	5,011	
6.7	12.3	12.6	2.7	2.2	5,524	
7.5	10.9	9.4	2.9	0.6	4,830	
9.2	11.5	8.8	1.3	1.1	4,783	
1.1	10.0	27.2	7.9	12.6	9,410	
10.5	11.9	17.9	4.8	4.1	6,964	
10.0	14.8	13.1	3.4	3.6	6,264	
9.5	12.1	8.9	3.1	2.7	5,422	
9.9	9.5	7.6	2.6	3.0	5,266	
13.2	10.2	7.4	0.6	0.6	4,554	

表44 計程車駕駛人每月

中華民國

項目別	總計	無	有	平均月費 (元)
總計	100.0	63.5	36.5	1,081
按車籍縣市分***				
臺灣地區	100.0	63.4	36.6	1,082
臺北市	100.0	49.9	50.1	1,035
高雄市	100.0	54.8	45.2	1,006
臺灣省	100.0	72.3	27.7	1,146
臺北縣	100.0	80.1	19.9	1,088
宜蘭縣	100.0	59.0	41.0	1,436
桃園縣	100.0	56.7	43.3	1,165
新竹縣	100.0	89.0	11.0	1,180
苗栗縣	100.0	78.5	21.5	1,353
臺中縣	100.0	83.9	16.1	1,193
彰化縣	100.0	73.7	26.3	1,300
南投縣	100.0	84.2	15.8	1,367
雲林縣	100.0	52.0	48.0	1,200
嘉義縣	100.0	71.1	28.9	1,463
臺南縣	100.0	75.0	25.0	1,129
高雄縣	100.0	94.1	5.9	1,240
屏東縣	100.0	93.5	6.5	1,068
臺東縣	100.0	89.0	11.0	1,100
花蓮縣	100.0	58.5	41.5	1,457
澎湖縣	100.0	69.2	30.8	1,500
基隆市	100.0	67.4	32.6	1,186
新竹市	100.0	40.8	59.2	1,036
臺中市	100.0	55.2	44.8	1,124
嘉義市	100.0	43.3	56.7	1,465
臺南市	100.0	52.9	47.1	994
福建省	100.0	68.0	32.0	893
金門縣	100.0	72.1	27.9	832
連江縣	100.0	52.6	47.4	1,058
按車籍地區分				
北部地區	100.0	62.8	37.2	1,070
中部地區	100.0	67.3	32.7	1,158
南部地區	100.0	63.8	36.2	1,060
東部地區	100.0	67.4	32.6	1,375

支付車行管理費

98年

單位:%

	認為所支付的費用與其提供的服務是否合理			平均合理費用
	合理	不合理		
	(100.0)	(87.0)	(13.0)	466
	(100.0)	(87.1)	(12.9)	469
	(100.0)	(86.1)	(13.9)	379
	(100.0)	(80.4)	(19.6)	511
	(100.0)	(89.2)	(10.8)	631
	(100.0)	(85.8)	(14.2)	506
	(100.0)	(87.0)	(13.0)	1,267
	(100.0)	(94.3)	(5.7)	920
	(100.0)	(50.0)	(50.0)	700
	(100.0)	(100.0)	(-)	500
	(100.0)	(92.3)	(7.7)	1,200
	(100.0)	(100.0)	(-)	-
	(100.0)	(85.7)	(14.3)	1,000
	(100.0)	(-)	(-)	-
	(100.0)	(100.0)	(-)	1,200
	(100.0)	(70.6)	(29.4)	1,100
	(100.0)	(100.0)	(-)	-
	(100.0)	(80.0)	(20.0)	-
	(100.0)	(100.0)	(-)	-
	(100.0)	(92.3)	(7.7)	600
	(100.0)	(75.0)	(25.0)	1,000
	(100.0)	(100.0)	(-)	-
	(100.0)	(100.0)	(-)	-
	(100.0)	(86.8)	(13.2)	650
	(100.0)	(100.0)	(-)	-
	(100.0)	(79.5)	(20.5)	371
	(100.0)	(75.4)	(24.6)	75
	(100.0)	(68.4)	(31.6)	75
	(100.0)	(87.5)	(12.5)	-
	(100.0)	(87.4)	(12.6)	438
	(100.0)	(89.6)	(10.4)	704
	(100.0)	(80.9)	(19.1)	557
	(100.0)	(93.2)	(6.8)	600

表45 計程車駕駛人每月

中華民國

項目別	總計	無	有	平均月費 (元)
總計	100.0	80.1	19.9	521
按車籍縣市分***				
臺灣地區	100.0	80.2	19.8	521
臺北市	100.0	80.3	19.7	519
高雄市	100.0	90.8	9.2	600
臺灣省	100.0	78.7	21.3	517
臺北縣	100.0	71.8	28.2	526
宜蘭縣	100.0	100.0	-	-
桃園縣	100.0	83.3	16.7	508
新竹縣	100.0	86.2	13.8	600
苗栗縣	100.0	100.0	-	-
臺中縣	100.0	72.7	27.3	517
彰化縣	100.0	82.3	17.7	533
南投縣	100.0	100.0	-	-
雲林縣	100.0	100.0	-	-
嘉義縣	100.0	100.0	-	-
臺南縣	100.0	91.7	8.3	582
高雄縣	100.0	62.5	37.5	526
屏東縣	100.0	80.3	19.7	559
臺東縣	100.0	82.0	18.0	513
花蓮縣	100.0	100.0	-	-
澎湖縣	100.0	100.0	-	-
基隆市	100.0	85.8	14.2	506
新竹市	100.0	96.4	3.6	600
臺中市	100.0	87.6	12.4	500
嘉義市	100.0	90.0	10.0	593
臺南市	100.0	80.0	20.0	404
福建省	100.0	73.5	26.5	506
金門縣	100.0	66.4	33.6	506
連江縣	100.0	100.0	-	-
按車籍地區分***				
北部地區	100.0	78.4	21.6	521
中部地區	100.0	84.6	15.4	511
南部地區	100.0	84.8	15.2	524
東部地區	100.0	95.1	4.9	513

支付合作社服務費

98年

單位：%

	認為所支付的費用與其提供的服務是否合理			平均合理費用
	合理	不合理		
	(100.0)	(53.8)	(46.2)	329
	(100.0)	(53.6)	(46.4)	329
	(100.0)	(51.8)	(48.2)	314
	(100.0)	(35.9)	(64.1)	585
	(100.0)	(56.1)	(43.9)	311
	(100.0)	(46.6)	(53.4)	321
	(-)	(-)	(-)	-
	(100.0)	(73.0)	(27.0)	235
	(100.0)	(70.0)	(30.0)	367
	(-)	(-)	(-)	-
	(100.0)	(61.4)	(38.6)	293
	(100.0)	(70.0)	(30.0)	200
	(-)	(-)	(-)	-
	(-)	(-)	(-)	-
	(-)	(-)	(-)	-
	(100.0)	(43.8)	(56.3)	313
	(100.0)	(84.4)	(15.6)	257
	(100.0)	(57.1)	(42.9)	580
	(100.0)	(90.0)	(10.0)	200
	(-)	(-)	(-)	-
	(-)	(-)	(-)	-
	(100.0)	(62.1)	(37.9)	221
	(-)	(-)	(-)	-
	(100.0)	(69.2)	(30.8)	314
	(100.0)	(57.1)	(42.9)	650
	(100.0)	(77.4)	(22.6)	300
	(100.0)	(72.4)	(27.6)	300
	(100.0)	(72.4)	(27.6)	300
	(-)	(-)	(-)	-
	(100.0)	(51.1)	(48.9)	312
	(100.0)	(65.8)	(34.2)	300
	(100.0)	(62.4)	(37.6)	481
	(100.0)	(90.0)	(10.0)	200

表46 計程車駕駛人每月支付

中華民國

項目別	總計	無	有	平均月費 (元)
總計	100.0	97.8	2.2	761
按車籍縣市分⁺				
臺灣地區	100.0	97.8	2.2	764
臺北市	100.0	99.0	1.0	583
高雄市	100.0	98.8	1.2	217
臺灣省	100.0	96.9	3.1	852
臺北縣	100.0	96.1	3.9	758
宜蘭縣	100.0	97.9	2.1	500
桃園縣	100.0	100.0	-	-
新竹縣	100.0	91.4	8.6	1,229
苗栗縣	100.0	97.2	2.8	800
臺中縣	100.0	89.7	10.3	884
彰化縣	100.0	99.1	0.9	720
南投縣	100.0	87.6	12.4	1,083
雲林縣	100.0	100.0	-	-
嘉義縣	100.0	88.0	12.0	743
臺南縣	100.0	96.7	3.3	1,560
高雄縣	100.0	95.7	4.3	1,490
屏東縣	100.0	90.3	9.7	785
臺東縣	100.0	99.1	0.9	720
花蓮縣	100.0	96.9	3.1	330
澎湖縣	100.0	100.0	-	-
基隆市	100.0	97.6	2.4	350
新竹市	100.0	100.0	-	-
臺中市	100.0	98.9	1.1	1,625
嘉義市	100.0	98.0	2.0	1,233
臺南市	100.0	98.7	1.3	1,500
福建省	100.0	97.1	2.9	460
金門縣	100.0	100.0	-	-
連江縣	100.0	86.0	14.0	460
按車籍地區分				
北部地區	100.0	98.0	2.0	684
中部地區	100.0	96.3	3.7	1,060
南部地區	100.0	97.8	2.2	870
東部地區	100.0	97.5	2.5	372

計程車客運服務業服務費

98年

單位：%

	認為所支付的費用與其提供的服務是否合理			平均合理費用
	合理	不合理		
	(100.0)	(75.3)	(24.7)	673
	(100.0)	(75.1)	(24.9)	673
	(100.0)	(66.7)	(33.3)	600
	(100.0)	(75.0)	(25.0)	100
	(100.0)	(77.2)	(22.8)	736
	(100.0)	(87.0)	(13.0)	1,000
	(100.0)	(50.0)	(50.0)	-
	(-)	(-)	(-)	-
	(100.0)	(60.0)	(40.0)	-
	(100.0)	(100.0)	-	-
	(100.0)	(81.3)	(18.8)	550
	(-)	(-)	(-)	-
	(100.0)	(66.7)	(33.3)	750
	(-)	(-)	(-)	-
	(100.0)	(60.0)	(40.0)	1,000
	(100.0)	(66.7)	(33.3)	1,000
	(100.0)	(50.0)	(50.0)	1,000
	(100.0)	(50.0)	(50.0)	100
	(-)	(-)	(-)	-
	(100.0)	(100.0)	(-)	-
	(-)	(-)	(-)	-
	(100.0)	(75.0)	(25.0)	200
	(-)	(-)	(-)	-
	(100.0)	(25.0)	(75.0)	833
	(100.0)	(100.0)	(-)	-
	(100.0)	(100.0)	(-)	-
	(100.0)	(100.0)	(-)	-
	(-)	(-)	(-)	-
	(100.0)	(100.0)	(-)	-
	(100.0)	(78.6)	(21.4)	650
	(100.0)	(65.6)	(34.4)	728
	(100.0)	(69.6)	(30.4)	626
	(100.0)	(100.0)	(-)	-

表47 計程車駕駛人每月
中華民國

項目別	總計	無	有	平均月費 (元)
總計	100.0	85.3	14.7	2,289
按車籍縣市分***				
臺灣地區	100.0	85.2	14.8	2,289
臺北市	100.0	91.8	8.2	2,320
高雄市	100.0	51.2	48.8	2,094
臺灣省	100.0	85.6	14.4	2,344
臺北縣	100.0	89.3	10.7	2,137
宜蘭縣	100.0	92.3	7.7	2,000
桃園縣	100.0	83.6	16.4	2,865
新竹縣	100.0	69.4	30.6	2,296
苗栗縣	100.0	86.7	13.3	2,077
臺中縣	100.0	83.5	16.5	2,407
彰化縣	100.0	98.9	1.1	3,000
南投縣	100.0	94.9	5.1	2,600
雲林縣	100.0	100.0	-	-
嘉義縣	100.0	83.6	16.4	2,146
臺南縣	100.0	73.5	26.5	2,253
高雄縣	100.0	74.3	25.7	2,233
屏東縣	100.0	74.0	26.0	1,882
臺東縣	100.0	99.3	0.7	800
花蓮縣	100.0	94.3	5.7	1,831
澎湖縣	100.0	100.0	-	-
基隆市	100.0	85.1	14.9	2,366
新竹市	100.0	48.3	51.7	2,211
臺中市	100.0	85.6	14.4	2,588
嘉義市	100.0	87.6	12.4	2,358
臺南市	100.0	72.6	27.4	2,567
福建省	100.0	100.0	-	-
金門縣	100.0	100.0	-	-
連江縣	100.0	100.0	-	-
按車籍地區分***				
北部地區	100.0	89.2	10.8	2,315
中部地區	100.0	87.0	13.0	2,504
南部地區	100.0	63.9	36.1	2,197
東部地區	100.0	95.7	4.3	1,781

支付無線電臺服務費

98年

單位：%

	認為所支付的費用與其提供的服務是否合理			平均合理費用
	合理	不合理		
	(100.0)	(44.6)	(55.4)	1,535
	(100.0)	(44.6)	(55.4)	1,535
	(100.0)	(43.4)	(56.6)	1,526
	(100.0)	(52.1)	(47.9)	1,626
	(100.0)	(43.2)	(56.8)	1,519
	(100.0)	(39.7)	(60.3)	1,381
	(100.0)	(76.4)	(23.6)	1,000
	(100.0)	(35.0)	(65.0)	1,878
	(100.0)	(63.2)	(36.8)	1,789
	(100.0)	(50.0)	(50.0)	1,478
	(100.0)	(28.5)	(71.5)	1,481
	(100.0)	(50.0)	(50.0)	4,000
	(100.0)	(25.0)	(75.0)	2,167
	(-)	(-)	(-)	-
	(100.0)	(63.4)	(36.6)	1,750
	(100.0)	(70.9)	(29.1)	1,709
	(100.0)	(36.2)	(63.8)	1,449
	(100.0)	(30.0)	(70.0)	1,341
	(100.0)	(100.0)	(-)	-
	(100.0)	(58.9)	(41.1)	1,693
	(-)	(-)	(-)	-
	(100.0)	(41.6)	(58.4)	1,539
	(100.0)	(91.4)	(8.6)	1,563
	(100.0)	(44.2)	(55.8)	1,582
	(100.0)	(62.1)	(37.9)	1,944
	(100.0)	(36.0)	(64.0)	1,512
	(-)	(-)	(-)	-
	(-)	(-)	(-)	-
	(-)	(-)	(-)	-
	(100.0)	(44.2)	(55.8)	1,519
	(100.0)	(38.8)	(61.2)	1,576
	(100.0)	(46.7)	(53.3)	1,555
	(100.0)	(62.8)	(37.2)	1,693

表48 計程車駕駛人每月
中華民國

項目別	總計	無	有	平均月費 (元)
總計	100.0	90.7	9.3	2,501
按車籍縣市分***				
臺灣地區	100.0	90.6	9.4	2,501
臺北市	100.0	88.1	11.9	2,606
高雄市	100.0	94.4	5.6	1,843
臺灣省	100.0	91.7	8.3	2,454
臺北縣	100.0	88.3	11.7	2,508
宜蘭縣	100.0	99.5	0.5	1,400
桃園縣	100.0	92.7	7.3	2,698
新竹縣	100.0	89.9	10.1	2,382
苗栗縣	100.0	95.2	4.8	2,183
臺中縣	100.0	97.5	2.5	2,225
彰化縣	100.0	95.3	4.7	1,264
南投縣	100.0	99.2	0.8	-
雲林縣	100.0	100.0	-	-
嘉義縣	100.0	100.0	-	-
臺南縣	100.0	94.6	5.4	2,530
高雄縣	100.0	94.4	5.6	1,568
屏東縣	100.0	100.0	-	-
臺東縣	100.0	100.0	-	-
花蓮縣	100.0	100.0	-	-
澎湖縣	100.0	100.0	-	-
基隆市	100.0	88.1	11.9	2,401
新竹市	100.0	97.0	3.0	2,453
臺中市	100.0	97.6	2.4	2,048
嘉義市	100.0	98.0	2.0	1,729
臺南市	100.0	92.3	7.7	2,269
福建省	100.0	100.0	-	-
金門縣	100.0	100.0	-	-
連江縣	100.0	100.0	-	-
按車籍地區分***				
北部地區	100.0	88.8	11.2	2,561
中部地區	100.0	97.4	2.6	1,940
南部地區	100.0	94.6	5.4	1,996
東部地區	100.0	100.0	-	-

支付衛星派遣服務費
98年

單位：%

認為所支付的費用與其提供的服務是否合理			
	合理	不合理	平均合理費用
(100.0)	(31.0)	(69.0)	1,536
(100.0)	(31.0)	(69.0)	1,536
(100.0)	(24.2)	(75.8)	1,569
(100.0)	(56.4)	(43.6)	1,267
(100.0)	(35.3)	(64.7)	1,513
(100.0)	(32.0)	(68.0)	1,368
(-)	(-)	(-)	-
(100.0)	(52.2)	(47.8)	2,364
(100.0)	(41.8)	(58.2)	1,876
(100.0)	(25.0)	(75.0)	1,133
(100.0)	(22.3)	(77.7)	938
(100.0)	(31.5)	(68.5)	815
(-)	(-)	(-)	-
(-)	(-)	(-)	-
(-)	(-)	(-)	-
(100.0)	(72.8)	(27.2)	1,667
(100.0)	(48.0)	(52.0)	644
(-)	(-)	(-)	-
(-)	(-)	(-)	-
(-)	(-)	(-)	-
(-)	(-)	(-)	-
(100.0)	(24.4)	(75.6)	1,955
(100.0)	(43.1)	(56.9)	1,614
(100.0)	(20.8)	(79.2)	1,464
(100.0)	(100.0)	(-)	-
(100.0)	(55.9)	(44.1)	1,463
(-)	(-)	(-)	-
(-)	(-)	(-)	-
(-)	(-)	(-)	-
(100.0)	(28.8)	(71.2)	1,560
(100.0)	(23.5)	(76.5)	1,191
(100.0)	(57.4)	(42.6)	1,213
(-)	(-)	(-)	-

表49 計程車每月

中華民國

項目別	總計	無停車費			
				小計	1~未滿 500元
總計	100.0	27.2	72.8	(100.0)	(44.6)
按車籍縣市分					
臺灣地區	100.0	26.8	73.2	(100.0)	(44.6)
臺北市	100.0	16.8	83.2	(100.0)	(36.7)
高雄市	100.0	29.7	70.3	(100.0)	(59.0)
臺灣省	100.0	32.7	67.3	(100.0)	(48.7)
臺北縣	100.0	16.5	83.5	(100.0)	(30.4)
宜蘭縣	100.0	58.2	41.8	(100.0)	(62.6)
桃園縣	100.0	43.0	57.0	(100.0)	(73.7)
新竹縣	100.0	42.3	57.7	(100.0)	(78.6)
苗栗縣	100.0	45.7	54.3	(100.0)	(86.7)
臺中縣	100.0	52.0	48.0	(100.0)	(73.9)
彰化縣	100.0	49.7	50.3	(100.0)	(73.4)
南投縣	100.0	54.5	45.5	(100.0)	(83.9)
雲林縣	100.0	49.6	50.4	(100.0)	(88.1)
嘉義縣	100.0	68.8	31.2	(100.0)	(79.6)
臺南縣	100.0	52.2	47.8	(100.0)	(81.8)
高雄縣	100.0	42.2	57.8	(100.0)	(60.4)
屏東縣	100.0	56.7	43.3	(100.0)	(86.8)
臺東縣	100.0	91.6	8.4	(100.0)	(56.1)
花蓮縣	100.0	58.9	41.1	(100.0)	(95.3)
澎湖縣	100.0	95.5	4.5	(100.0)	(50.0)
基隆市	100.0	34.7	65.3	(100.0)	(70.0)
新竹市	100.0	26.8	73.2	(100.0)	(81.6)
臺中市	100.0	42.7	57.3	(100.0)	(72.2)
嘉義市	100.0	67.7	32.3	(100.0)	(68.9)
臺南市	100.0	51.8	48.2	(100.0)	(74.3)
福建省	100.0	91.8	8.2	(100.0)	(59.7)
金門縣	100.0	93.2	6.8	(100.0)	(89.6)
連江縣	100.0	86.4	13.6	(100.0)	(-)
按車籍地區分					
北部地區	100.0	20.5	79.5	(100.0)	(38.9)
中部地區	100.0	46.7	53.3	(100.0)	(74.2)
南部地區	100.0	41.7	58.3	(100.0)	(64.3)
東部地區	100.0	68.3	31.7	(100.0)	(92.3)

花費之停車費

98年

單位：%

有停車費 — 每月停車費						平均每月 停車費 (元)
500~未滿 1,000元	1,000~未 滿2,000元	2,000~未 滿3,000元	3,000~未 滿4,000元	4,000元 及以上	平均值 (元)	
(13.8)	(13.9)	(16.2)	(9.4)	(2.0)	1,250	909
(13.8)	(13.9)	(16.2)	(9.4)	(2.0)	1,250	915
(16.5)	(14.4)	(17.8)	(11.7)	(2.9)	1,416	1,179
(14.0)	(21.1)	(5.5)	(0.4)	(-)	720	506
(11.8)	(12.5)	(16.5)	(8.9)	(1.6)	1,192	802
(13.7)	(13.5)	(25.2)	(15.0)	(2.2)	1,635	1,364
(18.9)	(8.9)	(6.9)	(2.8)	(-)	700	293
(6.7)	(12.4)	(5.8)	(1.3)	(-)	612	349
(12.9)	(6.3)	(-)	(-)	(2.1)	485	280
(8.6)	(3.6)	(-)	(1.2)	(-)	376	204
(9.4)	(12.5)	(3.0)	(-)	(1.2)	570	274
(9.1)	(13.1)	(4.4)	(-)	(-)	559	281
(7.1)	(9.0)	(-)	(-)	(-)	398	181
(1.8)	(6.7)	(1.8)	(-)	(1.8)	456	230
(15.5)	(4.9)	(-)	(-)	(-)	389	121
(3.0)	(11.8)	(2.7)	(0.7)	(-)	497	238
(12.4)	(14.9)	(11.8)	(-)	(0.7)	790	457
(6.6)	(5.1)	(1.5)	(-)	(-)	381	165
(43.9)	(-)	(-)	(-)	(-)	469	40
(0.9)	(3.8)	(-)	(-)	(-)	302	124
(25.0)	(25.0)	(-)	(-)	(-)	688	31
(12.4)	(9.8)	(5.5)	(0.8)	(1.6)	650	424
(6.9)	(2.7)	(7.6)	(1.2)	(-)	530	388
(7.6)	(15.4)	(2.9)	(0.9)	(1.0)	616	353
(10.4)	(16.8)	(3.9)	(-)	(-)	600	194
(10.4)	(9.5)	(4.8)	(-)	(1.0)	573	276
(19.2)	(10.6)	(10.6)	(-)	(-)	715	58
(10.4)	(-)	(-)	(-)	(-)	302	21
(36.7)	(31.7)	(31.7)	(-)	(-)	1,542	210
(14.6)	(13.5)	(19.0)	(11.6)	(2.4)	1,398	1,111
(8.1)	(13.5)	(2.8)	(0.5)	(0.9)	577	308
(12.3)	(17.1)	(5.9)	(0.3)	(0.3)	677	394
(4.2)	(3.5)	(-)	(-)	(-)	315	100

表50 計程車駕駛人平均

中華民國

項目別	平均每月 營業收入		
		小計	燃料費
總計	37,480	18,380	13,765
按車籍縣市分			
臺灣地區	37,577	18,431	13,800
臺北市	42,660	19,990	14,996
高雄市	33,439	17,673	13,022
臺灣省	34,876	17,537	13,138
臺北縣	38,950	19,704	14,702
宜蘭縣	27,541	13,069	9,150
桃園縣	35,523	16,566	12,577
新竹縣	34,060	16,179	12,074
苗栗縣	26,840	12,595	9,157
臺中縣	28,160	14,694	10,951
彰化縣	21,807	10,867	7,716
南投縣	26,301	12,712	9,415
雲林縣	23,199	11,734	8,371
嘉義縣	25,748	12,842	9,261
臺南縣	30,725	16,212	11,932
高雄縣	27,784	15,041	11,102
屏東縣	22,395	12,311	9,148
臺東縣	20,184	10,328	7,453
花蓮縣	24,507	12,439	9,524
澎湖縣	19,127	10,179	7,840
基隆市	35,874	17,885	14,102
新竹市	39,310	19,707	14,824
臺中市	32,401	16,105	12,199
嘉義市	25,344	13,369	9,254
臺南市	31,574	16,432	11,798
福建省	22,581	11,087	8,524
金門縣	20,511	10,309	7,946
連江縣	30,960	14,470	11,068
按車籍地區分			
北部地區	40,134	19,393	14,571
中部地區	29,611	14,845	11,122
南部地區	30,881	16,342	11,967
東部地區	23,276	11,746	8,936

註：1.服務費包括車行管理費、合作社服務費、客運服務業服務費、無線電臺服務費及衛星派

2.平均每月服務費及平均每月停車費均為全體(包含無需支付費用者)之加權平均數。

每月收支情形

98年

單位：元

平均每月營業支出				平均每月 營業餘額
保養維修費	保險費	服務費	停車費	
2,136	486	1,084	909	19,100
2,138	488	1,090	915	19,146
2,234	454	1,127	1,179	22,669
1,767	740	1,638	506	15,766
2,127	475	995	802	17,339
2,346	376	916	1,364	19,246
2,029	837	760	293	14,471
1,974	410	1,256	349	18,957
2,122	442	1,261	280	17,881
2,037	503	694	204	14,245
2,068	524	877	274	13,466
1,780	555	535	281	10,940
1,911	722	483	181	13,589
1,868	689	576	230	11,466
1,850	746	864	121	12,906
2,071	855	1,116	238	14,513
1,868	618	996	457	12,742
1,879	374	745	165	10,084
2,020	590	225	40	9,856
1,643	429	719	124	12,067
1,606	240	462	31	8,949
1,878	376	1,105	424	17,989
2,118	526	1,851	388	19,603
1,937	611	1,005	353	16,296
1,848	831	1,242	194	11,975
2,040	871	1,447	276	15,143
1,848	224	433	58	11,494
1,716	224	402	21	10,202
2,402	224	566	210	16,490
2,227	423	1,061	1,111	20,741
1,960	582	873	308	14,767
1,862	736	1,383	394	14,539
1,751	476	483	100	11,530

遺服務費。

表50 計程車駕駛人平均每月收支情形

中華民國

項目別	平均每月 營業收入		
		小計	燃料費
總計	46,404	22,468	16,176
按車籍縣市分			
臺灣地區	46,431	22,468	16,187
臺北市	53,102	24,747	17,891
高雄市	40,456	20,651	14,814
臺灣省	43,867	21,589	15,486
臺北縣	50,717	25,100	17,889
宜蘭縣	28,801	15,046	9,763
桃園縣	39,544	18,767	13,434
新竹縣	40,835	19,644	13,869
苗栗縣	31,832	15,382	10,652
臺中縣	37,431	19,336	13,615
彰化縣	29,702	14,552	9,762
南投縣	32,323	19,632	14,013
雲林縣	14,362	7,229	4,966
嘉義縣	29,511	16,689	11,395
臺南縣	38,457	19,841	13,983
高雄縣	33,916	17,377	12,423
屏東縣	25,367	14,330	9,734
臺東縣	20,005	12,411	10,004
花蓮縣	29,010	15,001	11,275
澎湖縣	-	-	-
基隆市	50,114	24,790	18,872
新竹市	43,392	21,895	15,938
臺中市	41,443	17,781	13,199
嘉義市	28,846	14,741	9,798
臺南市	36,541	19,655	13,208
福建省	22,065	9,957	7,555
金門縣	22,065	9,957	7,555
連江縣	-	-	-
按車籍地區分			
北部地區	50,255	24,059	17,354
中部地區	39,251	17,889	13,022
南部地區	38,224	19,746	13,978
東部地區	27,736	14,605	11,095

註：1.服務費包括車行管理費、合作社服務費、客運服務業服務費、無線電臺服務費及衛星派

2.平均每月服務費及平均每月停車費均為全體(包含無需支付費用者)之加權平均數。

- 98年有加入無線電或衛星派遣車隊 (續1)

98年

單位:元

平均每月營業支出				平均每月
保養維修費	保險費	服務費	停車費	營業餘額
2,280	631	2,386	994	23,936
2,281	632	2,391	995	23,945
2,431	573	2,399	1,452	28,355
1,704	902	2,611	620	19,804
2,350	592	2,337	823	22,279
2,721	500	2,483	1,506	25,617
2,060	890	1,909	424	13,755
2,107	460	2,380	386	20,776
2,516	502	2,502	254	21,192
2,082	654	1,761	233	16,450
2,537	665	2,216	304	18,095
2,350	882	1,124	434	15,151
2,340	819	2,323	139	12,690
1,151	580	496	37	7,133
2,266	936	1,995	97	12,822
2,077	1,027	2,450	303	18,617
1,894	746	1,915	398	16,539
2,032	509	1,841	214	11,037
1,988	374	46	-	7,593
1,919	540	1,177	91	14,009
-	-	-	-	-
2,330	477	2,667	444	25,324
2,282	556	2,620	499	21,497
1,679	681	1,804	418	23,661
1,405	870	2,506	162	14,105
2,430	951	2,678	388	16,886
1,874	164	268	96	12,108
1,874	164	268	96	12,108
-	-	-	-	-
2,478	533	2,439	1,255	26,196
1,937	683	1,871	376	21,362
1,881	887	2,486	514	18,478
1,930	515	987	77	13,132

遣服務費。

表50 計程車駕駛人平均每月收支情形

中華民國

項目別	平均每月 營業收入		
		小計	燃料費
總計	33,686	16,575	12,715
按車籍縣市分			
臺灣地區	33,790	16,624	12,752
臺北市	38,682	18,122	13,863
高雄市	22,861	12,980	10,084
臺灣省	31,474	15,947	12,248
臺北縣	35,147	17,953	13,681
宜蘭縣	27,513	12,726	9,017
桃園縣	33,301	15,234	12,028
新竹縣	29,083	13,584	10,748
苗栗縣	25,262	11,732	8,697
臺中縣	24,921	13,071	10,009
彰化縣	20,802	10,468	7,512
南投縣	25,897	12,067	8,962
雲林縣	24,164	11,972	8,537
嘉義縣	24,653	11,589	8,577
臺南縣	25,944	13,971	10,640
高雄縣	22,962	13,175	10,019
屏東縣	21,343	11,347	8,874
臺東縣	20,189	10,052	7,123
花蓮縣	22,599	11,353	8,810
澎湖縣	19,400	10,272	7,904
基隆市	30,575	15,423	12,503
新竹市	33,050	16,202	13,083
臺中市	28,272	14,981	11,544
嘉義市	24,633	13,060	9,154
臺南市	28,067	14,123	10,816
福建省	22,198	11,100	8,535
金門縣	19,909	10,252	7,906
連江縣	30,704	14,501	11,094
按車籍地區分			
北部地區	36,340	17,615	13,525
中部地區	26,033	13,487	10,254
南部地區	24,207	13,123	10,047
東部地區	21,775	10,898	8,242

註：1.服務費包括車行管理費、合作社服務費、客運服務業服務費、無線電臺服務費及衛星派

2.平均每月服務費及平均每月停車費均為全體(包含無需支付費用者)之加權平均數。

- 98年無加入無線電或衛星派遣車隊 (續完)

98年

單位:元

平均每月營業支出				平均每月
保養維修費	保險費	服務費	停車費	營業餘額
2,066	415	505	875	17,111
2,068	416	506	882	17,166
2,150	397	636	1,077	20,560
1,838	467	268	323	9,880
2,033	425	444	798	15,527
2,231	335	390	1,316	17,194
2,039	833	578	259	14,786
1,908	383	589	326	18,067
1,833	393	310	299	15,499
2,002	463	371	199	13,530
1,905	472	418	267	11,850
1,693	520	476	266	10,335
1,850	720	350	185	13,831
1,939	669	581	247	12,191
1,721	690	472	129	13,064
2,032	744	353	202	11,973
1,832	512	301	511	9,787
1,779	313	237	143	9,996
2,009	623	251	46	10,137
1,506	384	525	127	11,246
1,602	239	494	33	9,129
1,707	341	449	423	15,152
1,865	473	575	206	16,847
1,954	557	602	324	13,291
1,917	814	997	178	11,572
1,746	816	547	198	13,944
1,816	232	462	55	11,097
1,665	235	431	15	9,656
2,396	223	586	202	16,203
2,132	376	525	1,057	18,725
1,906	534	508	285	12,546
1,824	586	385	281	11,084
1,674	466	416	100	10,877

遣服務費。

表51 計程車駕駛人對計程車
中華民國

項目別	總計	滿意		停車位	地點	標示宣導
				不足	不佳	不清
總計	100.0	15.1	72.0	(52.4)	(41.6)	(14.1)
按車籍縣市分***						
臺灣地區	100.0	15.1	72.1	(52.3)	(41.6)	(14.1)
臺北市	100.0	20.7	65.9	(50.2)	(46.2)	(17.1)
高雄市	100.0	18.3	71.4	(39.3)	(34.8)	(8.8)
臺灣省	100.0	11.1	76.0	(55.1)	(40.1)	(13.2)
臺北縣	100.0	8.0	80.8	(51.4)	(45.9)	(14.3)
宜蘭縣	100.0	21.2	49.2	(57.8)	(31.0)	(20.2)
桃園縣	100.0	12.5	65.7	(69.4)	(37.0)	(13.8)
新竹縣	100.0	12.8	76.0	(69.0)	(28.4)	(4.8)
苗栗縣	100.0	25.5	63.9	(67.7)	(18.6)	(15.6)
臺中縣	100.0	10.2	78.9	(54.7)	(33.2)	(12.1)
彰化縣	100.0	26.5	65.6	(41.8)	(47.9)	(10.6)
南投縣	100.0	26.1	67.1	(45.3)	(48.4)	(15.2)
雲林縣	100.0	10.3	73.0	(61.7)	(47.2)	(17.2)
嘉義縣	100.0	17.4	70.5	(60.2)	(32.9)	(9.7)
臺南縣	100.0	17.1	63.9	(44.8)	(40.1)	(14.8)
高雄縣	100.0	12.1	75.6	(44.4)	(34.7)	(13.3)
屏東縣	100.0	13.0	65.6	(67.3)	(26.4)	(16.6)
臺東縣	100.0	11.7	77.6	(42.4)	(32.1)	(11.0)
花蓮縣	100.0	7.2	80.6	(66.1)	(37.7)	(28.1)
澎湖縣	100.0	23.7	64.5	(84.2)	(24.6)	(17.5)
基隆市	100.0	4.4	80.6	(54.8)	(38.0)	(8.1)
新竹市	100.0	11.4	77.4	(91.0)	(64.7)	(2.6)
臺中市	100.0	14.7	75.7	(62.3)	(25.0)	(7.5)
嘉義市	100.0	47.0	45.9	(67.0)	(35.8)	(6.4)
臺南市	100.0	21.3	69.8	(46.9)	(29.3)	(17.5)
福建省	100.0	29.8	56.4	(66.0)	(29.4)	(10.9)
金門縣	100.0	28.7	58.4	(66.5)	(28.2)	(6.8)
連江縣	100.0	34.0	48.8	(63.4)	(35.1)	(31.2)
按車籍地區分***						
北部地區	100.0	14.4	72.1	(53.0)	(44.8)	(14.8)
中部地區	100.0	15.3	74.7	(58.1)	(30.3)	(9.9)
南部地區	100.0	18.7	69.9	(44.7)	(33.6)	(11.9)
東部地區	100.0	8.5	79.8	(59.4)	(36.1)	(23.3)

註：不滿意原因可複選，各欄加總不等於100。

招呼站品質之滿意度

99年3至5月

單位:%

不滿意 - 原因					無意見
被非法霸佔 (他行計程車隊)	排班計程車過多，致無法讓 乘客上下車	招呼站 太少	被其他車輛 霸佔(自用車 或機車等)	其他	
(50.8)	(25.5)	(36.8)	(16.9)	(1.1)	12.9
(51.0)	(25.5)	(36.8)	(16.9)	(1.1)	12.9
(56.2)	(33.3)	(36.6)	(13.7)	(0.7)	13.4
(59.4)	(15.5)	(38.8)	(18.3)	(1.2)	10.3
(47.1)	(22.6)	(36.7)	(18.4)	(1.3)	12.9
(54.5)	(27.1)	(38.3)	(12.2)	(1.3)	11.2
(32.5)	(24.7)	(21.7)	(25.0)	(1.2)	29.7
(35.6)	(23.8)	(33.0)	(14.9)	(-)	21.8
(23.4)	(19.3)	(25.7)	(37.8)	(1.5)	11.2
(15.8)	(16.4)	(29.9)	(44.0)	(2.3)	10.7
(43.7)	(21.1)	(38.1)	(20.5)	(1.6)	10.9
(24.5)	(8.5)	(15.9)	(44.3)	(1.8)	7.8
(29.1)	(18.2)	(9.1)	(39.9)	(1.3)	6.8
(28.8)	(10.6)	(26.6)	(39.7)	(-)	16.7
(22.8)	(22.9)	(35.6)	(39.8)	(2.1)	12.2
(36.3)	(14.5)	(22.7)	(15.9)	(1.4)	19.0
(54.9)	(18.6)	(35.3)	(18.6)	(1.5)	12.3
(24.0)	(20.3)	(39.9)	(18.4)	(2.0)	21.4
(15.3)	(8.3)	(15.7)	(61.4)	(16.3)	10.7
(8.0)	(10.0)	(47.0)	(18.0)	(-)	12.2
(29.8)	(10.5)	(49.1)	(38.6)	(-)	11.8
(52.0)	(14.9)	(32.9)	(30.6)	(0.9)	15.0
(7.3)	(18.0)	(24.3)	(22.2)	(-)	11.1
(44.5)	(18.3)	(45.6)	(17.4)	(1.5)	9.6
(43.1)	(15.3)	(28.0)	(25.3)	(-)	7.2
(51.5)	(21.4)	(41.4)	(32.8)	(1.5)	9.0
(11.5)	(25.2)	(24.5)	(34.4)	(-)	13.8
(9.7)	(20.4)	(28.4)	(36.2)	(-)	12.9
(20.3)	(48.5)	(5.4)	(25.7)	(-)	17.2
(52.8)	(28.5)	(36.4)	(14.8)	(0.9)	13.5
(40.6)	(18.1)	(38.8)	(22.9)	(1.5)	10.0
(52.7)	(17.2)	(37.5)	(21.8)	(1.3)	11.4
(10.1)	(9.5)	(38.1)	(30.3)	(4.6)	11.8

表51 計程車駕駛人對計程車

中華民國

項目別	總計	滿意		停車位	地點	標示宣導
				不足	不佳	不清
總計	100.0	15.1	72.0	(52.4)	(41.6)	(14.1)
按性別分						
男	100.0	14.9	71.7	(52.7)	(41.8)	(14.2)
女	100.0	20.9	70.8	(42.9)	(41.8)	(19.0)
按年齡分^{***}						
20~未滿30歲	100.0	11.9	73.9	(35.3)	(30.2)	(10.0)
30~未滿40歲	100.0	16.6	65.0	(57.9)	(37.5)	(14.3)
40~未滿50歲	100.0	16.4	69.9	(53.3)	(43.9)	(18.6)
50~未滿60歲	100.0	14.1	74.1	(51.9)	(41.2)	(12.8)
60~未滿65歲	100.0	14.0	72.3	(50.9)	(42.4)	(10.3)
65歲及以上	100.0	16.0	73.3	(46.8)	(41.5)	(12.2)
按教育程度分^{***}						
國小及以下	100.0	18.1	71.0	(50.1)	(37.2)	(9.0)
國(初)中	100.0	14.1	69.5	(51.0)	(38.7)	(13.1)
高中(職)	100.0	14.7	73.5	(54.7)	(44.1)	(16.1)
專科	100.0	13.8	73.2	(49.5)	(49.7)	(18.5)
大學及以上	100.0	21.0	67.7	(51.2)	(39.6)	(15.8)
按工作年數分^{***}						
未滿1年	100.0	39.3	44.4	(53.6)	(52.4)	(14.3)
1~未滿2年	100.0	17.9	74.6	(59.7)	(32.7)	(11.4)
2~未滿3年	100.0	25.9	59.2	(49.7)	(39.8)	(9.8)
3~未滿5年	100.0	22.2	65.2	(58.3)	(35.6)	(14.8)
5~未滿7年	100.0	22.0	61.1	(51.7)	(40.4)	(15.9)
7~未滿10年	100.0	14.6	69.7	(55.8)	(42.2)	(14.7)
10~未滿12年	100.0	11.9	77.0	(44.7)	(37.5)	(15.6)
12~未滿15年	100.0	12.7	75.1	(53.0)	(42.4)	(15.3)
15~未滿17年	100.0	12.5	72.1	(57.7)	(49.0)	(18.1)
17~未滿20年	100.0	9.1	77.9	(46.9)	(45.9)	(13.9)
20~未滿25年	100.0	12.4	76.1	(53.9)	(43.1)	(14.7)
25~未滿30年	100.0	8.9	80.1	(50.3)	(42.5)	(13.5)
30年及以上	100.0	12.4	74.4	(52.6)	(44.3)	(9.8)

註：不滿意原因可複選，各欄加總不等於100。

招呼站品質之滿意度 (續)

99年3至5月

單位:%

不滿意 — 原因					無意見
被非法霸佔 (他行計程車隊)	排班計程車過多，致無法讓 乘客上下車	招呼站 太少	被其他車輛 霸佔(自用車 或機車等)	其他	
(50.8)	(25.5)	(36.8)	(16.9)	(1.1)	12.9
(50.9)	(25.6)	(36.8)	(17.3)	(1.2)	13.4
(50.6)	(28.2)	(27.1)	(19.2)	(0.9)	8.4
(64.8)	(40.9)	(48.7)	(24.9)	(-)	14.2
(42.9)	(25.2)	(43.3)	(21.6)	(1.0)	18.3
(53.5)	(27.5)	(35.1)	(16.4)	(1.3)	13.7
(52.0)	(24.9)	(36.8)	(17.3)	(1.1)	11.8
(48.2)	(24.7)	(34.9)	(16.0)	(1.1)	13.7
(34.2)	(18.6)	(32.0)	(21.1)	(1.5)	10.7
(44.5)	(24.5)	(35.0)	(19.7)	(1.0)	10.9
(51.8)	(25.1)	(31.9)	(19.2)	(0.6)	16.4
(52.1)	(26.5)	(39.2)	(15.4)	(1.4)	11.9
(50.1)	(25.5)	(42.6)	(15.4)	(2.0)	13.1
(59.1)	(26.5)	(31.5)	(21.5)	(3.3)	11.3
(46.4)	(18.4)	(39.1)	(14.4)	(-)	16.3
(49.4)	(39.5)	(49.2)	(19.4)	(-)	7.4
(48.6)	(20.9)	(39.4)	(11.2)	(-)	14.9
(51.0)	(25.1)	(34.3)	(21.9)	(0.9)	12.7
(50.2)	(23.4)	(31.7)	(10.8)	(0.3)	16.9
(50.1)	(29.5)	(37.8)	(18.6)	(2.0)	15.6
(55.9)	(24.4)	(37.3)	(17.9)	(1.0)	11.1
(55.6)	(28.5)	(34.3)	(20.3)	(1.0)	12.2
(49.4)	(23.9)	(38.9)	(14.2)	(0.9)	15.4
(53.9)	(30.0)	(39.3)	(14.0)	(1.9)	13.0
(48.4)	(25.5)	(36.1)	(18.6)	(1.4)	11.5
(49.1)	(21.8)	(35.9)	(17.8)	(1.6)	10.9
(46.6)	(21.9)	(35.4)	(20.6)	(1.4)	13.2

表52 計程車駕駛人對計程車
中華民國

項目別	總計	滿意		服務站	停車位	設備
				太少	不足	不佳
總計	100.0	19.8	53.1	(61.0)	(47.4)	(20.5)
按車籍縣市分⁺						
臺灣地區	100.0	19.8	53.2	(61.1)	(47.4)	(20.5)
臺北市	100.0	29.8	45.9	(64.4)	(42.6)	(21.5)
高雄市	100.0	17.4	58.7	(61.5)	(37.8)	(14.9)
臺灣省	100.0	13.9	57.1	(59.4)	(51.0)	(20.7)
臺北縣	100.0	16.1	58.1	(63.4)	(46.9)	(22.1)
宜蘭縣	100.0	18.4	32.2	(41.7)	(55.9)	(29.4)
桃園縣	100.0	11.3	53.9	(59.8)	(65.3)	(15.0)
新竹縣	100.0	10.1	56.2	(45.7)	(63.3)	(10.5)
苗栗縣	100.0	23.0	49.6	(31.2)	(73.1)	(15.9)
臺中縣	100.0	10.8	59.0	(53.0)	(52.8)	(15.2)
彰化縣	100.0	28.1	38.9	(46.1)	(29.3)	(31.4)
南投縣	100.0	21.2	45.2	(41.9)	(46.6)	(13.0)
雲林縣	100.0	10.6	50.3	(34.8)	(57.2)	(25.9)
嘉義縣	100.0	16.5	47.1	(45.1)	(56.3)	(22.2)
臺南縣	100.0	17.8	43.5	(51.8)	(41.7)	(24.5)
高雄縣	100.0	9.1	62.8	(57.9)	(48.6)	(15.5)
屏東縣	100.0	13.2	49.9	(38.7)	(58.9)	(27.2)
臺東縣	100.0	7.8	36.8	(69.6)	(72.2)	(23.6)
花蓮縣	100.0	7.1	56.1	(64.7)	(63.9)	(26.2)
澎湖縣	100.0	25.0	46.6	(38.9)	(80.6)	(36.1)
基隆市	100.0	5.9	62.8	(50.4)	(30.8)	(16.9)
新竹市	100.0	8.1	64.5	(69.5)	(83.2)	(11.5)
臺中市	100.0	9.1	64.0	(60.5)	(60.1)	(26.5)
嘉義市	100.0	44.7	36.0	(27.5)	(63.8)	(10.8)
臺南市	100.0	16.0	56.8	(63.0)	(62.6)	(20.0)
福建省	100.0	20.9	41.8	(35.7)	(55.9)	(27.0)
金門縣	100.0	20.3	43.3	(38.5)	(55.8)	(24.7)
連江縣	100.0	23.1	36.4	(22.8)	(56.6)	(37.9)
按車籍地區分^{***}						
北部地區	100.0	21.6	51.9	(62.3)	(45.9)	(20.7)
中部地區	100.0	12.3	58.7	(55.4)	(56.4)	(22.9)
南部地區	100.0	16.9	56.2	(58.7)	(46.7)	(17.3)
東部地區	100.0	7.3	50.6	(65.8)	(65.7)	(25.6)

服務站品質之滿意度

99年3至5月

單位：%

不滿意 — 原因				無意見	主要營業 縣市並未 設置服務站
管理 不善	車位週轉率不高 (車位長時間被人霸佔)	環境 髒亂	其他		
(23.3)	(35.6)	(11.4)	(1.9)	23.7	3.3
(23.3)	(35.6)	(11.5)	(1.9)	23.7	3.3
(22.7)	(33.9)	(17.8)	(3.1)	23.9	0.4
(22.6)	(43.5)	(9.7)	(0.6)	18.5	5.3
(23.7)	(35.5)	(8.5)	(1.5)	24.3	4.8
(23.6)	(40.5)	(13.3)	(1.0)	24.9	0.9
(16.2)	(39.1)	(3.9)	(-)	39.8	9.6
(17.9)	(30.1)	(3.4)	(2.0)	29.4	5.5
(15.5)	(25.0)	(3.5)	(1.4)	21.3	12.4
(18.0)	(30.1)	(5.9)	(1.4)	17.4	10.0
(27.6)	(30.0)	(1.4)	(2.4)	22.5	7.7
(18.1)	(34.2)	(3.2)	(3.2)	20.8	12.3
(23.5)	(37.2)	(6.1)	(-)	22.1	11.4
(27.8)	(18.9)	(-)	(12.8)	23.9	15.2
(42.2)	(14.9)	(-)	(1.8)	20.6	15.8
(22.3)	(30.8)	(6.4)	(1.9)	28.6	10.1
(31.4)	(39.7)	(3.6)	(1.3)	20.5	7.6
(28.2)	(19.3)	(2.8)	(-)	24.7	12.2
(12.1)	(12.1)	(-)	(3.7)	21.5	33.8
(33.5)	(14.8)	(1.6)	(1.5)	17.6	19.2
(25.0)	(36.1)	(2.8)	(-)	15.9	12.5
(28.5)	(42.5)	(9.9)	(2.6)	24.9	6.5
(2.6)	(10.3)	(-)	(0.9)	17.0	10.3
(25.7)	(25.1)	(3.0)	(1.3)	22.8	4.2
(8.9)	(45.3)	(-)	(-)	14.1	5.2
(21.0)	(30.3)	(4.3)	(1.9)	18.8	8.4
(21.9)	(30.6)	(5.2)	(2.9)	20.6	16.7
(13.1)	(31.1)	(2.0)	(2.0)	18.8	17.6
(64.1)	(28.3)	(20.7)	(7.6)	27.3	13.3
(22.8)	(36.6)	(13.9)	(2.1)	24.9	1.6
(25.5)	(27.3)	(2.7)	(1.9)	22.3	6.7
(23.9)	(38.3)	(6.8)	(1.0)	19.7	7.2
(28.8)	(14.2)	(1.3)	(2.0)	18.7	23.4

表52 計程車駕駛人對計程車

中華民國

項目別	總計	滿意				
			服務站 太少	停車位 不足	設備 不佳	
總計	100.0	19.8	53.1	(61.0)	(47.4)	(20.5)
按性別分^{***}						
男	100.0	19.7	52.4	(61.3)	(46.7)	(20.5)
女	100.0	24.4	55.8	(56.8)	(45.1)	(26.0)
按年齡分^{**}						
20~未滿30歲	100.0	16.1	72.5	(50.4)	(37.7)	(16.7)
30~未滿40歲	100.0	20.4	51.8	(59.3)	(45.2)	(25.3)
40~未滿50歲	100.0	18.6	54.3	(62.5)	(48.3)	(22.3)
50~未滿60歲	100.0	20.1	52.0	(62.3)	(46.1)	(19.9)
60~未滿65歲	100.0	21.8	48.9	(56.4)	(46.3)	(17.0)
65歲及以上	100.0	19.8	53.6	(60.8)	(46.5)	(14.6)
按教育程度分[*]						
國小及以下	100.0	22.4	52.9	(53.0)	(49.0)	(20.6)
國(初)中	100.0	18.0	52.8	(56.9)	(49.0)	(16.2)
高中(職)	100.0	19.7	23.0	(65.8)	(45.2)	(22.8)
專科	100.0	19.8	48.5	(69.8)	(46.6)	(25.0)
大學及以上	100.0	29.4	49.7	(54.0)	(28.8)	(25.0)
按工作年數分^{***}						
未滿1年	100.0	38.7	36.1	(56.8)	(39.9)	(31.7)
1~未滿2年	100.0	23.6	61.1	(64.0)	(47.2)	(25.2)
2~未滿3年	100.0	26.1	47.8	(51.5)	(37.9)	(19.8)
3~未滿5年	100.0	27.8	51.5	(61.6)	(42.2)	(23.5)
5~未滿7年	100.0	23.9	48.2	(56.0)	(51.8)	(19.3)
7~未滿10年	100.0	16.2	56.4	(62.2)	(49.0)	(25.4)
10~未滿12年	100.0	17.9	56.2	(66.7)	(38.0)	(18.3)
12~未滿15年	100.0	15.1	53.9	(60.2)	(50.6)	(18.9)
15~未滿17年	100.0	16.5	52.2	(70.6)	(53.6)	(22.7)
17~未滿20年	100.0	18.8	50.5	(56.3)	(34.7)	(20.3)
20~未滿25年	100.0	19.5	51.6	(62.8)	(49.8)	(22.4)
25~未滿30年	100.0	16.7	54.2	(61.0)	(44.4)	(13.6)
30年及以上	100.0	18.5	52.0	(60.0)	(55.9)	(18.2)

註：不滿意原因可複選，各欄加總不等於100。

服務站品質之滿意度 (續)

99年3至5月

單位:%

不滿意 — 原因				無意見	主要營業 縣市並未 設置服務站
管理 不善	車位週轉率不高 (車位長時間被人霸 佔)	環境 髒亂	其他		
(23.3)	(35.6)	(11.4)	(1.9)	23.7	3.3
(23.6)	(36.2)	(11.4)	(2.0)	24.7	3.2
(26.8)	(33.2)	(15.9)	(1.4)	12.3	7.6
(43.3)	(69.9)	(14.3)	(-)	11.4	-
(31.1)	(41.9)	(16.7)	(1.9)	24.9	2.9
(24.6)	(39.6)	(12.8)	(2.5)	24.4	2.7
(23.9)	(32.5)	(9.5)	(1.9)	24.4	3.6
(15.4)	(33.6)	(11.7)	(1.7)	24.5	4.7
(18.6)	(24.8)	(8.8)	(0.4)	24.6	2.0
(23.7)	(32.3)	(8.2)	(1.9)	21.5	3.1
(21.6)	(35.1)	(10.1)	(1.2)	25.9	3.4
(24.9)	(38.9)	(12.0)	(2.6)	23.8	3.4
(23.4)	(31.8)	(15.4)	(2.4)	27.8	3.9
(31.0)	(35.5)	(32.1)	(0.7)	19.7	1.2
(38.3)	(37.1)	(6.3)	(-)	25.0	0.2
(34.8)	(35.0)	(14.9)	(3.4)	14.8	0.6
(24.7)	(49.4)	(13.3)	(3.8)	24.2	2.0
(38.5)	(36.3)	(10.1)	(1.4)	19.1	1.6
(14.1)	(39.1)	(11.4)	(1.2)	26.0	1.9
(24.5)	(34.4)	(13.6)	(2.0)	24.2	3.3
(19.0)	(37.5)	(9.0)	(2.1)	22.5	3.3
(26.7)	(35.8)	(3.5)	(2.9)	28.2	2.8
(22.0)	(35.4)	(11.8)	(1.0)	28.2	3.1
(28.2)	(39.9)	(12.7)	(4.3)	26.8	4.0
(21.7)	(35.3)	(12.8)	(0.3)	24.2	4.7
(22.9)	(28.6)	(8.4)	(3.4)	24.6	4.5
(18.6)	(32.1)	(9.4)	(1.0)	22.9	6.6

表53 計程車駕駛人認為改善現行
中華民國

項目別	實施計程車 牌照總量管制	申請個人計程車資格 應予提高，並經政府 表揚之優良者為限	加強無線電計程 車與現行車行、 合作社之管理	獎勵專業駕駛及優 良駕駛，並嚴格懲 處違規駕駛
總計	1.90	0.34	0.33	0.29
按車籍縣市分				
臺灣地區	1.90	0.34	0.33	0.29
臺北市	1.94	0.31	0.37	0.26
高雄市	1.51	0.30	0.51	0.38
臺灣省	1.93	0.36	0.28	0.30
臺北縣	2.07	0.30	0.28	0.26
宜蘭縣	1.72	0.54	0.09	0.22
桃園縣	1.83	0.51	0.24	0.39
新竹縣	1.46	0.33	0.21	0.34
苗栗縣	1.51	0.52	0.09	0.54
臺中縣	1.88	0.41	0.31	0.29
彰化縣	1.84	0.47	0.09	0.43
南投縣	1.64	0.74	0.14	0.41
雲林縣	1.16	0.20	0.06	0.41
嘉義縣	1.43	0.60	0.13	0.44
臺南縣	1.34	0.36	0.34	0.40
高雄縣	1.42	0.27	0.28	0.41
屏東縣	1.47	0.36	0.21	0.53
臺東縣	1.61	0.56	0.09	0.56
花蓮縣	1.89	0.55	0.14	0.38
澎湖縣	1.85	0.67	0.05	0.42
基隆市	2.02	0.40	0.51	0.22
新竹市	1.82	0.54	0.25	0.08
臺中市	1.92	0.31	0.33	0.36
嘉義市	1.52	0.57	0.35	0.54
臺南市	1.97	0.32	0.21	0.23
福建省	1.97	0.71	0.15	0.59
金門縣	1.98	0.81	0.16	0.55
連江縣	1.95	0.31	0.08	0.76
按車籍地區分				
北部地區	1.97	0.33	0.33	0.27
中部地區	1.85	0.37	0.28	0.36
南部地區	1.58	0.33	0.37	0.37
東部地區	1.81	0.55	0.13	0.44

註：按優先順序之高低，分別給予3分(第一優先)、2分(第二優先)、1分(第三優先)。

計程車管理制度應優先採取之措施

99年3至5月

單位:分

建立駕駛員 在職教育 訓練制度	建立嚴格的 計程車執業 登記管理制度	加強路邊臨檢 、嚴格取締違 規攬客白牌車	杜絕個人 車牌非法 買賣或轉讓	取締車隊非 法霸佔招呼 站排班	增設 計程車 招呼站	同一營業區內 訂定統一的管 理與收費制度
0.15	0.48	0.42	0.14	0.94	0.45	0.28
0.15	0.48	0.42	0.14	0.95	0.45	0.28
0.19	0.44	0.27	0.14	1.14	0.42	0.32
0.19	0.47	0.40	0.13	1.08	0.59	0.16
0.13	0.50	0.51	0.14	0.80	0.44	0.27
0.12	0.50	0.26	0.10	1.02	0.46	0.34
0.08	0.71	1.05	0.08	0.55	0.52	0.16
0.16	0.54	0.94	0.23	0.33	0.35	0.25
0.18	0.44	1.45	0.11	0.31	0.43	0.24
0.20	0.50	1.15	0.12	0.30	0.52	0.08
0.13	0.53	0.70	0.10	0.70	0.43	0.13
0.08	0.77	0.85	0.09	0.53	0.17	0.29
0.16	0.44	0.91	0.12	0.53	0.39	0.20
0.08	0.42	1.92	0.02	0.25	0.71	0.33
0.05	0.36	1.15	0.19	0.40	0.49	0.18
0.25	0.55	0.80	0.07	0.89	0.39	0.21
0.22	0.48	0.74	0.20	1.07	0.40	0.13
0.17	0.67	0.92	0.23	0.45	0.52	0.18
0.08	0.69	1.12	0.06	0.14	0.28	0.47
0.08	0.47	0.55	0.04	0.29	0.58	0.71
0.05	0.18	1.04	0.48	0.13	0.49	0.39
0.05	0.31	0.40	0.16	0.76	0.38	0.21
0.01	0.30	0.78	0.02	0.13	1.27	0.19
0.12	0.53	0.37	0.11	0.80	0.55	0.14
0.40	0.22	1.25	0.21	0.35	0.24	0.09
0.13	0.53	0.74	0.37	0.85	0.34	0.12
0.20	0.35	0.68	0.10	0.14	0.31	0.37
0.16	0.34	0.69	0.08	0.15	0.36	0.29
0.38	0.36	0.64	0.19	0.10	0.10	0.68
0.15	0.47	0.35	0.13	0.99	0.43	0.31
0.12	0.54	0.60	0.10	0.71	0.48	0.15
0.19	0.48	0.62	0.20	0.94	0.48	0.15
0.08	0.53	0.72	0.05	0.25	0.49	0.64

表54 計程車駕駛人最希望警察
中華民國

項目別	汽、機車變換車道不打方向燈	裝置不合規定的高亮度頭燈	腳踏車未靠路邊行駛	腳踏車逆向行駛
總計	40.4	28.9	13.0	16.1
按車籍縣市分				
臺灣地區	40.4	28.8	13.0	16.1
臺北市	37.7	29.3	13.4	18.9
高雄市	42.1	22.0	18.8	26.0
臺灣省	41.8	29.4	12.1	13.1
臺北縣	35.7	31.3	13.4	15.5
宜蘭縣	53.8	30.3	12.4	12.4
桃園縣	55.0	26.7	11.6	9.3
新竹縣	46.4	34.5	6.3	5.7
苗栗縣	51.4	35.7	3.9	5.4
臺中縣	43.9	34.1	9.9	9.8
彰化縣	55.7	28.3	17.1	13.0
南投縣	44.5	36.2	6.1	6.6
雲林縣	62.1	30.5	17.8	10.9
嘉義縣	50.9	25.3	8.4	13.0
臺南縣	47.2	23.0	14.4	12.2
高雄縣	43.3	26.3	15.9	11.4
屏東縣	47.9	35.5	8.9	11.5
臺東縣	55.5	38.1	21.6	7.9
花蓮縣	37.8	31.9	23.2	25.9
澎湖縣	45.1	36.3	6.6	12.1
基隆市	48.6	30.9	8.6	10.9
新竹市	55.2	20.5	3.9	8.9
臺中市	30.5	22.6	10.2	8.2
嘉義市	60.4	28.7	4.2	10.2
臺南市	50.3	23.4	8.3	16.7
福建省	55.6	39.1	6.7	12.7
金門縣	56.0	43.9	8.4	15.3
連江縣	54.1	20.5	-	2.5
按車籍地區分				
北部地區	39.5	29.9	12.8	16.2
中部地區	38.8	27.6	10.5	8.9
南部地區	45.3	24.1	14.7	19.5
東部地區	42.9	33.7	22.7	20.7

註：本問項可複選，各欄加總不等於100。

人員優先取締之交通違規行為

99年3至5月

單位:%

汽、機車違規路邊停車	汽車任意使用遠光燈	機車任意變換車道、在車陣中蛇行搶道	行人不走行人穿越道，任意穿越車道	機車、腳踏車未兩段式左轉	其他
25.2	19.5	57.2	33.2	19.3	2.0
25.1	19.4	57.3	33.3	19.4	2.0
23.3	19.5	56.8	38.7	17.6	2.1
20.8	27.1	46.2	24.3	25.4	1.6
26.8	18.4	59.1	31.1	19.7	2.0
23.2	17.3	62.6	37.7	16.5	2.5
23.0	19.5	46.9	17.8	16.3	1.8
31.6	27.1	55.8	26.9	17.3	1.6
40.8	14.6	60.9	22.7	15.9	2.9
42.9	28.4	53.8	17.3	8.7	1.3
30.6	18.7	59.8	18.9	22.8	1.8
30.7	19.1	59.1	15.1	13.4	1.2
35.3	31.9	46.9	15.4	8.9	1.6
20.3	34.9	42.9	21.4	17.8	2.6
19.1	23.0	42.9	19.9	25.6	1.5
30.2	26.3	57.6	20.9	25.6	2.1
27.1	24.8	52.2	22.8	34.8	2.8
29.4	27.2	50.1	16.6	28.8	1.3
30.8	10.7	36.9	28.1	2.1	-
35.6	18.0	46.7	18.7	9.3	0.8
37.4	18.7	60.4	26.4	19.8	1.1
18.0	9.7	63.2	38.7	10.8	2.0
24.6	14.9	52.4	36.0	38.8	2.0
38.0	16.3	62.4	22.5	34.3	1.2
10.3	16.3	31.0	13.9	10.8	1.8
34.5	16.9	51.5	27.4	34.4	0.6
39.3	28.3	32.3	19.3	3.2	2.0
40.4	25.5	35.0	19.4	4.0	0.7
35.5	39.1	21.8	18.6	-	6.8
23.7	18.6	59.1	37.1	16.9	2.2
34.9	18.9	59.9	20.3	26.7	1.4
25.2	24.2	48.7	23.7	28.0	1.6
34.2	15.9	43.9	21.4	7.2	0.6

表55 若未來政府擴充公路公共運輸系統有更多大客車駕駛的需求，計程車駕駛人是否願意接受輔導轉業進入客運市場

中華民國99年3至5月

單位：%

項目別	總計	願意	不願意
總計	100.0	41.2	58.8
按車籍縣市分			
臺灣地區	100.0	41.2	58.8
臺北市	100.0	39.2	60.8
高雄市	100.0	61.9	38.1
臺灣省	100.0	39.7	60.3
臺北縣	100.0	40.5	59.5
宜蘭縣	100.0	30.2	69.8
桃園縣	100.0	37.1	62.9
新竹縣	100.0	25.8	74.2
苗栗縣	100.0	37.3	62.7
臺中縣	100.0	35.0	65.0
彰化縣	100.0	30.6	69.4
南投縣	100.0	36.3	63.7
雲林縣	100.0	34.5	65.5
嘉義縣	100.0	35.9	64.1
臺南縣	100.0	39.7	60.3
高雄縣	100.0	47.5	52.5
屏東縣	100.0	36.0	64.0
臺東縣	100.0	34.4	65.6
花蓮縣	100.0	50.4	49.6
澎湖縣	100.0	51.8	48.2
基隆市	100.0	55.6	44.4
新竹市	100.0	19.1	80.9
臺中市	100.0	27.9	72.1
嘉義市	100.0	63.3	36.7
臺南市	100.0	40.8	59.2
福建省	100.0	53.0	47.0
金門縣	100.0	56.3	43.7
連江縣	100.0	41.2	58.8
按車籍地區分			
北部地區	100.0	40.0	60.0
中部地區	100.0	30.8	69.2
南部地區	100.0	52.5	47.5
東部地區	100.0	45.7	54.3

註：本問項可複選，各欄加總不等於100。

伍、附錄

交通部

計程車營運狀況調查表

名 稱			
地 址		牌照號碼	

核定機關：行政院主計處 核定文號：處普三字第0990000764號 有效期間：民國101年12月底止 調查週期：每2年1次	說明： 1. 本調查依據統計法第20條規定「政府辦理統計時，被調查者無論為機關、團體或個人，均有據實詳盡報告之義務」。 2. 本表所填資料，係供整體統計分析與決策參考之用，絕不作其他用途，如有損害受查者權益時，依法應予議處，敬請鼎力合作。
--	---

注意事項： 1. 本表請於接到 1週內 填妥，反摺後免貼郵票利用本部廣告回郵寄回「交通部統計處」。 2. 本表「 <input type="checkbox"/> 」處請打勾，「_____」請填數字或相關資料， 各問項無特別註明者，均為單選。 3. 本表請詳細填寫，若有任何疑問或不明之處，請電洽「交通部統計處」(02)2349-2713、(02)2349-2711~2、(02)2349-2715~6、(02)2349-2719、(02)2349-2734，本處將竭誠為您解說。 4. 本表請由上列牌照號碼計程車之駕駛人(最常使用者，不一定為車主本人)親自填寫。
--

一、計程車持有管理情形

1. 您開計程車是屬於：

- (1) 專職 (係指主要收入來源為駕駛計程車所得) (2) 兼職

2. 您開的計程車目前使用的燃料為：

- | | | | | | | | |
|---|----------------------------|----------------------------|----------------------------|----------------------------|----------------------------|----------------------------|----------------------------|
| | 92 無鉛
汽油 | 95 無鉛
汽油 | 98 無鉛
汽油 | 酒精
汽油 | 超級
柴油 | 生質
柴油 | 瓦斯
(液化石油氣) |
| <input type="checkbox"/> (1) 單一燃料，使用之燃料為： | <input type="checkbox"/> ① | <input type="checkbox"/> ② | <input type="checkbox"/> ③ | <input type="checkbox"/> ④ | <input type="checkbox"/> ⑤ | <input type="checkbox"/> ⑥ | <input type="checkbox"/> ⑦ |
| <input type="checkbox"/> (2) 雙燃料，瓦斯(液化石油氣)+ | <input type="checkbox"/> ① | <input type="checkbox"/> ② | <input type="checkbox"/> ③ | <input type="checkbox"/> ④ | <input type="checkbox"/> ⑤ | <input type="checkbox"/> ⑥ | |
| <input type="checkbox"/> (3) 其他 (請說明_____) | | | | | | | |

3. 您開的計程車經營型態為：

- (1) 車行車，其性質屬於：
- ① 自有車靠行 ② 向車行租用 ③ 領車行薪水
 ④ 其他(請說明_____)
- (2) 個人車
- (3) 合作社車

4. 您開的計程車之計費方式為：(可複選)

- (1) 跳錶計費 (2) 議價計費
 (3) 依主管機關公告之固定起訖點固定運價計費

5. 您營業載客方式：(可複選)

- (1) 巡迴攬客 (2) 招呼站等候 (3) 定點排班 (4) 車行等候
 (5) 無線電叫車 (含衛星派車) (6) 熟客電話 (手機) 叫車
 (7) 其他 (請說明_____)

其中，最主要營業載客方式為：(單選)

- (1) 巡迴攬客 (2) 招呼站等候 (3) 定點排班 (4) 車行等候
 (5) 無線電叫車 (含衛星派車) (6) 熟客電話 (手機) 叫車
 (7) 其他 (請說明_____)

6. 您最近1次車輛檢驗地點及所需檢驗時間(從報到至完成檢驗止)分別為：

- (1) 驗車地點： ① 公路監理處所站
 ② 民營代檢廠，主要的誘因為：(可複選，最多選3項)
 ① 驗車標準較寬鬆 ② 距離較近
 ③ 驗車服務較好 ④ 驗車速度較快
 ⑤ 驗車時間較有彈性
 ⑥ 車行、合作社或計程車客運服務業指定或代驗
 ⑦ 民營代檢廠有提供保養及維修車子的服務
 ⑧ 其他 (請說明_____)

- (2) 驗車時間： ① 未滿5分鐘 ② 5~未滿10分鐘 ③ 10~未滿15分鐘
 ④ 15~未滿20分鐘 ⑤ 20~未滿25分鐘 ⑥ 25~未滿30分鐘
 ⑦ 30分鐘及以上

7. 您通常每日結束營業後最常將車輛停放於：(限單選)

- (1) 自宅庭院、公寓大樓附設停車場 (含車庫) (2) 平面、立體路外停車場
 (3) 車行停車場 (4) 路邊停車格內 (5) 未劃停車位之路邊
 (6) 空地、巷弄內 (7) 計程車服務(休息)站
 (8) 其他 (請說明_____)

8. 本車購買(擁有)當時為：(若非車主本人，請向車主詢問後填寫)

- (1) 新車
 (2) 二手車；購買當時之車齡為：
 ① 未滿1年 ② 1~未滿3年 ③ 3~未滿6年
 ④ 6~未滿10年 ⑤ 10年及以上

二、計程車車輛使用情形

1. 您開的計程車至目前為止已行駛公里數為：

- (1) 未滿 5 萬公里 (2) 5~未滿 10 萬公里 (3) 10~未滿 15 萬公里
 (4) 15~未滿 20 萬公里 (5) 20~未滿 25 萬公里 (6) 25~未滿 30 萬公里
 (7) 30~未滿 35 萬公里 (8) 35~未滿 40 萬公里
 (9) 40 萬公里及以上(請註明_____萬公里)

2. 您使用本車通常每天行駛多少公里：

- (1) 未滿 100 公里 (2) 100~未滿 130 公里 (3) 130~未滿 160 公里
 (4) 160~未滿 190 公里 (5) 190~未滿 220 公里 (6) 220~未滿 250 公里
 (7) 250~未滿 280 公里 (8) 280 公里及以上(請註明_____公里)

3. 您通常平均每月放假(休息)幾天：

- (1) 0 天 (2) 1~2 天 (3) 3~4 天 (4) 5~6 天
 (5) 7~8 天 (6) 9 天及以上(請註明_____天)

4. 您平時營業之主要時段為：**(可複選)**

- (1) 晚上12時~凌晨4時 (2) 凌晨4時~上午6時 (3) 上午6時~早上8時
 (4) 早上8時~早上10時 (5) 早上10時~中午12時 (6) 中午12時~下午2時
 (7) 下午2時~下午4時 (8) 下午4時~晚上6時 (9) 晚上6時~晚上8時
 (10) 晚上8時~晚上10時 (11) 晚上10時~晚上12時

5. 您通常每天營業時數為：**(扣除中途休息、吃飯時間)**

- (1) 未滿 4 小時 (2) 4~未滿 6 小時 (3) 6~未滿 8 小時
 (4) 8~未滿 10 小時 (5) 10~未滿 12 小時 (6) 12~未滿 14 小時
 (7) 14 小時及以上

6. 您通常每天空車時數為：**(空繞加等候載客時間)**

- (1) 未滿半小時 (2) 半小時~未滿 1 小時 (3) 1~未滿 2 小時
 (4) 2~未滿 3 小時 (5) 3~未滿 4 小時 (6) 4~未滿 5 小時
 (7) 5~未滿 6 小時 (8) 6~未滿 7 小時 (9) 7 小時及以上

7. 您通常每天空繞行駛里程為：

- (1) 未滿 20 公里 (2) 20~未滿 40 公里 (3) 40~未滿 60 公里
 (4) 60~未滿 80 公里 (5) 80~未滿 100 公里 (6) 100~未滿 120 公里
 (7) 120~未滿 140 公里 (8) 140 公里及以上(請註明_____公里)

8. 您通常平均每天載客趟（次）數約為：
- (1) 未滿 5 趟 (2) 5~未滿 10 趟 (3) 10~未滿 15 趟
 (4) 15~未滿 20 趟 (5) 20~未滿 25 趟 (6) 25 趟及以上(請註明__趟)
- 9 您通常平均每次載客人數（含小孩）約為：
- (1) 1~未滿 2 人 (2) 2~未滿 3 人 (3) 3~未滿 4 人 (4) 4 人及以上
10. 本車通常每公升燃料可行駛多少公里：（在使用空調的情況下）
- (1) 使用**汽油**者，每公升汽油可行駛里程數：（含使用**雙燃料**者）
- ①行駛一般道路：
- ①未滿 6 公里 ②6~未滿 8 公里 ③8~未滿 10 公里
 ④10~未滿 12 公里 ⑤12~未滿 14 公里 ⑥14 公里及以上
- ②行駛高速公路、快速道路：
- ①不曾行駛 ②未滿 6 公里 ③6~未滿 8 公里 ④8~未滿 10 公里
 ⑤10~未滿 12 公里 ⑥12~未滿 14 公里 ⑦14 公里及以上
- (2) 使用**瓦斯(液化石油氣)**者，每公升瓦斯可行駛里程數：（含使用**雙燃料**者）
- ①行駛一般道路：
- ①未滿 6 公里 ②6~未滿 8 公里 ③8~未滿 10 公里
 ④10~未滿 12 公里 ⑤12~未滿 14 公里 ⑥14 公里及以上
- ②行駛高速公路、快速道路：
- ①不曾行駛 ②未滿 6 公里 ③6~未滿 8 公里 ④8~未滿 10 公里
 ⑤10~未滿 12 公里 ⑥12~未滿 14 公里 ⑦14 公里及以上
- (3) 使用**柴油**者，每公升柴油可行駛里程數：
- ①行駛一般道路：
- ①未滿 6 公里 ②6~未滿 8 公里 ③8~未滿 10 公里
 ④10~未滿 12 公里 ⑤12~未滿 14 公里 ⑥14 公里及以上
- ②行駛高速公路、快速道路：
- ①不曾行駛 ②未滿 6 公里 ③6~未滿 8 公里 ④8~未滿 10 公里
 ⑤10~未滿 12 公里 ⑥12~未滿 14 公里 ⑦14 公里及以上
11. 您中途（**超過半小時以上**）休息，**最常**以何處為休息處所：（**限單選**）
- (1) 自宅庭院、公寓大樓附設停車場（含車庫）
 (2) 車行/合作社/無線電臺基地
 (3) 路邊停車格內 (4) 未劃停車位之路邊 (5) 空地、巷弄內
 (6) 計程車招呼站/排班區 (7) 平面、立體路外停車場
 (8) 計程車服務(休息)站 (9) 加油站
 (10) 其他（請說明_____）

12. 本車最近1年(98年1月~98年12月)有無違反交通道路管理事件而被舉發：

(1) 無

(2) 有，違規之原因為：

① 超速，共__件

② 闖紅燈直行或左轉，共__件

③ 闖紅燈右轉，共__件

④ 違規停車，共__件

⑤ 違規超車、轉彎、迴轉，共__件

⑥ 爭道行駛，共__件

⑦ 駕駛或前座乘客未繫安全帶，共__件

⑧ 酒後駕車，共__件

⑨ 未帶行照，共__件

⑩ 行駛路肩或機車道，共__件

⑪ 越線停車，共__件

⑫ 跨越雙黃線或雙白線，共__件

⑬ 未保持安全距離，共__件

⑭ 行駛調撥車道未開車燈，__件

⑮ 其他(請說明____，共__件)

13. 本車在 98 年期間有無發生過交通事故(含輕微擦撞)：

(1) 無

(2) 有，總事故次數為： ① 1 次 ② 2 次 ③ 3 次 ④ 4 次 ⑤ 5 次及以上
(請註明____次)，其中有報警處理為____次

14. 您預估本車可再開幾年後汰舊換新：

(1) 未滿 1 年

(2) 1~未滿 2 年

(3) 2~未滿 3 年

(4) 3~未滿 4 年

(5) 4~未滿 5 年

(6) 5~未滿 6 年

(7) 6~未滿 7 年

(8) 7 年及以上(請註明____年)

15. 本車過去1年(98年1月~98年12月)是否有定期保養：

(1) 無

(2) 有，定期保養幾次(不含臨時維修)：

① 1 次

② 2 次

③ 3 次

④ 4 次

⑤ 5 次

⑥ 6 次

⑦ 7 次及以上(請註明____次)

16. 您在今(99)年有無考慮停開計程車：

(1) 有考慮，原因為：(可複選，最多選3項)

① 工作時間太長或不定

② 收入不佳

③ 興趣不合

④ 身體不佳

⑤ 工作危險性較高

⑥ 油價太高

⑦ 計程車數量太多

⑧ 退休，年齡將屆

⑨ 其他(請說明____)

(2) 尚無考慮停開

17. 請問您98年有沒有加入無線電或衛星派遣車隊？

(1) 有加入；請問您未來會不會繼續加入派遣車隊？

① 會

② 不會

③ 不知道/無意見

(2) 沒加入；請問您未來會不會考慮加入派遣車隊？

① 會

② 不會

③ 不知道/無意見

18. 請問您開車時有無收聽廣播？

2. 您通常一天營業總收入約為：(未扣加油站、加氣站之燃料支出及其他雜費)
- (1) 未滿 400 元 (2) 400~未滿 600 元 (3) 600~未滿 800 元
 (4) 800~未滿 1,000 元 (5) 1,000~未滿 1,200 元
 (6) 1,200~未滿 1,400 元 (7) 1,400~未滿 1,600 元
 (8) 1,600~未滿 1,800 元 (9) 1,800~未滿 2,000 元
 (10) 2,000~未滿 2,200 元 (11) 2,200~未滿 2,400 元
 (12) 2,400~未滿 2,600 元 (13) 2,600~未滿 3,000 元
 (14) 3,000 元及以上 (請註明_____元)

3. 本車是否有設置廣告物？

- (1) 未設置
 (2) 有設置；

- a. 設置之廣告類型為：(可複選)

- ① 車頂廣告看板 ② 車門廣告 ③ 後車窗貼紙廣告
 ④ 車內放置廣告文宣 ⑤ 車內 LCD 螢幕循環播放商業廣告
 ⑥ 其他(請說明_____)

- b. 設置之廣告收入為：

- ① 現金，平均月收入 _____ 元 ② 贈送物品(例如：贈送汽水)
 ③ 無現金收入或贈品 ④ 其他(請說明_____)

4. 本車通常每天耗用之燃料支出為：(含加油站、加氣站之燃料支出)

- (1) 未滿 200 元 (2) 200~未滿 300 元 (3) 300~未滿 400 元
 (4) 400~未滿 500 元 (5) 500~未滿 600 元 (6) 600~未滿 700 元
 (7) 700~未滿 800 元 (8) 800~未滿 900 元 (9) 900 元及以上(請註明__元)

5. 本車過去一年(98年1月~98年12月)所花費之保養維修費為：(含更換機油等保養)

- (1) 未滿 1 萬元 (2) 1~未滿 2 萬元 (3) 2~未滿 3 萬元
 (4) 3~未滿 4 萬元 (5) 4~未滿 5 萬元 (6) 5 萬元及以上

6. 您的計程車參加之保險為：(可複選，不含聯保互助保險)

- (1) 強制汽車責任險 (2) 任意汽車第三人責任險 (3) 乘客責任險
 (4) 車體損失險 (5) 竊盜險 (6) 其他(請說明_____)

7. 本車過去一年(98年1月~98年12月)所花費之總保險費為：(不含聯保互助費)

- (1) 未滿 3 千元 (2) 3 千~未滿 5 千元 (3) 5 千~未滿 7 千元
 (4) 7 千~未滿 1 萬元 (5) 1 萬~未滿 1 萬 5 千元
 (6) 1 萬 5 千~未滿 2 萬元 (7) 2 萬元及以上

8. 您通常平均每月支付下列管理（服務）費用為：（不包含購車貸款、租車租金、保證金、聯保互助及勞、健保費等）

- 無 有 金額 ※您認為支付的費用與其提供的服務是否合理？
- (1) 車行管理(靠行)費：① ②，____元；①不合理，合理費用為____元 ②合理
- (2) 合作社服務費：① ②，____元；①不合理，合理費用為____元 ②合理
- (3) 計程車客運服務業服務費：① ②，____元；①不合理，合理費用為____元 ②合理
- (4) 無線電台服務費：① ②，____元；①不合理，合理費用為____元 ②合理
(含月租費及通數費)
- (5) 衛星派遣服務費：① ②，____元；①不合理，合理費用為____元 ②合理
(含月租費及派遣費)

9. 本車通常每月所花費之停車費為：

- (1) 無停車費 (2) 1~未滿 500 元 (3) 500~未滿 1,000 元
 (4) 1,000~未滿 2,000 元 (5) 2,000~未滿 3,000 元
 (6) 3,000~未滿 4,000 元 (7) 4,000 元及以上

四、您對下列措施之意見

1. 您對目前政府設置之計程車招呼站之品質是否滿意：

- (1) 滿意
- (2) 不滿意，原因為：（可複選，最多選3項）
- ① 停車位不足 ② 地點不佳
 ③ 標示宣導不清 ④ 被非法霸佔（他行計程車隊）
 ⑤ 排班計程車過多，致無法讓乘客上下車
 ⑥ 招呼站太少 ⑦ 被其他車輛霸佔（自用車或機車等）
 ⑧ 其他（請說明_____）
- (3) 無意見

2. 您對目前政府設置之計程車服務站之品質是否滿意：

- (1) 滿意
- (2) 不滿意，原因為：（可複選，最多選3項）
- ① 服務站太少 ② 停車位不足 ③ 設備不佳 ④ 管理不善
 ⑤ 車位週轉率不高（車位長時間被人霸佔） ⑥ 環境髒亂
 ⑦ 其他（請說明_____）
- (3) 無意見
- (4) 主要營業縣市並未設置服務站

3. 您認為改善現行計程車管理制度，應優先採取哪些措施：（最多請選擇3項，並依優先順序將其號碼填於下方[]內）

- (1) 實施計程車牌照總量管制
- (2) 申請個人計程車資格應予提高並經政府表揚之優良者為限
- (3) 加強無線電計程車與現行車行、合作社之管理
- (4) 獎勵專業駕駛及優良駕駛，並嚴格懲處違規駕駛
- (5) 建立駕駛員在職教育訓練制度
- (6) 建立嚴格的計程車執業登記管理制度
- (7) 加強路邊臨檢、嚴格取締違規攬客白牌車
- (8) 杜絕個人車牌非法買賣或轉讓
- (9) 取締車隊非法霸佔招呼站排班
- (10) 增設計程車招呼站
- (11) 同一營業區內訂定統一的管理與收費制度

上述措施優先順序：第一 []，第二 []，第三 []

4. 您最希望警察人員優先取締哪些交通違規行為：（可複選，最多選3項）

- (1) 汽、機車變換車道不打方向燈
- (2) 裝置不合規定的高亮度頭燈
- (3) 腳踏車未靠路邊行駛
- (4) 腳踏車逆向行駛
- (5) 汽、機車違規路邊停車
- (6) 汽車任意使用遠光燈
- (7) 機車任意變換車道、在車陣中蛇行搶道
- (8) 行人不走行人穿越道，任意穿越車道
- (9) 機車、腳踏車未兩段式左轉
- (10) 其他（請說明_____）

5. 若未來政府擴充公路公共運輸系統有更多大客車駕駛的需求，您是否願意接受輔導轉業進入客運市場？

- (1) 願意
- (2) 不願意

五、駕駛人基本資料

1. 性別：

- (1) 男
- (2) 女

2. 年齡：

- (1) 20~未滿 30 歲
- (2) 30~未滿 40 歲
- (3) 40~未滿 50 歲
- (4) 50~未滿 60 歲
- (5) 60~未滿 65 歲
- (6) 65 歲及以上(請註明：民國__年__月出生)

3. 教育程度：

- (1) 國小及以下 (2) 國(初)中 (3) 高中(職) (4) 專科
 (5) 大學及以上

4. 您駕駛計程車之年資

(1) 總年資約：(從開始開計程車到現在扣除中途停開計程車時間)

- ① 未滿 1 年 ② 1~未滿 2 年 ③ 2~未滿 3 年
 ④ 3~未滿 5 年 ⑤ 5~未滿 7 年 ⑥ 7~未滿 10 年
 ⑦ 10~未滿 12 年 ⑧ 12~未滿 15 年 ⑨ 15~未滿 17 年
 ⑩ 17~未滿 20 年 ⑪ 20~未滿 25 年 ⑫ 25~未滿 30 年
 ⑬ 30 年及以上

(2) 上述您駕駛計程車之年資有無中斷：

- A. 沒有中斷
 B. 有中斷，請問您最近 1 次中斷後復駛計程車到現在之年資：
 ① 未滿 1 年 ② 1~未滿 2 年 ③ 2~未滿 3 年
 ④ 3~未滿 5 年 ⑤ 5~未滿 7 年 ⑥ 7~未滿 10 年
 ⑦ 10~未滿 12 年 ⑧ 12~未滿 15 年 ⑨ 15~未滿 17 年
 ⑩ 17~未滿 20 年 ⑪ 20~未滿 25 年 ⑫ 25~未滿 30 年
 ⑬ 30 年及以上

5. 您選擇開計程車之最主要原因為：(限單選)

- (1) 營業時間較自由 (2) 兼差賺取外快 (3) 不需專業技術，進入此業容易
 (4) 一時找不到其他職業 (5) 其他 (請說明_____)

6. 請問您居住在哪一個縣市：

- (1) 臺北市 (2) 臺北縣 (3) 基隆市 (4) 宜蘭縣 (5) 桃園縣
 (6) 新竹市 (7) 新竹縣 (8) 苗栗縣 (9) 臺中市 (10) 臺中縣
 (11) 彰化縣 (12) 南投縣 (13) 雲林縣 (14) 嘉義市 (15) 嘉義縣
 (16) 臺南市 (17) 臺南縣 (18) 高雄市 (19) 高雄縣 (20) 屏東縣
 (21) 澎湖縣 (22) 臺東縣 (23) 花蓮縣 (24) 金門縣 (25) 連江縣

7. 請問您平常主要營業縣市：(最多請選擇2項，並依優先順序將其號碼填於下方[]內)

- (1) 臺北市 (2) 臺北縣 (3) 基隆市 (4) 宜蘭縣 (5) 桃園縣
(6) 新竹市 (7) 新竹縣 (8) 苗栗縣 (9) 臺中市 (10) 臺中縣
(11) 彰化縣 (12) 南投縣 (13) 雲林縣 (14) 嘉義市 (15) 嘉義縣
(16) 臺南市 (17) 臺南縣 (18) 高雄市 (19) 高雄縣 (20) 屏東縣
(21) 澎湖縣 (22) 臺東縣 (23) 花蓮縣 (24) 金門縣 (25) 連江縣

上述縣市依較常營業之順序為：最主要 [_____]，次要 [_____]

建議事項：請提供您對交通部相關計程車管理政策與措施之具體建言，以為施政參考。

「計程車營運狀況調查」工作人員

黃壽椿	交通部統計處統計長
饒志堅	交通部統計處副統計長
伍家志	交通部統計處專門委員
徐健中	交通部統計處第一科科长
朱敏瑜	交通部統計處第一科科长

如對本調查有任何指教或意見，請不吝賜教：

電話：(02) 2349-2713

傳真：(02) 2311-9669

網址：<http://www.motc.gov.tw/stat/>

計程車營運狀況調查報告

刊期頻率：2年

出版機關：**交通部**

地址：10052 臺北市仁愛路1段50號

編印者：**交通部統計處**

地址：10052 臺北市仁愛路1段50號14樓

電話：(02)2349-2713

網址：<http://www.motc.gov.tw/stat/>

(本書同時登載於交通部網站)

印刷者：**捷品印刷事業股份有限公司**

經銷者：**五南文化廣場**

地址：40042 臺中市中山路6號

電話：(04)2226-0330

國家書店松江門市

地址：10485 臺北市松江路209號1樓

電話：(02)2518-0207

網址：<http://www.govbooks.com.tw>

中國統計學社

地址：10065 臺北市廣州街2號

電話：(02)2380-3656

郵政劃撥帳號：0004130~8

出版年月：中華民國99年10月

創刊年月：中華民國85年8月

定價：每本新臺幣250元

GPN：2008100239

ISSN：1728-6913

本著作採創用CC「姓名標示-非商業性」授權條款臺灣2.5版之授權模式，
限於標示著作人姓名及非營利性目的之條件下，得利用本著作。