

# 人力資源調查統計年報

YEARBOOK OF MANPOWER SURVEY STATISTICS, 2007

民國 96 年

行政院主計處

中華民國 97 年 4 月編印

DIRECTORATE-GENERAL OF BUDGET, ACCOUNTING AND  
STATISTICS, EXECUTIVE YUAN, REPUBLIC OF CHINA, APRIL 2008

## 人力資源調查統計年報

- 發行人：許瑋瑤  
發行機關：行政院主計處  
地址：臺北市廣州街2號  
電話：(02)2380-3601~3621
- 印刷所：昆毅彩色製版股份有限公司  
地址：臺北縣三重市中正北路430號8樓之6  
電話：(02)2971-8809
- 經銷者：中國統計學社  
地址：臺北市廣州街2號  
電話：(02)2380-3656  
郵政劃撥帳號 0004130-8
- 五南師大店  
地址：臺北市師大路129號B1  
電話：(02)2368-4985
- 五南文化廣場  
地址：臺中市中山路6號  
電話：(04)2226-0330
- 出版年月：中華民國97年4月  
創刊年月：中華民國76年  
定價：每本新臺幣250元

G P N：2007600002

I S S N：1028-7302

## 前 言

人力資源調查統計，為規劃人力資源分配，策訂國家建設計畫之重要參據，現代國家莫不積極推動辦理此項調查，冀能定期獲得可靠之人力統計資料。我國臺灣地區天然資源有限，人力遂成為主要之生產要素，如何有效運用人力資源，解決人力市場供需調節等問題，尤屬重要。因此政府為明瞭臺灣地區人力供應情形，勞動力之數量、品質、就業、失業狀況與人力發展趨勢，本處乃按月以家庭為對象，查編人力資源統計，同時為提升統計應用時效，已將其調查結果，編印人力資源統計月報，定期刊布。

本調查係採「分層二段隨機抽樣法」，就第一段先抽出約 501 個樣本村里，第二段再抽出約 20,300 樣本戶，調查樣本總抽出率約 2.8%，兼採派員面訪與電話訪問兩種調查方法。民國 82 年以前，以臺灣省、臺北市、高雄市為抽樣副母體，加以推計整個臺灣地區重要人力基本特徵值，若欲對各縣市別之勞動力狀況及失業等樣本稀少之項目，按月編製交叉分類統計，作精細而深入分析則尚有所困難。為彌補此種缺憾，乃自 67 年起，逐年將 1 至 12 月有關樣本資料加總推算，彙編「勞動力調查研究分析」一種，用以彌補按月發表資料之不足。自 82 年 1 月起改按臺灣地區 23 個縣市為個別單一副母體抽樣，按月發布縣市別人力重要指標；惟考量統計結果之精確度，自 94 年 6 月起縣市別重要勞動統計指標改以按半年之累計平均值發布。

本調查多年來均與受雇員工調查統計結果，合併編印「勞工統計年報」一種，分送各界參用。為保持人力資源調查統計結果之完整性，並簡化刊物種類與篇幅，爰自 77 年起比照月報名稱，將原「勞工統計年報」中有關本調查結果部分與「勞動力調查研究分析」合併刊印，另增列各類補充專案調查重要結果，追溯估計與調整銜接結果連同有關國際人力統計資料等，一併編輯為「人力資源調查統計年報」一種，並改以資料之主體年份為年報之年別名稱，俾利使用資料者之研參應用。

本年報係將按月人力資源調查統計結果加以分類、整理彙編而成，期能增廣下列用途：

- (一)綜合陳示臺灣地區人力資源結構、就業、失業等統計之完整時間數列，藉以觀察既往變遷，測知未來發展情勢，增進統計效用，提供人力規劃、職業訓練及就業服務等施政決策之參據。
- (二)運用全年調查較大樣本資料，進而作較細之分類統計，如按各行業、職業別、縣市別就業、失業人口等，依其各項特性編製交叉統計，以提升統計層次，而

(2)

增廣研究分析之用途。

(三)便利國際人力統計資料之比較，以促進國際統計交流，增強國際間之了解與合作。

為配合政府 e 化及響應環保，「人力資源統計月報」自 96 年 2 月（即 399 期；資料時期為 96 年 1 月）起停印紙本，嗣後如需查閱，請逕至本處網站（<http://www.dgbas.gov.tw>）點選「出版品」→「統計電子書」→「就業失業統計」→「人力資源調查統計月報」查詢；或請參閱隨書贈送之光碟片。

本調查雖已辦理有年，惟因社會環境變遷，經濟快速發展，各界需求人力統計，莫不較前倍加關切，本刊倘有疏漏之處，尚祈不吝賜正，藉資改進參考。此外，在推動調查及編算過程中，由於各受訪家庭之充分合作，提供翔實資料，方能按期編印發表，謹此併致謝忱。

## 凡 例

- 一、本年報之編印目的在提供有關臺灣地區人力資源調查統計資料，俾便瞭解15歲以上民間人口之質量、勞動力、就業、失業等狀況，以為釐訂經建計畫、人力發展、就業輔導及勞工政策等參考依據。
- 二、本年報所載資料由本處負責調查、整理及統計分析，每月調查樣本戶數約20,300戶。
- 三、本年報所載資料如有更新數字均予以修正，凡與前期內容不同者，悉以本年報數字為準。
- 四、本年報為便於國際間參考及交流起見，除提要分析外，一律中英文對照。
- 五、本年報所用符號意義如下

0	表示數字不及一單位
—	表示無數字
...	表示數字不明
- 六、本年報資料因四捨五入關係，部分總計數字不等於細項數字之和。

(4)

## EXPLANATORY NOTES

1. The Yearbook of Manpower Statistics is to provide associated statistics in Taiwan Area, in terms of quantity, quality and status about the labor force, employment and unemployment of civilian population aged 15 years and over, for economic planning, manpower development, employment service and labor policy.
2. The data presented in this year book except the international are responsible to the DGBAS for survey data processing analysis the sample are about 20,300 households every month.
3. The figures given in this issue may not agree with the corresponding figures in the previous issue due to the corrections and revisions made in exchange of base.
4. In order to facilitate reference and promote inter-changeability of statistical data among nations, the year book is written on a bilingual basis except the prefatory analysis, special topics etc.
5. The following symbols are used for tables:

0	less than a unit of value
—	none
...	not available
6. The figures of total item in this issue may not agree with the sums of detail due to omitting the decimal fraction less than 0.5 and counting all the others.

# 人力資源調查統計年報

## 目 錄

前 言 .....	( 1 )
凡 例 .....	( 3 )
壹、人力資源調查提要分析 .....	(14)
貳、人力資源調查統計結果表	
甲、歷年及月別數列統計	
表 1 歷年人力資源調查重要結果 .....	2
表 2 歷年人力資源調查重要指標 .....	4
表 3 歷年人力資源調查重要指數 .....	6
表 4 歷年15歲以上民間人口之年齡 .....	8
表 5 歷年15歲以上民間人口之教育程度 .....	16
表 6 歷年勞動力之年齡 .....	22
表 7 歷年年齡組別之勞動力參與率 .....	30
表 8 歷年教育程度別之勞動力參與率 .....	34
表 9 歷年婚姻狀況別之勞動力參與率 .....	37
表 10 歷年就業者之年齡分配 .....	38
表 11 歷年就業者之教育程度 .....	42
表 12 歷年就業者之行業 .....	48
表 13 歷年就業者之職業 .....	84
表 14 歷年就業者之從業身分 .....	88
表 15 歷年就業者之服務場所員工人數 .....	92
表 16 歷年失業者人數按初次尋職者與非初次尋職者分 .....	98
表 17 歷年年齡組別失業人數 .....	100
表 18 歷年年齡組別失業率 .....	104
表 19 歷年教育程度別失業人數 .....	108
表 20 歷年教育程度別失業率 .....	111

(6)

表 21 失業者平均失業週數 ..... 114

表 22 歷年非勞動力按未參與勞動之原因分 ..... 116

## 乙、當年交叉分類統計

### 一、地區別統計

表 23 人力資源調查重要結果 ..... 118

表 24 人力資源調查重要指標 ..... 120

表 25 15歲以上民間人口之教育程度與年齡 ..... 122

表 26 勞動力之教育程度與年齡 ..... 126

表 27 年齡組別之勞動力參與率 ..... 130

表 28 教育程度別之勞動力參與率 ..... 134

表 29 婚姻狀況別之勞動力參與率 ..... 137

表 30 就業者之教育程度與年齡 ..... 138

表 31 就業者之行業 ..... 142

表 32 就業者之職業 ..... 154

表 33 就業者之從業身分 ..... 158

表 34 失業人數之教育程度與年齡 ..... 162

表 35 年齡組別失業率 ..... 164

表 36 教育程度別失業率 ..... 168

表 37 非勞動力按未參與勞動之原因分 ..... 172

### 二、勞動力

表 38 15歲以上民間人口之年齡、勞動力狀況與教育程度 ..... 176

表 39 15歲以上民間人口之婚姻與勞動力狀況 ..... 178

表 40 勞動力參與率按年齡與婚姻狀況分 ..... 179

表 41 勞動力參與率按年齡與教育程度分 ..... 180

表 42 勞動力參與率按教育程度與婚姻狀況分 ..... 181

表 43 女性勞動力狀況、婚姻狀況與從業身分按年齡分 ..... 182

### 三、就業

表 44 就業者之行業按教育程度與年齡分 ..... 184



表 45	就業者之職業按教育程度與年齡分 .....	190
表 46	就業者之從業身分按教育程度與年齡分 .....	192
表 47	就業者之行業與職業 .....	194
表 48	就業者按年齡與教育程度分 .....	200
表 49	就業者按中分類行業與從業身分分 .....	201
表 50	就業者按中分類職業與從業身分分 .....	205
表 51	就業者平均每人每週主要工作時數按中分類行業與從業身分分...	208
表 52	就業者之年齡與每週工作時數 .....	212
表 53	就業者之年齡與主要工作每週工作時數 .....	214
表 54	就業者主要工作之行業與每週工作時數 .....	216
表 55	就業者主要工作之從業身分與每週工作時數 .....	220
表 56	就業者平均每人每週主要工作時數按行業與職業分 .....	222

#### 四、失業

表 57	失業者按年齡與教育程度分 .....	226
表 58	失業率按年齡與教育程度分 .....	227
表 59	失業者按年齡與失業原因分 .....	228
表 60	失業率按婚姻狀況與年齡分 .....	230
表 61	失業率按婚姻狀況與教育程度分 .....	231
表 62	失業者之年齡、教育程度與失業週數 .....	232
表 63	失業者之失業原因、找尋工作方法與失業週數 .....	233
表 64	失業者希望找尋工作之時間性質與找尋工作方法 .....	234
表 65	年齡組別及教育程度別尋職者之找尋工作方法 .....	235
表 66	年齡組別及教育程度別尋職者找尋工作之時間性質 .....	236
表 67	原有職業之失業者按失業前行業、職業與從業身分分 .....	237
表 68	原有職業之失業者按年齡與失業前之行業、職業、從業身分分...	238
表 69	原有職業之失業者按失業前之行業、職業、從業身分與失業原因分	242

#### 五、非勞動力

表 70	非勞動力按年齡、教育程度與未參與勞動之原因分 .....	246
------	------------------------------	-----

(8)

**丙、追溯估計與調整銜接結果**

表 71	歷年人力資源調查重要結果 .....	248
表 72	歷年人力資源調查重要指標 .....	250
表 73	歷年15歲以上民間人口之年齡分配 .....	252
表 74	歷年15歲以上民間人口之教育程度 .....	256
表 75	歷年就業者之從業身分 .....	258

**參、轉載國際資料**

表 76	世界主要國家(地區)歷年勞動力參與率 .....	260
表 77	世界主要國家(地區)歷年失業率 .....	261

**肆、人力資源調查統計編製方法概述 .....**

**伍、名詞與定義 .....**

**陸、訪問表.....**

280

# CONTENTS

<b>Preface</b>		( 1)
<b>Explanatory Notes</b>		( 4)
<b>I .Summary Analysis</b>		(14)
<b>II .Statistical Tabulation for Manpower Survey</b>		
<b>1. Yearly and Monthly Data</b>		
Table 1.	Important Results of Manpower Surveys, by Year .....	2
Table 2.	Important Indicators Based on Manpower Survey Results, by Year .....	4
Table 3.	Important Indexes Based on Manpower Survey Results , by Year....	6
Table 4.	Age of Civilian Population Aged 15 Years and Over, by Year .....	8
Table 5.	Educational Attainment of Civilian Population Aged 15 Years and Over, by Year .....	16
Table 6.	Age of Labor Force, by Year .....	22
Table 7.	Age Labor Force Participation Rates, by Year .....	30
Table 8.	Educational-Attainment Labor Force Participation Rates, by Year...	34
Table 9.	Marital-Status Labor Force Participation Rates, by Year .....	37
Table 10.	Age of Employed Persons, by Year.....	38
Table 11.	Educational Attainment of Employed Persons, by Year.....	42
Table 12.	Industry of Employed Persons, by Year .....	48
Table 13.	Occupation of Employed Persons, by Year.....	84
Table 14.	Class of Workers for Employed Persons, by Year.....	88
Table 15.	Number of Employees in Establishments where Employed Persons Worked for, by Year.....	92
Table 16.	Number Categorized by New/Experienced Jobseekers of Unemployed Persons, by Year.....	98
Table 17.	Number Categorized by Age of Unemployed Persons, by Year .....	100
Table 18.	Age Unemployment Rates, by Year.....	104
Table 19.	Number Categorized by Educational Attainment of Unemployed Persons, by Year .....	108

(10)

Table 20.	Educational-Attainment Unemployment Rates, by Year .....	111
Table 21.	Duration in Average Weeks of Unemployment for Unemployed Persons, by Year.....	114
Table 22.	Persons Not in Labor Force with Reason Why Not, by Year.....	116

**2.Current Year Data**

**(1)District (or Region)**

Table 23.	Important Results of Manpower Surveys .....	118
Table 24.	Important Indicators Based on Manpower Survey Results .....	120
Table 25.	Educational Attainment and Age of Civilian Population Aged 15 Years and Over.....	122
Table 26.	Educational Attainment and Age of Labor Force.....	126
Table 27.	Age Labor Force Participation Rates.....	130
Table 28.	Educational-Attainment Labor Force Participation Rates .....	134
Table 29.	Marital-Status Labor Force Participation Rates.....	137
Table 30.	Educational Attainment and Age of Employed Persons .....	138
Table 31.	Industry of Employed Persons.....	142
Table 32.	Occupation of Employed Persons.....	154
Table 33.	Class of Workers for Employed Persons.....	158
Table 34.	Educational Attainment and Age of Unemployed Persons .....	162
Table 35.	Age Unemployment Rates .....	164
Table 36.	Educational-Attainment Unemployment Rates.....	168
Table 37.	Persons Not in Labor Force with Reason Why Not.....	172

**(2)Labor Force**

Table 38.	Age, Labor Force Status and Educational Attainment of Civilian Population Aged 15 Years and Over.....	176
Table 39.	Marital Status and Labor Force Status of Civilian Population, Aged 15 Years and Over.....	178
Table 40.	Labor Force Participation Rates, by Age and Marital Status .....	179
Table 41.	Labor Force Participation Rates, by Age and Educational Attainment.....	180

Table 42.	Labor Force Participation Rates, by Educational Attainment and Marital Status.....	181
Table 43.	Women's Labor Force Status, Marital Status and Class of Worker, by Age.....	182

### **(3)Employment**

Table 44.	Industry of Employed Persons, by Educational Attainment and Age.....	184
Table 45.	Occupation of Employed Persons, by Educational Attainment and Age .....	190
Table 46.	Class of Workers for Employed Persons, by Educational Attainment and Age.....	192
Table 47.	Industry and Occupation of Employed Persons.....	194
Table 48.	Employed Persons, by Age and Educational Attainment .....	200
Table 49.	Employed Persons, by Mid-Category of Industries and Class of Workers.....	201
Table 50.	Employed Persons, by Mid-Category of Occupations and Class of Workers.....	205
Table 51.	Average Weekly Work Hours for Major Jobs of Employed Persons, by Mid-Category of Industries and Class of Workers .....	208
Table 52.	Age and Weekly Work Hours of Employed Persons .....	212
Table 53.	Age and Weekly Work Hours for Major Jobs of Employed Persons	214
Table 54.	Industry and Weekly Work Hours for Major Jobs of Employed Persons.....	216
Table 55.	Class of Workers and Weekly Work Hours for Major Jobs of Employed Persons.....	220
Table 56.	Average Weekly Work Hours for Major Jobs of Employed Persons, by Industry and Occupation.....	222

### **(4)Unemployment**

Table 57.	Unemployed Persons, by Age and Educational Attainment .....	226
Table 58.	Unemployment Rates, by Age and Educational Attainment .....	227

(12)

Table 59.	Unemployed Persons ,by Age and Reason Why in Unemployment.	228
Table 60.	Unemployment Rates, by Marital Status and Age.....	230
Table 61.	Unemployment Rates, by Marital Status and Educational Attainment.....	231
Table 62.	Unemployed Persons, by Age, Educational Attainment and Duration of Unemployment.....	232
Table 63.	Unemployed Persons, by Reason Why in Unemployment, Job Seeking Method Used and Duration of Unemployment.....	233
Table 64.	Unemployed Persons Seeking for Full-time or Part-time Jobs, by Job Seeking Method Used.....	234
Table 65.	Age, Educational Attainment and Job Seeking Method Used of Jobseekers.....	235
Table 66.	Age, Educational Attainment and Job Type Expected of Jobseekers.....	236
Table 67.	Unemployed Persons with Work Experience, by Previous Job's Industry, Occupation and Class of Workers.....	237
Table 68.	Unemployed Persons with Work Experience, by Age, Previous Job's Industry, Occupation, and Class of Workers.....	238
Table 69.	Unemployed Persons with Work Experience, by Reason Why in Unemployment, Previous Job's Industry, Occupation and Class of Workers.....	242

**(5)Not in Labor Force**

Table 70.	Persons Not in Labor Force, by Age, Educational Attainment and Reason Why Not.....	246
-----------	--	-----

**3.Backward Estimates and Linkingly Adjusted Results**

Table 71.	Important Results of Manpower Surveys, by Year.....	248
Table 72.	Important Indicators Based on Manpower Survey Results, by Year.....	250
Table 73.	Age of Civilian Population Aged 15 Years and Over, by Year.....	252
Table 74.	Educational Attainment of Civilian Population Aged 15 Years and Over, by Year.....	256

Table 75.	Class of Workers for Employed Persons, by Year.....	258
<b>III. International Data</b>		
Table 76.	Labor Force Participation Rates in Major Countries/Territories, by Year.....	260
Table 77.	Unemployment Rates in Major Countries/Territories, by Year.....	261
<b>IV. General Description of Statistical Methods for Manpower Survey.....</b>		<b>267</b>
<b>V. Terms and Definitions.....</b>		<b>277</b>
<b>VI. Questionnaire.....</b>		<b>282</b>

## 壹、人力資源調查提要分析

中華民國 96 年

### 一、經濟情勢

就 96 年整體經濟情勢而言，雖然受到原油及原物料價格上揚的衝擊，以及下半年因美國次級房貸衍生流動性不足與信心動搖問題，經濟擴張趨緩，但因新興經濟體的強盛購買力，尤其在亞洲地區需求的強力挹注下，對外貿易及外銷訂單熱絡，帶動製造業生產擴增，加以政府持續推動多項就業措施，全年平均就業人數達 1,029 萬 4 千人，較 95 年增加 18 萬 3 千人或 1.81%，增幅係近 13 年來次高，失業情勢持續改善。

表 1 近年重要經濟指標

年 別	經 濟 成長率 (%)	對 外 貿 易 年增率 (%)		生 產 指 數 年增率 (%)		物 價 指 數 年增率 (%)		就 業 人 數 年增率 (%)	失 業 率 (%)
		出 口	進 口	工 業 生 產 指 數	製 造 業 生 產 指 數	消 費 者 物 價 指 數	躉 售 物 價 指 數		
92 年	3.50	11.29	13.04	7.13	7.40	-0.28	2.48	1.26	4.99
93 年	6.15	21.10	31.83	9.82	10.52	1.61	7.03	2.22	4.44
94 年	4.16	8.81	8.21	4.56	4.48	2.31	0.62	1.60	4.13
95 年	4.89	12.89	11.00	4.99	5.04	0.60	5.63	1.70	3.91
96 年	5.70	10.14	8.21	7.76	8.43	1.80	6.46	1.81	3.91

註：96 年經濟成長率為初步資料。



## 二、勞動力狀況

(一)勞動力：96年臺灣地區平均勞動力為1,071萬3千人，較上(95)年增加19萬1千人或1.81%，其中女性勞動力增加2.91%；男性亦增1.00%。

表2 人力資源調查結果主要指標

單位：千人

年別	15歲以上民間人口	勞動力									非勞動力
		合計	男	女	就業者			失業者			
					小計	男	女	小計	男	女	
92年	17572	10076	5904	4172	9573	5579	3994	503	326	177	7495
93年	17760	10240	5968	4272	9786	5680	4106	454	288	166	7520
94年	17949	10371	6012	4359	9942	5753	4190	428	259	169	7578
95年	18166	10522	6056	4467	10111	5810	4301	411	245	166	7644
96年	18392	10713	6116	4597	10294	5868	4426	419	248	171	7679

(二)勞動力參與率：96年平均勞動力參與率為58.25%，較上年上升0.33個百分點，係近10年來新高，其中女性為49.44%，較上年上升0.76個百分點；男性為67.24%，則較上年下降0.11個百分點。按年齡結構觀察，45~64歲與65歲以上年齡者之勞動力參與情形分別上升0.54個百分點與0.55個百分點，25~44歲亦上升0.43個百分點，而15~24歲年齡者則下降0.38個百分點。

表3 各年齡別之勞動力參與率

單位：%

年別	總計			年 齡 別							
	計	男	女	15~24歲	25~44歲			45~64歲			65歲以上
					計	25~34歲	35~44歲	計	45~54歲	55~64歲	
92年	57.34	67.69	47.14	33.91	80.34	81.48	79.24	59.58	69.12	41.44	7.78
93年	57.66	67.78	47.71	33.52	81.25	82.41	80.13	59.96	69.73	41.48	7.42
94年	57.78	67.62	48.12	32.61	81.87	83.16	80.62	60.24	70.24	41.55	7.27
95年	57.92	67.35	48.68	31.48	82.98	84.32	81.66	60.01	70.29	41.51	7.58
96年	58.25	67.24	49.44	31.10	83.41	84.53	82.28	60.55	70.83	43.00	8.13

(16)

### 三、就業狀況

(一)就業人數：96年平均就業人數為1,029萬4千人，較上年增加18萬3千人或1.81%。由就業人口之教育結構觀察，大專及以上程度者占總就業之比率逐年上升，首度超越高中(職)程度者，達38.13%，就業人力素質明顯提升。

圖1 就業者之教育程度

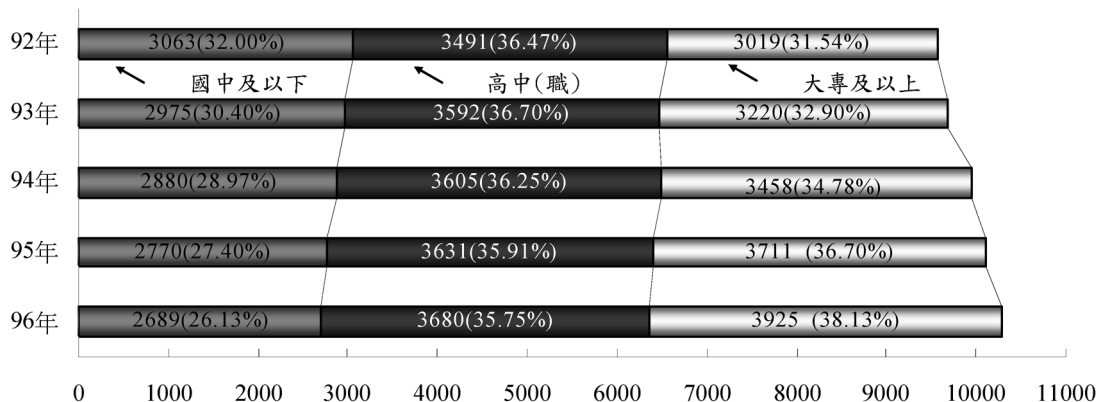

(二)行業別：96年農業部門就業人數續呈減勢，平均為54萬3千人，占總就業之比率續降至5.28%。工業部門平均就業人數為378萬8千人或占36.80%，較上年增加8萬8千人或2.39%，主要係工業產值上升致製造業及營造業分別增加6萬5千人或2.37%及1萬7千人或2.07%。服務業部門就業人數持續成長至596萬2千人或占57.92%，較上年計增10萬5千人或1.80%，其中各業多呈增勢，以專業、科學及技術服務業增加3萬7千人或13.94%最多；教育服務業增加2萬5千人或4.44%居次；藝術、娛樂及休閒服務業則減少1萬人或9.08%。

表4 就業者之行業

單位：千人

年 別	總 計		農、林、 漁、牧業		工 業				服 務 業			
	人數	%	人數	%	人數	%	製造業 人數	製造業 %	營造業 人數	營造業 %	人數	%
92年	9573	100.00	696	7.27	3398	35.49	2600	27.16	701	7.32	5480	57.24
93年	9786	100.00	642	6.56	3514	35.90	2681	27.40	732	7.48	5631	57.54
94年	9942	100.00	590	5.94	3619	36.40	2732	27.47	791	7.96	5733	57.67
95年	10111	100.00	554	5.48	3700	36.59	2777	27.46	829	8.20	5857	57.92
96年	10294	100.00	543	5.28	3788	36.80	2842	27.61	846	8.22	5962	57.92

(三)職業別：96年各職類就業人口中，以技術人員增加9萬1千人最多；其次為服務工作人員及專業人員之3萬8千人與3萬5千人；農事工作人員則減少1萬人。由就業人口之職業結構觀之，生產操作人員與農事工作人員因產業結構轉變，致所占比率持續降為32.25%與5.16%，係歷年來之最低點；專業人員、技術人員則呈逐年增加，本年分別增至8.41%、19.62%。

表5 就業者職業之結構

單位：%

年 別	總計	民代及主 管 人 員	專業 人 員	技術 人 員	事務工 作 人 員	服務工 作 人 員	農事工 作 人 員	生產操 作 人 員
92年	100.00	4.46	7.09	17.92	11.09	18.98	7.14	33.33
93年	100.00	4.56	7.42	18.13	11.30	18.89	6.42	33.27
94年	100.00	4.51	8.00	18.45	11.39	18.77	5.81	33.08
95年	100.00	4.47	8.22	19.08	11.26	19.05	5.35	32.56
96年	100.00	4.49	8.41	19.62	11.00	19.08	5.16	32.25

(四)從業身分：96年各類從業身分之就業者中，受私人雇用者增加19萬5千人，雇主亦增6千人；餘則均減少，其中自營作業者減少1萬人，無酬家屬工作者與受政府雇用者分別減少6千人與2千人。由就業者之從業身分結構觀察，雇主所占比率為5.08%，較上年略降0.03個百分點；自營作業者與無酬家屬工作者所占比率分別為13.56%與6.22%，亦較上年下降0.34與0.18個百分點；受雇者所占比率則升為75.14%，其中受私人雇用者所占比率上升0.74個百分點，受政府雇用者則下降0.19個百分點。

表6 就業者從業身分之結構

單位：%

年 別	總計	雇 主	自營作 業 者	無酬家屬 工 作 者	受 雇 者		
					合計	受私人 雇用者	受政府 雇用者
92年	100.00	5.18	15.50	7.25	72.06	61.74	10.32
93年	100.00	5.21	14.90	7.01	72.87	62.72	10.16
94年	100.00	5.06	14.46	6.70	73.78	64.11	9.67
95年	100.00	5.11	13.90	6.40	74.59	65.35	9.24
96年	100.00	5.08	13.56	6.22	75.14	66.09	9.05

#### 四、失業狀況

(一)失業人數：96 年全年平均失業人數為 41 萬 9 千人，較上年增加 8 千人或 1.90%，其中因工作場所業務緊縮或歇業而失業者增加 9 千人；對原有工作不滿意與因季節性或臨時性工作結束而失業者則均減少 3 千人。

圖 2 失業者之失業原因

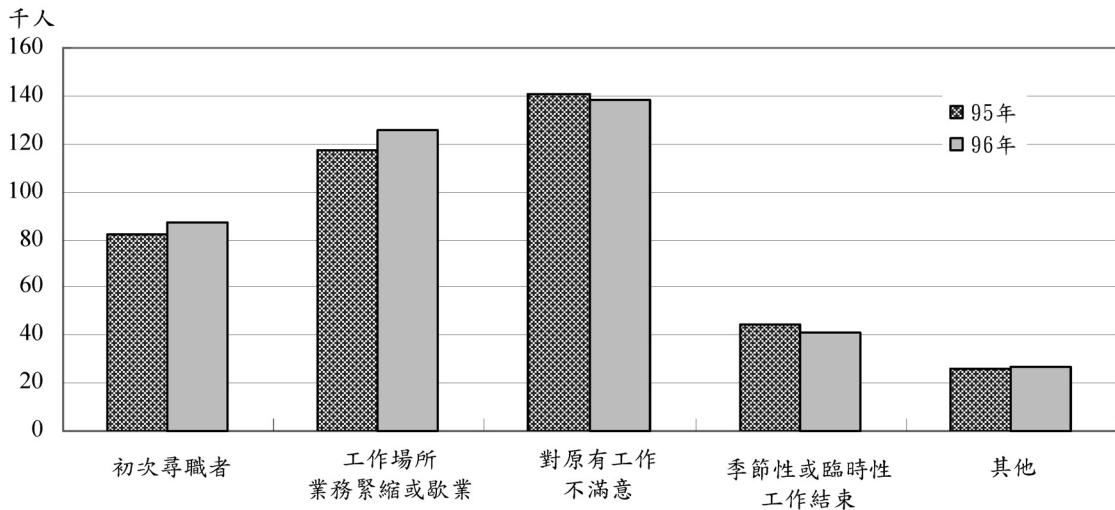

(二)失業率：96 年平均失業率為 3.91%，與上年持平，其中男性為 4.05%，亦與上年持平；女性為 3.72%，則較上年微升 0.01 個百分點。按年齡觀察，以 15~24 歲失業率為 10.65% 最高，主要係青少年因處工作初期或調適階段，工作異動較頻繁所致，較上年上升 0.34 個百分點；25~44 歲年齡者失業率為 3.86% 次之，亦上升 0.07 個百分點；45~64 歲年齡者失業率為 2.24%，則下降 0.07 個百分點。

表 7 年齡組別失業人數與失業率

單位：千人、%

年 別	總 計		男		女		15~24 歲		25~44 歲		45~64 歲	
	人數	失業率	人數	失業率	人數	失業率	人數	失業率	人數	失業率	人數	失業率
92 年	503	4.99	326	5.51	177	4.25	131	11.44	265	4.47	106	3.76
93 年	454	4.44	288	4.83	166	3.89	120	10.85	239	3.97	95	3.20
94 年	428	4.13	259	4.31	169	3.88	112	10.59	230	3.78	86	2.79
95 年	411	3.91	245	4.05	166	3.71	104	10.31	233	3.79	74	2.31
96 年	419	3.91	248	4.05	171	3.72	104	10.65	240	3.86	75	2.24

(三)教育程度別失業率：96年各教育程度別失業率，國中及以下程度者為3.22%，較上年上升0.01個百分點；高中（職）程度者為4.31%，較上年下降0.05個百分點；大專及以上程度者為4.00%，較上年上升0.02個百分點，其中大學及以上程度者為4.51%，居各教育程度之冠，主要係因國內教育普及，大學以上畢業人數大幅增加，且其多屬剛畢業、較年輕者，要求勞動條件相對較高，工作轉換亦較頻繁，大多為自願性、短暫性失業者。

表8 教育程度別失業人數與失業率

單位：千人

年別	總計		國中及以下		高中（職）		大專及以上		大學及以上	
	人數	失業率(%)	人數	失業率(%)	人數	失業率(%)	人數	失業率(%)	人數	失業率(%)
92年	503	4.99	167	5.17	207	5.60	129	4.09	55	3.82
93年	454	4.44	134	4.31	184	4.87	136	4.06	66	4.11
94年	428	4.13	113	3.76	171	4.54	144	4.01	77	4.23
95年	411	3.91	92	3.21	166	4.36	154	3.98	89	4.36
96年	419	3.91	90	3.22	166	4.31	164	4.00	102	4.51

(四)失業週數：96年失業者平均失業週數為24.2週，較上年縮短0.1週，其中初次尋職者為23.0週，較上年縮短0.2週；非初次尋職者為24.6週，則較上年增加0.1週。就年齡別觀察，15~24歲青少年平均失業週數為17.7週，爾後隨著年齡增加失業週數多呈增加，以45~64歲年齡者之平均失業週數最長，達28.2週。就教育程度觀察，以大專及以上程度者平均失業週數23.3週最短；高中（職）程度者為24.5週；國中及以下程度者則為25.4週。

表9 失業者失業週數

單位：週

年別	總計	初次尋職	非初次尋職	年 齡			教 育 程 度		
				15~24歲	25~44歲	45~64歲	國中及以下	高中（職）	大專及以上
92年	30.5	29.0	30.9	23.3	32.1	35.6	32.4	30.1	28.8
93年	29.4	27.0	30.0	21.1	31.3	35.2	31.1	29.7	27.3
94年	27.6	26.9	27.8	20.4	29.1	32.9	29.7	27.4	26.2
95年	24.3	23.2	24.5	17.8	25.5	29.8	26.0	23.6	24.0
96年	24.2	23.0	24.6	17.7	25.8	28.2	25.4	24.5	23.3

### 五、非勞動力狀況

96年平均非勞動力為767萬9千人，較上年增加3萬5千人或0.46%，其中以其他（含賦閒、退休、傷病、待役等）增加7萬8千人最多；高齡、身心障礙者亦增加2萬5千人；料理家務者則減少5萬9千人。由未參與勞動原因結構觀察，料理家務者所占比率呈逐年下降之勢，本年降為31.06%；想工作而未找工作者亦降至2.49%；高齡、身心障礙者之比率則逐年遞升至27.95%。

表 10 非勞動力按未參與勞動之原因分

單位：千人

年 別	總 計		想工作而未找工作		求學及準備升學		料理家務		高齡、身心障礙		其 他	
	人數	%	人數	%	人數	%	人數	%	人數	%	人數	%
92年	7495	100.00	229	3.06	2154	28.73	2634	35.14	1921	25.63	558	7.44
93年	7520	100.00	230	3.06	2147	28.55	2567	34.14	1994	26.52	580	7.72
94年	7578	100.00	209	2.76	2155	28.44	2523	33.29	2075	27.38	616	8.13
95年	7644	100.00	198	2.59	2190	28.65	2445	31.98	2121	27.75	691	9.03
96年	7679	100.00	191	2.49	2187	28.48	2386	31.06	2146	27.95	769	10.01

## 貳、人力資源調查統計結果表

### II、Statistical Tabulation for Manpower Survey

#### 甲、歷年及月別數列統計

#### **1. Yearly and Monthly Data**

表1 歷年人力資源調查重要結果

單位：千人

年 月 別  Year & month	總人口  Total population	15歲以上民間人口  Civilian population aged 15 years & over			勞 動 力  Labor		
					合 計  Subtotal		
		計	男	女	計	男	女
		Both sexes	Male	Female	Both sexes	Male	Female
67年平均 Ave.,1978	16974	10784	5452	5333	6337	4250	2087
68年平均 Ave.,1979	17307	11092	5588	5504	6515	4356	2159
69年平均 Ave.,1980	17642	11378	5714	5664	6629	4406	2223
70年平均 Ave.,1981	17974	11698	5864	5833	6764	4503	2261
71年平均 Ave.,1982	18293	12013	6022	5990	6959	4605	2354
72年平均 Ave.,1983	18603	12263	6137	6126	7266	4687	2580
73年平均 Ave.,1984	18865	12544	6277	6267	7491	4778	2713
74年平均 Ave.,1985	19132	12860	6440	6420	7651	4860	2790
75年平均 Ave.,1986	19363	13161	6596	6565	7945	4957	2988
76年平均 Ave.,1987	19559	13432	6732	6700	8183	5065	3118
77年平均 Ave.,1988	19781	13696	6856	6840	8247	5130	3116
78年平均 Ave.,1989	20008	13955	6989	6966	8390	5231	3159
79年平均 Ave.,1990	20233	14219	7116	7102	8423	5263	3160
80年平均 Ave.,1991	20456	14496	7256	7240	8569	5355	3214
81年平均 Ave.,1992	20652	14771	7401	7370	8765	5460	3304
82年平均 Ave.,1993	20841	15087	7564	7522	8874	5497	3377
83年平均 Ave.,1994	21037	15401	7724	7677	9081	5595	3485
84年平均 Ave.,1995	21217	15687	7856	7832	9210	5659	3551
85年平均 Ave.,1996	21383	15932	7960	7972	9310	5662	3648
86年平均 Ave.,1997	21569	16170	8062	8109	9432	5731	3701
87年平均 Ave.,1998	21784	16448	8188	8260	9546	5780	3767
88年平均 Ave.,1999	21957	16687	8311	8376	9668	5812	3856
89年平均 Ave.,2000	22126	16963	8452	8511	9784	5867	3917
90年平均 Ave.,2001	22281	17179	8551	8628	9832	5855	3977
91年平均 Ave.,2002	22397	17387	8642	8745	9969	5896	4074
92年平均 Ave.,2003	22493	17572	8722	8849	10076	5904	4172
93年平均 Ave.,2004	22574	17760	8806	8954	10240	5968	4272
94年平均 Ave.,2005	22651	17949	8890	9058	10371	6012	4359
95年平均 Ave.,2006	22738	18166	8992	9175	10522	6056	4467
1月 Jan.	22698	18066	8944	9122	10435	6033	4403
2月 Feb.	22703	18081	8951	9130	10414	6034	4380
3月 Mar.	22709	18097	8959	9138	10434	6031	4403
4月 Apr.	22715	18115	8968	9147	10443	6040	4403
5月 May	22723	18133	8977	9157	10466	6047	4419
6月 June	22732	18152	8986	9167	10491	6043	4448
7月 July	22740	18173	8995	9178	10562	6058	4504
8月 Aug.	22748	18193	9005	9189	10604	6067	4538
9月 Sept.	22754	18212	9014	9199	10573	6067	4506
10月 Oct.	22765	18234	9024	9210	10595	6076	4519
11月 Nov.	22777	18257	9035	9222	10616	6082	4535
12月 Dec.	22790	18281	9046	9235	10633	6091	4542
96年平均 Ave.,2007	22821	18392	9095	9297	10713	6116	4597
1月 Jan.	22793	18296	9053	9244	10643	6095	4547
2月 Feb.	22792	18310	9059	9252	10646	6095	4551
3月 Mar.	22793	18323	9065	9259	10664	6107	4557
4月 Apr.	22799	18340	9072	9268	10653	6093	4560
5月 May	22806	18358	9080	9278	10673	6095	4578
6月 June	22813	18377	9089	9288	10685	6099	4585
7月 July	22822	18398	9098	9300	10754	6144	4610
8月 Aug.	22831	18418	9107	9311	10795	6151	4644
9月 Sept.	22835	18439	9116	9322	10739	6117	4622
10月 Oct.	22844	18460	9126	9334	10741	6121	4620
11月 Nov.	22855	18481	9136	9346	10766	6131	4635
12月 Dec.	22867	18503	9145	9357	10795	6145	4649



TABLE 1. IMPORTANT RESULTS OF MANPOWER SURVEYS, BY YEAR

Unit : Thousand Persons

動 力						非 勞 動 力		
Force						Not in labor force		
就 業			失 業					
Employed			Unemployed					
計	男	女	計	男	女	計	男	女
Both sexes	Male	Female	Both sexes	Male	Female	Both sexes	Male	Female
6231	4183	2048	106	67	39	4448	1202	3246
6432	4306	2126	83	50	33	4577	1232	3345
6547	4357	2191	82	49	33	4749	1308	3441
6672	4448	2224	92	55	37	4934	1362	3572
6811	4509	2301	149	96	53	5054	1417	3636
7070	4561	2509	197	126	71	4996	1451	3546
7308	4661	2647	183	116	67	5052	1499	3553
7428	4719	2709	222	141	81	5210	1580	3630
7733	4821	2912	212	136	75	5216	1639	3577
8022	4966	3057	161	100	61	5248	1667	3581
8107	5043	3064	139	87	52	5449	1725	3724
8258	5149	3110	132	82	49	5565	1758	3807
8283	5175	3108	140	88	52	5795	1853	3942
8439	5274	3165	130	80	49	5927	1901	4026
8632	5380	3252	132	81	52	6006	1940	4066
8745	5422	3323	128	75	54	6213	2068	4145
8939	5511	3428	142	84	58	6321	2129	4191
9045	5558	3487	165	101	64	6478	2197	4281
9068	5508	3560	242	154	88	6621	2298	4324
9176	5562	3613	256	169	88	6738	2331	4407
9289	5610	3679	257	169	88	6902	2409	4493
9385	5624	3761	283	188	95	7020	2499	4521
9491	5670	3821	293	197	95	7178	2585	4594
9383	5553	3830	450	302	148	7347	2696	4651
9454	5547	3907	515	348	167	7417	2746	4671
9573	5579	3994	503	326	177	7495	2818	4677
9786	5680	4106	454	288	166	7520	2838	4682
9942	5753	4190	428	259	169	7578	2878	4700
10111	5810	4301	411	245	166	7644	2936	4708
10038	5789	4249	397	244	153	7631	2912	4719
10006	5780	4226	408	253	155	7667	2917	4750
10029	5784	4245	404	246	158	7664	2928	4736
10048	5797	4251	395	243	152	7672	2928	4744
10064	5799	4265	402	248	154	7667	2930	4737
10073	5793	4280	418	250	168	7661	2942	4719
10134	5808	4326	428	250	177	7611	2937	4674
10170	5818	4353	434	249	185	7589	2938	4651
10154	5824	4330	419	243	175	7639	2947	4693
10182	5835	4348	413	241	171	7639	2948	4691
10207	5847	4360	410	235	175	7641	2953	4688
10228	5851	4377	405	240	166	7648	2956	4693
10294	5868	4426	419	248	171	7679	2979	4700
10239	5853	4386	403	242	162	7654	2957	4696
10243	5854	4389	402	241	161	7665	2964	4701
10244	5855	4389	420	252	168	7659	2958	4702
10245	5849	4396	408	244	164	7687	2980	4708
10260	5852	4408	413	243	170	7685	2985	4700
10262	5849	4413	423	251	172	7692	2989	4703
10321	5892	4429	433	252	181	7644	2954	4690
10353	5902	4451	442	249	193	7623	2956	4668
10310	5872	4438	429	245	184	7700	3000	4700
10320	5870	4450	421	251	170	7719	3005	4714
10349	5878	4471	417	253	164	7715	3005	4711
10381	5896	4485	414	250	164	7708	3000	4708

表2 歷年人力資源調查重要指標

單位：%

年 月 別 Year & month	勞 動 力				
	15歲以上民間人 口占總人口之比率 Proportion of civilian population aged 15 years & over to total population	Labor force			
		占 總 人 口 之 比 率 Proportion of labor force to total population	占 1 5 歲 以 上 民 間 人 口 之 比 率 ( 勞 動 力 參 與 率 ) Labor force participation rate		
			計 Both sexes	男 Male	女 Female
67年平均 Ave.,1978	63.53	37.33	58.76	77.96	39.13
68年平均 Ave.,1979	64.09	37.64	58.73	77.95	39.23
69年平均 Ave.,1980	64.49	37.58	58.26	77.11	39.25
70年平均 Ave.,1981	65.08	37.63	57.82	76.78	38.76
71年平均 Ave.,1982	65.67	38.04	57.93	76.47	39.30
72年平均 Ave.,1983	65.92	39.06	59.26	76.36	42.12
73年平均 Ave.,1984	66.49	39.71	59.72	76.11	43.30
74年平均 Ave.,1985	67.22	39.99	59.49	75.47	43.46
75年平均 Ave.,1986	67.97	41.03	60.37	75.15	45.51
76年平均 Ave.,1987	68.67	41.84	60.93	75.24	46.54
77年平均 Ave.,1988	69.24	41.69	60.21	74.83	45.56
78年平均 Ave.,1989	69.75	41.93	60.12	74.84	45.35
79年平均 Ave.,1990	70.28	41.63	59.24	73.96	44.50
80年平均 Ave.,1991	70.86	41.89	59.11	73.80	44.39
81年平均 Ave.,1992	71.52	42.44	59.34	73.78	44.83
82年平均 Ave.,1993	72.39	42.58	58.82	72.67	44.89
83年平均 Ave.,1994	73.21	43.17	58.96	72.44	45.40
84年平均 Ave.,1995	73.94	43.41	58.71	72.03	45.34
85年平均 Ave.,1996	74.51	43.54	58.44	71.13	45.76
86年平均 Ave.,1997	74.97	43.73	58.33	71.09	45.64
87年平均 Ave.,1998	75.51	43.82	58.04	70.58	45.60
88年平均 Ave.,1999	76.00	44.03	57.93	69.93	46.03
89年平均 Ave.,2000	76.66	44.22	57.68	69.42	46.02
90年平均 Ave.,2001	77.10	44.13	57.23	68.47	46.10
91年平均 Ave.,2002	77.63	44.51	57.34	68.22	46.59
92年平均 Ave.,2003	78.12	44.80	57.34	67.69	47.14
93年平均 Ave.,2004	78.67	45.36	57.66	67.78	47.71
94年平均 Ave.,2005	79.24	45.78	57.78	67.62	48.12
95年平均 Ave.,2006	79.89	46.28	57.92	67.35	48.68
1 月 Jan.	79.59	45.97	57.76	67.45	48.26
2 月 Feb.	79.64	45.87	57.60	67.41	47.98
3 月 Mar.	79.69	45.94	57.65	67.32	48.18
4 月 Apr.	79.75	45.98	57.65	67.35	48.14
5 月 May	79.80	46.06	57.72	67.36	48.26
6 月 June	79.86	46.15	57.79	67.25	48.52
7 月 July	79.92	46.45	58.12	67.35	49.07
8 月 Aug.	79.98	46.62	58.29	67.37	49.38
9 月 Sept.	80.04	46.47	58.05	67.31	48.98
10 月 Oct.	80.10	46.54	58.11	67.33	49.07
11 月 Nov.	80.16	46.61	58.15	67.32	49.17
12 月 Dec.	80.22	46.66	58.16	67.33	49.19
96年平均 Ave.,2007	80.59	46.94	58.25	67.24	49.44
1 月 Jan.	80.27	46.69	58.17	67.33	49.19
2 月 Feb.	80.34	46.71	58.14	67.28	49.19
3 月 Mar.	80.39	46.79	58.20	67.37	49.22
4 月 Apr.	80.44	46.73	58.09	67.16	49.21
5 月 May	80.50	46.80	58.14	67.12	49.35
6 月 June	80.55	46.84	58.14	67.11	49.37
7 月 July	80.62	47.12	58.45	67.54	49.57
8 月 Aug.	80.67	47.28	58.61	67.54	49.87
9 月 Sept.	80.75	47.03	58.24	67.10	49.58
10 月 Oct.	80.81	47.02	58.19	67.07	49.50
11 月 Nov.	80.86	47.11	58.25	67.11	49.60
12 月 Dec.	80.92	47.21	58.34	67.20	49.69

TABLE 2. IMPORTANT INDICATORS BASED ON MANPOWER SURVEY RESULTS, BY YEAR

Unit : %

就 業			失 業 率		
Employed			Unemployment rate		
占 總 人 口 之 比 率	占 1 5 歲 以 上 民 間 人 口 之 比 率	占 勞 動 力 之 比 率	計	男	女
Proportion of employed persons to total population	Proportion of employed persons to civilian population aged 15 years & over	Proportion of employed persons to labor force	Both sexes	Male	Female
36.71	57.78	98.33	1.67	1.57	1.86
37.16	57.99	98.73	1.27	1.15	1.53
37.11	57.55	98.77	1.23	1.11	1.47
37.12	57.04	98.64	1.36	1.21	1.65
37.23	56.69	97.86	2.14	2.08	2.25
38.00	57.65	97.29	2.71	2.68	2.76
38.74	58.26	97.55	2.45	2.44	2.46
38.83	57.76	97.09	2.91	2.90	2.92
39.94	58.76	97.34	2.66	2.75	2.53
41.02	59.73	98.03	1.97	1.96	1.97
40.99	59.19	98.31	1.69	1.70	1.68
41.27	59.18	98.43	1.57	1.57	1.56
40.94	58.25	98.33	1.67	1.68	1.64
41.25	58.22	98.49	1.51	1.50	1.53
41.80	58.44	98.49	1.51	1.47	1.57
41.96	57.97	98.55	1.45	1.36	1.59
42.49	58.04	98.44	1.56	1.51	1.65
42.63	57.66	98.21	1.79	1.79	1.80
42.41	56.92	97.40	2.60	2.72	2.42
42.54	56.74	97.28	2.72	2.94	2.37
42.64	56.48	97.31	2.69	2.93	2.33
42.74	56.24	97.08	2.92	3.23	2.46
42.90	55.95	97.01	2.99	3.36	2.44
42.11	54.62	95.43	4.57	5.16	3.71
42.21	54.38	94.83	5.17	5.91	4.10
42.56	54.48	95.01	4.99	5.51	4.25
43.35	55.10	95.56	4.44	4.83	3.89
43.89	55.39	95.87	4.13	4.31	3.88
44.47	55.66	96.09	3.91	4.05	3.71
44.23	55.56	96.20	3.80	4.04	3.48
44.07	55.34	96.08	3.92	4.20	3.53
44.16	55.42	96.13	3.87	4.09	3.58
44.24	55.47	96.22	3.78	4.02	3.45
44.29	55.50	96.16	3.84	4.10	3.48
44.31	55.49	96.02	3.98	4.13	3.78
44.57	55.76	95.95	4.05	4.13	3.94
44.71	55.90	95.91	4.09	4.10	4.08
44.63	55.75	96.04	3.96	4.01	3.89
44.73	55.84	96.10	3.90	3.97	3.79
44.81	55.91	96.14	3.86	3.87	3.85
44.88	55.95	96.19	3.81	3.94	3.65
45.11	55.97	96.09	3.91	4.05	3.72
44.92	55.96	96.21	3.79	3.97	3.55
44.94	55.94	96.22	3.78	3.96	3.54
44.94	55.91	96.06	3.94	4.13	3.68
44.94	55.86	96.17	3.83	4.00	3.60
44.99	55.89	96.13	3.87	3.99	3.71
44.98	55.84	96.04	3.96	4.11	3.75
45.22	56.10	95.97	4.03	4.10	3.93
45.35	56.21	95.91	4.09	4.05	4.15
45.15	55.92	96.01	3.99	4.00	3.98
45.18	55.90	96.08	3.92	4.11	3.67
45.28	56.00	96.13	3.87	4.13	3.54
45.40	56.10	96.17	3.83	4.07	3.53

表3 歷年人力資源調查重要指數

基期：民國90年=100

年 月 別  Year & month	總人口  Total population	15歲以上民間人口  Civilian population aged 15 years & over			勞 Labor		
					合 計  Subtotal		
		計	男	女	計	男	女
		Both sexes	Male	Female	Both sexes	Male	Female
67年平均 Ave., 1978	76.18	62.78	63.75	61.81	64.45	72.59	52.47
68年平均 Ave., 1979	77.67	64.56	65.34	63.79	66.26	74.39	54.28
69年平均 Ave., 1980	79.18	66.23	66.82	65.65	67.42	75.25	55.90
70年平均 Ave., 1981	80.67	68.09	68.58	67.61	68.79	76.91	56.85
71年平均 Ave., 1982	82.10	69.93	70.43	69.43	70.78	78.65	59.19
72年平均 Ave., 1983	83.49	71.38	71.77	70.99	73.90	80.05	64.86
73年平均 Ave., 1984	84.67	73.02	73.41	72.63	76.19	81.60	68.22
74年平均 Ave., 1985	85.86	74.86	75.32	74.41	77.81	83.02	70.15
75年平均 Ave., 1986	86.90	76.61	77.13	76.09	80.80	84.66	75.11
76年平均 Ave., 1987	87.78	78.18	78.73	77.65	83.23	86.51	78.40
77年平均 Ave., 1988	88.78	79.72	80.17	79.28	83.87	87.63	78.35
78年平均 Ave., 1989	89.80	81.23	81.74	80.73	85.33	89.34	79.42
79年平均 Ave., 1990	90.80	82.77	83.22	82.32	85.67	89.89	79.45
80年平均 Ave., 1991	91.81	84.38	84.86	83.91	87.15	91.46	80.80
81年平均 Ave., 1992	92.69	85.98	86.55	85.42	89.14	93.26	83.07
82年平均 Ave., 1993	93.53	87.82	88.46	87.18	90.25	93.88	84.90
83年平均 Ave., 1994	94.41	89.65	90.33	88.97	92.35	95.57	87.63
84年平均 Ave., 1995	95.22	91.32	91.87	90.77	93.67	96.65	89.28
85年平均 Ave., 1996	95.97	92.74	93.09	92.40	94.69	96.71	91.72
86年平均 Ave., 1997	96.80	94.13	94.28	93.98	95.93	97.88	93.05
87年平均 Ave., 1998	97.77	95.74	95.76	95.73	97.09	98.71	94.70
88年平均 Ave., 1999	98.54	97.14	97.19	97.08	98.32	99.27	96.94
89年平均 Ave., 2000	99.30	98.74	98.84	98.64	99.51	100.22	98.48
90年平均 Ave., 2001	100.00	100.00	100.00	100.00	100.00	100.00	100.00
91年平均 Ave., 2002	100.52	101.21	101.06	101.35	101.39	100.70	102.42
92年平均 Ave., 2003	100.95	102.28	102.00	102.56	102.48	100.84	104.88
93年平均 Ave., 2004	101.31	103.38	102.98	103.78	104.15	101.93	107.41
94年平均 Ave., 2005	101.66	104.48	103.97	104.99	105.47	102.68	109.58
95年平均 Ave., 2006	102.05	105.75	105.16	106.33	107.02	103.43	112.30
1月 Jan.	101.87	105.16	104.60	105.72	106.13	103.04	110.69
2月 Feb.	101.89	105.25	104.67	105.82	105.91	103.05	110.13
3月 Mar.	101.92	105.34	104.77	105.91	106.11	103.01	110.69
4月 Apr.	101.95	105.45	104.87	106.02	106.21	103.16	110.71
5月 May	101.98	105.55	104.98	106.12	106.45	103.28	111.11
6月 June	102.02	105.66	105.08	106.24	106.70	103.22	111.83
7月 July	102.06	105.79	105.20	106.37	107.42	103.48	113.23
8月 Aug.	102.09	105.90	105.30	106.50	107.85	103.62	114.08
9月 Sept.	102.12	106.01	105.41	106.61	107.53	103.63	113.28
10月 Oct.	102.17	106.14	105.53	106.75	107.76	103.78	113.62
11月 Nov.	102.23	106.27	105.66	106.89	107.97	103.88	114.01
12月 Dec.	102.28	106.42	105.79	107.04	108.14	104.03	114.20
96年平均 Ave., 2007	102.42	107.06	106.37	107.75	108.95	104.46	115.57
1月 Jan.	102.29	106.50	105.86	107.13	108.24	104.11	114.33
2月 Feb.	102.29	106.58	105.94	107.23	108.27	104.10	114.41
3月 Mar.	102.29	106.66	106.01	107.31	108.46	104.31	114.57
4月 Apr.	102.32	106.76	106.10	107.41	108.35	104.06	114.65
5月 May	102.35	106.86	106.19	107.53	108.55	104.10	115.11
6月 June	102.39	106.97	106.29	107.65	108.67	104.18	115.28
7月 July	102.43	107.10	106.40	107.79	109.38	104.95	115.90
8月 Aug.	102.46	107.21	106.50	107.92	109.79	105.06	116.75
9月 Sept.	102.49	107.33	106.61	108.04	109.22	104.47	116.21
10月 Oct.	102.53	107.46	106.72	108.18	109.24	104.55	116.16
11月 Nov.	102.57	107.58	106.84	108.31	109.50	104.72	116.53
12月 Dec.	102.63	107.70	106.95	108.45	109.79	104.96	116.89

TABLE 3. IMPORTANT INDEXES BASED ON MANPOWER SURVEY RESULTS , BY YEAR

Base period : 2001=100

動 力 Force						非 勞 動 力 Not in labor force		
就 業 Employed			失 業 Unemployed					
計 Both sexes	男 Male	女 Female	計 Both sexes	男 Male	女 Female	計 Both sexes	男 Male	女 Female
66.41	75.33	53.48	23.46	22.08	26.29	60.54	44.57	69.79
68.55	77.54	55.51	18.46	16.53	22.41	62.30	45.69	71.92
69.78	78.46	57.20	18.14	16.19	22.14	64.63	48.51	73.98
71.11	80.11	58.07	20.42	18.08	25.21	67.15	50.50	76.81
72.59	81.21	60.09	33.06	31.70	35.82	68.78	52.57	78.19
75.35	82.14	65.50	43.75	41.57	48.21	68.01	53.80	76.24
77.89	83.95	69.10	40.74	38.53	45.27	68.77	55.61	76.40
79.17	84.99	70.73	49.44	46.70	55.06	70.91	58.60	78.05
82.42	86.82	76.04	47.04	45.07	51.09	71.00	60.78	76.92
85.50	89.43	79.82	35.78	32.94	41.58	71.43	61.82	77.01
86.41	90.82	80.00	30.97	28.83	35.36	74.17	63.99	80.07
88.02	92.72	81.20	29.26	27.24	33.39	75.75	65.21	81.85
88.28	93.19	81.16	31.21	29.27	35.18	78.88	68.73	84.76
89.94	94.99	82.64	28.83	26.64	33.30	80.67	70.52	86.56
92.00	96.89	84.92	29.46	26.66	35.18	81.75	71.96	87.43
93.21	97.65	86.78	28.53	24.68	36.41	84.56	76.69	89.13
95.27	99.24	89.51	31.56	27.96	38.93	86.03	78.97	90.12
96.40	100.09	91.06	36.69	33.45	43.32	88.17	81.48	92.04
96.65	99.19	92.95	53.91	51.03	59.79	90.13	85.22	92.97
97.79	100.17	94.35	56.97	55.81	59.34	91.72	86.45	94.77
99.01	101.04	96.06	57.12	55.99	59.43	93.95	89.33	96.62
100.02	101.28	98.21	62.86	62.24	64.13	95.55	92.69	97.20
101.16	102.11	99.78	65.10	65.33	64.62	97.71	95.86	98.78
100.00	100.00	100.00	100.00	100.00	100.00	100.00	100.00	100.00
100.76	99.90	102.02	114.53	115.29	112.97	100.96	101.85	100.43
102.03	100.47	104.30	111.81	107.77	120.07	102.02	104.52	100.57
104.30	102.29	107.21	100.98	95.38	112.44	102.35	105.24	100.67
105.97	103.60	109.40	95.19	85.82	114.36	103.15	106.75	101.06
107.77	104.64	112.30	91.37	81.19	112.18	104.05	108.90	101.23
106.99	104.25	110.96	88.22	80.67	103.67	103.87	107.99	101.48
106.64	104.10	110.34	90.68	83.81	104.73	104.35	108.19	102.13
106.89	104.17	110.84	89.85	81.60	106.73	104.31	108.60	101.83
107.10	104.40	111.01	87.80	80.46	102.79	104.42	108.59	102.00
107.27	104.43	111.38	89.36	82.15	104.09	104.36	108.66	101.86
107.36	104.33	111.75	92.91	82.71	113.77	104.28	109.13	101.47
108.01	104.60	112.96	95.11	82.89	120.09	103.60	108.93	100.51
108.40	104.78	113.65	96.43	82.30	125.34	103.30	108.97	100.01
108.22	104.88	113.07	93.11	80.56	118.76	103.98	109.29	100.91
108.53	105.08	113.53	91.77	79.94	115.97	103.98	109.34	100.87
108.79	105.29	113.85	91.07	77.82	118.16	104.00	109.52	100.80
109.01	105.37	114.29	90.11	79.36	112.10	104.10	109.62	100.90
109.71	105.68	115.56	93.10	82.02	115.77	104.52	110.50	101.06
109.13	105.42	114.52	89.69	80.07	109.36	104.17	109.68	100.98
109.17	105.43	114.61	89.45	79.80	109.19	104.33	109.92	101.09
109.18	105.44	114.61	93.36	83.48	113.58	104.25	109.70	101.10
109.19	105.33	114.79	90.68	80.73	111.02	104.63	110.51	101.22
109.35	105.39	115.11	91.82	80.42	115.11	104.60	110.72	101.05
109.37	105.33	115.23	94.01	82.99	116.54	104.70	110.87	101.12
110.00	106.12	115.64	96.32	83.44	122.66	104.04	109.55	100.85
110.34	106.29	116.22	98.23	82.50	130.41	103.76	109.62	100.36
109.89	105.74	115.89	95.33	81.05	124.52	104.80	111.26	101.06
109.99	105.71	116.21	93.64	83.25	114.87	105.06	111.45	101.36
110.30	105.86	116.75	92.71	83.77	110.99	105.01	111.44	101.29
110.64	106.17	117.12	91.99	82.70	110.99	104.92	111.27	101.23

表4 歷年15歲以上民間人口之年齡

單位：千人

年 月 別 Year & month	總 計 Total			1 5 ~ 2 4 歲 Years					
	計 Both sexes	男 Male	女 Female	計 Both sexes	男 Male	女 Female	1 5 ~ 1 9 歲 Years		
							計 Both sexes	男 Male	女 Female
6 7 年平均 Ave., 1978	10784	5452	5333	3444	1581	1863	1959	990	969
6 8 年平均 Ave., 1979	11092	5588	5504	3454	1565	1889	1967	986	981
6 9 年平均 Ave., 1980	11378	5714	5664	3450	1546	1904	1956	978	978
7 0 年平均 Ave., 1981	11698	5864	5833	3463	1551	1913	1951	978	973
7 1 年平均 Ave., 1982	12013	6022	5990	3480	1559	1921	1939	974	965
7 2 年平均 Ave., 1983	12263	6137	6126	3466	1548	1918	1900	951	949
7 3 年平均 Ave., 1984	12544	6277	6267	3454	1545	1909	1878	941	937
7 4 年平均 Ave., 1985	12860	6440	6420	3447	1545	1901	1867	937	929
7 5 年平均 Ave., 1986	13161	6596	6565	3436	1548	1888	1849	930	919
7 6 年平均 Ave., 1987	13432	6732	6700	3412	1543	1870	1829	919	910
7 7 年平均 Ave., 1988	13696	6856	6840	3360	1511	1849	1812	909	903
7 8 年平均 Ave., 1989	13955	6989	6966	3323	1500	1823	1780	892	888
7 9 年平均 Ave., 1990	14219	7116	7102	3298	1491	1807	1752	876	875
8 0 年平均 Ave., 1991	14496	7256	7240	3307	1502	1805	1771	886	885
8 1 年平均 Ave., 1992	14771	7401	7370	3311	1515	1796	1778	888	890
8 2 年平均 Ave., 1993	15087	7564	7522	3380	1567	1813	1836	923	913
8 3 年平均 Ave., 1994	15401	7724	7677	3419	1597	1822	1887	950	937
8 4 年平均 Ave., 1995	15687	7856	7832	3448	1615	1833	1942	978	964
8 5 年平均 Ave., 1996	15932	7960	7972	3458	1615	1843	1953	982	971
8 6 年平均 Ave., 1997	16170	8062	8109	3475	1616	1859	1943	974	969
8 7 年平均 Ave., 1998	16448	8188	8260	3502	1628	1874	1936	971	965
8 8 年平均 Ave., 1999	16687	8311	8376	3522	1649	1873	1884	948	937
8 9 年平均 Ave., 2000	16963	8452	8511	3536	1673	1863	1847	935	912
9 0 年平均 Ave., 2001	17179	8551	8628	3515	1678	1838	1793	917	876
9 1 年平均 Ave., 2002	17387	8642	8745	3441	1641	1800	1708	873	835
9 2 年平均 Ave., 2003	17572	8722	8849	3374	1611	1763	1637	837	800
9 3 年平均 Ave., 2004	17760	8806	8954	3309	1588	1721	1594	814	780
9 4 年平均 Ave., 2005	17949	8890	9058	3237	1560	1677	1565	802	763
9 5 年平均 Ave., 2006	18166	8992	9175	3194	1558	1636	1576	813	762
1 月 Jan.	18066	8944	9122	3203	1548	1655	1565	804	760
2 月 Feb.	18081	8951	9130	3198	1546	1652	1565	804	760
3 月 Mar.	18097	8959	9138	3192	1544	1648	1565	805	760
4 月 Apr.	18115	8968	9147	3216	1571	1645	1572	812	760
5 月 May	18133	8977	9157	3211	1570	1642	1574	813	761
6 月 June	18152	8986	9167	3207	1568	1639	1575	814	762
7 月 July	18173	8995	9178	3202	1566	1636	1578	816	763
8 月 Aug.	18193	9005	9189	3195	1563	1632	1580	816	763
9 月 Sept.	18212	9014	9199	3187	1560	1628	1581	817	764
1 0 月 Oct.	18234	9024	9210	3179	1557	1622	1581	818	764
1 1 月 Nov.	18257	9035	9222	3171	1554	1617	1584	819	765
1 2 月 Dec.	18281	9046	9235	3167	1552	1615	1588	822	766
9 6 年平均 Ave., 2007	18392	9095	9297	3132	1538	1595	1584	816	767
1 月 Jan.	18296	9053	9244	3161	1550	1611	1590	823	767
2 月 Feb.	18310	9059	9252	3156	1548	1607	1591	824	768
3 月 Mar.	18323	9065	9259	3151	1547	1604	1591	824	767
4 月 Apr.	18340	9072	9268	3143	1542	1602	1578	812	767
5 月 May	18358	9080	9278	3140	1540	1599	1578	812	766
6 月 June	18377	9089	9288	3137	1539	1597	1578	812	766
7 月 July	18398	9098	9300	3133	1538	1595	1579	812	767
8 月 Aug.	18418	9107	9311	3127	1536	1592	1580	813	767
9 月 Sept.	18439	9116	9322	3120	1532	1587	1581	814	767
1 0 月 Oct.	18460	9126	9334	3112	1529	1583	1582	814	768
1 1 月 Nov.	18481	9136	9346	3106	1526	1580	1584	816	769
1 2 月 Dec.	18503	9145	9357	3102	1525	1577	1588	818	770

TABLE 4. AGE OF CIVILIAN POPULATION AGED 15 YEARS AND OVER, BY YEAR

Unit : Thousand Persons

2 0 ~ 2 4 歲			2 5 ~ 2 9 歲									3 0 ~ 3 4 歲		
Years			Years									Years		
計	男	女	計	男	女	計			計	男	女			
Both sexes	Male	Female				Both sexes	Male	Female				Both sexes	Male	Female
1485	591	894	4184	2121	2063	1500	754	746	930	474	456			
1487	579	908	4365	2213	2152	1589	799	790	996	507	488			
1493	567	926	4544	2301	2243	1665	836	829	1069	531	538			
1512	573	939	4739	2397	2341	1717	861	856	1208	599	609			
1541	585	955	4941	2498	2442	1748	875	873	1392	707	685			
1566	597	969	5123	2587	2536	1785	894	891	1499	759	740			
1575	604	972	5305	2678	2627	1818	910	908	1583	801	782			
1580	608	972	5499	2778	2721	1845	923	922	1660	840	820			
1587	618	969	5685	2873	2812	1863	933	930	1712	866	845			
1583	623	960	5871	2965	2906	1886	943	943	1739	880	859			
1549	602	946	6068	3065	3003	1915	960	956	1768	894	873			
1542	607	935	6265	3164	3101	1926	965	961	1806	914	892			
1546	615	932	6477	3271	3206	1937	971	966	1845	933	912			
1536	615	920	6682	3377	3305	1926	966	960	1857	941	917			
1533	627	906	6858	3469	3389	1905	956	949	1883	955	929			
1544	644	900	6970	3517	3454	1869	935	934	1906	964	942			
1532	647	885	7099	3579	3520	1850	925	926	1921	972	949			
1507	637	870	7204	3625	3578	1833	914	919	1925	973	952			
1504	633	871	7257	3648	3609	1812	902	909	1922	970	952			
1532	642	889	7272	3656	3617	1790	892	898	1906	961	945			
1566	657	909	7303	3672	3631	1778	886	892	1883	950	933			
1637	702	936	7303	3674	3630	1755	876	879	1869	944	925			
1689	738	951	7327	3681	3646	1751	873	878	1849	932	918			
1722	761	961	7324	3667	3658	1744	862	882	1835	922	913			
1733	769	964	7372	3690	3682	1785	884	901	1825	915	910			
1737	774	963	7391	3696	3695	1818	900	917	1803	901	902			
1715	774	941	7393	3690	3703	1861	919	942	1775	885	890			
1672	758	914	7409	3694	3715	1912	946	966	1752	871	881			
1618	745	874	7421	3687	3734	1936	955	981	1759	871	888			
1639	744	895	7425	3699	3725	1941	961	979	1744	866	879			
1634	742	892	7424	3698	3726	1942	961	981	1744	866	878			
1627	739	888	7424	3698	3726	1942	960	982	1746	866	879			
1643	759	884	7403	3677	3726	1932	952	980	1744	863	881			
1638	757	881	7404	3677	3727	1934	953	981	1746	864	882			
1631	754	878	7406	3677	3729	1935	953	982	1749	865	884			
1624	750	873	7413	3680	3733	1936	954	982	1754	867	887			
1615	747	869	7420	3683	3737	1937	955	982	1762	871	891			
1607	743	864	7424	3685	3739	1935	954	981	1768	874	894			
1597	739	858	7429	3687	3742	1933	952	981	1775	878	897			
1588	735	853	7435	3690	3745	1931	951	980	1784	882	902			
1579	731	848	7441	3695	3746	1930	953	978	1790	885	906			
1549	722	827	7448	3696	3752	1937	955	982	1812	897	915			
1571	727	844	7440	3694	3746	1928	951	977	1798	891	907			
1564	725	840	7442	3695	3746	1929	951	978	1801	892	909			
1560	723	837	7438	3691	3746	1930	952	978	1802	891	911			
1565	730	835	7439	3692	3746	1931	952	979	1807	895	912			
1562	729	833	7437	3690	3747	1932	952	980	1806	894	912			
1558	728	831	7441	3693	3748	1935	953	981	1808	895	913			
1554	725	828	7449	3698	3751	1938	955	982	1811	896	915			
1547	722	825	7452	3698	3754	1939	956	983	1814	897	917			
1539	719	820	7457	3698	3759	1943	957	986	1816	899	918			
1530	714	815	7461	3701	3760	1947	959	988	1821	901	920			
1521	710	811	7463	3702	3761	1947	960	988	1826	904	922			
1514	707	807	7463	3702	3761	1946	959	987	1829	906	923			

表4 歷年15歲以上民間人口之年齡(續1)

單位：千人

年 月 別 Year & month	2 5 ~ 4 4 歲 Years						計 Both sexes	男 Male	女 Female	4 5 ~ 4 9 歲 Years					
	3 5 ~ 3 9 歲 Years			4 0 ~ 4 4 歲 Years						計 Both sexes	男 Male	女 Female	4 5 ~ 4 9 歲 Years		
	計 Both sexes	男 Male	女 Female	計 Both sexes	男 Male	女 Female							計 Both sexes	男 Male	女 Female
6 7 年平均 Ave., 1978	926	471	455	828	422	405	2492	1425	1067	790	435	355			
6 8 年平均 Ave., 1979	933	476	458	847	430	417	2569	1463	1105	791	427	364			
6 9 年平均 Ave., 1980	944	495	449	866	439	427	2642	1498	1144	792	420	373			
7 0 年平均 Ave., 1981	923	486	437	890	451	439	2711	1524	1187	793	411	382			
7 1 年平均 Ave., 1982	890	454	436	910	462	448	2786	1560	1226	805	414	391			
7 2 年平均 Ave., 1983	924	471	453	915	463	452	2840	1580	1260	815	414	401			
7 3 年平均 Ave., 1984	986	501	485	918	465	453	2899	1601	1298	828	419	410			
7 4 年平均 Ave., 1985	1092	557	536	901	459	443	2971	1629	1341	850	428	422			
7 5 年平均 Ave., 1986	1233	627	606	877	447	430	3037	1653	1384	873	440	433			
7 6 年平均 Ave., 1987	1366	694	672	879	448	432	3090	1671	1420	890	449	441			
7 7 年平均 Ave., 1988	1469	746	723	915	465	451	3151	1691	1460	903	456	447			
7 8 年平均 Ave., 1989	1555	788	767	978	497	481	3195	1704	1491	910	461	449			
7 9 年平均 Ave., 1990	1635	828	807	1061	539	522	3220	1702	1517	904	459	446			
8 0 年平均 Ave., 1991	1686	854	832	1213	616	596	3208	1679	1530	869	440	429			
8 1 年平均 Ave., 1992	1718	871	846	1352	687	665	3236	1680	1557	874	443	431			
8 2 年平均 Ave., 1993	1744	882	862	1451	735	716	3289	1694	1595	903	459	445			
8 3 年平均 Ave., 1994	1787	903	884	1542	781	761	3363	1718	1644	961	488	474			
8 4 年平均 Ave., 1995	1823	919	905	1623	820	803	3442	1743	1699	1060	537	523			
8 5 年平均 Ave., 1996	1843	927	916	1680	848	832	3557	1789	1768	1195	605	590			
8 6 年平均 Ave., 1997	1872	943	929	1704	859	845	3708	1856	1852	1332	673	659			
8 7 年平均 Ave., 1998	1904	961	943	1739	875	863	3871	1932	1939	1431	722	709			
8 8 年平均 Ave., 1999	1904	961	943	1775	893	882	4043	2016	2026	1505	758	746			
8 9 年平均 Ave., 2000	1921	969	952	1806	908	898	4220	2103	2117	1585	798	787			
9 0 年平均 Ave., 2001	1917	964	953	1828	918	909	4404	2194	2210	1649	829	820			
9 1 年平均 Ave., 2002	1901	956	945	1860	936	925	4582	2280	2302	1681	844	837			
9 2 年平均 Ave., 2003	1874	941	933	1896	953	942	4758	2366	2391	1710	858	853			
9 3 年平均 Ave., 2004	1855	930	925	1902	956	946	4950	2460	2490	1753	877	876			
9 4 年平均 Ave., 2005	1841	921	920	1904	957	948	5132	2549	2583	1778	888	889			
9 5 年平均 Ave., 2006	1827	910	917	1899	951	948	5315	2637	2678	1797	897	900			
1 月 Jan.	1839	919	920	1900	953	947	5230	2596	2634	1795	898	896			
2 月 Feb.	1838	918	920	1900	954	947	5243	2603	2641	1792	894	898			
3 月 Mar.	1835	916	918	1901	954	947	5260	2613	2648	1794	896	897			
4 月 Apr.	1827	910	917	1900	952	948	5271	2614	2657	1792	894	898			
5 月 May	1824	908	916	1899	951	948	5288	2622	2665	1793	894	899			
6 月 June	1823	908	916	1899	951	948	5306	2632	2674	1795	896	900			
7 月 July	1824	908	916	1899	951	948	5321	2639	2681	1799	898	901			
8 月 Aug.	1824	907	916	1897	950	948	5337	2648	2690	1797	897	901			
9 月 Sept.	1825	908	917	1896	949	947	5355	2656	2699	1796	897	899			
1 0 月 Oct.	1825	908	917	1895	949	947	5373	2665	2708	1800	898	901			
1 1 月 Nov.	1823	907	916	1898	950	948	5388	2673	2716	1806	902	904			
1 2 月 Dec.	1818	904	914	1902	953	949	5404	2678	2726	1811	905	907			
9 6 年平均 Ave., 2007	1817	902	914	1883	943	941	5514	2733	2781	1831	914	917			
1 月 Jan.	1817	904	913	1898	949	949	5420	2685	2735	1815	906	909			
2 月 Feb.	1819	905	914	1892	947	946	5433	2692	2742	1812	903	909			
3 月 Mar.	1818	904	914	1889	945	944	5452	2703	2749	1815	906	909			
4 月 Apr.	1816	903	913	1886	943	942	5473	2714	2759	1821	910	911			
5 月 May	1816	903	914	1883	942	941	5492	2724	2768	1825	911	914			
6 月 June	1817	903	914	1882	942	939	5507	2730	2777	1830	913	917			
7 月 July	1818	904	914	1881	943	939	5520	2735	2785	1833	914	919			
8 月 Aug.	1816	901	915	1883	943	940	5538	2745	2793	1837	917	920			
9 月 Sept.	1816	901	915	1881	942	940	5556	2756	2800	1842	920	922			
1 0 月 Oct.	1816	900	915	1878	941	937	5574	2764	2810	1844	920	924			
1 1 月 Nov.	1816	900	915	1874	938	936	5592	2772	2821	1847	922	925			
1 2 月 Dec.	1814	899	914	1873	937	936	5612	2781	2831	1851	924	927			



TABLE 4. AGE OF CIVILIAN POPULATION AGED 15 YEARS AND OVER, BY YEAR(Cont.1)

Unit : Thousand Persons

4 5 ~ 6 4 歲									6 5 歲 及 以 上		
Years									Years & over		
5 0 ~ 5 4 歲			5 5 ~ 5 9 歲			6 0 ~ 6 4 歲			計	男	女
Years			Years			Years					
計	男	女	計	男	女	計	男	女	Both sexes	Male	Female
Both sexes	Male	Female	Both sexes	Male	Female	Both sexes	Male	Female			
723	428	296	564	329	235	415	234	181	664	324	340
756	446	309	595	348	247	428	242	186	704	347	357
778	457	321	626	368	258	445	253	192	742	368	373
789	456	333	654	386	269	474	271	203	785	393	392
798	455	343	678	402	277	504	289	215	807	406	401
792	443	349	705	419	286	528	304	224	834	422	411
785	429	356	733	435	298	552	319	233	886	454	432
780	415	365	757	446	311	584	340	244	944	487	457
780	406	374	770	448	323	614	359	254	1003	521	481
787	404	383	775	444	332	638	374	264	1058	554	504
802	407	395	776	435	342	670	394	276	1117	588	529
817	411	406	771	422	349	697	410	287	1172	622	551
832	417	416	763	406	357	719	421	298	1224	653	572
854	428	426	756	391	365	729	420	309	1299	699	601
873	437	435	757	384	373	733	415	317	1366	737	629
883	443	440	770	386	384	733	406	326	1446	786	660
890	447	443	784	391	393	727	393	334	1520	829	690
867	435	432	798	395	403	718	377	341	1593	872	722
834	418	416	818	404	414	710	362	348	1660	908	752
833	418	416	832	411	421	711	355	356	1715	934	781
877	440	437	839	414	425	723	356	368	1772	957	815
967	485	483	830	411	419	741	362	378	1819	972	848
1049	526	523	830	411	418	756	368	388	1880	995	885
1174	589	585	804	399	406	776	377	399	1936	1013	923
1306	654	651	804	398	406	792	384	408	1992	1031	961
1407	704	703	838	416	422	802	389	413	2049	1049	1000
1485	742	743	903	448	455	809	393	415	2108	1068	1040
1565	781	784	995	493	502	793	386	407	2171	1088	1083
1618	806	812	1137	562	575	762	371	391	2237	1110	1127
1597	795	802	1066	527	539	772	376	397	2208	1100	1108
1600	797	803	1083	537	546	769	375	394	2216	1103	1112
1604	799	804	1099	544	554	764	372	392	2221	1105	1116
1607	800	807	1112	550	562	760	369	391	2226	1107	1120
1611	802	809	1125	557	568	759	369	390	2230	1108	1122
1615	805	810	1136	563	573	759	369	390	2234	1109	1125
1617	806	811	1145	566	579	759	369	390	2237	1110	1128
1625	810	815	1155	571	584	760	371	390	2241	1111	1130
1635	815	820	1164	574	589	760	370	390	2246	1112	1134
1639	818	821	1175	580	595	759	369	390	2254	1115	1139
1635	815	821	1187	587	601	760	370	390	2262	1118	1144
1631	810	821	1200	593	608	761	371	390	2269	1121	1148
1646	818	828	1268	627	642	769	375	394	2297	1128	1169
1633	812	821	1213	598	615	759	369	390	2275	1122	1152
1635	813	822	1225	604	621	761	372	389	2280	1123	1156
1638	814	824	1238	611	627	761	371	390	2283	1124	1159
1638	813	824	1250	619	631	764	372	392	2286	1124	1161
1641	817	824	1259	623	636	768	373	394	2289	1125	1164
1644	818	825	1266	625	641	767	373	394	2292	1126	1166
1644	817	827	1274	629	645	769	375	394	2297	1127	1169
1649	820	829	1283	634	649	770	375	395	2300	1128	1172
1653	822	831	1290	638	652	771	376	396	2306	1130	1176
1657	825	833	1299	642	657	774	376	397	2313	1133	1180
1659	825	834	1308	646	662	778	380	399	2320	1135	1184
1660	823	836	1317	650	667	784	383	401	2327	1138	1189

表4 歷年15歲以上民間人口之年齡(續2)

單位：%

年 月 別 Year & month	總 計 Total			1 5 ~ 2 4 歲 Years					
	計 Both sexes	男 Male	女 Female	計 Both sexes	男 Male	女 Female	1 5 ~ 1 9 歲 Years		
							計 Both sexes	男 Male	女 Female
6 7 年平均 Ave., 1978	100.00	50.55	49.45	31.94	14.66	17.28	18.17	9.18	8.98
6 8 年平均 Ave., 1979	100.00	50.38	49.62	31.14	14.11	17.03	17.74	8.89	8.84
6 9 年平均 Ave., 1980	100.00	50.22	49.78	30.32	13.58	16.74	17.19	8.60	8.60
7 0 年平均 Ave., 1981	100.00	50.13	49.87	29.61	13.26	16.35	16.68	8.36	8.32
7 1 年平均 Ave., 1982	100.00	50.13	49.87	28.97	12.98	15.99	16.14	8.11	8.04
7 2 年平均 Ave., 1983	100.00	50.05	49.95	28.26	12.62	15.64	15.49	7.75	7.74
7 3 年平均 Ave., 1984	100.00	50.04	49.96	27.53	12.31	15.22	14.97	7.50	7.47
7 4 年平均 Ave., 1985	100.00	50.08	49.92	26.80	12.02	14.78	14.51	7.29	7.23
7 5 年平均 Ave., 1986	100.00	50.12	49.88	26.11	11.76	14.35	14.05	7.07	6.98
7 6 年平均 Ave., 1987	100.00	50.12	49.88	25.41	11.49	13.92	13.62	6.84	6.77
7 7 年平均 Ave., 1988	100.00	50.06	49.94	24.54	11.03	13.50	13.23	6.64	6.59
7 8 年平均 Ave., 1989	100.00	50.08	49.92	23.81	10.75	13.06	12.76	6.39	6.36
7 9 年平均 Ave., 1990	100.00	50.05	49.95	23.19	10.48	12.71	12.32	6.16	6.16
8 0 年平均 Ave., 1991	100.00	50.06	49.94	22.81	10.36	12.45	12.22	6.11	6.10
8 1 年平均 Ave., 1992	100.00	50.10	49.90	22.42	10.26	12.16	12.03	6.01	6.02
8 2 年平均 Ave., 1993	100.00	50.14	49.86	22.41	10.39	12.02	12.17	6.12	6.05
8 3 年平均 Ave., 1994	100.00	50.15	49.85	22.20	10.37	11.83	12.25	6.17	6.08
8 4 年平均 Ave., 1995	100.00	50.08	49.92	21.98	10.29	11.69	12.38	6.23	6.14
8 5 年平均 Ave., 1996	100.00	49.96	50.04	21.70	10.14	11.57	12.26	6.16	6.10
8 6 年平均 Ave., 1997	100.00	49.85	50.15	21.49	9.99	11.49	12.02	6.02	6.00
8 7 年平均 Ave., 1998	100.00	49.78	50.22	21.29	9.89	11.40	11.77	5.90	5.87
8 8 年平均 Ave., 1999	100.00	49.80	50.20	21.10	9.88	11.22	11.29	5.68	5.61
8 9 年平均 Ave., 2000	100.00	49.83	50.17	20.84	9.86	10.98	10.89	5.51	5.37
9 0 年平均 Ave., 2001	100.00	49.78	50.22	20.46	9.77	10.70	10.44	5.34	5.10
9 1 年平均 Ave., 2002	100.00	49.70	50.30	19.79	9.44	10.35	9.82	5.02	4.80
9 2 年平均 Ave., 2003	100.00	49.64	50.36	19.20	9.17	10.03	9.31	4.76	4.55
9 3 年平均 Ave., 2004	100.00	49.58	50.42	18.63	8.94	9.69	8.97	4.58	4.39
9 4 年平均 Ave., 2005	100.00	49.53	50.47	18.03	8.69	9.34	8.72	4.47	4.25
9 5 年平均 Ave., 2006	100.00	49.50	50.50	17.58	8.58	9.00	8.67	4.48	4.20
1 月 Jan.	100.00	49.51	50.49	17.73	8.57	9.16	8.66	4.45	4.21
2 月 Feb.	100.00	49.50	50.50	17.69	8.55	9.14	8.65	4.45	4.20
3 月 Mar.	100.00	49.50	50.50	17.64	8.53	9.11	8.65	4.45	4.20
4 月 Apr.	100.00	49.50	50.50	17.75	8.67	9.08	8.68	4.48	4.20
5 月 May	100.00	49.50	50.50	17.71	8.66	9.05	8.68	4.48	4.20
6 月 June	100.00	49.50	50.50	17.67	8.64	9.03	8.68	4.48	4.20
7 月 July	100.00	49.50	50.50	17.62	8.62	9.00	8.68	4.49	4.20
8 月 Aug.	100.00	49.49	50.51	17.56	8.59	8.97	8.68	4.49	4.20
9 月 Sept.	100.00	49.49	50.51	17.50	8.57	8.94	8.68	4.49	4.19
1 0 月 Oct.	100.00	49.49	50.51	17.43	8.54	8.89	8.67	4.48	4.19
1 1 月 Nov.	100.00	49.49	50.51	17.37	8.51	8.86	8.68	4.49	4.19
1 2 月 Dec.	100.00	49.48	50.52	17.32	8.49	8.83	8.69	4.49	4.19
9 6 年平均 Ave., 2007	100.00	49.45	50.55	17.03	8.36	8.67	8.61	4.44	4.17
1 月 Jan.	100.00	49.48	50.52	17.28	8.47	8.81	8.69	4.50	4.19
2 月 Feb.	100.00	49.47	50.53	17.24	8.46	8.78	8.69	4.50	4.19
3 月 Mar.	100.00	49.47	50.53	17.20	8.44	8.76	8.68	4.50	4.19
4 月 Apr.	100.00	49.47	50.53	17.14	8.41	8.73	8.61	4.43	4.18
5 月 May	100.00	49.46	50.54	17.10	8.39	8.71	8.60	4.42	4.17
6 月 June	100.00	49.46	50.54	17.07	8.38	8.69	8.59	4.42	4.17
7 月 July	100.00	49.45	50.55	17.03	8.36	8.67	8.58	4.42	4.17
8 月 Aug.	100.00	49.44	50.56	16.98	8.34	8.64	8.58	4.41	4.16
9 月 Sept.	100.00	49.44	50.56	16.92	8.31	8.61	8.57	4.41	4.16
1 0 月 Oct.	100.00	49.44	50.56	16.86	8.28	8.58	8.57	4.41	4.16
1 1 月 Nov.	100.00	49.43	50.57	16.81	8.26	8.55	8.57	4.41	4.16
1 2 月 Dec.	100.00	49.43	50.57	16.77	8.24	8.53	8.58	4.42	4.16

TABLE 4. AGE OF CIVILIAN POPULATION AGED 15 YEARS AND OVER, BY YEAR(Cont.2)

Unit : %

2 0 ~ 2 4 歲			2 5 ~ 2 9 歲									3 0 ~ 3 4 歲		
Years			計	男	女	Years			Years					
計	男	女				計	男	女	計	男	女			
Both sexes	Male	Female	Both sexes	Male	Female	Both sexes	Male	Female	Both sexes	Male	Female			
13.77	5.48	8.29	38.79	19.67	19.13	13.91	7.00	6.92	8.62	4.39	4.23			
13.41	5.22	8.19	39.35	19.95	19.40	14.33	7.21	7.12	8.98	4.57	4.40			
13.13	4.99	8.14	39.94	20.23	19.71	14.64	7.35	7.29	9.40	4.67	4.73			
12.93	4.90	8.03	40.51	20.49	20.01	14.68	7.36	7.32	10.33	5.12	5.21			
12.82	4.87	7.95	41.13	20.80	20.33	14.55	7.29	7.27	11.59	5.88	5.71			
12.77	4.87	7.90	41.77	21.10	20.68	14.56	7.29	7.26	12.22	6.19	6.03			
12.56	4.81	7.75	42.29	21.35	20.95	14.49	7.26	7.24	12.62	6.38	6.24			
12.29	4.73	7.56	42.76	21.60	21.16	14.35	7.18	7.17	12.90	6.53	6.37			
12.06	4.69	7.36	43.19	21.83	21.36	14.16	7.09	7.07	13.00	6.58	6.42			
11.79	4.64	7.15	43.71	22.07	21.63	14.04	7.02	7.02	12.95	6.55	6.40			
11.31	4.40	6.91	44.30	22.38	21.92	13.98	7.01	6.98	12.91	6.53	6.38			
11.05	4.35	6.70	44.89	22.67	22.22	13.80	6.92	6.89	12.94	6.55	6.39			
10.87	4.32	6.55	45.55	23.00	22.55	13.62	6.83	6.79	12.97	6.56	6.41			
10.59	4.25	6.35	46.09	23.30	22.80	13.28	6.66	6.62	12.81	6.49	6.32			
10.38	4.24	6.14	46.43	23.48	22.94	12.90	6.47	6.43	12.75	6.46	6.29			
10.24	4.27	5.97	46.20	23.31	22.89	12.39	6.20	6.19	12.63	6.39	6.24			
9.95	4.20	5.75	46.10	23.24	22.85	12.01	6.00	6.01	12.47	6.31	6.16			
9.60	4.06	5.54	45.92	23.11	22.81	11.68	5.82	5.86	12.27	6.20	6.07			
9.44	3.97	5.47	45.55	22.90	22.65	11.37	5.66	5.71	12.07	6.09	5.98			
9.47	3.97	5.50	44.97	22.61	22.37	11.07	5.52	5.55	11.79	5.94	5.84			
9.52	3.99	5.53	44.40	22.33	22.08	10.81	5.39	5.42	11.45	5.77	5.67			
9.81	4.20	5.61	43.77	22.01	21.75	10.52	5.25	5.27	11.20	5.66	5.54			
9.96	4.35	5.61	43.19	21.70	21.49	10.32	5.15	5.18	10.90	5.49	5.41			
10.02	4.43	5.60	42.63	21.34	21.29	10.15	5.02	5.13	10.68	5.37	5.32			
9.97	4.42	5.55	42.40	21.22	21.18	10.27	5.08	5.18	10.50	5.26	5.24			
9.89	4.41	5.48	42.06	21.04	21.03	10.35	5.12	5.22	10.26	5.13	5.13			
9.66	4.36	5.30	41.63	20.78	20.85	10.48	5.17	5.30	9.99	4.98	5.01			
9.31	4.22	5.09	41.28	20.58	20.70	10.65	5.27	5.38	9.76	4.85	4.91			
8.91	4.10	4.81	40.85	20.30	20.55	10.66	5.26	5.40	9.68	4.79	4.89			
9.07	4.12	4.95	41.10	20.48	20.62	10.74	5.32	5.42	9.66	4.79	4.86			
9.04	4.10	4.93	41.06	20.45	20.61	10.74	5.31	5.43	9.65	4.79	4.86			
8.99	4.08	4.91	41.02	20.43	20.59	10.73	5.31	5.42	9.65	4.79	4.86			
9.07	4.19	4.88	40.86	20.30	20.57	10.66	5.25	5.41	9.63	4.77	4.86			
9.03	4.17	4.86	40.83	20.28	20.55	10.67	5.26	5.41	9.63	4.77	4.86			
8.99	4.15	4.83	40.80	20.26	20.54	10.66	5.25	5.41	9.64	4.77	4.87			
8.94	4.13	4.81	40.79	20.25	20.54	10.65	5.25	5.40	9.65	4.77	4.88			
8.88	4.10	4.78	40.78	20.24	20.54	10.65	5.25	5.40	9.68	4.79	4.90			
8.82	4.08	4.74	40.76	20.24	20.53	10.63	5.24	5.39	9.71	4.80	4.91			
8.76	4.05	4.71	40.74	20.22	20.52	10.60	5.22	5.38	9.74	4.82	4.92			
8.70	4.02	4.67	40.73	20.21	20.51	10.58	5.21	5.37	9.77	4.83	4.94			
8.64	4.00	4.64	40.70	20.21	20.49	10.56	5.21	5.35	9.79	4.84	4.95			
8.42	3.92	4.50	40.50	20.10	20.40	10.53	5.19	5.34	9.85	4.88	4.97			
8.59	3.98	4.61	40.66	20.19	20.47	10.54	5.20	5.34	9.83	4.87	4.96			
8.54	3.96	4.59	40.64	20.18	20.46	10.53	5.20	5.34	9.84	4.87	4.96			
8.51	3.95	4.57	40.59	20.15	20.45	10.53	5.19	5.34	9.83	4.86	4.97			
8.53	3.98	4.55	40.56	20.13	20.43	10.53	5.19	5.34	9.85	4.88	4.97			
8.51	3.97	4.54	40.51	20.10	20.41	10.52	5.19	5.34	9.84	4.87	4.97			
8.48	3.96	4.52	40.49	20.10	20.39	10.53	5.19	5.34	9.84	4.87	4.97			
8.44	3.94	4.50	40.48	20.10	20.39	10.53	5.19	5.34	9.85	4.87	4.97			
8.40	3.92	4.48	40.46	20.08	20.38	10.53	5.19	5.34	9.85	4.87	4.98			
8.34	3.90	4.45	40.44	20.06	20.38	10.54	5.19	5.35	9.85	4.87	4.98			
8.29	3.87	4.42	40.42	20.05	20.37	10.54	5.19	5.35	9.87	4.88	4.98			
8.23	3.84	4.39	40.38	20.03	20.35	10.54	5.19	5.34	9.88	4.89	4.99			
8.18	3.82	4.36	40.33	20.01	20.33	10.52	5.18	5.34	9.89	4.90	4.99			

表4 歷年15歲以上民間人口之年齡(續完)

單位：%

年 月 別 Year & month	2 5 ~ 4 4 歲 Years						計 Both sexes	男 Male	女 Female	4 5 ~ 4 9 歲 Years					
	3 5 ~ 3 9 歲 Years			4 0 ~ 4 4 歲 Years						計 Both sexes	男 Male	女 Female	4 5 ~ 4 9 歲 Years		
	計 Both sexes	男 Male	女 Female	計 Both sexes	男 Male	女 Female							計 Both sexes	男 Male	女 Female
6 7 年平均 Ave., 1978	8.58	4.36	4.22	7.68	3.92	3.76	23.11	13.21	9.90	7.33	4.03	3.29			
6 8 年平均 Ave., 1979	8.41	4.29	4.12	7.64	3.88	3.76	23.16	13.19	9.97	7.13	3.85	3.28			
6 9 年平均 Ave., 1980	8.29	4.35	3.94	7.61	3.86	3.76	23.22	13.17	10.05	6.96	3.69	3.27			
7 0 年平均 Ave., 1981	7.89	4.16	3.74	7.61	3.85	3.75	23.18	13.03	10.15	6.78	3.52	3.27			
7 1 年平均 Ave., 1982	7.41	3.78	3.63	7.57	3.84	3.73	23.19	12.98	10.21	6.70	3.45	3.26			
7 2 年平均 Ave., 1983	7.54	3.84	3.70	7.46	3.78	3.68	23.16	12.89	10.28	6.65	3.38	3.27			
7 3 年平均 Ave., 1984	7.86	4.00	3.86	7.32	3.71	3.61	23.11	12.76	10.35	6.60	3.34	3.27			
7 4 年平均 Ave., 1985	8.49	4.33	4.17	7.01	3.57	3.44	23.10	12.67	10.43	6.61	3.33	3.28			
7 5 年平均 Ave., 1986	9.37	4.77	4.60	6.66	3.39	3.27	23.08	12.56	10.51	6.63	3.34	3.29			
7 6 年平均 Ave., 1987	10.17	5.17	5.00	6.55	3.33	3.21	23.01	12.44	10.57	6.62	3.34	3.28			
7 7 年平均 Ave., 1988	10.73	5.45	5.28	6.68	3.39	3.29	23.01	12.35	10.66	6.60	3.33	3.26			
7 8 年平均 Ave., 1989	11.14	5.65	5.50	7.01	3.56	3.45	22.90	12.21	10.69	6.52	3.30	3.22			
7 9 年平均 Ave., 1990	11.50	5.83	5.67	7.46	3.79	3.67	22.64	11.97	10.67	6.36	3.23	3.13			
8 0 年平均 Ave., 1991	11.63	5.89	5.74	8.36	4.25	4.11	22.13	11.58	10.55	6.00	3.04	2.96			
8 1 年平均 Ave., 1992	11.63	5.90	5.73	9.15	4.65	4.50	21.91	11.37	10.54	5.92	3.00	2.92			
8 2 年平均 Ave., 1993	11.56	5.85	5.72	9.62	4.88	4.74	21.80	11.23	10.57	5.99	3.04	2.95			
8 3 年平均 Ave., 1994	11.60	5.86	5.74	10.01	5.07	4.94	21.83	11.16	10.68	6.24	3.17	3.08			
8 4 年平均 Ave., 1995	11.62	5.86	5.77	10.34	5.23	5.12	21.94	11.11	10.83	6.75	3.42	3.33			
8 5 年平均 Ave., 1996	11.57	5.82	5.75	10.54	5.32	5.22	22.33	11.23	11.10	7.50	3.80	3.71			
8 6 年平均 Ave., 1997	11.58	5.83	5.75	10.54	5.31	5.22	22.93	11.48	11.45	8.24	4.16	4.08			
8 7 年平均 Ave., 1998	11.57	5.84	5.73	10.57	5.32	5.25	23.53	11.74	11.79	8.70	4.39	4.31			
8 8 年平均 Ave., 1999	11.41	5.76	5.65	10.64	5.35	5.29	24.23	12.08	12.14	9.02	4.54	4.47			
8 9 年平均 Ave., 2000	11.32	5.71	5.61	10.65	5.35	5.30	24.88	12.40	12.48	9.35	4.71	4.64			
9 0 年平均 Ave., 2001	11.16	5.61	5.55	10.64	5.35	5.29	25.64	12.77	12.87	9.60	4.83	4.77			
9 1 年平均 Ave., 2002	10.93	5.50	5.44	10.70	5.38	5.32	26.35	13.11	13.24	9.67	4.85	4.81			
9 2 年平均 Ave., 2003	10.67	5.36	5.31	10.79	5.43	5.36	27.08	13.47	13.61	9.73	4.88	4.85			
9 3 年平均 Ave., 2004	10.45	5.24	5.21	10.71	5.39	5.32	27.87	13.85	14.02	9.87	4.94	4.93			
9 4 年平均 Ave., 2005	10.26	5.13	5.13	10.61	5.33	5.28	28.59	14.20	14.39	9.90	4.95	4.96			
9 5 年平均 Ave., 2006	10.06	5.01	5.05	10.45	5.24	5.22	29.26	14.51	14.74	9.89	4.94	4.95			
1 月 Jan.	10.18	5.08	5.09	10.52	5.28	5.24	28.95	14.37	14.58	9.93	4.97	4.96			
2 月 Feb.	10.17	5.08	5.09	10.51	5.27	5.24	29.00	14.39	14.60	9.91	4.95	4.96			
3 月 Mar.	10.14	5.06	5.07	10.51	5.27	5.23	29.07	14.44	14.63	9.91	4.95	4.96			
4 月 Apr.	10.08	5.02	5.06	10.49	5.25	5.23	29.10	14.43	14.67	9.89	4.94	4.96			
5 月 May	10.06	5.01	5.05	10.47	5.25	5.23	29.16	14.46	14.70	9.89	4.93	4.96			
6 月 June	10.05	5.00	5.04	10.46	5.24	5.22	29.23	14.50	14.73	9.89	4.94	4.96			
7 月 July	10.04	5.00	5.04	10.45	5.23	5.22	29.28	14.52	14.75	9.90	4.94	4.96			
8 月 Aug.	10.02	4.99	5.04	10.43	5.22	5.21	29.34	14.55	14.78	9.88	4.93	4.95			
9 月 Sept.	10.02	4.99	5.03	10.41	5.21	5.20	29.40	14.58	14.82	9.86	4.93	4.94			
1 0 月 Oct.	10.01	4.98	5.03	10.39	5.20	5.19	29.47	14.62	14.85	9.87	4.93	4.94			
1 1 月 Nov.	9.99	4.97	5.02	10.39	5.20	5.19	29.51	14.64	14.88	9.89	4.94	4.95			
1 2 月 Dec.	9.95	4.95	5.00	10.40	5.21	5.19	29.56	14.65	14.91	9.91	4.95	4.96			
9 6 年平均 Ave., 2007	9.88	4.91	4.97	10.24	5.12	5.12	29.98	14.86	15.12	9.96	4.97	4.99			
1 月 Jan.	9.93	4.94	4.99	10.37	5.19	5.19	29.62	14.68	14.95	9.92	4.95	4.97			
2 月 Feb.	9.94	4.94	4.99	10.34	5.17	5.16	29.67	14.70	14.97	9.90	4.93	4.97			
3 月 Mar.	9.92	4.93	4.99	10.31	5.16	5.15	29.75	14.75	15.00	9.91	4.95	4.96			
4 月 Apr.	9.90	4.92	4.98	10.28	5.14	5.14	29.84	14.80	15.04	9.93	4.96	4.97			
5 月 May	9.89	4.92	4.98	10.25	5.13	5.13	29.92	14.84	15.08	9.94	4.96	4.98			
6 月 June	9.89	4.91	4.98	10.24	5.13	5.11	29.97	14.86	15.11	9.96	4.97	4.99			
7 月 July	9.88	4.91	4.97	10.23	5.12	5.10	30.00	14.87	15.14	9.96	4.97	5.00			
8 月 Aug.	9.86	4.89	4.97	10.22	5.12	5.10	30.07	14.91	15.16	9.98	4.98	5.00			
9 月 Sept.	9.85	4.89	4.96	10.20	5.11	5.10	30.13	14.94	15.19	9.99	4.99	5.00			
1 0 月 Oct.	9.84	4.88	4.96	10.17	5.10	5.08	30.20	14.97	15.22	9.99	4.98	5.00			
1 1 月 Nov.	9.83	4.87	4.95	10.14	5.08	5.07	30.26	15.00	15.26	9.99	4.99	5.01			
1 2 月 Dec.	9.80	4.86	4.94	10.12	5.06	5.06	30.33	15.03	15.30	10.00	5.00	5.01			

TABLE 4. AGE OF CIVILIAN POPULATION AGED 15 YEARS AND OVER, BY YEAR(Cont. End)

Unit : %

4 5 ~ 6 4 歲									6 5 歲 及 以 上		
Years									Years & over		
5 0 ~ 5 4 歲			5 5 ~ 5 9 歲			6 0 ~ 6 4 歲			計	男	女
Years			Years			Years					
計	男	女	計	男	女	計	男	女	Both sexes	Male	Female
Both sexes	Male	Female	Both sexes	Male	Female	Both sexes	Male	Female			
6.71	3.97	2.74	5.23	3.05	2.18	3.85	2.17	1.68	6.16	3.01	3.15
6.81	4.02	2.79	5.36	3.14	2.23	3.86	2.19	1.67	6.35	3.12	3.22
6.84	4.02	2.82	5.50	3.24	2.27	3.91	2.23	1.68	6.52	3.24	3.28
6.75	3.90	2.85	5.59	3.30	2.30	4.05	2.32	1.74	6.71	3.36	3.35
6.65	3.79	2.86	5.65	3.34	2.30	4.19	2.41	1.79	6.72	3.38	3.34
6.46	3.61	2.85	5.75	3.42	2.34	4.30	2.48	1.82	6.80	3.44	3.35
6.26	3.42	2.84	5.84	3.46	2.38	4.40	2.54	1.86	7.06	3.62	3.45
6.07	3.23	2.84	5.89	3.47	2.42	4.54	2.64	1.90	7.34	3.79	3.55
5.93	3.09	2.84	5.85	3.40	2.45	4.66	2.73	1.93	7.62	3.96	3.66
5.86	3.01	2.85	5.77	3.30	2.47	4.75	2.79	1.96	7.88	4.12	3.75
5.86	2.97	2.89	5.67	3.17	2.49	4.89	2.88	2.01	8.15	4.29	3.86
5.85	2.95	2.91	5.53	3.03	2.50	5.00	2.94	2.06	8.40	4.45	3.95
5.85	2.93	2.92	5.37	2.86	2.51	5.06	2.96	2.10	8.61	4.59	4.02
5.89	2.95	2.94	5.21	2.69	2.52	5.03	2.90	2.13	8.96	4.82	4.14
5.91	2.96	2.95	5.13	2.60	2.53	4.96	2.81	2.15	9.25	4.99	4.26
5.85	2.94	2.92	5.10	2.56	2.54	4.86	2.69	2.16	9.59	5.21	4.38
5.78	2.90	2.88	5.09	2.54	2.55	4.72	2.55	2.17	9.87	5.39	4.48
5.52	2.77	2.75	5.09	2.52	2.57	4.58	2.40	2.17	10.16	5.56	4.60
5.23	2.62	2.61	5.13	2.54	2.60	4.46	2.27	2.18	10.42	5.70	4.72
5.15	2.58	2.57	5.14	2.54	2.60	4.40	2.19	2.20	10.61	5.77	4.83
5.33	2.67	2.66	5.10	2.52	2.58	4.40	2.16	2.24	10.77	5.82	4.96
5.80	2.90	2.89	4.97	2.46	2.51	4.44	2.17	2.27	10.90	5.82	5.08
6.19	3.10	3.08	4.89	2.43	2.47	4.46	2.17	2.29	11.08	5.86	5.22
6.83	3.43	3.40	4.68	2.32	2.36	4.52	2.19	2.32	11.27	5.90	5.37
7.51	3.76	3.75	4.62	2.29	2.33	4.55	2.21	2.35	11.46	5.93	5.53
8.01	4.01	4.00	4.77	2.37	2.40	4.56	2.21	2.35	11.66	5.97	5.69
8.36	4.18	4.18	5.08	2.52	2.56	4.55	2.22	2.34	11.87	6.01	5.86
8.72	4.35	4.37	5.54	2.75	2.80	4.42	2.15	2.27	12.10	6.06	6.04
8.91	4.44	4.47	6.26	3.10	3.16	4.19	2.04	2.15	12.31	6.11	6.20
8.84	4.40	4.44	5.90	2.92	2.98	4.27	2.08	2.20	12.22	6.09	6.13
8.85	4.41	4.44	5.99	2.97	3.02	4.25	2.07	2.18	12.25	6.10	6.15
8.86	4.42	4.44	6.07	3.01	3.06	4.22	2.06	2.17	12.27	6.11	6.17
8.87	4.41	4.45	6.14	3.04	3.10	4.19	2.04	2.16	12.29	6.11	6.18
8.89	4.42	4.46	6.20	3.07	3.13	4.19	2.03	2.15	12.30	6.11	6.19
8.90	4.43	4.46	6.26	3.10	3.16	4.18	2.03	2.15	12.31	6.11	6.20
8.90	4.44	4.46	6.30	3.12	3.19	4.18	2.03	2.15	12.31	6.11	6.20
8.93	4.45	4.48	6.35	3.14	3.21	4.18	2.04	2.14	12.32	6.11	6.21
8.98	4.47	4.50	6.39	3.15	3.24	4.17	2.03	2.14	12.33	6.11	6.22
8.99	4.49	4.50	6.44	3.18	3.26	4.16	2.02	2.14	12.36	6.12	6.24
8.96	4.46	4.50	6.50	3.21	3.29	4.16	2.02	2.14	12.39	6.13	6.26
8.92	4.43	4.49	6.57	3.24	3.33	4.16	2.03	2.14	12.41	6.13	6.28
8.95	4.45	4.50	6.90	3.41	3.49	4.18	2.04	2.14	12.49	6.13	6.36
8.93	4.44	4.49	6.63	3.27	3.36	4.15	2.02	2.13	12.43	6.13	6.30
8.93	4.44	4.49	6.69	3.30	3.39	4.16	2.03	2.13	12.45	6.14	6.31
8.94	4.44	4.50	6.76	3.34	3.42	4.15	2.02	2.13	12.46	6.13	6.32
8.93	4.43	4.49	6.82	3.37	3.44	4.17	2.03	2.14	12.46	6.13	6.33
8.94	4.45	4.49	6.86	3.39	3.47	4.18	2.03	2.15	12.47	6.13	6.34
8.94	4.45	4.49	6.89	3.40	3.49	4.18	2.03	2.15	12.47	6.13	6.35
8.93	4.44	4.50	6.93	3.42	3.50	4.18	2.04	2.14	12.48	6.13	6.36
8.95	4.45	4.50	6.96	3.44	3.52	4.18	2.03	2.15	12.49	6.13	6.36
8.96	4.46	4.50	7.00	3.46	3.54	4.18	2.04	2.15	12.51	6.13	6.38
8.98	4.47	4.51	7.04	3.48	3.56	4.19	2.04	2.15	12.53	6.14	6.39
8.98	4.46	4.51	7.08	3.49	3.58	4.21	2.05	2.16	12.55	6.14	6.41
8.97	4.45	4.52	7.12	3.51	3.61	4.24	2.07	2.16	12.57	6.15	6.42

表5 歷年15歲以上民間人口之教育程度

單位：千人

年 月 別  Year & month	總 計  Total			國 中 及 以 下					
	計  Both sexes	男  Male	女  Female	計  Both sexes	男  Male	女  Female	不 識 字 及 自 修  Illiterate & self-educated		
							計  Both sexes	男  Male	女  Female
6 7年平均 Ave., 1978	10784	5452	5333	7931	3773	4158	2000	622	1378
6 8年平均 Ave., 1979	11092	5588	5504	8002	3792	4210	1951	608	1344
6 9年平均 Ave., 1980	11378	5714	5664	7906	3728	4178	1876	572	1304
7 0年平均 Ave., 1981	11698	5864	5833	8030	3786	4244	1866	566	1301
7 1年平均 Ave., 1982	12013	6022	5990	8078	3812	4266	1839	553	1286
7 2年平均 Ave., 1983	12263	6137	6126	8072	3805	4267	1836	552	1284
7 3年平均 Ave., 1984	12544	6277	6267	8091	3813	4278	1806	534	1273
7 4年平均 Ave., 1985	12860	6440	6420	8153	3850	4304	1796	534	1261
7 5年平均 Ave., 1986	13161	6596	6565	8150	3861	4289	1783	532	1251
7 6年平均 Ave., 1987	13432	6732	6700	8099	3841	4258	1708	503	1205
7 7年平均 Ave., 1988	13696	6856	6840	8045	3804	4241	1620	468	1152
7 8年平均 Ave., 1989	13955	6989	6966	8018	3793	4225	1558	450	1107
7 9年平均 Ave., 1990	14219	7116	7102	7939	3742	4197	1491	427	1064
8 0年平均 Ave., 1991	14496	7256	7240	8012	3787	4225	1435	410	1026
8 1年平均 Ave., 1992	14771	7401	7370	7936	3758	4178	1389	388	1001
8 2年平均 Ave., 1993	15087	7564	7522	7806	3686	4120	1351	372	978
8 3年平均 Ave., 1994	15401	7724	7677	7856	3721	4135	1360	374	986
8 4年平均 Ave., 1995	15687	7856	7832	7826	3715	4111	1334	359	975
8 5年平均 Ave., 1996	15932	7960	7972	7658	3619	4038	1292	339	952
8 6年平均 Ave., 1997	16170	8062	8109	7647	3613	4034	1300	350	950
8 7年平均 Ave., 1998	16448	8188	8260	7542	3573	3968	1309	372	938
8 8年平均 Ave., 1999	16687	8311	8376	7375	3485	3890	1160	341	819
8 9年平均 Ave., 2000	16963	8452	8511	7328	3461	3867	1119	328	792
9 0年平均 Ave., 2001	17179	8551	8628	7178	3388	3789	1089	316	773
9 1年平均 Ave., 2002	17387	8642	8745	6987	3297	3690	1045	298	747
9 2年平均 Ave., 2003	17572	8722	8849	6837	3238	3599	987	273	714
9 3年平均 Ave., 2004	17760	8806	8954	6702	3178	3524	933	255	678
9 4年平均 Ave., 2005	17949	8890	9058	6573	3110	3463	873	234	639
9 5年平均 Ave., 2006	18166	8992	9175	6455	3053	3402	805	210	595
1 月 Jan.	18066	8944	9122	6501	3076	3425	832	220	612
2 月 Feb.	18081	8951	9130	6515	3095	3421	827	218	609
3 月 Mar.	18097	8959	9138	6532	3101	3431	822	216	606
4 月 Apr.	18115	8968	9147	6548	3110	3438	816	215	601
5 月 May	18133	8977	9157	6568	3114	3455	813	214	600
6 月 June	18152	8986	9167	6523	3094	3429	809	211	597
7 月 July	18173	8995	9178	6503	3079	3424	803	209	594
8 月 Aug.	18193	9005	9189	6393	3014	3379	796	206	589
9 月 Sept.	18212	9014	9199	6316	2976	3340	792	205	587
1 0 月 Oct.	18234	9024	9210	6333	2981	3352	787	204	584
1 1 月 Nov.	18257	9035	9222	6353	2990	3363	782	202	580
1 2 月 Dec.	18281	9046	9235	6372	3009	3363	777	200	577
9 6年平均 Ave., 2007	18392	9095	9297	6334	2990	3344	752	192	561
1 月 Jan.	18296	9053	9244	6389	3020	3369	774	199	575
2 月 Feb.	18310	9059	9252	6406	3029	3377	770	197	573
3 月 Mar.	18323	9065	9259	6422	3039	3383	766	196	570
4 月 Apr.	18340	9072	9268	6438	3045	3393	761	194	567
5 月 May	18358	9080	9278	6458	3047	3411	757	194	564
6 月 June	18377	9089	9288	6409	3032	3377	754	193	561
7 月 July	18398	9098	9300	6385	3022	3363	751	191	560
8 月 Aug.	18418	9107	9311	6272	2951	3321	747	189	558
9 月 Sept.	18439	9116	9322	6178	2908	3270	742	188	554
1 0 月 Oct.	18460	9126	9334	6198	2919	3279	739	188	551
1 1 月 Nov.	18481	9136	9346	6216	2927	3289	734	186	549
1 2 月 Dec.	18503	9145	9357	6234	2941	3293	730	185	546

TABLE 5. EDUCATIONAL ATTAINMENT OF CIVILIAN POPULATION AGED 15 YEARS AND OVER, BY YEAR

Unit : Thousand Persons

Junior high & below						高 中 ( 職 )									
國 小			國 中			計	男	女	高 中			高 職			
Primary			Junior high						Senior high			Vocational			
計	男	女	計	男	女				計	男	女	計	男	女	
Both sexes	Male	Female	Both sexes	Male	Female	Both sexes	Male	Female	Both sexes	Male	Female	Both sexes	Male	Female	
4291	2193	2098	1640	958	682	1989	1112	877	833	499	334	1156	612	543	
4297	2177	2120	1754	1007	747	2153	1187	966	875	521	355	1278	666	611	
4205	2121	2085	1825	1035	789	2384	1285	1099	968	567	401	1416	718	698	
4226	2126	2101	1938	1095	843	2522	1353	1170	998	582	415	1525	771	754	
4244	2135	2108	1996	1123	872	2732	1449	1283	1040	594	446	1692	855	837	
4184	2102	2082	2052	1151	901	2907	1529	1378	1037	593	444	1870	936	935	
4149	2079	2069	2136	1200	936	3074	1604	1470	1074	459	201	2001	990	1011	
4129	2067	2061	2229	1248	981	3255	1690	1565	1101	627	474	2154	1063	1091	
4074	2044	2029	2294	1285	1009	3467	1779	1687	1143	642	500	2324	1137	1187	
4061	2025	2037	2330	1313	1016	3649	1871	1779	1180	663	517	2470	1208	1262	
4049	1999	2050	2376	1337	1039	3843	1961	1882	1243	699	544	2600	1262	1338	
4018	1974	2045	2442	1369	1073	4019	2042	1977	1292	720	572	2727	1322	1405	
3954	1918	2036	2495	1397	1098	4193	2128	2065	1385	762	623	2808	1366	1442	
3990	1916	2073	2587	1460	1126	4334	2195	2139	1453	801	652	2881	1394	1487	
3884	1867	2016	2664	1503	1161	4513	2276	2237	1461	801	659	3052	1475	1578	
3783	1808	1975	2672	1506	1166	4740	2394	2346	1489	817	672	3251	1577	1674	
3762	1801	1961	2734	1546	1187	4893	2465	2427	1501	817	684	3392	1648	1743	
3713	1781	1932	2779	1575	1203	5034	2535	2499	1500	821	679	3534	1714	1820	
3605	1726	1879	2761	1554	1207	5221	2638	2583	1532	840	692	3689	1798	1891	
3520	1690	1830	2827	1572	1254	5250	2639	2611	1586	863	723	3664	1776	1888	
3412	1624	1788	2820	1577	1243	5425	2717	2708	1671	910	762	3754	1807	1947	
3349	1546	1802	2866	1598	1268	5586	2796	2790	1708	930	778	3878	1865	2013	
3327	1521	1806	2881	1612	1269	5687	2844	2843	1746	950	796	3941	1894	2047	
3291	1495	1796	2797	1578	1219	5788	2884	2884	1790	974	815	3999	1910	2088	
3253	1458	1795	2689	1541	1148	5880	2915	2965	1825	992	833	4055	1922	2132	
3204	1443	1760	2646	1522	1124	5924	2929	2995	1829	986	843	4095	1943	2152	
3156	1421	1735	2613	1502	1110	5954	2934	3020	1827	983	845	4127	1952	2175	
3111	1392	1719	2589	1485	1104	5951	2937	3014	1814	974	840	4137	1963	2173	
3064	1368	1696	2586	1475	1111	5977	2948	3029	1818	971	847	4158	1977	2181	
3090	1382	1709	2579	1474	1105	5951	2937	3014	1806	971	836	4145	1966	2179	
3085	1381	1704	2604	1496	1108	5950	2935	3015	1806	966	840	4144	1969	2175	
3080	1377	1703	2629	1507	1122	5951	2937	3014	1806	965	841	4144	1972	2172	
3077	1372	1705	2655	1523	1132	5953	2933	3020	1808	965	843	4144	1968	2177	
3074	1371	1703	2681	1529	1152	5949	2927	3022	1806	963	843	4143	1964	2180	
3070	1371	1698	2645	1511	1133	5980	2947	3033	1817	972	845	4163	1975	2188	
3062	1365	1697	2638	1505	1132	5983	2953	3030	1818	975	843	4165	1978	2188	
3056	1363	1693	2541	1445	1096	5982	2954	3027	1825	978	847	4156	1976	2180	
3050	1361	1689	2474	1410	1064	6003	2960	3043	1831	975	856	4172	1985	2187	
3046	1359	1686	2500	1418	1082	6006	2959	3047	1833	974	859	4173	1985	2188	
3043	1359	1685	2528	1430	1098	6006	2966	3040	1832	973	859	4174	1992	2181	
3040	1357	1683	2555	1452	1103	6009	2972	3037	1833	977	856	4176	1995	2181	
3013	1341	1673	2568	1458	1110	6013	2976	3037	1829	974	855	4184	2002	2182	
3036	1357	1679	2579	1464	1115	6007	2970	3037	1833	981	852	4174	1989	2185	
3032	1354	1678	2603	1478	1125	6006	2970	3036	1831	975	856	4175	1995	2180	
3028	1348	1680	2628	1495	1133	6004	2968	3036	1830	973	856	4174	1995	2180	
3023	1347	1676	2654	1504	1150	6004	2967	3037	1830	974	856	4173	1993	2180	
3020	1344	1676	2681	1509	1172	6003	2969	3034	1830	972	858	4173	1997	2177	
3017	1341	1676	2637	1498	1139	6029	2982	3047	1839	977	862	4190	2006	2185	
3012	1336	1675	2623	1495	1128	6026	2986	3040	1837	979	858	4189	2007	2182	
3009	1336	1673	2516	1426	1090	6001	2977	3024	1818	973	845	4183	2004	2180	
3001	1333	1669	2435	1388	1048	6019	2984	3034	1826	974	851	4193	2010	2183	
2998	1332	1666	2461	1399	1063	6020	2981	3038	1826	971	854	4194	2010	2184	
2994	1330	1664	2488	1411	1076	6020	2980	3041	1825	970	855	4195	2009	2186	
2990	1329	1661	2514	1427	1087	6020	2980	3040	1824	969	855	4196	2011	2185	

表5 歷年15歲以上民間人口之教育程度(續1)

單位：千人

Unit: Thousand Persons

年 月 別  Year & month	大 專 及 以 上 Junior college & above								
	計 Both sexes	男 Male	女 Female	專 科 Junior college			大 學 及 以 上 University & graduate school		
				計 Both sexes	男 Male	女 Female	計 Both sexes	男 Male	女 Female
6 7年平均 Ave., 1978	865	566	298	408	252	157	456	315	142
6 8年平均 Ave., 1979	936	608	328	438	271	167	499	337	161
6 9年平均 Ave., 1980	1087	700	387	525	321	204	563	380	183
7 0年平均 Ave., 1981	1145	725	419	563	337	226	582	388	193
7 1年平均 Ave., 1982	1203	762	441	600	359	241	602	403	200
7 2年平均 Ave., 1983	1284	803	480	646	381	265	637	422	216
7 3年平均 Ave., 1984	1379	860	518	698	415	284	680	445	235
7 4年平均 Ave., 1985	1452	901	551	754	445	309	697	456	242
7 5年平均 Ave., 1986	1544	955	588	800	474	326	744	481	263
7 6年平均 Ave., 1987	1683	1020	663	877	508	369	806	512	294
7 7年平均 Ave., 1988	1808	1090	718	950	550	401	858	541	317
7 8年平均 Ave., 1989	1917	1154	763	1013	584	429	904	570	334
7 9年平均 Ave., 1990	2087	1247	840	1109	637	473	977	610	367
8 0年平均 Ave., 1991	2150	1274	876	1162	663	499	988	611	377
8 1年平均 Ave., 1992	2322	1367	955	1262	719	543	1060	648	412
8 2年平均 Ave., 1993	2541	1484	1057	1368	772	596	1173	712	461
8 3年平均 Ave., 1994	2653	1538	1115	1439	804	635	1213	734	479
8 4年平均 Ave., 1995	2827	1605	1222	1522	830	693	1305	776	530
8 5年平均 Ave., 1996	3053	1703	1351	1654	885	769	1400	818	582
8 6年平均 Ave., 1997	3273	1810	1463	1756	937	819	1518	873	644
8 7年平均 Ave., 1998	3481	1898	1583	1855	976	879	1626	922	704
8 8年平均 Ave., 1999	3726	2030	1696	1974	1035	939	1752	996	757
8 9年平均 Ave., 2000	3948	2147	1800	2070	1082	988	1878	1065	812
9 0年平均 Ave., 2001	4213	2278	1935	2167	1124	1043	2047	1154	892
9 1年平均 Ave., 2002	4520	2430	2090	2232	1149	1083	2288	1281	1007
9 2年平均 Ave., 2003	4811	2555	2255	2272	1163	1110	2538	1393	1145
9 3年平均 Ave., 2004	5104	2693	2410	2305	1171	1134	2798	1522	1276
9 4年平均 Ave., 2005	5424	2843	2582	2332	1174	1158	3093	1669	1424
9 5年平均 Ave., 2006	5735	2990	2744	2349	1177	1172	3386	1814	1573
1 月 Jan.	5613	2931	2682	2348	1175	1173	3266	1757	1509
2 月 Feb.	5616	2921	2695	2348	1174	1175	3267	1748	1520
3 月 Mar.	5615	2921	2694	2349	1173	1176	3267	1749	1518
4 月 Apr.	5614	2925	2689	2348	1173	1175	3266	1752	1514
5 月 May	5616	2936	2680	2349	1176	1172	3267	1760	1507
6 月 June	5650	2945	2705	2346	1173	1174	3303	1772	1531
7 月 July	5687	2963	2724	2341	1172	1169	3346	1791	1555
8 月 Aug.	5819	3036	2783	2357	1183	1174	3462	1853	1609
9 月 Sept.	5893	3077	2815	2348	1181	1167	3545	1896	1648
1 0 月 Oct.	5896	3084	2812	2349	1184	1165	3547	1900	1646
1 1 月 Nov.	5898	3079	2820	2350	1180	1170	3549	1899	1650
1 2 月 Dec.	5900	3065	2835	2351	1178	1173	3549	1887	1663
9 6年平均 Ave., 2007	6045	3129	2916	2363	1185	1178	3683	1945	1738
1 月 Jan.	5900	3062	2838	2352	1179	1173	3548	1883	1665
2 月 Feb.	5899	3059	2839	2351	1180	1171	3548	1880	1668
3 月 Mar.	5898	3058	2840	2349	1178	1171	3549	1880	1669
4 月 Apr.	5898	3060	2839	2350	1182	1168	3548	1878	1670
5 月 May	5897	3065	2832	2350	1180	1170	3547	1885	1662
6 月 June	5939	3075	2864	2350	1176	1174	3589	1898	1691
7 月 July	5987	3089	2898	2352	1177	1175	3635	1912	1723
8 月 Aug.	6145	3179	2966	2373	1188	1185	3772	1990	1782
9 月 Sept.	6242	3223	3018	2380	1192	1188	3862	2032	1830
1 0 月 Oct.	6243	3226	3016	2380	1195	1185	3862	2031	1831
1 1 月 Nov.	6245	3229	3016	2381	1194	1187	3864	2035	1829
1 2 月 Dec.	6249	3225	3024	2382	1193	1188	3867	2032	1835



TABLE 5. EDUCATIONAL ATTAINMENT OF CIVILIAN POPULATION AGED 15 YEARS AND OVER, BY YEAR(Cont.1)

單位：%

Unit：%

年 月 別  Year & month	總 計  Total			國 中 及 以 下					
	計  Both sexes	男  Male	女  Female	計  Both sexes	男  Male	女  Female	不 識 字 及 自 修  Illiterate & self-educated		
							計  Both sexes	男  Male	女  Female
6 7 年平均 Ave.,1978	100.00	50.55	49.45	73.54	34.99	38.55	18.54	5.77	12.77
6 8 年平均 Ave.,1979	100.00	50.38	49.62	72.15	34.19	37.96	17.59	5.48	12.11
6 9 年平均 Ave.,1980	100.00	50.22	49.78	69.49	32.76	36.72	16.48	5.02	11.46
7 0 年平均 Ave.,1981	100.00	50.13	49.87	68.65	32.37	36.28	15.95	4.84	11.12
7 1 年平均 Ave.,1982	100.00	50.13	49.87	67.25	31.73	35.51	15.31	4.60	10.70
7 2 年平均 Ave.,1983	100.00	50.05	49.95	65.83	31.03	34.80	14.97	4.50	10.47
7 3 年平均 Ave.,1984	100.00	50.04	49.96	64.50	30.40	34.10	14.40	4.25	10.15
7 4 年平均 Ave.,1985	100.00	50.08	49.92	63.40	29.93	33.47	13.96	4.16	9.81
7 5 年平均 Ave.,1986	100.00	50.12	49.88	61.93	29.34	32.59	13.54	4.04	9.50
7 6 年平均 Ave.,1987	100.00	50.12	49.88	60.30	28.60	31.70	12.72	3.75	8.97
7 7 年平均 Ave.,1988	100.00	50.06	49.94	58.74	27.78	30.96	11.83	3.41	8.41
7 8 年平均 Ave.,1989	100.00	50.08	49.92	57.46	27.18	30.28	11.16	3.23	7.94
7 9 年平均 Ave.,1990	100.00	50.05	49.95	55.84	26.32	29.52	10.48	3.00	7.48
8 0 年平均 Ave.,1991	100.00	50.06	49.94	55.27	26.12	29.15	9.90	2.83	7.08
8 1 年平均 Ave.,1992	100.00	50.10	49.90	53.73	25.44	28.29	9.40	2.63	6.77
8 2 年平均 Ave.,1993	100.00	50.14	49.86	51.74	24.43	27.31	8.95	2.47	6.48
8 3 年平均 Ave.,1994	100.00	50.15	49.85	51.01	24.16	26.85	8.83	2.43	6.40
8 4 年平均 Ave.,1995	100.00	50.08	49.92	49.89	23.68	26.20	8.51	2.29	6.22
8 5 年平均 Ave.,1996	100.00	49.96	50.04	48.06	22.72	25.35	8.11	2.13	5.98
8 6 年平均 Ave.,1997	100.00	49.85	50.15	47.29	22.34	24.95	8.04	2.17	5.87
8 7 年平均 Ave.,1998	100.00	49.78	50.22	45.85	21.72	24.13	7.96	2.26	5.70
8 8 年平均 Ave.,1999	100.00	49.80	50.20	44.19	20.88	23.31	6.95	2.04	4.91
8 9 年平均 Ave.,2000	100.00	49.83	50.17	43.20	20.40	22.80	6.60	1.93	4.67
9 0 年平均 Ave.,2001	100.00	49.78	50.22	41.78	19.72	22.06	6.34	1.84	4.50
9 1 年平均 Ave.,2002	100.00	49.70	50.30	40.19	18.97	21.22	6.01	1.72	4.29
9 2 年平均 Ave.,2003	100.00	49.64	50.36	38.91	18.43	20.48	5.62	1.55	4.06
9 3 年平均 Ave.,2004	100.00	49.58	50.42	37.74	17.90	19.84	5.25	1.44	3.82
9 4 年平均 Ave.,2005	100.00	49.53	50.47	36.62	17.33	19.29	4.87	1.30	3.56
9 5 年平均 Ave.,2006	100.00	49.50	50.50	35.53	16.81	18.72	4.43	1.16	3.27
1 月 Jan.	100.00	49.51	50.49	35.99	17.03	18.96	4.61	1.22	3.39
2 月 Feb.	100.00	49.50	50.50	36.04	17.12	18.92	4.57	1.21	3.37
3 月 Mar.	100.00	49.50	50.50	36.09	17.13	18.96	4.54	1.19	3.35
4 月 Apr.	100.00	49.50	50.50	36.15	17.17	18.98	4.50	1.19	3.32
5 月 May	100.00	49.50	50.50	36.22	17.17	19.05	4.49	1.18	3.31
6 月 June	100.00	49.50	50.50	35.93	17.04	18.89	4.46	1.16	3.29
7 月 July	100.00	49.50	50.50	35.78	16.94	18.84	4.42	1.15	3.27
8 月 Aug.	100.00	49.49	50.51	35.14	16.57	18.57	4.37	1.13	3.24
9 月 Sept.	100.00	49.49	50.51	34.68	16.34	18.34	4.35	1.13	3.22
1 0 月 Oct.	100.00	49.49	50.51	34.73	16.35	18.38	4.32	1.12	3.20
1 1 月 Nov.	100.00	49.49	50.51	34.80	16.38	18.42	4.28	1.11	3.18
1 2 月 Dec.	100.00	49.48	50.52	34.86	16.46	18.39	4.25	1.10	3.15
9 6 年平均 Ave.,2007	100.00	49.45	50.55	34.44	16.26	18.18	4.09	1.04	3.05
1 月 Jan.	100.00	49.48	50.52	34.92	16.51	18.42	4.23	1.09	3.14
2 月 Feb.	100.00	49.47	50.53	34.98	16.54	18.44	4.20	1.07	3.13
3 月 Mar.	100.00	49.47	50.53	35.05	16.58	18.46	4.18	1.07	3.11
4 月 Apr.	100.00	49.47	50.53	35.10	16.60	18.50	4.15	1.06	3.09
5 月 May	100.00	49.46	50.54	35.18	16.60	18.58	4.12	1.05	3.07
6 月 June	100.00	49.46	50.54	34.87	16.50	18.38	4.11	1.05	3.05
7 月 July	100.00	49.45	50.55	34.71	16.43	18.28	4.08	1.04	3.04
8 月 Aug.	100.00	49.44	50.56	34.05	16.02	18.03	4.05	1.03	3.03
9 月 Sept.	100.00	49.44	50.56	33.51	15.77	17.73	4.02	1.02	3.00
1 0 月 Oct.	100.00	49.44	50.56	33.57	15.81	17.76	4.00	1.02	2.98
1 1 月 Nov.	100.00	49.43	50.57	33.63	15.84	17.80	3.97	1.00	2.97
1 2 月 Dec.	100.00	49.43	50.57	33.69	15.89	17.80	3.95	1.00	2.95

表5 歷年15歲以上民間人口之教育程度(續完)

單位：%

年 月 別 Year & month	Junior high & below						高 中 ( 職 )					
	國 小 Primary			國 中 Junior high			計 Both sexes	男 Male	女 Female	高 中 Senior high		
	計 Both sexes	男 Male	女 Female	計 Both sexes	男 Male	女 Female				計 Both sexes	男 Male	女 Female
							計 Both sexes	男 Male	女 Female			
67年平均 Ave., 1978	39.79	20.33	19.45	15.21	8.89	6.32	18.44	10.31	8.13	7.72	4.63	3.09
68年平均 Ave., 1979	38.74	19.63	19.11	15.81	9.08	6.73	19.41	10.70	8.71	7.89	4.70	3.20
69年平均 Ave., 1980	36.96	18.64	18.32	16.04	9.10	6.94	20.96	11.30	9.66	8.51	4.98	3.53
70年平均 Ave., 1981	36.13	18.17	17.96	16.57	9.36	7.21	21.56	11.56	10.00	8.53	4.98	3.55
71年平均 Ave., 1982	35.33	17.78	17.55	16.61	9.35	7.26	22.74	12.06	10.68	8.66	4.94	3.71
72年平均 Ave., 1983	34.12	17.14	16.98	16.74	9.39	7.35	23.71	12.47	11.24	8.46	4.84	3.62
73年平均 Ave., 1984	33.07	16.58	16.50	17.02	9.57	7.46	24.51	12.79	11.72	8.56	4.90	3.66
74年平均 Ave., 1985	32.10	16.08	16.03	17.33	9.70	7.63	25.31	13.14	12.17	8.56	4.88	3.69
75年平均 Ave., 1986	30.95	15.53	15.42	17.43	9.76	7.67	26.34	13.52	12.82	8.68	4.88	3.80
76年平均 Ave., 1987	30.24	15.07	15.16	17.34	9.78	7.57	27.17	13.93	13.24	8.78	4.93	3.85
77年平均 Ave., 1988	29.56	14.60	14.97	17.35	9.77	7.59	28.06	14.32	13.74	9.08	5.11	3.97
78年平均 Ave., 1989	28.80	14.14	14.65	17.50	9.81	7.69	28.80	14.63	14.17	9.26	5.16	4.10
79年平均 Ave., 1990	27.81	13.49	14.32	17.55	9.83	7.72	29.49	14.96	14.52	9.74	5.36	4.38
80年平均 Ave., 1991	27.52	13.22	14.30	17.84	10.08	7.77	29.90	15.14	14.76	10.03	5.53	4.50
81年平均 Ave., 1992	26.29	12.64	13.65	18.04	10.17	7.86	30.55	15.41	15.15	9.89	5.43	4.46
82年平均 Ave., 1993	25.08	11.98	13.09	17.71	9.98	7.73	31.42	15.87	15.55	9.87	5.42	4.45
83年平均 Ave., 1994	24.43	11.69	12.73	17.75	10.04	7.71	31.77	16.01	15.76	9.75	5.31	4.44
84年平均 Ave., 1995	23.67	11.35	12.32	17.71	10.04	7.67	32.09	16.16	15.93	9.56	5.23	4.33
85年平均 Ave., 1996	22.62	10.83	11.79	17.33	9.75	7.58	32.77	16.56	16.21	9.61	5.27	4.34
86年平均 Ave., 1997	21.77	10.45	11.32	17.48	9.72	7.76	32.47	16.32	16.15	9.81	5.34	4.47
87年平均 Ave., 1998	20.74	9.87	10.87	17.14	9.59	7.56	32.98	16.52	16.47	10.16	5.53	4.63
88年平均 Ave., 1999	20.07	9.27	10.80	17.18	9.58	7.60	33.47	16.75	16.72	10.24	5.57	4.66
89年平均 Ave., 2000	19.62	8.97	10.65	16.98	9.50	7.48	33.53	16.77	16.76	10.29	5.60	4.69
90年平均 Ave., 2001	19.16	8.70	10.46	16.28	9.19	7.10	33.69	16.79	16.90	10.42	5.67	4.75
91年平均 Ave., 2002	18.71	8.38	10.33	15.47	8.87	6.60	33.82	16.76	17.05	10.50	5.71	4.79
92年平均 Ave., 2003	18.23	8.21	10.02	15.06	8.66	6.40	33.71	16.67	17.04	10.41	5.61	4.80
93年平均 Ave., 2004	17.77	8.00	9.77	14.71	8.46	6.25	33.53	16.52	17.01	10.29	5.53	4.76
94年平均 Ave., 2005	17.33	7.75	9.58	14.42	8.27	6.15	33.16	16.36	16.79	10.11	5.43	4.68
95年平均 Ave., 2006	16.87	7.53	9.34	14.23	8.12	6.11	32.90	16.23	16.67	10.01	5.35	4.66
1月 Jan.	17.11	7.65	9.46	14.28	8.16	6.12	32.94	16.26	16.69	10.00	5.37	4.63
2月 Feb.	17.06	7.64	9.42	14.40	8.27	6.13	32.91	16.23	16.67	9.99	5.34	4.64
3月 Mar.	17.02	7.61	9.41	14.53	8.33	6.20	32.88	16.23	16.65	9.98	5.33	4.65
4月 Apr.	16.99	7.58	9.41	14.66	8.41	6.25	32.86	16.19	16.67	9.98	5.33	4.66
5月 May	16.95	7.56	9.39	14.79	8.43	6.35	32.81	16.14	16.67	9.96	5.31	4.65
6月 June	16.91	7.55	9.36	14.57	8.33	6.24	32.94	16.23	16.71	10.01	5.35	4.65
7月 July	16.85	7.51	9.34	14.51	8.28	6.23	32.92	16.25	16.67	10.00	5.37	4.64
8月 Aug.	16.80	7.49	9.31	13.97	7.94	6.03	32.88	16.24	16.64	10.03	5.38	4.66
9月 Sept.	16.75	7.47	9.28	13.59	7.74	5.84	32.96	16.25	16.71	10.05	5.35	4.70
10月 Oct.	16.70	7.45	9.25	13.71	7.78	5.93	32.94	16.23	16.71	10.05	5.34	4.71
11月 Nov.	16.67	7.44	9.23	13.84	7.83	6.01	32.89	16.24	16.65	10.03	5.33	4.70
12月 Dec.	16.63	7.42	9.20	13.98	7.94	6.04	32.87	16.26	16.61	10.03	5.35	4.68
96年平均 Ave., 2007	16.38	7.29	9.09	13.96	7.93	6.04	32.69	16.18	16.51	9.94	5.30	4.65
1月 Jan.	16.59	7.42	9.18	14.10	8.00	6.09	32.83	16.23	16.60	10.02	5.36	4.66
2月 Feb.	16.56	7.40	9.17	14.22	8.07	6.14	32.80	16.22	16.58	10.00	5.33	4.67
3月 Mar.	16.52	7.36	9.17	14.34	8.16	6.18	32.77	16.20	16.57	9.98	5.31	4.67
4月 Apr.	16.48	7.34	9.14	14.47	8.20	6.27	32.74	16.18	16.56	9.98	5.31	4.67
5月 May	16.45	7.32	9.13	14.60	8.22	6.38	32.70	16.17	16.53	9.97	5.29	4.67
6月 June	16.42	7.30	9.12	14.35	8.15	6.20	32.81	16.23	16.58	10.01	5.32	4.69
7月 July	16.37	7.26	9.11	14.26	8.13	6.13	32.75	16.23	16.52	9.98	5.32	4.66
8月 Aug.	16.34	7.25	9.08	13.66	7.74	5.92	32.58	16.16	16.42	9.87	5.28	4.59
9月 Sept.	16.28	7.23	9.05	13.21	7.53	5.68	32.64	16.19	16.45	9.90	5.28	4.62
10月 Oct.	16.24	7.22	9.02	13.33	7.58	5.76	32.61	16.15	16.46	9.89	5.26	4.63
11月 Nov.	16.20	7.19	9.00	13.46	7.64	5.82	32.57	16.12	16.45	9.88	5.25	4.63
12月 Dec.	16.16	7.19	8.97	13.59	7.71	5.87	32.54	16.10	16.43	9.86	5.24	4.62

TABLE 5. EDUCATIONAL ATTAINMENT OF CIVILIAN POPULATION AGED 15 YEARS AND OVER, BY YEAR(Cont. End)

Unit : %

高 職			大 專 及 以 上								
Vocational			Junior college & above								
計 Both sexes	男 Male	女 Female	計 Both sexes	男 Male	女 Female	專 科			大 學 及 以 上		
						Junior college			University & graduate school		
						計 Both sexes	男 Male	女 Female	計 Both sexes	男 Male	女 Female
10.72	5.68	5.04	8.02	5.25	2.77	3.79	2.33	1.45	4.23	2.92	1.31
11.52	6.01	5.51	8.44	5.48	2.96	3.95	2.44	1.50	4.50	3.04	1.46
12.45	6.31	6.13	9.56	6.16	3.40	4.61	2.82	1.79	4.94	3.34	1.61
13.04	6.59	6.45	9.79	6.20	3.58	4.81	2.88	1.93	4.97	3.32	1.65
14.08	7.12	6.97	10.01	6.34	3.67	5.00	2.99	2.01	5.02	3.35	1.66
15.25	7.63	7.62	10.47	6.55	3.92	5.27	3.11	2.16	5.20	3.44	1.76
15.95	7.89	8.06	10.99	6.86	4.13	5.57	3.31	2.26	5.42	3.55	1.87
16.75	8.26	8.48	11.29	7.00	4.28	5.87	3.46	2.40	5.42	3.54	1.88
17.66	8.64	9.02	11.73	7.26	4.47	6.08	3.60	2.47	5.65	3.66	2.00
18.39	8.99	9.39	12.53	7.59	4.93	6.53	3.79	2.74	6.00	3.81	2.19
18.98	9.21	9.77	13.20	7.96	5.24	6.94	4.01	2.93	6.26	3.95	2.31
19.54	9.47	10.07	13.74	8.27	5.47	7.26	4.19	3.08	6.48	4.08	2.39
19.75	9.61	10.14	14.68	8.77	5.91	7.80	4.48	3.32	6.87	4.29	2.58
19.87	9.62	10.26	14.83	8.79	6.04	8.02	4.58	3.44	6.81	4.21	2.60
20.66	9.98	10.68	15.72	9.25	6.46	8.54	4.87	3.68	7.17	4.39	2.79
21.55	10.46	11.09	16.84	9.84	7.00	9.07	5.12	3.95	7.77	4.72	3.06
22.02	10.70	11.32	17.22	9.99	7.24	9.35	5.22	4.13	7.88	4.77	3.11
22.53	10.93	11.60	18.02	10.23	7.79	9.70	5.29	4.41	8.32	4.94	3.38
23.16	11.29	11.87	19.17	10.69	8.48	10.38	5.55	4.83	8.78	5.13	3.65
22.66	10.98	11.68	20.24	11.20	9.05	10.86	5.79	5.06	9.39	5.40	3.98
22.82	10.99	11.84	21.17	11.54	9.63	11.28	5.94	5.34	9.89	5.60	4.28
23.24	11.18	12.06	22.33	12.17	10.16	11.83	6.20	5.63	10.50	5.97	4.53
23.23	11.17	12.07	23.27	12.66	10.61	12.20	6.38	5.82	11.07	6.28	4.79
23.28	11.12	12.16	24.53	13.26	11.26	12.61	6.54	6.07	11.91	6.72	5.19
23.32	11.06	12.26	25.99	13.97	12.02	12.84	6.61	6.23	13.16	7.37	5.79
23.31	11.06	12.25	27.38	14.54	12.83	12.93	6.62	6.32	14.45	7.93	6.52
23.24	10.99	12.25	28.74	15.16	13.57	12.98	6.59	6.39	15.76	8.57	7.19
23.05	10.94	12.11	30.22	15.84	14.38	12.99	6.54	6.45	17.23	9.30	7.93
22.89	10.88	12.01	31.57	16.46	15.11	12.93	6.48	6.45	18.64	9.98	8.66
22.94	10.88	12.06	31.07	16.23	14.85	12.99	6.50	6.49	18.08	9.72	8.35
22.92	10.89	12.03	31.06	16.16	14.90	12.99	6.49	6.50	18.07	9.67	8.41
22.90	10.90	12.00	31.03	16.14	14.89	12.98	6.48	6.50	18.05	9.66	8.39
22.88	10.86	12.02	30.99	16.15	14.85	12.96	6.47	6.49	18.03	9.67	8.36
22.85	10.83	12.02	30.97	16.19	14.78	12.95	6.49	6.46	18.02	9.71	8.31
22.93	10.88	12.05	31.12	16.22	14.90	12.93	6.46	6.47	18.20	9.76	8.44
22.92	10.88	12.04	31.29	16.30	14.99	12.88	6.45	6.43	18.41	9.85	8.56
22.84	10.86	11.98	31.98	16.69	15.30	12.96	6.50	6.45	19.03	10.18	8.84
22.91	10.90	12.01	32.36	16.90	15.46	12.89	6.49	6.41	19.46	10.41	9.05
22.88	10.89	12.00	32.33	16.91	15.42	12.88	6.49	6.39	19.45	10.42	9.03
22.86	10.91	11.95	32.31	16.86	15.44	12.87	6.46	6.41	19.44	10.40	9.04
22.84	10.91	11.93	32.28	16.77	15.51	12.86	6.45	6.42	19.41	10.32	9.09
22.75	10.89	11.86	32.87	17.01	15.85	12.85	6.44	6.40	20.02	10.57	9.45
22.81	10.87	11.94	32.25	16.74	15.51	12.85	6.44	6.41	19.39	10.29	9.10
22.80	10.90	11.91	32.22	16.71	15.51	12.84	6.44	6.40	19.37	10.26	9.11
22.78	10.89	11.90	32.19	16.69	15.50	12.82	6.43	6.39	19.37	10.26	9.11
22.76	10.87	11.89	32.16	16.68	15.48	12.82	6.45	6.37	19.35	10.24	9.11
22.73	10.88	11.86	32.12	16.70	15.43	12.80	6.43	6.38	19.32	10.27	9.05
22.80	10.91	11.89	32.32	16.73	15.59	12.79	6.40	6.39	19.53	10.33	9.20
22.77	10.91	11.86	32.54	16.79	15.75	12.78	6.40	6.38	19.76	10.39	9.36
22.71	10.88	11.83	33.36	17.26	16.11	12.88	6.45	6.43	20.48	10.81	9.67
22.74	10.90	11.84	33.85	17.48	16.37	12.91	6.46	6.44	20.94	11.02	9.93
22.72	10.89	11.83	33.82	17.48	16.34	12.89	6.47	6.42	20.92	11.00	9.92
22.70	10.87	11.83	33.79	17.47	16.32	12.89	6.46	6.42	20.91	11.01	9.90
22.68	10.87	11.81	33.77	17.43	16.34	12.87	6.45	6.42	20.90	10.98	9.92

表6 歷年勞動力之年齡

單位：千人

年 月 別 Year & month	總 計 Total			1 5 ~ 2 4 歲 Years					
	計 Both sexes	男 Male	女 Female	計 Both sexes	男 Male	女 Female	1 5 ~ 1 9 歲 Years		
							計 Both sexes	男 Male	女 Female
6 7 年平均 Ave., 1978	6337	4250	2087	1844	898	946	876	432	444
6 8 年平均 Ave., 1979	6515	4356	2159	1834	876	959	868	422	446
6 9 年平均 Ave., 1980	6629	4406	2223	1788	833	956	813	393	421
7 0 年平均 Ave., 1981	6764	4503	2261	1764	814	950	778	376	402
7 1 年平均 Ave., 1982	6959	4605	2354	1749	807	942	743	362	380
7 2 年平均 Ave., 1983	7266	4687	2580	1759	797	962	716	344	372
7 3 年平均 Ave., 1984	7491	4778	2713	1735	781	955	671	326	345
7 4 年平均 Ave., 1985	7651	4860	2790	1690	756	935	633	305	329
7 5 年平均 Ave., 1986	7945	4957	2988	1703	751	952	620	297	323
7 6 年平均 Ave., 1987	8183	5065	3118	1683	740	943	587	286	301
7 7 年平均 Ave., 1988	8247	5130	3116	1583	687	896	525	255	270
7 8 年平均 Ave., 1989	8390	5231	3159	1538	670	868	492	240	252
7 9 年平均 Ave., 1990	8423	5263	3160	1449	629	820	432	211	221
8 0 年平均 Ave., 1991	8569	5355	3214	1409	617	793	405	197	207
8 1 年平均 Ave., 1992	8765	5460	3304	1376	619	757	377	187	190
8 2 年平均 Ave., 1993	8874	5497	3377	1340	603	738	357	178	179
8 3 年平均 Ave., 1994	9081	5595	3485	1360	620	740	381	199	182
8 4 年平均 Ave., 1995	9210	5659	3551	1326	612	714	378	200	178
8 5 年平均 Ave., 1996	9310	5662	3648	1293	588	705	365	191	175
8 6 年平均 Ave., 1997	9432	5731	3701	1281	583	699	349	182	167
8 7 年平均 Ave., 1998	9546	5780	3767	1259	566	694	312	163	149
8 8 年平均 Ave., 1999	9668	5812	3856	1288	582	706	303	162	141
8 9 年平均 Ave., 2000	9784	5867	3917	1283	590	693	280	152	128
9 0 年平均 Ave., 2001	9832	5855	3977	1247	563	684	246	130	116
9 1 年平均 Ave., 2002	9969	5896	4074	1214	538	677	223	117	105
9 2 年平均 Ave., 2003	10076	5904	4172	1144	496	648	192	98	93
9 3 年平均 Ave., 2004	10240	5968	4272	1109	488	621	175	94	82
9 4 年平均 Ave., 2005	10371	6012	4359	1055	463	593	164	89	75
9 5 年平均 Ave., 2006	10522	6056	4467	1005	444	562	154	81	73
1 月 Jan.	10435	6033	4403	1021	449	572	161	86	76
2 月 Feb.	10414	6034	4380	984	436	548	145	82	64
3 月 Mar.	10434	6031	4403	978	438	540	143	80	63
4 月 Apr.	10443	6040	4403	976	450	526	138	80	57
5 月 May	10466	6047	4419	976	444	532	136	74	63
6 月 June	10491	6043	4448	990	446	544	141	72	70
7 月 July	10562	6058	4504	1032	451	582	165	88	77
8 月 Aug.	10604	6067	4538	1055	446	609	180	88	92
9 月 Sept.	10573	6067	4506	1016	428	588	162	79	83
1 0 月 Oct.	10595	6076	4519	1018	444	574	160	81	78
1 1 月 Nov.	10616	6082	4535	1015	449	566	158	81	77
1 2 月 Dec.	10633	6091	4542	1005	442	563	157	80	76
9 6 年平均 Ave., 2007	10713	6116	4597	974	433	542	155	80	75
1 月 Jan.	10643	6095	4547	987	438	549	151	75	76
2 月 Feb.	10646	6095	4551	975	431	544	152	74	78
3 月 Mar.	10664	6107	4557	967	444	523	145	80	65
4 月 Apr.	10653	6093	4560	952	431	521	139	76	63
5 月 May	10673	6095	4578	947	422	525	137	69	69
6 月 June	10685	6099	4585	951	417	534	141	65	76
7 月 July	10754	6144	4610	1000	446	553	173	91	83
8 月 Aug.	10795	6151	4644	1028	443	585	187	94	93
9 月 Sept.	10739	6117	4622	981	416	565	163	79	84
1 0 月 Oct.	10741	6121	4620	968	429	539	159	85	73
1 1 月 Nov.	10766	6131	4635	968	433	534	157	85	73
1 2 月 Dec.	10795	6145	4649	966	438	528	158	88	71

TABLE 6. AGE OF LABOR FORCE, BY YEAR

Unit : Thousand Persons

2 0 ~ 2 4 歲 Years			2 5 ~ 2 9 歲 Years									3 0 ~ 3 4 歲 Years		
計	男	女	計 Both sexes	男 Male	女 Female	計	男	女	計 Both sexes	男 Male	女 Female	計	男	女
Both sexes	Male	Female				Both sexes	Male	Female				Both sexes	Male	Female
968	466	502	2910	2066	844	1026	723	303	646	465	181			
966	454	513	3042	2159	884	1086	768	319	690	498	192			
975	440	535	3178	2244	934	1148	804	345	735	521	214			
986	438	548	3305	2338	966	1181	828	353	829	588	241			
1006	444	562	3477	2431	1046	1212	838	374	975	693	282			
1043	453	590	3713	2512	1200	1266	852	414	1091	744	347			
1064	454	610	3908	2602	1305	1314	869	445	1166	786	380			
1057	451	606	4069	2692	1377	1341	876	465	1226	822	403			
1083	454	629	4295	2779	1516	1383	881	501	1289	847	441			
1096	454	642	4498	2868	1629	1421	891	531	1332	859	473			
1058	432	626	4638	2969	1669	1449	907	543	1348	876	472			
1046	431	616	4793	3061	1731	1471	909	562	1372	894	478			
1016	418	599	4935	3157	1777	1478	910	568	1396	910	486			
1005	419	585	5114	3261	1853	1482	906	575	1406	916	489			
999	431	567	5307	3351	1956	1484	898	586	1444	932	512			
984	425	559	5415	3386	2029	1456	871	585	1469	938	531			
979	421	558	5548	3440	2107	1450	859	591	1492	944	548			
948	413	535	5634	3474	2160	1446	847	599	1497	942	555			
928	398	530	5704	3480	2223	1440	835	604	1505	933	572			
933	401	532	5730	3487	2244	1429	826	603	1498	927	571			
947	402	545	5782	3495	2287	1432	819	612	1493	915	578			
985	420	565	5796	3483	2313	1422	808	614	1483	904	579			
1003	438	565	5833	3480	2353	1422	798	623	1481	892	589			
1001	433	568	5838	3450	2389	1412	784	628	1475	877	598			
992	420	571	5895	3453	2442	1452	797	656	1476	868	608			
952	397	555	5938	3442	2496	1482	804	678	1469	855	614			
934	395	539	6007	3443	2564	1538	822	716	1458	839	619			
892	374	518	6066	3442	2624	1595	844	751	1452	824	629			
851	363	489	6158	3442	2716	1636	853	783	1479	825	654			
860	363	496	6129	3437	2692	1632	853	779	1467	817	649			
838	355	484	6140	3455	2685	1634	854	780	1468	823	645			
835	358	477	6150	3451	2700	1632	856	776	1475	819	656			
838	370	468	6141	3429	2712	1628	844	783	1475	823	652			
840	371	469	6147	3443	2705	1630	854	776	1477	825	652			
848	374	474	6154	3444	2710	1633	859	774	1477	819	658			
867	363	504	6163	3435	2728	1638	852	786	1478	826	652			
875	358	517	6164	3446	2718	1642	846	796	1476	833	643			
854	349	505	6163	3444	2718	1640	852	788	1476	827	649			
858	362	496	6168	3436	2732	1639	859	780	1483	828	655			
857	368	489	6180	3437	2743	1642	855	787	1493	826	668			
848	361	487	6197	3445	2751	1644	855	790	1501	829	672			
819	353	466	6213	3437	2776	1640	847	794	1528	844	684			
837	364	473	6202	3444	2758	1641	856	784	1508	831	677			
823	357	466	6189	3442	2746	1629	845	783	1513	836	677			
822	365	458	6200	3438	2762	1632	839	792	1519	838	681			
812	354	458	6209	3426	2783	1640	836	803	1526	841	685			
810	353	456	6221	3426	2796	1642	843	799	1527	845	682			
810	352	458	6212	3441	2771	1638	847	791	1528	852	676			
826	356	471	6216	3450	2766	1642	844	798	1529	847	682			
841	349	492	6211	3443	2768	1640	849	791	1530	845	685			
818	338	481	6207	3427	2780	1634	845	789	1533	842	691			
809	344	466	6212	3425	2786	1636	850	786	1534	849	685			
810	349	462	6232	3438	2794	1649	854	795	1544	850	694			
807	350	457	6246	3447	2800	1659	850	809	1551	854	697			

表6 歷年勞動力之年齡(續1)

單位：千人

年 月 別 Year & month	2 5 ~ 4 4 歲 Years						計 Both sexes	男 Male	女 Female	4 5 ~ 4 9 歲 Years		
	3 5 ~ 3 9 歲 Years			4 0 ~ 4 4 歲 Years						計 Both sexes	男 Male	女 Female
	計 Both sexes	男 Male	女 Female	計 Both sexes	男 Male	女 Female						
	計 Both sexes	男 Male	女 Female	計 Both sexes	男 Male	女 Female						
6 7 年平均 Ave., 1978	654	463	191	584	415	169	1521	1232	289	547	417	129
6 8 年平均 Ave., 1979	670	470	199	596	423	174	1573	1263	310	551	414	137
6 9 年平均 Ave., 1980	681	488	193	614	431	183	1600	1273	327	552	406	146
7 0 年平均 Ave., 1981	666	479	187	628	443	186	1628	1290	338	547	398	149
7 1 年平均 Ave., 1982	640	446	194	649	454	195	1665	1307	358	555	399	156
7 2 年平均 Ave., 1983	685	462	222	671	454	217	1719	1313	406	569	398	172
7 3 年平均 Ave., 1984	740	492	248	688	456	232	1768	1327	441	588	403	185
7 4 年平均 Ave., 1985	825	546	279	678	448	229	1799	1336	463	604	411	194
7 5 年平均 Ave., 1986	954	614	339	670	436	234	1841	1340	501	633	422	211
7 6 年平均 Ave., 1987	1067	682	385	678	437	240	1891	1364	527	650	432	218
7 7 年平均 Ave., 1988	1140	732	408	701	454	247	1918	1386	533	659	440	218
7 8 年平均 Ave., 1989	1199	773	426	750	485	265	1938	1400	538	662	444	218
7 9 年平均 Ave., 1990	1252	811	441	808	526	282	1921	1380	540	654	440	214
8 0 年平均 Ave., 1991	1296	835	461	930	603	328	1917	1373	544	626	424	202
8 1 年平均 Ave., 1992	1342	852	489	1038	670	368	1950	1384	566	637	426	211
8 2 年平均 Ave., 1993	1367	862	505	1123	715	407	1976	1392	584	659	439	220
8 3 年平均 Ave., 1994	1399	879	520	1207	758	448	2025	1415	610	706	467	240
8 4 年平均 Ave., 1995	1427	893	534	1263	793	471	2094	1446	647	784	512	272
8 5 年平均 Ave., 1996	1448	897	551	1311	815	496	2165	1475	690	887	571	316
8 6 年平均 Ave., 1997	1471	908	562	1333	826	507	2270	1541	729	987	635	351
8 7 年平均 Ave., 1998	1501	925	576	1357	836	521	2354	1599	755	1054	679	375
8 8 年平均 Ave., 1999	1509	921	587	1382	850	532	2440	1635	804	1108	703	406
8 9 年平均 Ave., 2000	1520	928	592	1410	862	548	2524	1685	839	1164	738	426
9 0 年平均 Ave., 2001	1531	922	609	1420	867	553	2604	1732	872	1211	761	450
9 1 年平均 Ave., 2002	1519	911	608	1448	877	571	2705	1787	919	1222	764	458
9 2 年平均 Ave., 2003	1509	893	616	1478	890	588	2835	1847	988	1260	781	480
9 3 年平均 Ave., 2004	1510	885	625	1501	896	605	2968	1921	1046	1303	798	505
9 4 年平均 Ave., 2005	1508	877	632	1511	898	613	3091	1991	1100	1338	813	526
9 5 年平均 Ave., 2006	1514	868	646	1529	896	633	3189	2046	1143	1352	817	534
1 月 Jan.	1508	872	636	1523	895	628	3130	2034	1096	1345	823	522
2 月 Feb.	1516	877	638	1521	900	621	3130	2024	1106	1342	813	529
3 月 Mar.	1520	874	646	1524	902	621	3142	2020	1122	1341	816	525
4 月 Apr.	1516	864	652	1523	898	625	3158	2033	1125	1346	814	532
5 月 May	1514	865	648	1527	898	629	3173	2035	1138	1348	813	535
6 月 June	1514	867	647	1529	899	631	3183	2037	1146	1349	821	528
7 月 July	1513	869	644	1533	887	646	3198	2050	1148	1356	818	538
8 月 Aug.	1511	872	639	1535	895	640	3211	2049	1162	1355	814	541
9 月 Sept.	1510	865	645	1536	900	636	3219	2067	1153	1354	818	536
1 0 月 Oct.	1515	860	655	1532	890	642	3232	2065	1167	1362	818	544
1 1 月 Nov.	1515	865	650	1530	892	637	3243	2066	1178	1362	821	541
1 2 月 Dec.	1516	867	649	1535	894	641	3252	2077	1175	1360	820	540
9 6 年平均 Ave., 2007	1511	860	651	1533	886	647	3339	2112	1227	1384	830	554
1 月 Jan.	1513	871	642	1540	885	655	3273	2084	1189	1367	821	546
2 月 Feb.	1507	871	636	1541	891	650	3299	2087	1211	1377	829	548
3 月 Mar.	1507	866	641	1542	895	647	3312	2090	1222	1377	830	547
4 月 Apr.	1506	862	644	1537	887	650	3306	2102	1204	1371	830	541
5 月 May	1513	856	657	1539	882	657	3319	2110	1209	1374	833	541
6 月 June	1513	857	656	1533	886	647	3335	2102	1233	1382	828	554
7 月 July	1511	866	645	1534	893	641	3352	2116	1237	1394	829	565
8 月 Aug.	1509	858	651	1532	891	641	3367	2133	1234	1396	837	560
9 月 Sept.	1513	851	662	1526	888	638	3361	2132	1229	1389	833	557
1 0 月 Oct.	1517	847	669	1525	878	646	3370	2123	1247	1393	827	566
1 1 月 Nov.	1513	856	657	1526	877	648	3376	2127	1249	1391	830	560
1 2 月 Dec.	1508	860	649	1527	883	645	3397	2134	1263	1392	832	560

TABLE 6. AGE OF LABOR FORCE, BY YEAR(Cont.1)

Unit : Thousand Persons

4 5 ~ 6 4 歲									6 5 歲 及 以 上		
Years									Years & over		
5 0 ~ 5 4 歲			5 5 ~ 5 9 歲			6 0 ~ 6 4 歲			計	男	女
Years			Years			Years					
計	男	女	計	男	女	計	男	女	Both sexes	Male	Female
Both sexes	Male	Female	Both sexes	Male	Female	Both sexes	Male	Female			
473	387	85	320	270	51	181	157	24	63	55	8
499	407	92	342	285	56	182	157	24	65	58	7
514	415	99	353	294	59	182	158	24	63	56	7
519	415	104	370	308	61	193	169	25	67	60	7
521	412	109	387	321	66	203	176	28	68	60	8
520	398	122	411	334	77	218	183	35	76	65	11
521	387	133	431	347	84	228	190	38	80	68	12
515	375	140	440	353	87	240	198	42	92	77	15
515	366	148	447	350	97	246	202	45	106	87	19
520	365	155	454	351	103	267	216	51	112	92	20
526	370	156	454	349	106	279	227	52	108	89	18
535	377	158	448	341	107	293	238	54	121	100	22
541	379	163	431	324	107	294	237	57	120	97	23
561	390	170	425	316	109	305	243	62	129	104	25
576	401	175	429	314	115	307	243	65	132	107	26
581	403	178	432	314	118	305	237	68	142	116	26
588	405	184	435	316	120	295	228	67	147	119	28
570	392	178	445	319	125	295	223	72	156	125	31
544	371	174	451	323	128	283	209	73	149	119	30
542	370	172	455	325	130	285	210	75	150	120	30
575	392	183	449	323	126	277	206	71	151	119	32
622	421	201	434	308	126	276	204	72	144	112	33
671	450	220	419	299	121	270	198	72	145	112	33
732	491	241	396	283	112	265	196	69	143	110	33
820	542	278	395	282	113	268	198	70	155	119	36
895	585	310	407	286	121	273	195	77	160	119	40
955	621	334	439	307	132	271	196	75	156	116	41
1010	654	356	485	339	146	258	185	72	158	116	42
1049	673	377	548	383	165	241	174	67	170	124	46
1032	668	364	510	364	145	243	179	64	156	113	43
1036	667	370	513	371	143	238	173	65	161	119	41
1043	668	374	520	366	154	238	171	67	164	122	42
1041	668	372	530	373	157	242	178	64	168	128	40
1043	663	380	540	382	158	242	176	66	169	125	44
1049	664	385	546	380	166	240	172	68	164	116	48
1051	677	375	551	388	164	239	167	72	169	123	46
1056	678	379	557	386	172	242	172	71	174	126	48
1057	678	379	563	388	175	245	183	62	175	128	47
1055	680	376	572	394	178	244	174	69	177	131	46
1061	678	383	581	398	184	239	169	69	178	130	48
1067	683	384	588	403	184	238	171	67	180	127	53
1079	681	398	630	427	203	246	174	73	187	135	52
1074	681	393	595	413	182	237	169	68	181	130	51
1076	674	402	606	415	191	240	169	71	183	134	49
1076	670	406	616	420	196	244	171	73	185	135	50
1069	672	397	621	429	192	244	171	73	186	134	52
1074	677	397	628	430	198	243	170	73	186	137	49
1080	683	397	629	422	208	244	170	74	187	139	48
1080	688	392	633	420	213	246	179	67	187	133	54
1085	688	397	635	429	206	250	179	71	189	132	56
1087	686	400	636	439	197	249	173	75	190	142	48
1084	690	394	641	430	211	252	176	75	191	144	48
1079	686	393	653	434	220	253	176	76	191	133	58
1086	679	407	663	444	219	257	179	77	186	127	59

表6 歷年勞動力之年齡(續2)

單位：%

年 月 別  Year & month	總 計			1 5 ~ 2 4 歲					
	Total			Years					
	計	男	女	計	男	女	1 5 ~ 1 9 歲		
							Years		
Both sexes	Male	Female	Both sexes	Male	Female	計	男	女	
						Both sexes	Male	Female	
6 7 年平均 Ave., 1978	100.00	67.07	32.93	29.10	14.17	14.93	13.83	6.82	7.01
6 8 年平均 Ave., 1979	100.00	66.86	33.14	28.16	13.44	14.71	13.33	6.48	6.84
6 9 年平均 Ave., 1980	100.00	66.46	33.54	26.98	12.56	14.42	12.27	5.92	6.34
7 0 年平均 Ave., 1981	100.00	66.57	33.43	26.08	12.04	14.04	11.50	5.56	5.94
7 1 年平均 Ave., 1982	100.00	66.17	33.83	25.13	11.59	13.54	10.67	5.21	5.46
7 2 年平均 Ave., 1983	100.00	64.50	35.50	24.21	10.97	13.24	9.85	4.73	5.12
7 3 年平均 Ave., 1984	100.00	63.78	36.22	23.17	10.42	12.74	8.96	4.36	4.61
7 4 年平均 Ave., 1985	100.00	63.53	36.47	22.10	9.88	12.22	8.28	3.98	4.29
7 5 年平均 Ave., 1986	100.00	62.39	37.61	21.44	9.45	11.99	7.80	3.74	4.07
7 6 年平均 Ave., 1987	100.00	61.90	38.10	20.56	9.04	11.52	7.17	3.50	3.68
7 7 年平均 Ave., 1988	100.00	62.21	37.79	19.19	8.32	10.87	6.37	3.09	3.28
7 8 年平均 Ave., 1989	100.00	62.35	37.65	18.33	7.99	10.34	5.86	2.86	3.00
7 9 年平均 Ave., 1990	100.00	62.48	37.52	17.20	7.47	9.73	5.13	2.51	2.62
8 0 年平均 Ave., 1991	100.00	62.49	37.51	16.45	7.20	9.25	4.73	2.30	2.42
8 1 年平均 Ave., 1992	100.00	62.30	37.70	15.70	7.06	8.64	4.30	2.14	2.16
8 2 年平均 Ave., 1993	100.00	61.94	38.06	15.11	6.79	8.31	4.02	2.01	2.01
8 3 年平均 Ave., 1994	100.00	61.62	38.38	14.98	6.83	8.15	4.20	2.20	2.00
8 4 年平均 Ave., 1995	100.00	61.44	38.56	14.40	6.65	7.75	4.10	2.17	1.94
8 5 年平均 Ave., 1996	100.00	60.82	39.18	13.89	6.32	7.57	3.92	2.05	1.88
8 6 年平均 Ave., 1997	100.00	60.76	39.24	13.59	6.18	7.41	3.70	1.93	1.77
8 7 年平均 Ave., 1998	100.00	60.54	39.46	13.19	5.93	7.27	3.27	1.71	1.56
8 8 年平均 Ave., 1999	100.00	60.12	39.88	13.32	6.02	7.30	3.14	1.68	1.46
8 9 年平均 Ave., 2000	100.00	59.97	40.03	13.11	6.03	7.08	2.86	1.55	1.30
9 0 年平均 Ave., 2001	100.00	59.55	40.45	12.68	5.73	6.96	2.50	1.32	1.18
9 1 年平均 Ave., 2002	100.00	59.14	40.86	12.18	5.39	6.79	2.23	1.17	1.06
9 2 年平均 Ave., 2003	100.00	58.60	41.40	11.35	4.92	6.43	1.90	0.98	0.92
9 3 年平均 Ave., 2004	100.00	58.28	41.72	10.83	4.77	6.06	1.71	0.91	0.80
9 4 年平均 Ave., 2005	100.00	57.97	42.03	10.18	4.46	5.72	1.58	0.85	0.72
9 5 年平均 Ave., 2006	100.00	57.55	42.45	9.55	4.21	5.34	1.46	0.77	0.69
1 月 Jan.	100.00	57.81	42.19	9.78	4.31	5.48	1.55	0.82	0.72
2 月 Feb.	100.00	57.94	42.06	9.45	4.19	5.26	1.39	0.78	0.61
3 月 Mar.	100.00	57.80	42.20	9.37	4.20	5.17	1.37	0.76	0.61
4 月 Apr.	100.00	57.84	42.16	9.35	4.31	5.04	1.32	0.77	0.55
5 月 May	100.00	57.78	42.22	9.33	4.24	5.08	1.30	0.70	0.60
6 月 June	100.00	57.60	42.40	9.44	4.25	5.19	1.35	0.69	0.66
7 月 July	100.00	57.36	42.64	9.78	4.27	5.51	1.57	0.83	0.73
8 月 Aug.	100.00	57.21	42.79	9.95	4.20	5.74	1.70	0.83	0.87
9 月 Sept.	100.00	57.38	42.62	9.61	4.05	5.56	1.53	0.75	0.78
1 0 月 Oct.	100.00	57.35	42.65	9.60	4.19	5.42	1.51	0.77	0.74
1 1 月 Nov.	100.00	57.29	42.71	9.56	4.23	5.33	1.49	0.77	0.73
1 2 月 Dec.	100.00	57.28	42.72	9.45	4.15	5.29	1.47	0.76	0.72
9 6 年平均 Ave., 2007	100.00	57.09	42.91	9.09	4.04	5.06	1.45	0.75	0.70
1 月 Jan.	100.00	57.27	42.73	9.28	4.12	5.16	1.42	0.70	0.71
2 月 Feb.	100.00	57.25	42.75	9.16	4.05	5.11	1.43	0.69	0.73
3 月 Mar.	100.00	57.27	42.73	9.07	4.17	4.90	1.36	0.75	0.61
4 月 Apr.	100.00	57.19	42.81	8.94	4.04	4.89	1.31	0.72	0.59
5 月 May	100.00	57.10	42.90	8.87	3.96	4.91	1.29	0.65	0.64
6 月 June	100.00	57.08	42.92	8.90	3.91	5.00	1.32	0.61	0.72
7 月 July	100.00	57.13	42.87	9.30	4.15	5.14	1.61	0.84	0.77
8 月 Aug.	100.00	56.98	43.02	9.53	4.11	5.42	1.73	0.87	0.86
9 月 Sept.	100.00	56.96	43.04	9.14	3.88	5.26	1.52	0.73	0.78
1 0 月 Oct.	100.00	56.99	43.01	9.01	3.99	5.02	1.48	0.79	0.68
1 1 月 Nov.	100.00	56.95	43.05	8.99	4.02	4.96	1.46	0.79	0.67
1 2 月 Dec.	100.00	56.93	43.07	8.95	4.06	4.89	1.47	0.81	0.65



TABLE 6. AGE OF LABOR FORCE, BY YEAR(Cont.2)

Unit : %

2 0 ~ 2 4 歲			2 5 ~ 2 9 歲									3 0 ~ 3 4 歲		
Years			計	男	女	Years			Years					
計	男	女				計	男	女	計	男	女			
Both sexes	Male	Female	Both sexes	Male	Female	Both sexes	Male	Female	Both sexes	Male	Female			
15.27	7.35	7.92	45.92	32.60	13.31	16.19	11.41	4.78	10.20	7.34	2.85			
14.83	6.96	7.87	46.70	33.13	13.56	16.67	11.78	4.89	10.59	7.64	2.94			
14.71	6.63	8.08	47.94	33.86	14.08	17.32	12.12	5.20	11.09	7.87	3.22			
14.58	6.48	8.10	48.86	34.57	14.29	17.46	12.25	5.22	12.26	8.70	3.56			
14.46	6.38	8.07	49.96	34.94	15.02	17.42	12.04	5.38	14.01	9.96	4.05			
14.36	6.23	8.13	51.09	34.57	16.52	17.42	11.73	5.69	15.01	10.24	4.78			
14.21	6.07	8.14	52.16	34.74	17.43	17.53	11.60	5.94	15.56	10.49	5.08			
13.82	5.89	7.92	53.19	35.19	18.00	17.53	11.45	6.08	16.02	10.75	5.27			
13.64	5.72	7.92	54.06	34.98	19.08	17.40	11.09	6.31	16.22	10.67	5.56			
13.39	5.55	7.84	54.96	35.05	19.91	17.37	10.88	6.49	16.27	10.50	5.78			
12.83	5.24	7.59	56.24	36.00	20.24	17.57	11.00	6.58	16.34	10.62	5.72			
12.47	5.13	7.34	57.13	36.49	20.64	17.54	10.84	6.70	16.36	10.66	5.70			
12.07	4.96	7.11	58.58	37.48	21.10	17.55	10.80	6.74	16.57	10.80	5.77			
11.72	4.89	6.83	59.68	38.06	21.62	17.29	10.58	6.71	16.40	10.69	5.71			
11.40	4.92	6.47	60.55	38.24	22.31	16.93	10.24	6.69	16.47	10.63	5.84			
11.08	4.79	6.30	61.02	38.16	22.86	16.41	9.81	6.60	16.56	10.57	5.99			
10.78	4.64	6.14	61.10	37.89	23.21	15.97	9.46	6.51	16.43	10.39	6.04			
10.30	4.48	5.81	61.17	37.72	23.45	15.70	9.20	6.50	16.25	10.22	6.03			
9.96	4.27	5.69	61.26	37.38	23.88	15.46	8.97	6.49	16.17	10.03	6.14			
9.89	4.25	5.64	60.76	36.97	23.79	15.15	8.75	6.40	15.88	9.82	6.05			
9.92	4.22	5.71	60.57	36.62	23.95	15.00	8.58	6.41	15.63	9.58	6.05			
10.18	4.34	5.84	59.95	36.03	23.93	14.71	8.35	6.36	15.34	9.35	5.99			
10.25	4.48	5.77	59.61	35.57	24.04	14.53	8.16	6.37	15.14	9.11	6.02			
10.18	4.40	5.78	59.38	35.09	24.29	14.36	7.98	6.39	15.00	8.91	6.09			
9.95	4.22	5.73	59.13	34.63	24.50	14.57	7.99	6.58	14.80	8.71	6.09			
9.45	3.94	5.51	58.93	34.16	24.77	14.71	7.98	6.72	14.58	8.48	6.09			
9.12	3.86	5.26	58.66	33.62	25.04	15.02	8.03	7.00	14.24	8.19	6.04			
8.60	3.61	4.99	58.50	33.19	25.30	15.38	8.14	7.24	14.00	7.94	6.06			
8.09	3.45	4.65	58.52	32.71	25.81	15.55	8.11	7.44	14.05	7.84	6.22			
8.24	3.48	4.75	58.73	32.94	25.80	15.64	8.17	7.47	14.05	7.83	6.22			
8.05	3.40	4.65	58.96	33.17	25.79	15.69	8.20	7.49	14.10	7.90	6.20			
8.00	3.43	4.57	58.95	33.07	25.87	15.64	8.20	7.44	14.14	7.85	6.29			
8.03	3.54	4.49	58.80	32.83	25.97	15.59	8.09	7.50	14.12	7.88	6.25			
8.03	3.54	4.49	58.74	32.89	25.84	15.57	8.16	7.41	14.11	7.88	6.23			
8.09	3.57	4.52	58.66	32.82	25.83	15.56	8.19	7.38	14.08	7.80	6.28			
8.21	3.43	4.77	58.35	32.52	25.83	15.51	8.07	7.44	13.99	7.82	6.17			
8.25	3.37	4.87	58.13	32.49	25.64	15.49	7.98	7.51	13.92	7.86	6.06			
8.08	3.30	4.78	58.29	32.58	25.71	15.51	8.06	7.46	13.96	7.82	6.14			
8.10	3.42	4.68	58.22	32.43	25.79	15.47	8.10	7.37	13.99	7.81	6.18			
8.07	3.46	4.61	58.21	32.38	25.83	15.47	8.05	7.42	14.07	7.78	6.29			
7.97	3.40	4.58	58.28	32.40	25.87	15.46	8.04	7.43	14.12	7.80	6.32			
7.64	3.29	4.35	58.00	32.08	25.91	15.31	7.90	7.41	14.27	7.88	6.39			
7.86	3.42	4.44	58.28	32.36	25.92	15.42	8.05	7.37	14.17	7.81	6.36			
7.73	3.36	4.38	58.13	32.34	25.80	15.30	7.94	7.36	14.21	7.85	6.36			
7.71	3.42	4.29	58.14	32.24	25.90	15.30	7.87	7.43	14.24	7.86	6.39			
7.63	3.33	4.30	58.29	32.16	26.12	15.39	7.85	7.54	14.33	7.89	6.43			
7.58	3.31	4.27	58.29	32.10	26.19	15.38	7.90	7.49	14.31	7.92	6.39			
7.58	3.30	4.28	58.14	32.21	25.93	15.33	7.93	7.41	14.30	7.97	6.33			
7.68	3.31	4.38	57.80	32.08	25.72	15.27	7.85	7.42	14.22	7.88	6.34			
7.80	3.23	4.56	57.53	31.89	25.64	15.20	7.87	7.33	14.17	7.82	6.35			
7.62	3.14	4.47	57.80	31.91	25.89	15.22	7.87	7.35	14.28	7.85	6.43			
7.54	3.20	4.34	57.83	31.89	25.94	15.23	7.92	7.32	14.28	7.91	6.37			
7.53	3.24	4.29	57.88	31.94	25.95	15.32	7.94	7.38	14.34	7.90	6.44			
7.48	3.24	4.23	57.86	31.93	25.94	15.37	7.87	7.50	14.37	7.91	6.46			

表6 歷年勞動力之年齡(續完)

單位：%

年 月 別 Year & month	2 5 ~ 4 4 歲 Years						計 Both sexes	男 Male	女 Female	4 5 ~ 4 9 歲 Years					
	3 5 ~ 3 9 歲 Years			4 0 ~ 4 4 歲 Years						計 Both sexes	男 Male	女 Female	4 5 ~ 4 9 歲 Years		
	計 Both sexes	男 Male	女 Female	計 Both sexes	男 Male	女 Female							計 Both sexes	男 Male	女 Female
6 7 年平均 Ave., 1978	10.31	7.31	3.01	9.21	6.55	2.67	24.00	19.44	4.56	8.63	6.59	2.04			
6 8 年平均 Ave., 1979	10.28	7.22	3.06	9.15	6.49	2.67	24.15	19.39	4.76	8.45	6.35	2.10			
6 9 年平均 Ave., 1980	10.27	7.36	2.91	9.26	6.51	2.75	24.13	19.20	4.94	8.32	6.12	2.20			
7 0 年平均 Ave., 1981	9.84	7.08	2.76	9.29	6.54	2.75	24.07	19.07	5.00	8.08	5.89	2.20			
7 1 年平均 Ave., 1982	9.20	6.41	2.79	9.33	6.52	2.81	23.93	18.78	5.15	7.97	5.73	2.24			
7 2 年平均 Ave., 1983	9.42	6.36	3.06	9.23	6.25	2.99	23.66	18.07	5.59	7.84	5.47	2.37			
7 3 年平均 Ave., 1984	9.88	6.56	3.31	9.19	6.08	3.10	23.60	17.71	5.89	7.85	5.37	2.47			
7 4 年平均 Ave., 1985	10.79	7.13	3.65	8.86	5.86	3.00	23.51	17.46	6.05	7.90	5.37	2.53			
7 5 年平均 Ave., 1986	12.00	7.73	4.27	8.43	5.49	2.94	23.17	16.87	6.30	7.97	5.31	2.65			
7 6 年平均 Ave., 1987	13.04	8.33	4.71	8.28	5.34	2.94	23.11	16.67	6.44	7.94	5.28	2.66			
7 7 年平均 Ave., 1988	13.82	8.88	4.94	8.50	5.50	3.00	23.26	16.80	6.46	7.99	5.34	2.65			
7 8 年平均 Ave., 1989	14.30	9.21	5.08	8.94	5.78	3.16	23.10	16.68	6.41	7.89	5.29	2.60			
7 9 年平均 Ave., 1990	14.87	9.63	5.24	9.60	6.25	3.35	22.80	16.38	6.42	7.77	5.23	2.54			
8 0 年平均 Ave., 1991	15.13	9.75	5.38	10.86	7.03	3.82	22.37	16.02	6.34	7.30	4.94	2.36			
8 1 年平均 Ave., 1992	15.31	9.73	5.58	11.84	7.64	4.20	22.24	15.79	6.45	7.27	4.86	2.41			
8 2 年平均 Ave., 1993	15.40	9.71	5.69	12.65	8.06	4.59	22.27	15.69	6.58	7.42	4.95	2.48			
8 3 年平均 Ave., 1994	15.40	9.68	5.72	13.29	8.35	4.94	22.31	15.58	6.72	7.78	5.14	2.64			
8 4 年平均 Ave., 1995	15.50	9.69	5.80	13.72	8.61	5.11	22.73	15.70	7.03	8.51	5.56	2.95			
8 5 年平均 Ave., 1996	15.55	9.63	5.92	14.08	8.75	5.33	23.26	15.84	7.42	9.52	6.14	3.39			
8 6 年平均 Ave., 1997	15.59	9.63	5.96	14.13	8.76	5.37	24.06	16.34	7.72	10.46	6.74	3.72			
8 7 年平均 Ave., 1998	15.72	9.69	6.03	14.22	8.76	5.46	24.66	16.75	7.90	11.04	7.11	3.93			
8 8 年平均 Ave., 1999	15.61	9.53	6.08	14.30	8.79	5.51	25.24	16.91	8.32	11.46	7.27	4.20			
8 9 年平均 Ave., 2000	15.54	9.48	6.05	14.41	8.81	5.60	25.80	17.22	8.57	11.90	7.54	4.36			
9 0 年平均 Ave., 2001	15.57	9.37	6.20	14.45	8.82	5.62	26.48	17.61	8.87	12.32	7.74	4.58			
9 1 年平均 Ave., 2002	15.23	9.14	6.10	14.53	8.80	5.73	27.13	17.92	9.21	12.26	7.67	4.59			
9 2 年平均 Ave., 2003	14.98	8.87	6.11	14.67	8.83	5.84	28.13	18.33	9.80	12.51	7.75	4.76			
9 3 年平均 Ave., 2004	14.74	8.64	6.10	14.66	8.75	5.90	28.98	18.76	10.22	12.72	7.79	4.93			
9 4 年平均 Ave., 2005	14.54	8.45	6.09	14.57	8.66	5.91	29.81	19.20	10.61	12.90	7.84	5.07			
9 5 年平均 Ave., 2006	14.39	8.25	6.14	14.53	8.51	6.02	30.31	19.45	10.86	12.85	7.77	5.08			
1 月 Jan.	14.45	8.36	6.09	14.59	8.58	6.01	29.99	19.49	10.50	12.88	7.88	5.00			
2 月 Feb.	14.56	8.43	6.13	14.61	8.64	5.97	30.05	19.43	10.62	12.89	7.81	5.08			
3 月 Mar.	14.57	8.37	6.19	14.60	8.65	5.96	30.11	19.36	10.75	12.85	7.82	5.04			
4 月 Apr.	14.52	8.27	6.24	14.58	8.60	5.98	30.24	19.46	10.78	12.89	7.79	5.09			
5 月 May	14.46	8.27	6.20	14.59	8.58	6.01	30.32	19.44	10.88	12.88	7.77	5.11			
6 月 June	14.43	8.27	6.17	14.58	8.57	6.01	30.34	19.42	10.93	12.86	7.83	5.03			
7 月 July	14.32	8.23	6.10	14.51	8.40	6.12	30.28	19.41	10.87	12.84	7.75	5.09			
8 月 Aug.	14.25	8.22	6.03	14.48	8.44	6.04	30.28	19.32	10.96	12.78	7.67	5.10			
9 月 Sept.	14.28	8.18	6.10	14.52	8.51	6.01	30.45	19.55	10.90	12.81	7.74	5.07			
1 0 月 Oct.	14.30	8.11	6.18	14.46	8.40	6.06	30.51	19.49	11.01	12.85	7.72	5.13			
1 1 月 Nov.	14.27	8.15	6.12	14.41	8.40	6.00	30.55	19.46	11.09	12.83	7.73	5.10			
1 2 月 Dec.	14.26	8.16	6.10	14.44	8.41	6.03	30.58	19.53	11.05	12.79	7.71	5.08			
9 6 年平均 Ave., 2007	14.10	8.03	6.07	14.31	8.27	6.04	31.17	19.71	11.46	12.92	7.75	5.17			
1 月 Jan.	14.22	8.19	6.03	14.47	8.32	6.16	30.75	19.58	11.17	12.85	7.71	5.13			
2 月 Feb.	14.15	8.18	5.97	14.47	8.36	6.11	30.99	19.61	11.38	12.93	7.79	5.14			
3 月 Mar.	14.13	8.12	6.01	14.46	8.39	6.07	31.06	19.60	11.46	12.91	7.78	5.13			
4 月 Apr.	14.14	8.09	6.05	14.43	8.32	6.10	31.03	19.73	11.30	12.87	7.79	5.08			
5 月 May	14.18	8.02	6.16	14.42	8.26	6.16	31.10	19.77	11.33	12.87	7.80	5.07			
6 月 June	14.16	8.02	6.14	14.34	8.29	6.05	31.21	19.68	11.54	12.93	7.75	5.19			
7 月 July	14.05	8.05	6.00	14.26	8.30	5.96	31.17	19.67	11.50	12.96	7.71	5.26			
8 月 Aug.	13.98	7.95	6.03	14.19	8.25	5.94	31.19	19.76	11.43	12.94	7.75	5.19			
9 月 Sept.	14.09	7.92	6.17	14.21	8.27	5.94	31.29	19.85	11.44	12.94	7.75	5.18			
1 0 月 Oct.	14.12	7.89	6.23	14.19	8.18	6.02	31.38	19.77	11.61	12.97	7.70	5.27			
1 1 月 Nov.	14.05	7.95	6.10	14.17	8.15	6.02	31.36	19.75	11.60	12.92	7.71	5.20			
1 2 月 Dec.	13.97	7.97	6.01	14.15	8.18	5.97	31.47	19.77	11.70	12.89	7.71	5.18			

TABLE 6. AGE OF LABOR FORCE, BY YEAR(Cont. End)

Unit : %

4 5 ~ 6 4 歲 Years									6 5 歲 及 以 上 Years & over		
5 0 ~ 5 4 歲 Years			5 5 ~ 5 9 歲 Years			6 0 ~ 6 4 歲 Years			計 Both sexes	男 Male	女 Female
計 Both sexes	男 Male	女 Female	計 Both sexes	男 Male	女 Female	計 Both sexes	男 Male	女 Female			
7.46	6.11	1.35	5.06	4.26	0.80	2.85	2.48	0.37	0.99	0.86	0.13
7.66	6.24	1.41	5.24	4.38	0.87	2.79	2.42	0.38	1.00	0.89	0.11
7.75	6.26	1.49	5.32	4.43	0.89	2.74	2.38	0.36	0.95	0.85	0.10
7.67	6.13	1.53	5.46	4.56	0.90	2.86	2.49	0.37	0.99	0.88	0.11
7.48	5.92	1.56	5.55	4.61	0.94	2.92	2.52	0.40	0.98	0.87	0.12
7.16	5.47	1.69	5.66	4.60	1.06	3.00	2.52	0.48	1.04	0.89	0.15
6.95	5.17	1.78	5.76	4.63	1.13	3.05	2.53	0.51	1.07	0.91	0.16
6.73	4.90	1.83	5.75	4.61	1.14	3.13	2.59	0.54	1.20	1.00	0.20
6.48	4.61	1.87	5.62	4.40	1.22	3.10	2.54	0.56	1.33	1.09	0.24
6.36	4.46	1.90	5.54	4.29	1.25	3.26	2.64	0.62	1.37	1.13	0.24
6.38	4.49	1.89	5.51	4.23	1.28	3.38	2.75	0.64	1.30	1.09	0.22
6.38	4.49	1.89	5.34	4.06	1.28	3.49	2.84	0.65	1.44	1.19	0.26
6.43	4.49	1.93	5.11	3.84	1.27	3.49	2.82	0.68	1.42	1.15	0.27
6.54	4.55	1.99	4.96	3.69	1.28	3.56	2.84	0.72	1.51	1.22	0.29
6.57	4.57	2.00	4.90	3.58	1.32	3.51	2.77	0.74	1.51	1.22	0.29
6.55	4.54	2.01	4.87	3.53	1.33	3.44	2.67	0.77	1.60	1.30	0.30
6.48	4.46	2.02	4.79	3.48	1.32	3.25	2.51	0.74	1.62	1.31	0.31
6.19	4.25	1.94	4.83	3.47	1.36	3.20	2.42	0.78	1.69	1.36	0.33
5.85	3.98	1.87	4.85	3.47	1.37	3.04	2.25	0.79	1.60	1.27	0.32
5.75	3.92	1.83	4.83	3.45	1.38	3.02	2.23	0.79	1.59	1.27	0.32
6.02	4.10	1.91	4.70	3.38	1.32	2.90	2.16	0.74	1.58	1.25	0.33
6.43	4.35	2.08	4.49	3.19	1.31	2.85	2.11	0.74	1.49	1.15	0.34
6.85	4.60	2.25	4.29	3.05	1.23	2.76	2.03	0.73	1.48	1.14	0.34
7.44	5.00	2.45	4.03	2.88	1.14	2.70	1.99	0.70	1.45	1.12	0.33
8.22	5.44	2.78	3.96	2.83	1.13	2.69	1.99	0.70	1.56	1.19	0.36
8.88	5.80	3.08	4.04	2.84	1.20	2.71	1.94	0.77	1.58	1.19	0.40
9.33	6.06	3.27	4.29	2.99	1.29	2.64	1.92	0.73	1.53	1.13	0.40
9.74	6.30	3.43	4.68	3.27	1.41	2.49	1.79	0.70	1.52	1.12	0.40
9.97	6.39	3.58	5.20	3.64	1.57	2.29	1.65	0.64	1.61	1.18	0.43
9.89	6.40	3.49	4.88	3.49	1.39	2.33	1.71	0.61	1.49	1.08	0.41
9.95	6.40	3.55	4.93	3.56	1.37	2.28	1.66	0.62	1.54	1.14	0.40
9.99	6.40	3.59	4.99	3.50	1.48	2.28	1.64	0.65	1.57	1.17	0.40
9.97	6.40	3.57	5.07	3.57	1.50	2.31	1.70	0.61	1.61	1.23	0.38
9.97	6.34	3.63	5.16	3.65	1.51	2.31	1.68	0.63	1.62	1.20	0.42
10.00	6.33	3.67	5.20	3.63	1.58	2.29	1.64	0.64	1.56	1.11	0.45
9.95	6.41	3.55	5.22	3.67	1.55	2.26	1.58	0.68	1.60	1.17	0.44
9.96	6.39	3.57	5.26	3.64	1.62	2.29	1.62	0.67	1.64	1.19	0.45
9.99	6.41	3.59	5.32	3.67	1.66	2.32	1.73	0.59	1.66	1.21	0.45
9.96	6.41	3.55	5.39	3.72	1.68	2.30	1.64	0.66	1.67	1.24	0.43
9.99	6.38	3.61	5.47	3.75	1.73	2.25	1.59	0.65	1.68	1.22	0.46
10.03	6.42	3.61	5.53	3.79	1.73	2.24	1.61	0.63	1.69	1.19	0.50
10.07	6.36	3.71	5.88	3.99	1.89	2.30	1.62	0.68	1.74	1.26	0.49
10.09	6.39	3.69	5.59	3.88	1.71	2.22	1.59	0.63	1.70	1.22	0.48
10.11	6.34	3.78	5.69	3.90	1.79	2.25	1.58	0.67	1.72	1.26	0.46
10.09	6.28	3.81	5.78	3.94	1.84	2.29	1.60	0.69	1.74	1.26	0.47
10.04	6.31	3.73	5.83	4.03	1.80	2.29	1.60	0.69	1.75	1.25	0.49
10.06	6.34	3.72	5.88	4.03	1.85	2.28	1.59	0.69	1.74	1.28	0.46
10.11	6.39	3.71	5.89	3.95	1.94	2.28	1.59	0.69	1.75	1.30	0.45
10.04	6.40	3.64	5.88	3.90	1.98	2.28	1.67	0.62	1.74	1.23	0.50
10.05	6.37	3.68	5.89	3.98	1.91	2.32	1.66	0.66	1.75	1.23	0.52
10.12	6.39	3.73	5.92	4.09	1.83	2.32	1.61	0.70	1.77	1.32	0.45
10.09	6.42	3.67	5.97	4.00	1.97	2.34	1.64	0.70	1.78	1.34	0.44
10.02	6.38	3.65	6.07	4.03	2.04	2.35	1.64	0.71	1.77	1.23	0.54
10.06	6.29	3.77	6.14	4.11	2.03	2.38	1.66	0.72	1.72	1.17	0.55

表7 歷年年齡組別之勞動力參與率

單位：%

年 月 別  Year & month	總 計  Total			1 5 ~ 2 4 歲  Years					
	計  Both sexes	男  Male	女  Female	計  Both sexes	男  Male	女  Female	1 5 ~ 1 9 歲  Years		
							計  Both sexes	男  Male	女  Female
6 7年平均 Ave., 1978	58.76	77.96	39.13	53.53	56.79	50.78	44.72	43.64	45.83
6 8年平均 Ave., 1979	58.73	77.95	39.23	53.11	55.96	50.74	44.13	42.80	45.47
6 9年平均 Ave., 1980	58.26	77.11	39.25	51.84	53.87	50.20	41.57	40.15	42.99
7 0年平均 Ave., 1981	57.82	76.78	38.76	50.94	52.53	49.65	39.86	38.47	41.25
7 1年平均 Ave., 1982	57.93	76.47	39.30	50.25	51.73	49.05	38.29	37.21	39.38
7 2年平均 Ave., 1983	59.26	76.36	42.12	50.75	51.49	50.15	37.66	36.17	39.16
7 3年平均 Ave., 1984	59.72	76.11	43.30	50.25	50.54	50.02	35.74	34.67	36.82
7 4年平均 Ave., 1985	59.49	75.47	43.46	49.05	48.90	49.16	33.93	32.52	35.36
7 5年平均 Ave., 1986	60.37	75.15	45.51	49.57	48.52	50.44	33.53	31.92	35.16
7 6年平均 Ave., 1987	60.93	75.24	46.54	49.31	47.98	50.41	32.09	31.11	33.08
7 7年平均 Ave., 1988	60.21	74.83	45.56	47.10	45.43	48.47	28.98	28.01	29.94
7 8年平均 Ave., 1989	60.12	74.84	45.35	46.29	44.69	47.61	27.62	26.85	28.39
7 9年平均 Ave., 1990	59.24	73.96	44.50	43.93	42.19	45.36	24.68	24.12	25.24
8 0年平均 Ave., 1991	59.11	73.80	44.39	42.63	41.05	43.93	22.86	22.28	23.45
8 1年平均 Ave., 1992	59.34	73.78	44.83	41.55	40.83	42.15	21.20	21.07	21.32
8 2年平均 Ave., 1993	58.82	72.67	44.89	39.65	38.46	40.68	19.44	19.30	19.59
8 3年平均 Ave., 1994	58.96	72.44	45.40	39.78	38.84	40.60	20.21	20.98	19.43
8 4年平均 Ave., 1995	58.71	72.03	45.34	38.46	37.93	38.93	19.46	20.40	18.50
8 5年平均 Ave., 1996	58.44	71.13	45.76	37.40	36.44	38.25	18.71	19.40	18.00
8 6年平均 Ave., 1997	58.33	71.09	45.64	36.88	36.07	37.59	17.94	18.69	17.18
8 7年平均 Ave., 1998	58.04	70.58	45.60	35.96	34.76	37.01	16.13	16.82	15.44
8 8年平均 Ave., 1999	57.93	69.93	46.03	36.56	35.29	37.69	16.09	17.13	15.03
8 9年平均 Ave., 2000	57.68	69.42	46.02	36.28	35.28	37.18	15.14	16.24	14.00
9 0年平均 Ave., 2001	57.23	68.47	46.10	35.47	33.56	37.21	13.73	14.19	13.24
9 1年平均 Ave., 2002	57.34	68.22	46.59	35.29	32.75	37.59	13.03	13.42	12.62
9 2年平均 Ave., 2003	57.34	67.69	47.14	33.91	30.79	36.76	11.71	11.77	11.65
9 3年平均 Ave., 2004	57.66	67.78	47.71	33.52	30.77	36.05	11.00	11.51	10.47
9 4年平均 Ave., 2005	57.78	67.62	48.12	32.61	29.65	35.35	10.46	11.04	9.85
9 5年平均 Ave., 2006	57.92	67.35	48.68	31.48	28.46	34.35	9.77	9.95	9.58
1 月 Jan.	57.76	67.45	48.26	31.87	29.02	34.54	10.32	10.68	9.93
2 月 Feb.	57.60	67.41	47.98	30.76	28.20	33.15	9.28	10.14	8.37
3 月 Mar.	57.65	67.32	48.18	30.63	28.37	32.74	9.13	9.91	8.31
4 月 Apr.	57.65	67.35	48.14	30.35	28.65	31.98	8.76	9.89	7.56
5 月 May	57.72	67.36	48.26	30.41	28.31	32.42	8.66	9.05	8.24
6 月 June	57.79	67.25	48.52	30.87	28.45	33.19	8.98	8.83	9.14
7 月 July	58.12	67.35	49.07	32.24	28.78	35.56	10.48	10.78	10.16
8 月 Aug.	58.29	67.37	49.38	33.02	28.53	37.32	11.41	10.79	12.07
9 月 Sept.	58.05	67.31	48.98	31.87	27.45	36.11	10.24	9.68	10.84
10 月 Oct.	58.11	67.33	49.07	32.02	28.49	35.40	10.09	9.94	10.25
1 1 月 Nov.	58.15	67.32	49.17	32.00	28.88	35.00	10.00	9.92	10.08
1 2 月 Dec.	58.16	67.33	49.19	31.72	28.44	34.87	9.88	9.78	9.98
9 6年平均 Ave., 2007	58.25	67.24	49.44	31.10	28.13	33.96	9.80	9.80	9.81
1 月 Jan.	58.17	67.33	49.19	31.22	28.28	34.06	9.47	9.07	9.90
2 月 Feb.	58.14	67.28	49.19	30.90	27.84	33.85	9.55	8.95	10.19
3 月 Mar.	58.20	67.37	49.22	30.69	28.72	32.58	9.09	9.65	8.49
4 月 Apr.	58.09	67.16	49.21	30.28	27.94	32.54	8.84	9.41	8.23
5 月 May	58.14	67.12	49.35	30.16	27.42	32.80	8.71	8.49	8.94
6 月 June	58.14	67.11	49.37	30.33	27.11	33.44	8.96	8.00	9.98
7 月 July	58.45	67.54	49.57	31.91	29.03	34.68	10.97	11.17	10.76
8 月 Aug.	58.61	67.54	49.87	32.88	28.87	36.75	11.82	11.58	12.08
9 月 Sept.	58.24	67.10	49.58	31.45	27.18	35.58	10.32	9.70	10.97
10 月 Oct.	58.19	67.07	49.50	31.11	28.07	34.05	10.03	10.47	9.57
1 1 月 Nov.	58.25	67.11	49.60	31.15	28.38	33.83	9.92	10.37	9.44
1 2 月 Dec.	58.34	67.20	49.69	31.13	28.73	33.45	9.97	10.73	9.16

TABLE 7. AGE LABOR FORCE PARTICIPATION RATES, BY YEAR

Unit : %

2 0 ~ 2 4 歲 Years			2 5 ~ 2 9 歲 Years									3 0 ~ 3 4 歲 Years		
計			計			計			計					
Both sexes			Both sexes			Both sexes			Both sexes					
Male			Male			Male			Male					
Female			Female			Female			Female					
計	男	女	計	男	女	計	男	女	計	男	女			
Both sexes	Male	Female	Both sexes	Male	Female	Both sexes	Male	Female	Both sexes	Male	Female			
65.16	78.83	56.13	69.54	97.39	40.90	68.39	95.83	40.64	69.48	98.22	39.64			
64.98	78.39	56.44	69.69	97.55	41.05	68.36	96.03	40.35	69.26	98.14	39.26			
65.30	77.52	57.81	69.93	97.52	41.62	68.96	96.12	41.57	68.75	98.15	39.71			
65.23	76.52	58.34	69.74	97.54	41.27	68.80	96.24	41.20	68.62	98.13	39.56			
65.31	75.90	58.82	70.37	97.32	42.81	69.34	95.71	42.89	70.03	98.09	41.08			
66.63	75.90	60.92	72.47	97.11	47.34	70.93	95.32	46.45	72.79	97.99	46.92			
67.55	75.30	62.74	73.66	97.18	49.68	72.25	95.44	48.99	73.64	98.11	48.59			
66.90	74.13	62.37	74.01	96.91	50.62	72.66	94.87	50.44	73.85	97.93	49.19			
68.27	73.51	64.93	75.55	96.74	53.91	74.19	94.45	53.88	75.30	97.82	52.22			
69.21	72.86	66.84	76.61	96.74	56.07	75.36	94.41	56.30	76.58	97.66	55.01			
68.31	71.71	66.14	76.44	96.86	55.59	75.67	94.50	56.77	76.23	97.93	54.02			
67.83	70.88	65.85	76.51	96.77	55.84	76.39	94.23	58.49	76.00	97.85	53.62			
65.73	67.95	64.26	76.19	96.53	55.43	76.32	93.75	58.79	75.67	97.49	53.34			
65.42	68.09	63.63	76.53	96.57	56.06	76.95	93.87	59.93	75.68	97.44	53.37			
65.13	68.80	62.59	77.39	96.61	57.71	77.88	93.88	61.76	76.67	97.59	55.17			
63.69	65.94	62.08	77.68	96.28	58.74	77.92	93.16	62.66	77.07	97.26	56.40			
63.88	65.06	63.02	78.15	96.12	59.87	78.38	92.92	63.87	77.68	97.14	57.75			
62.95	64.83	61.57	78.21	95.83	60.35	78.93	92.75	65.18	77.76	96.79	58.33			
61.68	62.87	60.82	78.60	95.41	61.60	79.47	92.59	66.46	78.30	96.21	60.04			
60.91	62.40	59.84	78.80	95.38	62.04	79.81	92.53	67.18	78.59	96.41	60.45			
60.48	61.27	59.92	79.17	95.18	62.98	80.51	92.44	68.65	79.27	96.32	61.91			
60.13	59.82	60.36	79.36	94.81	63.72	81.01	92.17	69.89	79.35	95.78	62.58			
59.41	59.43	59.39	79.60	94.54	64.52	81.22	91.49	71.00	80.08	95.72	64.20			
58.11	56.90	59.08	79.71	94.09	65.31	80.98	90.93	71.24	80.37	95.06	65.53			
57.22	54.70	59.23	79.97	93.57	66.33	81.34	90.12	72.74	80.86	94.90	66.75			
54.83	51.33	57.64	80.34	93.12	67.55	81.51	89.31	73.86	81.45	94.82	68.09			
54.44	51.01	57.26	81.25	93.30	69.25	82.67	89.44	76.06	82.14	94.85	69.51			
53.33	49.36	56.62	81.87	93.19	70.62	83.38	89.18	77.71	82.91	94.60	71.35			
52.61	48.68	55.96	82.98	93.34	72.75	84.53	89.34	79.85	84.08	94.71	73.66			
52.45	48.85	55.45	82.55	92.91	72.26	84.08	88.68	79.56	84.07	94.37	73.91			
51.33	47.78	54.28	82.70	93.41	72.08	84.17	88.90	79.53	84.19	95.04	73.50			
51.30	48.47	53.66	82.84	93.32	72.44	84.02	89.08	79.08	84.49	94.54	74.60			
51.01	48.71	52.97	82.96	93.26	72.80	84.26	88.70	79.95	84.56	95.29	74.05			
51.31	49.00	53.29	83.03	93.63	72.57	84.27	89.60	79.09	84.59	95.47	73.92			
52.01	49.62	54.06	83.09	93.65	72.67	84.38	90.08	78.85	84.44	94.62	74.48			
53.40	48.34	57.74	83.13	93.32	73.08	84.65	89.36	80.07	84.25	95.27	73.48			
54.15	47.92	59.50	83.08	93.56	72.75	84.78	88.59	81.08	83.78	95.68	72.15			
53.14	46.99	58.44	83.01	93.46	72.71	84.76	89.32	80.33	83.51	94.61	72.65			
53.72	49.01	57.78	83.03	93.21	73.01	84.80	90.23	79.53	83.51	94.28	72.97			
53.95	50.01	57.35	83.12	93.16	73.23	85.05	89.86	80.38	83.73	93.64	74.04			
53.68	49.41	57.36	83.28	93.25	73.44	85.18	89.70	80.79	83.84	93.74	74.17			
52.88	48.86	56.38	83.41	92.99	73.98	84.68	88.68	80.79	84.37	94.14	74.80			
53.24	50.01	56.03	83.36	93.22	73.64	85.12	90.07	80.30	83.86	93.31	74.58			
52.63	49.32	55.48	83.16	93.16	73.30	84.43	88.88	80.11	84.00	93.69	74.48			
52.71	50.45	54.66	83.35	93.13	73.72	84.57	88.18	81.05	84.31	94.01	74.82			
51.92	48.55	54.86	83.47	92.79	74.29	84.94	87.86	82.09	84.48	93.99	75.15			
51.83	48.50	54.75	83.65	92.83	74.61	84.99	88.55	81.52	84.54	94.50	74.77			
51.98	48.44	55.08	83.48	93.17	73.92	84.68	88.82	80.65	84.51	95.19	74.05			
53.19	49.05	56.83	83.45	93.29	73.75	84.74	88.31	81.26	84.41	94.56	74.47			
54.39	48.32	59.70	83.34	93.11	73.73	84.61	88.88	80.45	84.31	94.10	74.72			
53.17	46.98	58.60	83.24	92.65	73.97	84.09	88.28	80.03	84.42	93.76	75.28			
52.92	48.13	57.12	83.25	92.55	74.10	84.06	88.67	79.59	84.22	94.21	74.43			
53.26	49.06	56.95	83.50	92.86	74.28	84.71	89.04	80.50	84.58	94.05	75.28			
53.33	49.55	56.64	83.70	93.11	74.44	85.24	88.62	81.96	84.82	94.25	75.55			

表7 歷年年齡組別之勞動力參與率(續)

單位：%

年 月 別  Year & month	2 5 ~ 4 4 歲 Years						計 Both sexes	男 Male	女 Female	4 5 ~ 4 9 歲 Years					
	3 5 ~ 3 9 歲 Years			4 0 ~ 4 4 歲 Years						計 Both sexes	男 Male	女 Female	4 5 ~ 4 9 歲 Years		
	計 Both sexes	男 Male	女 Female	計 Both sexes	男 Male	女 Female							計 Both sexes	男 Male	女 Female
6 7 年平均 Ave., 1978	70.60	98.38	41.87	70.53	98.17	41.72	61.01	86.43	27.07	69.21	95.94	36.44			
6 8 年平均 Ave., 1979	71.77	98.91	43.55	70.42	98.19	41.72	61.24	86.32	28.03	69.66	96.88	37.69			
6 9 年平均 Ave., 1980	72.13	98.56	42.97	70.86	98.26	42.72	60.55	84.94	28.62	69.62	96.66	39.14			
7 0 年平均 Ave., 1981	72.10	98.50	42.72	70.62	98.18	42.34	60.05	84.67	28.46	68.92	96.86	38.86			
7 1 年平均 Ave., 1982	71.92	98.20	44.55	71.37	98.31	43.61	59.78	83.80	29.23	68.90	96.31	39.91			
7 2 年平均 Ave., 1983	74.07	98.18	49.06	73.34	98.03	48.03	60.52	83.07	32.24	69.86	95.94	42.90			
7 3 年平均 Ave., 1984	75.03	98.08	51.18	74.99	97.99	51.35	60.98	82.87	33.99	70.94	96.14	45.18			
7 4 年平均 Ave., 1985	75.54	98.06	52.15	75.18	97.73	51.80	60.55	81.98	34.51	71.12	95.86	45.98			
7 5 年平均 Ave., 1986	77.33	97.96	55.98	76.44	97.68	54.38	60.61	81.04	36.20	72.51	95.96	48.68			
7 6 年平均 Ave., 1987	78.09	98.16	57.35	77.07	97.66	55.71	61.18	81.65	37.10	73.05	96.29	49.39			
7 7 年平均 Ave., 1988	77.59	98.12	56.39	76.59	97.66	54.86	60.87	81.92	36.48	72.94	96.55	48.85			
7 8 年平均 Ave., 1989	77.13	98.12	55.58	76.66	97.57	55.06	60.64	82.13	36.08	72.73	96.29	48.56			
7 9 年平均 Ave., 1990	76.60	97.95	54.68	76.21	97.71	54.02	59.65	81.08	35.62	72.33	96.03	47.93			
8 0 年平均 Ave., 1991	76.86	97.78	55.38	76.71	97.78	54.94	59.74	81.80	35.54	71.96	96.24	47.05			
8 1 年平均 Ave., 1992	78.10	97.83	57.80	76.78	97.50	55.37	60.24	82.39	36.34	72.89	96.19	48.93			
8 2 年平均 Ave., 1993	78.36	97.71	58.56	77.36	97.26	56.92	60.09	82.17	36.63	72.91	95.71	49.41			
8 3 年平均 Ave., 1994	78.29	97.40	58.78	78.27	97.14	58.91	60.24	82.37	37.12	73.48	95.70	50.61			
8 4 年平均 Ave., 1995	78.27	97.18	59.07	77.86	96.64	58.67	60.83	82.96	38.11	73.98	95.43	51.96			
8 5 年平均 Ave., 1996	78.57	96.72	60.18	78.03	96.08	59.62	60.87	82.44	39.04	74.20	94.47	53.45			
8 6 年平均 Ave., 1997	78.57	96.33	60.54	78.22	96.14	60.00	61.20	83.01	39.34	74.07	94.37	53.31			
8 7 年平均 Ave., 1998	78.84	96.26	61.09	78.05	95.53	60.33	60.81	82.80	38.91	73.61	94.03	52.83			
8 8 年平均 Ave., 1999	79.24	95.89	62.28	77.87	95.21	60.33	60.35	81.09	39.70	73.64	92.65	54.33			
8 9 年平均 Ave., 2000	79.15	95.80	62.21	78.04	94.91	60.98	59.80	80.12	39.62	73.43	92.48	54.13			
9 0 年平均 Ave., 2001	79.85	95.62	63.90	77.71	94.45	60.80	59.13	78.93	39.47	73.43	91.76	54.90			
9 1 年平均 Ave., 2002	79.88	95.31	64.28	77.86	93.76	61.77	59.04	78.35	39.91	72.73	90.59	54.73			
9 2 年平均 Ave., 2003	80.53	94.92	66.01	77.97	93.34	62.42	59.58	78.05	41.31	73.67	91.02	56.23			
9 3 年平均 Ave., 2004	81.39	95.18	67.52	78.91	93.73	63.93	59.96	78.10	42.03	74.32	90.97	57.64			
9 4 年平均 Ave., 2005	81.94	95.22	68.64	79.34	93.91	64.64	60.24	78.12	42.59	75.28	91.50	59.09			
9 5 年平均 Ave., 2006	82.86	95.39	70.42	80.51	94.16	66.81	60.01	77.61	42.68	75.20	91.08	59.36			
1 月 Jan.	82.01	94.98	69.07	80.12	93.87	66.28	59.84	78.33	41.61	74.92	91.57	58.24			
2 月 Feb.	82.47	95.55	69.42	80.07	94.40	65.63	59.69	77.76	41.89	74.91	90.95	58.94			
3 月 Mar.	82.83	95.34	70.35	80.14	94.56	65.61	59.73	77.33	42.36	74.76	90.99	58.55			
4 月 Apr.	82.98	94.99	71.08	80.14	94.32	65.91	59.91	77.77	42.35	75.09	91.01	59.24			
5 月 May	82.96	95.27	70.76	80.40	94.42	66.32	60.01	77.59	42.71	75.17	90.93	59.48			
6 月 June	83.04	95.54	70.65	80.56	94.54	66.53	60.00	77.40	42.87	75.13	91.65	58.68			
7 月 July	82.94	95.72	70.27	80.73	93.24	68.17	60.10	77.67	42.80	75.39	91.12	59.72			
8 月 Aug.	82.86	96.07	69.78	80.90	94.22	67.55	60.16	77.39	43.21	75.39	90.75	60.09			
9 月 Sept.	82.75	95.25	70.36	81.00	94.83	67.14	60.12	77.80	42.71	75.39	91.23	59.60			
1 0 月 Oct.	83.00	94.67	71.44	80.81	93.81	67.79	60.16	77.49	43.10	75.67	91.03	60.37			
1 1 月 Nov.	83.10	95.37	70.95	80.60	93.91	67.26	60.19	77.29	43.36	75.44	91.05	59.87			
1 2 月 Dec.	83.38	95.90	70.98	80.71	93.85	67.53	60.18	77.55	43.11	75.07	90.65	59.53			
9 6 年平均 Ave., 2007	83.17	95.32	71.18	81.42	94.03	68.79	60.55	77.25	44.13	75.57	90.80	60.39			
1 月 Jan.	83.29	96.38	70.32	81.17	93.28	69.06	60.38	77.59	43.48	75.33	90.66	60.07			
2 月 Feb.	82.81	96.20	69.55	81.41	94.04	68.76	60.71	77.55	44.18	75.98	91.86	60.22			
3 月 Mar.	82.91	95.80	70.16	81.63	94.74	68.52	60.75	77.33	44.46	75.84	91.51	60.22			
4 月 Apr.	82.95	95.50	70.54	81.51	94.04	68.98	60.41	77.45	43.63	75.30	91.20	59.42			
5 月 May	83.32	94.86	71.92	81.75	93.63	69.85	60.43	77.44	43.69	75.31	91.40	59.25			
6 月 June	83.27	94.91	71.77	81.45	93.98	68.88	60.56	77.01	44.38	75.51	90.64	60.44			
7 月 July	83.10	95.83	70.53	81.53	94.69	68.31	60.73	77.36	44.40	76.04	90.66	61.50			
8 月 Aug.	83.10	95.17	71.20	81.35	94.47	68.18	60.79	77.68	44.19	75.99	91.19	60.83			
9 月 Sept.	83.30	94.41	72.36	81.14	94.36	67.90	60.49	77.36	43.89	75.44	90.54	60.38			
1 0 月 Oct.	83.54	94.14	73.12	81.19	93.40	68.94	60.46	76.82	44.37	75.57	89.88	61.32			
1 1 月 Nov.	83.30	95.07	71.72	81.39	93.51	69.24	60.36	76.73	44.28	75.29	90.07	60.56			
1 2 月 Dec.	83.17	95.60	70.94	81.53	94.21	68.84	60.54	76.74	44.62	75.20	90.02	60.40			

TABLE 7. AGE LABOR FORCE PARTICIPATION RATES, BY YEAR(Cont.)

Unit : %

4 5 ~ 6 4 歲									6 5 歲 及 以 上		
Years									Years & over		
5 0 ~ 5 4 歲			5 5 ~ 5 9 歲			6 0 ~ 6 4 歲			計	男	女
Years			Years			Years					
計	男	女	計	男	女	計	男	女	Both sexes	Male	Female
Both sexes	Male	Female	Both sexes	Male	Female	Both sexes	Male	Female			
65.36	90.57	28.87	56.81	82.07	21.53	43.53	67.23	12.98	9.48	16.82	2.47
66.01	91.19	29.70	57.46	82.01	22.87	42.51	64.97	13.19	9.26	16.74	2.00
66.02	90.87	30.70	56.30	79.74	22.86	40.83	62.35	12.40	8.48	15.27	1.78
65.70	90.96	31.09	56.48	80.00	22.73	40.76	62.21	12.19	8.55	15.24	1.86
65.22	90.50	31.70	56.99	79.89	23.75	40.35	60.76	12.85	8.48	14.88	2.01
65.68	89.81	35.07	58.31	79.82	26.84	41.29	60.18	15.61	9.11	15.35	2.70
66.32	90.39	37.37	58.82	79.80	28.28	41.33	59.53	16.48	9.07	15.04	2.80
65.98	90.19	38.44	58.09	79.00	28.07	41.07	58.36	17.01	9.74	15.72	3.36
65.96	90.12	39.69	57.98	78.12	30.04	40.17	56.14	17.59	10.53	16.66	3.89
66.12	90.41	40.54	58.50	79.11	30.94	41.82	57.66	19.32	10.59	16.70	3.88
65.62	91.06	39.47	58.49	80.18	30.90	41.68	57.50	19.05	9.64	15.21	3.43
65.54	91.71	39.03	58.07	80.68	30.71	41.98	58.11	18.95	10.34	16.03	3.92
65.04	90.87	39.16	56.43	79.73	29.95	40.90	56.38	19.06	9.77	14.80	4.02
65.64	91.23	39.97	56.29	80.92	29.94	41.84	57.87	20.04	9.93	14.92	4.12
65.98	91.63	40.19	56.72	81.77	30.92	41.97	58.50	20.34	9.69	14.48	4.07
65.80	91.00	40.46	56.06	81.15	30.81	41.61	58.25	20.88	9.83	14.72	4.00
66.11	90.62	41.41	55.52	80.75	30.44	40.61	58.04	20.14	9.68	14.38	4.04
65.79	90.12	41.30	55.75	80.86	31.13	41.06	59.13	21.09	9.79	14.39	4.24
65.30	88.68	41.78	55.18	80.09	30.89	39.79	57.81	21.03	8.95	13.05	3.98
65.09	88.57	41.48	54.75	79.21	30.89	40.10	59.31	20.99	8.76	12.87	3.86
65.49	89.08	41.77	53.52	77.92	29.72	38.25	57.89	19.26	8.51	12.45	3.89
64.25	86.82	41.60	52.31	74.91	30.13	37.24	56.27	19.01	7.92	11.49	3.84
63.91	85.56	42.14	50.54	72.59	28.84	35.68	53.92	18.42	7.71	11.25	3.73
62.33	83.37	41.14	49.22	71.12	27.71	34.15	52.01	17.30	7.39	10.91	3.52
62.78	82.86	42.60	49.13	70.78	27.88	33.89	51.66	17.17	7.79	11.54	3.78
63.59	83.07	44.09	48.53	68.80	28.59	34.03	50.24	18.76	7.78	11.38	4.01
64.31	83.65	45.00	48.63	68.49	29.10	33.49	49.88	17.97	7.42	10.83	3.93
64.51	83.72	45.39	48.76	68.75	29.13	32.49	48.00	17.78	7.27	10.66	3.86
64.85	83.44	46.39	48.15	68.03	28.70	31.60	46.87	17.13	7.58	11.18	4.04
64.62	84.01	45.41	47.83	69.08	27.01	31.47	47.63	16.17	7.05	10.24	3.89
64.78	83.67	46.03	47.41	69.03	26.15	30.94	46.23	16.40	7.25	10.79	3.73
65.01	83.59	46.55	47.35	67.16	27.87	31.17	45.85	17.21	7.37	11.04	3.74
64.78	83.57	46.15	47.63	67.72	27.95	31.81	48.12	16.39	7.56	11.61	3.55
64.76	82.69	46.98	48.04	68.59	27.88	31.85	47.76	16.80	7.59	11.31	3.91
64.92	82.44	47.52	48.07	67.63	28.88	31.59	46.70	17.33	7.34	10.49	4.24
64.99	83.93	46.17	48.14	68.50	28.24	31.47	45.33	18.35	7.57	11.11	4.08
65.01	83.69	46.45	48.26	67.59	29.37	31.89	46.37	18.12	7.77	11.34	4.26
64.64	83.17	46.23	48.37	67.50	29.72	32.27	49.43	16.00	7.81	11.53	4.15
64.37	83.08	45.74	48.65	67.90	29.88	32.10	47.19	17.82	7.85	11.75	4.03
64.88	83.20	46.69	48.95	67.78	30.57	31.41	45.80	17.79	7.88	11.63	4.22
65.40	84.28	46.77	48.95	68.04	30.34	31.24	46.05	17.19	7.93	11.33	4.62
65.57	83.25	48.09	49.64	68.15	31.58	32.04	46.32	18.48	8.13	11.95	4.45
65.75	83.80	47.88	49.05	68.97	29.66	31.19	45.81	17.33	7.95	11.54	4.45
65.83	82.97	48.88	49.44	68.69	30.70	31.52	45.36	18.29	8.03	11.95	4.23
65.65	82.24	49.25	49.76	68.70	31.30	32.07	46.07	18.76	8.11	12.00	4.34
65.31	82.67	48.17	49.71	69.38	30.42	31.91	45.83	18.70	8.14	11.89	4.51
65.45	82.83	48.21	49.87	69.10	31.05	31.67	45.49	18.59	8.12	12.18	4.20
65.71	83.49	48.09	49.72	67.41	32.44	31.75	45.52	18.72	8.15	12.31	4.13
65.70	84.27	47.37	49.65	66.68	33.02	31.95	47.80	16.88	8.13	11.76	4.64
65.84	83.93	47.95	49.53	67.70	31.79	32.47	47.80	17.95	8.21	11.74	4.80
65.74	83.44	48.22	49.31	68.89	30.15	32.23	46.15	19.02	8.25	12.55	4.11
65.39	83.64	47.31	49.37	66.94	32.18	32.51	46.82	18.96	8.27	12.69	4.04
65.04	83.22	47.07	49.95	67.18	33.16	32.48	46.46	19.17	8.23	11.71	4.89
65.42	82.43	48.67	50.34	68.34	32.81	32.73	46.73	19.34	7.98	11.12	4.97

表8 歷年教育程度別之勞動力參與率

單位：%

年 月 別 Year & month	總 計 Total			國 中 及 以 下					
	計 Both sexes	男 Male	女 Female	計 Both sexes	男 Male	女 Female	不 識 字 及 自 修 Illiterate & self-educated		
							計 Both sexes	男 Male	女 Female
6 7年平均 Ave., 1978	58.76	77.96	39.13	59.36	83.86	37.13	36.83	62.29	25.32
6 8年平均 Ave., 1979	58.73	77.95	39.23	59.17	83.74	37.05	35.74	59.90	24.81
6 9年平均 Ave., 1980	58.26	77.11	39.25	58.43	82.82	36.67	34.39	57.10	24.43
7 0年平均 Ave., 1981	57.82	76.78	38.76	57.61	81.99	35.85	33.59	56.46	23.65
7 1年平均 Ave., 1982	57.93	76.47	39.30	57.60	81.68	36.09	33.04	54.91	23.63
7 2年平均 Ave., 1983	59.26	76.36	42.12	58.93	81.36	38.92	34.56	52.65	26.79
7 3年平均 Ave., 1984	59.72	76.11	43.30	59.17	80.61	40.06	34.94	51.55	27.97
7 4年平均 Ave., 1985	59.49	75.47	43.46	58.80	79.78	40.04	34.29	50.77	27.30
7 5年平均 Ave., 1986	60.37	75.15	45.51	59.43	79.00	41.81	34.65	49.31	28.42
7 6年平均 Ave., 1987	60.93	75.24	46.54	59.72	79.04	42.29	33.70	48.13	27.67
7 7年平均 Ave., 1988	60.21	74.83	45.56	58.46	78.35	40.61	31.17	44.83	25.62
7 8年平均 Ave., 1989	60.12	74.84	45.35	57.96	77.88	40.07	30.03	43.50	24.54
7 9年平均 Ave., 1990	59.24	73.96	44.50	56.69	76.86	38.71	28.54	42.50	22.94
8 0年平均 Ave., 1991	59.11	73.80	44.39	56.22	76.40	38.12	26.88	40.16	21.58
8 1年平均 Ave., 1992	59.34	73.78	44.83	56.13	75.91	38.33	25.92	38.98	20.85
8 2年平均 Ave., 1993	58.82	72.67	44.89	55.11	74.65	37.63	24.38	36.72	19.68
8 3年平均 Ave., 1994	58.96	72.44	45.40	54.80	73.96	37.56	23.26	34.48	19.01
8 4年平均 Ave., 1995	58.71	72.03	45.34	54.04	73.03	36.88	22.35	33.29	18.32
8 5年平均 Ave., 1996	58.44	71.13	45.76	52.69	71.04	36.24	20.95	30.23	17.65
8 6年平均 Ave., 1997	58.33	71.09	45.64	51.98	70.02	35.82	19.97	29.00	16.64
8 7年平均 Ave., 1998	58.04	70.58	45.60	51.05	69.06	34.84	18.33	26.25	15.19
8 8年平均 Ave., 1999	57.93	69.93	46.03	50.26	67.71	34.62	16.93	24.03	13.97
8 9年平均 Ave., 2000	57.68	69.42	46.02	49.42	66.73	33.94	16.09	22.59	13.40
9 0年平均 Ave., 2001	57.23	68.47	46.10	48.51	65.70	33.14	14.28	20.96	11.56
9 1年平均 Ave., 2002	57.34	68.22	46.59	47.96	64.95	32.77	14.24	20.75	11.63
9 2年平均 Ave., 2003	57.34	67.69	47.14	47.24	63.47	32.64	13.30	17.88	11.54
9 3年平均 Ave., 2004	57.66	67.78	47.71	46.39	62.38	31.96	11.46	15.74	9.85
9 4年平均 Ave., 2005	57.78	67.62	48.12	45.53	61.43	31.24	8.83	12.76	7.40
9 5年平均 Ave., 2006	57.92	67.35	48.68	44.34	59.72	30.53	7.80	11.49	6.50
1 月 Jan.	57.76	67.45	48.26	45.11	61.09	30.75	7.97	10.68	7.00
2 月 Feb.	57.60	67.41	47.98	44.48	60.79	29.73	7.37	11.76	5.80
3 月 Mar.	57.65	67.32	48.18	44.12	59.93	29.84	7.26	11.27	5.82
4 月 Apr.	57.65	67.35	48.14	44.07	59.62	29.99	7.33	11.16	5.96
5 月 May	57.72	67.36	48.26	43.71	58.74	30.16	7.44	11.15	6.12
6 月 June	57.79	67.25	48.52	43.79	58.68	30.37	7.58	11.01	6.37
7 月 July	58.12	67.35	49.07	43.73	58.40	30.53	7.73	10.74	6.68
8 月 Aug.	58.29	67.37	49.38	44.33	59.50	30.80	8.23	12.57	6.71
9 月 Sept.	58.05	67.31	48.98	44.79	60.75	30.57	8.66	12.59	7.29
1 0 月 Oct.	58.11	67.33	49.07	44.72	59.82	31.30	8.27	11.67	7.09
1 1 月 Nov.	58.15	67.32	49.17	44.63	59.62	31.31	8.07	12.40	6.57
1 2 月 Dec.	58.16	67.33	49.19	44.58	59.74	31.01	7.78	11.02	6.66
9 6年平均 Ave., 2007	58.25	67.24	49.44	43.88	59.01	30.34	7.85	11.19	6.71
1 月 Jan.	58.17	67.33	49.19	44.45	59.42	31.05	8.02	12.16	6.59
2 月 Feb.	58.14	67.28	49.19	44.18	59.21	30.70	8.43	13.10	6.83
3 月 Mar.	58.20	67.37	49.22	43.87	59.02	30.27	8.30	11.46	7.21
4 月 Apr.	58.09	67.16	49.21	43.61	58.84	29.94	8.10	10.66	7.22
5 月 May	58.14	67.12	49.35	43.52	58.37	30.26	7.57	11.25	6.31
6 月 June	58.14	67.11	49.37	43.68	58.58	30.29	7.22	10.44	6.12
7 月 July	58.45	67.54	49.57	43.54	58.93	29.71	6.90	9.40	6.04
8 月 Aug.	58.61	67.54	49.87	43.90	59.74	29.82	7.48	10.65	6.41
9 月 Sept.	58.24	67.10	49.58	44.26	59.68	30.55	7.93	12.16	6.49
1 0 月 Oct.	58.19	67.07	49.50	44.04	58.95	30.78	7.88	10.16	7.11
1 1 月 Nov.	58.25	67.11	49.60	43.79	58.77	30.47	8.20	10.87	7.29
1 2 月 Dec.	58.34	67.20	49.69	43.67	58.65	30.30	8.22	11.92	6.97



TABLE 8. EDUCATIONAL-ATTAINMENT LABOR FORCE PARTICIPATION RATES, BY YEAR

Unit : %

Junior high & below						高 中 ( 職 )								
國 小			國 中			計 Both sexes	男 Male	女 Female	高 中			高 職		
Primary			Junior high						Senior high			Vocational		
計 Both sexes	男 Male	女 Female	計 Both sexes	男 Male	女 Female				計 Both sexes	男 Male	女 Female	計 Both sexes	男 Male	女 Female
66.77	91.53	40.90	67.45	80.31	49.38	54.36	62.82	43.64	47.39	57.33	32.51	59.39	67.29	50.48
66.04	91.24	40.15	68.43	81.91	50.26	55.29	64.27	44.24	47.79	58.32	32.32	60.42	68.93	51.15
64.87	89.96	39.36	68.29	82.40	49.77	55.07	64.32	44.25	47.51	58.06	32.61	60.24	69.26	50.94
63.79	89.08	38.20	67.23	81.41	48.81	55.33	65.22	43.90	48.73	60.00	32.95	59.65	69.16	49.93
63.43	88.00	38.55	67.84	82.84	48.53	55.75	65.62	44.61	49.09	60.56	33.83	59.85	69.14	50.36
64.80	87.67	41.72	68.74	83.60	49.74	57.15	66.61	46.66	49.94	61.31	34.73	61.15	69.97	52.33
64.98	86.63	43.23	68.38	83.10	49.50	58.13	67.72	47.66	50.73	61.63	36.15	62.10	71.51	52.88
64.33	85.28	43.32	68.33	83.12	49.52	57.96	67.55	47.60	50.66	60.98	37.01	61.69	71.43	52.20
64.81	83.96	45.52	69.13	83.40	50.96	59.46	68.40	50.04	51.17	60.70	38.93	63.54	72.74	54.72
64.94	83.43	46.55	69.71	84.11	51.10	60.46	69.20	51.27	51.72	61.58	39.08	64.63	73.37	56.27
63.26	82.48	44.51	68.87	83.87	49.55	60.42	69.44	51.02	52.37	61.94	40.05	64.27	73.60	55.48
62.37	81.70	43.70	68.52	83.68	49.18	60.91	70.51	50.99	52.52	62.14	40.40	64.88	75.06	55.31
60.65	79.82	42.60	67.24	83.30	46.79	60.51	70.48	50.23	52.04	61.67	40.27	64.68	75.39	54.54
59.72	79.05	41.86	67.08	83.09	46.31	60.65	70.66	50.39	52.40	62.17	40.41	64.81	75.53	54.76
59.42	77.49	42.69	67.07	83.48	45.84	60.93	71.23	50.44	52.04	61.92	40.03	65.18	76.30	54.79
58.11	75.52	42.18	66.39	82.98	44.97	60.70	70.45	50.76	51.90	61.26	40.51	64.74	75.20	54.87
57.32	74.14	41.87	67.03	83.29	45.85	61.00	70.90	50.94	52.54	61.83	41.45	64.74	75.40	54.67
55.99	72.26	40.99	66.66	82.95	45.33	60.94	70.91	50.82	52.23	61.36	41.18	64.64	75.49	54.42
54.23	69.46	40.25	65.52	81.72	44.66	61.12	70.64	51.40	52.80	61.65	42.07	64.58	74.84	54.82
53.70	68.48	40.06	64.55	80.83	44.15	61.08	71.09	50.96	52.30	62.29	40.38	64.88	75.36	55.02
52.11	67.00	38.58	64.97	81.27	44.27	61.12	71.11	51.11	52.63	62.99	40.25	64.91	75.19	55.35
49.44	64.19	36.77	64.71	80.44	44.90	61.36	71.21	51.50	52.69	63.47	39.79	65.19	75.07	56.02
47.48	61.91	35.33	64.62	80.26	44.77	61.40	71.30	51.49	51.75	62.31	39.15	65.67	75.81	56.29
45.74	60.13	33.77	65.08	79.92	45.89	61.38	70.68	52.14	50.45	60.27	38.72	66.27	75.99	57.38
44.40	58.61	32.87	65.36	79.50	46.37	61.90	71.14	52.81	49.72	59.41	38.18	67.38	77.20	58.53
43.18	56.29	32.42	64.83	78.46	46.38	62.43	71.64	53.42	50.14	59.20	39.56	67.92	77.95	58.86
41.73	54.49	31.28	64.48	77.76	46.51	63.41	72.66	54.43	50.59	59.40	40.35	69.09	79.33	59.90
40.45	52.76	30.49	64.00	77.23	46.21	63.45	72.67	54.46	50.34	59.10	40.19	69.20	79.41	59.98
38.23	49.69	28.98	62.95	75.89	45.75	63.52	72.34	54.93	49.59	57.98	39.98	69.61	79.39	60.74
39.10	52.09	28.60	64.28	77.06	47.24	63.09	72.25	54.17	48.99	58.14	38.37	69.23	79.21	60.22
38.73	51.69	28.24	63.08	76.34	45.18	63.23	72.24	54.46	48.82	56.87	39.57	69.50	79.78	60.20
38.59	50.36	29.07	62.14	75.65	43.99	63.50	71.73	55.48	49.53	57.49	40.40	69.59	78.70	61.33
38.72	50.81	28.98	61.56	74.40	44.27	63.44	72.20	54.94	49.72	58.82	39.30	69.43	78.76	61.00
38.49	49.95	29.26	60.70	73.27	44.01	63.77	73.16	54.68	50.16	58.90	40.15	69.71	80.15	60.30
38.34	49.42	29.40	61.20	73.74	44.47	63.53	72.82	54.51	49.64	57.70	40.36	69.60	80.26	59.97
38.33	49.69	29.20	60.96	72.92	45.05	63.77	72.65	55.11	49.93	58.03	40.56	69.80	79.86	60.72
38.02	48.89	29.27	63.23	76.21	46.11	63.95	72.43	55.68	49.87	58.20	40.27	70.13	79.47	61.67
37.73	49.41	28.33	65.06	78.71	46.97	63.41	72.25	54.81	49.09	58.91	37.90	69.70	78.80	61.43
37.66	48.28	29.10	64.81	77.81	47.79	63.42	72.49	54.61	49.34	58.16	39.35	69.60	79.52	60.61
37.45	47.63	29.24	64.60	77.69	47.55	63.56	72.10	55.22	50.01	57.48	41.54	69.50	79.25	60.61
37.51	47.99	29.05	64.17	77.45	46.71	63.52	71.74	55.48	50.02	57.10	41.94	69.45	78.92	60.80
36.63	47.35	28.04	62.93	76.01	45.75	63.95	72.24	55.82	50.44	58.69	41.04	69.85	78.83	61.61
37.44	48.77	28.28	63.65	75.70	47.83	63.55	72.16	55.13	49.80	57.69	40.72	69.59	79.29	60.76
37.07	48.46	27.87	63.04	75.19	47.07	63.69	71.87	55.68	49.85	58.21	40.33	69.76	78.55	61.71
36.96	48.01	28.09	62.22	75.18	45.11	64.10	72.00	56.38	50.34	59.11	40.37	70.13	78.29	62.67
36.75	47.78	27.89	61.60	74.97	44.11	64.06	72.27	56.04	50.12	58.91	40.12	70.18	78.80	62.29
36.60	46.88	28.35	61.48	74.65	44.51	64.16	72.73	55.78	50.39	58.82	40.84	70.20	79.50	61.67
36.83	46.94	28.73	61.94	75.21	44.49	63.94	72.34	55.71	50.18	58.43	40.84	69.97	79.12	61.58
36.80	47.42	28.33	61.77	75.54	43.52	64.11	72.28	56.09	50.48	59.18	40.55	70.09	78.66	62.20
36.28	47.42	27.39	63.82	77.80	45.53	64.54	72.90	56.31	51.31	60.05	41.25	70.29	79.15	62.15
36.50	47.36	27.83	64.90	77.96	47.60	63.72	72.24	55.33	50.15	58.24	40.89	69.62	79.02	60.97
36.29	46.57	28.06	64.34	77.29	47.31	63.75	72.15	55.51	50.55	58.80	41.17	69.49	78.60	61.11
36.06	46.19	27.97	63.61	76.92	46.15	63.84	72.11	55.73	50.96	58.71	42.15	69.44	78.58	61.04
35.98	46.38	27.65	63.13	76.13	46.07	63.91	71.83	56.15	51.22	58.21	43.30	69.43	78.39	61.17

表8 歷年教育程度別之勞動力參與率(續)

TABLE 8. EDUCATIONAL-ATTAINMENT LABOR FORCE PARTICIPATION RATES, BY YEAR(Cont.)

單位：%

Unit：%

年 月 別  Year & month	大 專 及 以 上 Junior college & above								
	計 Both sexes	男 Male	女 Female	專 科 Junior college			大 學 及 以 上 University & graduate school		
				計 Both sexes	男 Male	女 Female	計 Both sexes	男 Male	女 Female
6 7 年平均 Ave., 1978	63.34	68.37	53.79	67.46	72.78	58.91	59.65	64.83	48.14
6 8 年平均 Ave., 1979	62.92	68.56	52.48	67.81	73.86	57.97	58.63	64.30	46.80
6 9 年平均 Ave., 1980	64.08	70.19	53.03	68.50	74.90	58.44	59.96	66.20	47.00
7 0 年平均 Ave., 1981	64.83	71.15	53.91	68.47	75.23	58.38	61.31	67.61	48.68
7 1 年平均 Ave., 1982	65.09	71.02	54.85	68.77	75.26	59.10	61.42	67.23	49.72
7 2 年平均 Ave., 1983	66.09	71.26	57.44	69.23	74.86	61.10	62.91	68.01	52.95
7 3 年平均 Ave., 1984	66.51	71.84	57.67	70.08	75.85	61.64	62.86	68.12	52.88
7 4 年平均 Ave., 1985	66.77	71.87	58.42	70.89	76.82	62.35	62.31	67.04	53.40
7 5 年平均 Ave., 1986	67.35	72.20	59.47	71.40	77.27	62.85	62.99	67.20	55.28
7 6 年平均 Ave., 1987	67.74	72.02	61.17	72.10	77.20	65.06	63.01	66.87	56.29
7 7 年平均 Ave., 1988	67.58	72.27	60.45	71.40	76.63	64.21	63.35	67.84	55.70
7 8 年平均 Ave., 1989	67.52	72.54	59.94	70.91	76.42	63.42	63.72	68.56	55.47
7 9 年平均 Ave., 1990	66.40	71.19	59.29	70.06	75.85	62.27	62.24	66.32	55.47
8 0 年平均 Ave., 1991	66.80	71.46	60.01	70.17	75.69	62.83	62.83	66.87	56.26
8 1 年平均 Ave., 1992	67.22	72.18	60.12	71.50	77.66	63.34	62.12	66.10	55.87
8 2 年平均 Ave., 1993	66.71	71.32	60.22	71.34	77.28	63.65	61.30	64.86	55.80
8 3 年平均 Ave., 1994	67.52	71.21	62.42	72.30	77.26	66.02	61.84	64.58	57.65
8 4 年平均 Ave., 1995	67.65	71.50	62.60	71.72	77.20	65.17	62.90	65.40	59.23
8 5 年平均 Ave., 1996	68.27	72.10	63.45	72.51	78.16	66.01	63.27	65.55	60.07
8 6 年平均 Ave., 1997	68.75	73.21	63.24	73.29	79.62	66.05	63.50	66.33	59.67
8 7 年平均 Ave., 1998	68.36	72.70	63.16	72.61	78.71	65.83	63.52	66.34	59.83
8 8 年平均 Ave., 1999	67.98	71.96	63.21	72.89	78.54	66.68	62.44	65.13	58.90
8 9 年平均 Ave., 2000	67.65	71.26	63.35	73.29	78.67	67.40	61.44	63.74	58.42
9 0 年平均 Ave., 2001	66.40	69.79	62.41	73.33	78.69	67.56	59.07	61.13	56.40
9 1 年平均 Ave., 2002	65.91	69.16	62.14	74.24	79.35	68.83	57.79	60.03	54.94
9 2 年平均 Ave., 2003	65.43	68.51	61.95	74.89	80.11	69.42	56.96	58.82	54.70
9 3 年平均 Ave., 2004	65.75	68.83	62.32	75.81	81.12	70.32	57.47	59.37	55.22
9 4 年平均 Ave., 2005	66.40	69.18	63.35	76.86	82.40	71.24	58.52	59.88	56.93
9 5 年平均 Ave., 2006	67.38	70.21	64.30	77.67	83.63	71.69	60.25	61.50	58.79
1 月 Jan.	66.77	69.31	63.99	76.81	81.44	72.17	59.55	61.19	57.64
2 月 Feb.	66.84	69.57	63.89	76.85	82.24	71.46	59.65	61.06	58.04
3 月 Mar.	67.19	70.72	63.36	77.10	83.78	70.44	60.06	61.96	57.87
4 月 Apr.	67.35	70.71	63.69	77.51	83.85	71.19	60.04	61.91	57.87
5 月 May	67.69	70.72	64.36	77.94	83.78	72.07	60.32	62.00	58.37
6 月 June	67.88	70.70	64.82	78.23	84.18	72.29	60.53	61.78	59.10
7 月 July	68.63	71.37	65.65	78.69	85.11	72.24	61.59	62.38	60.69
8 月 Aug.	67.79	70.27	65.09	78.31	84.49	72.09	60.63	61.19	59.99
9 月 Sept.	66.81	68.90	64.52	77.89	83.81	71.90	59.46	59.60	59.30
1 0 月 Oct.	67.07	69.65	64.23	77.71	83.85	71.47	60.02	60.80	59.11
1 1 月 Nov.	67.20	70.17	63.95	77.50	83.62	71.33	60.38	61.82	58.72
1 2 月 Dec.	67.38	70.50	64.01	77.49	83.37	71.57	60.68	62.46	58.67
9 6 年平均 Ave., 2007	67.63	70.36	64.71	77.26	83.18	71.31	61.46	62.55	60.23
1 月 Jan.	67.54	70.46	64.39	77.49	83.04	71.92	60.94	62.59	59.08
2 月 Feb.	67.65	70.83	64.23	77.18	83.22	71.09	61.34	63.05	59.40
3 月 Mar.	67.79	71.18	64.14	77.26	83.33	71.15	61.52	63.56	59.22
4 月 Apr.	67.80	70.47	64.93	77.33	82.69	71.91	61.49	62.78	60.04
5 月 May	68.02	70.40	65.44	77.47	82.50	72.40	61.75	62.82	60.54
6 月 June	67.87	70.44	65.11	77.67	83.47	71.84	61.46	62.36	60.44
7 月 July	68.66	71.38	65.77	78.15	84.11	72.18	62.53	63.54	61.40
8 月 Aug.	67.83	69.77	65.75	77.99	83.17	72.79	61.44	61.77	61.08
9 月 Sept.	66.80	69.02	64.43	76.87	82.36	71.37	60.59	61.19	59.92
1 0 月 Oct.	66.86	69.74	63.79	76.39	82.86	69.86	60.99	62.01	59.87
1 1 月 Nov.	67.27	70.06	64.28	76.59	83.61	69.52	61.52	62.11	60.87
1 2 月 Dec.	67.61	70.71	64.30	76.79	83.84	69.71	61.96	63.00	60.80

表9 歷年婚姻狀況別之勞動力參與率

TABLE 9. MARITAL-STATUS LABOR FORCE PARTICIPATION RATES, BY YEAR

單位：%

Unit：%

年 月 別  Year & month	總 計 Total			未 婚 Never married			有 配 偶 或 同 居 Married, spouse present or cohabited			離 婚 分 居 或 喪 偶 Divorced, separated or widowed		
	計	男	女	計	男	女	計	男	女	計	男	女
	Both sexes	Male	Female	Both sexes	Male	Female	Both sexes	Male	Female	Both sexes	Male	Female
6 7 年平均 Ave., 1978	58.76	77.96	39.13	59.18	58.44	60.19	60.50	89.60	31.94	30.88	55.07	19.00
6 8 年平均 Ave., 1979	58.73	77.95	39.23	61.38	62.26	60.30	60.48	89.56	31.87	29.13	52.65	17.87
6 9 年平均 Ave., 1980	58.26	77.11	39.25	60.20	60.80	59.48	60.36	88.95	32.19	28.49	50.56	18.21
7 0 年平均 Ave., 1981	57.82	76.78	38.76	59.75	60.41	58.95	59.91	88.65	31.72	28.32	49.39	18.45
7 1 年平均 Ave., 1982	57.93	76.47	39.30	59.24	59.93	58.41	60.29	88.13	32.97	28.35	48.66	19.07
7 2 年平均 Ave., 1983	59.26	76.36	42.12	59.58	59.82	59.29	62.12	87.77	36.96	30.25	49.52	21.13
7 3 年平均 Ave., 1984	59.72	76.11	43.30	59.04	59.49	58.50	63.06	87.44	39.04	31.85	50.14	23.14
7 4 年平均 Ave., 1985	59.49	75.47	43.46	58.31	58.76	57.78	63.10	86.91	39.68	32.10	49.81	23.63
7 5 年平均 Ave., 1986	60.37	75.15	45.51	58.49	58.47	58.51	64.42	86.74	42.52	33.05	49.83	24.79
7 6 年平均 Ave., 1987	60.93	75.24	46.54	58.98	59.17	58.75	65.07	86.55	43.91	33.46	49.77	25.49
7 7 年平均 Ave., 1988	60.21	74.83	45.56	58.17	58.80	57.42	64.33	85.91	42.98	33.31	49.61	25.48
7 8 年平均 Ave., 1989	60.12	74.84	45.35	58.11	59.13	56.88	64.16	85.63	42.94	33.96	50.72	25.73
7 9 年平均 Ave., 1990	59.24	73.96	44.50	56.78	58.01	55.30	63.40	84.76	42.30	34.44	51.06	26.07
8 0 年平均 Ave., 1991	59.11	73.80	44.39	56.30	57.77	54.53	63.50	84.84	42.47	34.90	51.20	26.69
8 1 年平均 Ave., 1992	59.34	73.78	44.83	56.01	58.04	53.55	64.00	84.67	43.65	35.20	51.55	26.94
8 2 年平均 Ave., 1993	58.82	72.67	44.89	54.58	56.33	52.45	63.98	83.97	44.29	34.62	50.18	26.72
8 3 年平均 Ave., 1994	58.96	72.44	45.40	54.96	56.92	52.56	64.02	83.20	45.13	34.53	50.05	26.71
8 4 年平均 Ave., 1995	58.71	72.03	45.34	54.60	56.65	52.12	63.84	82.80	45.18	34.80	50.50	26.87
8 5 年平均 Ave., 1996	58.44	71.13	45.76	54.14	55.96	51.94	63.71	81.73	45.95	34.91	50.52	27.17
8 6 年平均 Ave., 1997	58.33	71.09	45.64	54.01	56.27	51.32	63.68	81.55	46.09	34.41	49.53	26.89
8 7 年平均 Ave., 1998	58.04	70.58	45.60	53.85	55.83	51.50	63.45	81.12	46.06	33.75	48.43	26.70
8 8 年平均 Ave., 1999	57.93	69.93	46.03	54.51	56.28	52.40	62.89	79.80	46.28	33.66	48.42	26.50
8 9 年平均 Ave., 2000	57.68	69.42	46.02	54.69	56.35	52.71	62.40	79.00	46.14	33.97	48.79	26.68
9 0 年平均 Ave., 2001	57.23	68.47	46.10	54.25	55.33	52.98	62.02	78.00	46.26	33.60	48.04	26.56
9 1 年平均 Ave., 2002	57.34	68.22	46.59	54.85	55.67	53.89	61.91	77.37	46.64	34.15	48.93	26.88
9 2 年平均 Ave., 2003	57.34	67.69	47.14	55.04	55.49	54.52	61.78	76.67	47.10	35.10	49.53	27.87
9 3 年平均 Ave., 2004	57.66	67.78	47.71	56.00	56.62	55.28	61.92	76.21	47.77	35.56	50.39	28.12
9 4 年平均 Ave., 2005	57.78	67.62	48.12	56.86	57.18	56.49	61.72	75.77	47.75	35.87	50.19	28.97
9 5 年平均 Ave., 2006	57.92	67.35	48.68	57.38	57.56	57.17	61.70	75.12	48.35	36.49	51.59	29.24
1 月 Jan.	57.76	67.45	48.26	57.25	57.90	56.49	61.52	75.03	48.10	36.17	51.72	28.90
2 月 Feb.	57.60	67.41	47.98	57.10	57.99	56.08	61.46	74.94	48.01	35.98	52.44	28.16
3 月 Mar.	57.65	67.32	48.18	57.08	57.91	56.13	61.67	75.21	48.22	35.44	49.34	28.72
4 月 Apr.	57.65	67.35	48.14	56.88	57.48	56.20	61.59	75.21	48.04	35.94	51.47	28.44
5 月 May	57.72	67.36	48.26	56.52	56.99	55.96	61.85	75.38	48.38	36.42	51.97	28.75
6 月 June	57.79	67.25	48.52	56.47	56.60	56.33	61.98	75.36	48.56	36.41	51.60	29.11
7 月 July	58.12	67.35	49.07	57.41	57.00	57.87	61.90	75.34	48.44	36.91	51.24	30.27
8 月 Aug.	58.29	67.37	49.38	58.18	57.25	59.25	61.77	75.35	48.29	36.87	51.36	30.09
9 月 Sept.	58.05	67.31	48.98	57.71	57.21	58.29	61.71	75.23	48.34	36.63	52.70	28.80
1 0 月 Oct.	58.11	67.33	49.07	58.01	57.97	58.05	61.67	74.99	48.51	36.84	51.68	29.38
1 1 月 Nov.	58.15	67.32	49.17	58.01	58.24	57.75	61.60	74.68	48.68	37.00	51.75	29.75
1 2 月 Dec.	58.16	67.33	49.19	57.90	58.11	57.65	61.67	74.75	48.66	37.32	51.83	30.52
9 6 年平均 Ave., 2007	58.25	67.24	49.44	58.02	58.14	57.89	61.84	74.68	49.10	37.19	51.59	30.22
1 月 Jan.	58.17	67.33	49.19	57.86	58.25	57.41	61.91	74.92	48.98	36.55	49.75	30.43
2 月 Feb.	58.14	67.28	49.19	57.54	57.94	57.08	62.04	75.08	49.10	36.55	49.49	30.50
3 月 Mar.	58.20	67.37	49.22	57.50	58.17	56.73	62.00	74.87	49.25	37.16	51.47	30.12
4 月 Apr.	58.09	67.16	49.21	57.52	57.93	57.06	61.81	74.52	49.21	37.13	52.42	29.70
5 月 May	58.14	67.12	49.35	57.23	57.32	57.14	62.12	74.78	49.57	37.26	52.76	29.91
6 月 June	58.14	67.11	49.37	57.34	57.29	57.40	61.90	74.90	49.04	37.97	51.96	31.12
7 月 July	58.45	67.54	49.57	58.46	58.54	58.37	61.75	74.97	48.65	38.48	51.85	31.67
8 月 Aug.	58.61	67.54	49.87	59.17	58.69	59.72	61.79	74.67	48.91	37.25	52.61	29.79
9 月 Sept.	58.24	67.10	49.58	58.46	57.84	59.16	61.88	74.80	48.97	35.82	50.52	28.75
1 0 月 Oct.	58.19	67.07	49.50	58.38	58.38	58.39	61.63	74.52	48.87	37.12	50.71	30.22
1 1 月 Nov.	58.25	67.11	49.60	58.15	58.42	57.84	61.57	74.08	49.21	38.38	53.37	31.10
1 2 月 Dec.	58.34	67.20	49.69	58.62	58.85	58.34	61.68	74.01	49.41	36.63	52.13	29.33

表10 歷年就業者之年齡分配

單位：千人

年 月 別  Year & month	總 計 Total			1 5 ~ 2 4 歲 Years					
	計 Both sexes	男 Male	女 Female	計 Both sexes	男 Male	女 Female	1 5 ~ 1 9 歲 Years		
							計 Both sexes	男 Male	女 Female
6 7年平均 Ave., 1978	6231	4183	2048	1773	861	911	842	416	426
6 8年平均 Ave., 1979	6432	4306	2126	1775	846	929	841	411	430
6 9年平均 Ave., 1980	6547	4357	2191	1732	804	927	787	381	406
7 0年平均 Ave., 1981	6672	4448	2224	1700	784	917	748	364	385
7 1年平均 Ave., 1982	6811	4509	2301	1655	758	898	704	344	360
7 2年平均 Ave., 1983	7070	4561	2509	1644	740	904	668	323	345
7 3年平均 Ave., 1984	7308	4661	2647	1630	727	903	632	308	324
7 4年平均 Ave., 1985	7428	4719	2709	1568	695	873	586	284	302
7 5年平均 Ave., 1986	7733	4821	2912	1588	691	897	578	276	302
7 6年平均 Ave., 1987	8022	4966	3057	1591	694	897	554	271	283
7 7年平均 Ave., 1988	8107	5043	3064	1506	647	859	499	242	256
7 8年平均 Ave., 1989	8258	5149	3110	1467	634	833	467	228	239
7 9年平均 Ave., 1990	8283	5175	3108	1375	591	784	408	199	209
8 0年平均 Ave., 1991	8439	5274	3165	1345	584	761	385	189	196
8 1年平均 Ave., 1992	8632	5380	3252	1310	585	725	358	179	179
8 2年平均 Ave., 1993	8745	5422	3323	1278	574	705	340	171	169
8 3年平均 Ave., 1994	8939	5511	3428	1296	591	705	363	191	171
8 4年平均 Ave., 1995	9045	5558	3487	1256	580	677	357	190	166
8 5年平均 Ave., 1996	9068	5508	3560	1203	546	657	338	178	160
8 6年平均 Ave., 1997	9176	5562	3613	1193	541	652	323	170	153
8 7年平均 Ave., 1998	9289	5610	3679	1167	519	648	287	150	137
8 8年平均 Ave., 1999	9385	5624	3761	1193	535	658	276	148	127
8 9年平均 Ave., 2000	9491	5670	3821	1189	541	648	254	139	116
9 0年平均 Ave., 2001	9383	5553	3830	1117	498	619	213	113	99
9 1年平均 Ave., 2002	9454	5547	3907	1070	462	608	190	100	90
9 2年平均 Ave., 2003	9573	5579	3994	1013	429	584	165	85	80
9 3年平均 Ave., 2004	9786	5680	4106	989	425	564	153	81	71
9 4年平均 Ave., 2005	9942	5753	4190	944	409	535	144	78	66
9 5年平均 Ave., 2006	10111	5810	4301	902	392	510	136	73	64
1 月 Jan.	10038	5789	4249	924	396	528	145	77	67
2 月 Feb.	10006	5780	4226	890	392	499	131	74	57
3 月 Mar.	10029	5784	4245	886	388	498	129	72	56
4 月 Apr.	10048	5797	4251	885	400	485	126	75	51
5 月 May	10064	5799	4265	879	392	487	124	67	57
6 月 June	10073	5793	4280	880	391	489	125	65	60
7 月 July	10134	5808	4326	916	399	517	145	77	68
8 月 Aug.	10170	5818	4353	938	393	545	157	76	81
9 月 Sept.	10154	5824	4330	901	373	529	141	71	70
1 0 月 Oct.	10182	5835	4348	907	396	512	139	74	65
1 1 月 Nov.	10207	5847	4360	910	396	513	139	73	65
1 2 月 Dec.	10228	5851	4377	905	389	516	137	71	66
9 6年平均 Ave., 2007	10294	5868	4426	870	383	487	138	71	67
1 月 Jan.	10239	5853	4386	896	390	506	135	67	68
2 月 Feb.	10243	5854	4389	884	381	503	138	66	72
3 月 Mar.	10244	5855	4389	868	386	482	130	69	61
4 月 Apr.	10245	5849	4396	861	380	481	128	68	60
5 月 May	10260	5852	4408	855	376	479	126	64	61
6 月 June	10262	5849	4413	849	375	474	124	59	65
7 月 July	10321	5892	4429	886	401	485	151	79	72
8 月 Aug.	10353	5902	4451	904	396	508	162	84	77
9 月 Sept.	10310	5872	4438	861	366	495	142	72	70
1 0 月 Oct.	10320	5870	4450	856	375	482	140	75	65
1 1 月 Nov.	10349	5878	4471	859	384	475	141	75	66
1 2 月 Dec.	10381	5896	4485	863	386	477	143	79	64

TABLE 10. AGE OF EMPLOYED PERSONS, BY YEAR

Unit : Thousand Persons

2 0 ~ 2 4 歲			2 5 ~ 2 9 歲									3 0 ~ 3 4 歲		
Years			Years									Years		
計	男	女	計	男	女	計			計	男	女			
Both sexes	Male	Female				Both sexes	Male	Female				Both sexes	Male	Female
931	445	486	2885	2045	840	1010	710	300	642	462	180			
934	435	499	3025	2145	880	1075	759	316	687	496	191			
945	423	522	3159	2229	929	1136	795	341	732	519	213			
952	420	532	3282	2320	962	1168	818	350	825	585	240			
951	414	538	3433	2395	1038	1188	819	369	965	685	280			
976	417	559	3649	2461	1188	1233	827	406	1075	731	344			
998	419	579	3845	2555	1291	1279	844	435	1151	774	377			
982	411	571	3989	2631	1359	1300	846	453	1204	805	399			
1010	415	595	4216	2719	1497	1342	852	489	1269	832	437			
1037	423	614	4440	2826	1614	1391	870	521	1318	849	469			
1007	405	602	4585	2930	1655	1421	887	534	1335	866	469			
1000	406	595	4741	3024	1717	1444	891	553	1360	885	475			
968	392	575	4877	3115	1762	1450	890	559	1382	899	483			
960	395	565	5057	3221	1836	1453	888	565	1393	907	486			
952	406	546	5249	3312	1937	1454	879	575	1429	922	508			
938	402	536	5357	3348	2009	1428	854	574	1455	928	527			
933	400	533	5480	3394	2086	1419	839	579	1474	931	543			
899	389	510	5552	3418	2134	1409	825	585	1477	926	550			
865	368	497	5576	3391	2185	1387	802	585	1474	911	563			
870	371	499	5597	3390	2207	1376	792	585	1466	902	563			
881	369	511	5651	3402	2249	1380	786	594	1462	892	569			
917	386	531	5649	3377	2271	1368	772	595	1447	878	569			
934	402	532	5679	3371	2308	1368	765	603	1443	864	578			
904	385	520	5595	3275	2320	1335	733	602	1413	833	581			
879	362	518	5616	3257	2359	1358	738	620	1407	820	588			
848	344	504	5673	3263	2410	1389	744	645	1408	814	594			
836	344	493	5768	3288	2480	1451	770	680	1402	802	599			
799	331	468	5837	3300	2537	1503	788	715	1400	791	608			
765	319	446	5925	3301	2624	1539	798	742	1423	790	632			
780	319	461	5904	3306	2598	1538	798	739	1413	787	626			
760	318	442	5899	3308	2591	1535	794	741	1413	791	622			
757	316	442	5912	3305	2606	1539	802	737	1419	785	633			
759	325	434	5913	3286	2627	1537	790	747	1418	783	635			
755	325	430	5920	3298	2622	1534	798	736	1420	786	634			
756	326	429	5920	3302	2618	1531	801	729	1422	785	637			
771	322	449	5924	3291	2633	1533	794	738	1425	790	635			
781	317	464	5921	3300	2621	1537	789	748	1424	800	624			
761	302	459	5931	3306	2625	1543	797	746	1422	796	626			
769	322	447	5936	3293	2643	1545	803	743	1423	792	632			
771	323	448	5951	3305	2646	1550	805	746	1432	792	640			
768	319	449	5966	3308	2658	1551	799	752	1441	796	645			
732	312	421	5973	3293	2680	1544	791	753	1469	810	659			
762	324	438	5966	3306	2660	1546	802	744	1447	797	650			
747	316	431	5954	3305	2649	1537	795	742	1455	805	650			
739	317	421	5956	3295	2660	1538	787	751	1462	806	657			
734	312	421	5963	3281	2682	1543	779	764	1467	808	659			
730	312	418	5969	3276	2694	1541	782	758	1469	813	655			
726	316	409	5966	3289	2677	1538	786	752	1468	819	649			
736	322	413	5971	3302	2669	1540	786	755	1470	810	660			
743	312	431	5974	3299	2675	1541	789	752	1472	811	661			
720	294	425	5972	3282	2690	1543	795	748	1473	810	662			
717	300	417	5975	3283	2692	1544	799	745	1473	815	657			
719	310	409	5997	3292	2705	1555	799	756	1484	811	673			
721	307	413	6012	3307	2705	1563	799	764	1492	819	673			

表 10 歷年就業者之年齡分配(續)

單位：千人

年 月 別 Year & month	2 5 ~ 4 4 歲 Years						計 Both sexes	男 Male	女 Female	4 5 ~ 4 9 歲 Years					
	3 5 ~ 3 9 歲 Years			4 0 ~ 4 4 歲 Years						計 Both sexes	男 Male	女 Female			
	計 Both sexes	男 Male	女 Female	計 Both sexes	男 Male	女 Female							計 Both sexes	男 Male	女 Female
6 7 年平均 Ave., 1978	651	461	190	581	412	169	1511	1222	289	544	415	129			
6 8 年平均 Ave., 1979	668	469	199	595	421	174	1566	1257	310	549	412	137			
6 9 年平均 Ave., 1980	679	486	193	613	430	183	1594	1267	327	550	404	146			
7 0 年平均 Ave., 1981	663	477	187	626	440	186	1622	1285	338	545	397	148			
7 1 年平均 Ave., 1982	635	441	194	645	450	195	1654	1296	358	552	396	156			
7 2 年平均 Ave., 1983	676	455	222	665	449	216	1701	1295	405	564	392	171			
7 3 年平均 Ave., 1984	732	485	247	683	452	232	1752	1312	441	583	399	185			
7 4 年平均 Ave., 1985	815	537	278	670	442	228	1780	1318	462	599	405	193			
7 5 年平均 Ave., 1986	942	605	337	663	430	233	1824	1324	500	626	416	210			
7 6 年平均 Ave., 1987	1058	674	384	673	434	240	1879	1353	526	646	428	217			
7 7 年平均 Ave., 1988	1132	726	406	697	451	246	1909	1377	532	655	437	218			
7 8 年平均 Ave., 1989	1191	766	425	746	482	264	1929	1392	537	658	440	218			
7 9 年平均 Ave., 1990	1242	803	439	803	522	281	1911	1372	540	650	437	213			
8 0 年平均 Ave., 1991	1286	828	459	924	598	326	1908	1365	543	622	421	202			
8 1 年平均 Ave., 1992	1333	845	488	1032	665	367	1941	1377	565	634	423	210			
8 2 年平均 Ave., 1993	1358	855	503	1117	711	406	1968	1385	583	656	436	219			
8 3 年平均 Ave., 1994	1388	871	517	1199	753	446	2016	1407	609	702	463	239			
8 4 年平均 Ave., 1995	1413	882	531	1253	785	468	2081	1435	646	778	507	271			
8 5 年平均 Ave., 1996	1424	879	545	1291	799	492	2140	1453	687	875	561	314			
8 6 年平均 Ave., 1997	1444	887	557	1311	809	502	2236	1511	725	971	622	349			
8 7 年平均 Ave., 1998	1474	904	570	1335	820	516	2320	1570	750	1036	664	372			
8 8 年平均 Ave., 1999	1477	897	580	1356	829	527	2399	1601	799	1087	686	401			
8 9 年平均 Ave., 2000	1486	902	584	1382	840	542	2480	1647	833	1142	719	423			
9 0 年平均 Ave., 2001	1474	879	595	1373	831	542	2528	1669	859	1171	729	442			
9 1 年平均 Ave., 2002	1460	867	593	1391	832	558	2614	1709	905	1175	726	449			
9 2 年平均 Ave., 2003	1455	856	599	1421	849	572	2728	1768	961	1210	745	465			
9 3 年平均 Ave., 2004	1463	853	609	1453	863	591	2873	1852	1021	1261	769	492			
9 4 年平均 Ave., 2005	1466	850	616	1469	870	599	3005	1929	1076	1300	787	513			
9 5 年平均 Ave., 2006	1471	840	630	1492	873	620	3116	1994	1122	1320	797	523			
1 月 Jan.	1468	849	619	1486	872	614	3054	1974	1080	1313	800	513			
2 月 Feb.	1469	847	622	1483	876	606	3057	1961	1095	1314	791	523			
3 月 Mar.	1471	841	630	1483	877	606	3068	1969	1099	1310	797	513			
4 月 Apr.	1473	837	636	1486	876	610	3083	1983	1100	1313	795	518			
5 月 May	1473	837	636	1493	877	616	3097	1984	1113	1314	794	519			
6 月 June	1470	838	632	1497	879	619	3109	1984	1125	1317	801	516			
7 月 July	1469	840	629	1498	867	631	3125	1995	1130	1324	795	529			
8 月 Aug.	1465	841	624	1496	870	625	3138	2000	1138	1326	796	530			
9 月 Sept.	1466	838	628	1500	876	624	3147	2017	1130	1324	799	525			
1 0 月 Oct.	1473	833	640	1495	865	630	3162	2015	1147	1333	798	535			
1 1 月 Nov.	1475	841	634	1493	867	626	3169	2016	1153	1330	801	529			
1 2 月 Dec.	1476	843	633	1498	870	628	3178	2026	1151	1328	800	528			
9 6 年平均 Ave., 2007	1469	833	636	1490	858	633	3264	2058	1207	1349	806	544			
1 月 Jan.	1472	848	624	1501	859	642	3197	2029	1169	1337	801	536			
2 月 Feb.	1463	842	620	1499	862	637	3222	2034	1188	1346	810	536			
3 月 Mar.	1460	838	622	1496	865	631	3235	2039	1196	1344	810	534			
4 月 Apr.	1463	838	625	1490	856	633	3235	2054	1181	1340	809	531			
5 月 May	1469	830	639	1491	850	641	3250	2063	1187	1343	812	530			
6 月 June	1471	832	639	1489	853	636	3261	2047	1214	1349	806	543			
7 月 July	1472	844	628	1489	862	627	3277	2057	1220	1358	801	557			
8 月 Aug.	1469	832	637	1492	867	625	3286	2074	1212	1357	809	548			
9 月 Sept.	1469	820	649	1487	858	630	3287	2081	1206	1353	809	545			
1 0 月 Oct.	1476	817	658	1483	851	631	3298	2069	1229	1358	800	558			
1 1 月 Nov.	1475	827	648	1483	854	629	3302	2069	1233	1355	801	554			
1 2 月 Dec.	1472	834	638	1485	856	630	3320	2075	1245	1354	803	551			

TABLE 10. AGE OF EMPLOYED PERSONS, BY YEAR(Cont.)

Unit : Thousand Persons

4 5 ~ 6 4 歲									6 5 歲 及 以 上		
Years									Years & over		
5 0 ~ 5 4 歲			5 5 ~ 5 9 歲			6 0 ~ 6 4 歲			計	男	女
Years			Years			Years					
計	男	女	計	男	女	計	男	女	Both sexes	Male	Female
Both sexes	Male	Female	Both sexes	Male	Female	Both sexes	Male	Female			
469	384	85	318	267	51	180	156	24	63	54	8
496	404	92	340	284	56	181	157	24	65	58	7
512	413	99	351	292	59	181	157	24	63	56	7
516	413	103	368	307	61	193	168	25	67	60	7
516	407	109	384	318	66	202	175	28	68	60	8
514	391	122	406	330	77	217	182	35	76	65	11
515	382	133	427	342	84	227	188	38	80	68	12
508	368	140	435	348	87	238	196	41	92	76	15
510	362	148	443	346	97	244	200	45	105	87	19
517	362	155	451	348	103	266	215	51	112	92	20
524	368	156	452	347	105	278	225	52	107	89	18
533	375	158	446	339	107	292	238	54	121	99	22
539	376	163	429	322	107	294	237	57	120	97	23
558	387	170	424	314	109	304	242	62	129	104	25
573	398	175	428	313	115	307	242	64	132	107	26
578	401	178	430	312	118	304	236	68	142	116	26
586	402	183	433	314	120	294	227	67	147	119	28
566	388	178	443	318	125	294	222	72	156	125	31
538	365	173	447	319	128	281	208	73	148	118	30
533	361	172	449	320	130	283	208	75	150	120	30
565	384	181	444	318	126	275	204	71	150	119	32
610	410	200	428	303	126	273	202	72	144	111	33
658	439	219	413	293	120	267	196	71	145	112	33
709	472	237	386	275	111	262	193	69	143	110	32
790	517	274	384	272	112	264	195	70	155	119	36
861	559	302	391	274	117	265	190	76	159	119	40
921	595	326	426	296	129	265	191	74	156	116	41
980	632	349	472	329	143	252	181	72	157	115	42
1023	652	371	535	373	162	237	171	66	169	124	45
1008	649	359	496	351	144	238	174	64	156	113	43
1010	644	366	499	358	141	234	169	64	161	119	41
1016	649	366	508	356	152	234	167	67	164	122	42
1016	650	366	517	364	153	237	174	63	167	128	39
1019	644	376	526	373	153	238	173	65	169	125	44
1023	643	380	534	371	163	235	169	66	164	116	48
1027	657	370	539	380	159	235	163	71	169	123	46
1030	658	372	545	378	166	237	167	70	173	125	48
1029	657	372	552	381	171	242	180	62	175	128	47
1027	660	367	562	385	177	240	172	68	177	131	46
1032	656	376	570	390	180	237	168	69	178	130	48
1039	663	376	575	394	181	236	169	67	179	127	52
1054	663	391	617	418	200	243	171	72	187	135	52
1044	659	386	582	402	180	234	167	67	180	129	51
1048	656	392	592	402	190	236	165	71	183	134	49
1050	653	397	601	409	192	240	167	73	185	135	50
1047	658	389	608	420	188	241	167	73	186	134	52
1051	659	391	616	424	193	240	168	72	186	137	49
1054	662	392	618	412	205	241	168	73	186	138	48
1056	669	387	620	409	210	244	178	66	187	132	54
1059	670	389	624	420	204	246	175	71	189	132	56
1061	669	392	626	432	194	247	171	75	190	142	48
1058	670	388	632	425	208	249	174	75	191	143	48
1057	670	388	641	425	215	249	173	76	191	133	58
1063	661	402	650	434	216	253	177	76	185	126	59

表 1 1 歷年就業者之教育程度

單位：千人

年 月 別 Year & month	總 計 Total			國 中 及 以 下					
	計 Both sexes	男 Male	女 Female	計 Both sexes	男 Male	女 Female	不 識 字 及 自 修 Illiterate & self-educated		
							計 Both sexes	男 Male	女 Female
6 7 年平均 Ave., 1978	6231	4183	2048	4660	3130	1529	734	386	348
6 8 年平均 Ave., 1979	6432	4306	2126	4699	3151	1548	696	363	333
6 9 年平均 Ave., 1980	6547	4357	2191	4588	3064	1523	644	325	318
7 0 年平均 Ave., 1981	6672	4448	2224	4589	3078	1510	626	318	307
7 1 年平均 Ave., 1982	6811	4509	2301	4587	3064	1523	605	302	303
7 2 年平均 Ave., 1983	7070	4561	2509	4672	3031	1641	630	287	343
7 3 年平均 Ave., 1984	7308	4661	2647	4715	3019	1696	627	272	355
7 4 年平均 Ave., 1985	7428	4719	2709	4703	3002	1702	612	268	343
7 5 年平均 Ave., 1986	7733	4821	2912	4762	2986	1776	614	260	355
7 6 年平均 Ave., 1987	8022	4966	3057	4779	2992	1787	573	241	333
7 7 年平均 Ave., 1988	8107	5043	3064	4655	2944	1711	503	208	295
7 8 年平均 Ave., 1989	8258	5149	3110	4603	2921	1682	466	195	271
7 9 年平均 Ave., 1990	8283	5175	3108	4456	2842	1614	424	181	244
8 0 年平均 Ave., 1991	8439	5274	3165	4460	2860	1600	385	164	221
8 1 年平均 Ave., 1992	8632	5380	3252	4414	2823	1591	359	151	208
8 2 年平均 Ave., 1993	8745	5422	3323	4265	2725	1540	329	136	192
8 3 年平均 Ave., 1994	8939	5511	3428	4262	2720	1542	315	128	187
8 4 年平均 Ave., 1995	9045	5558	3487	4180	2675	1504	297	119	178
8 5 年平均 Ave., 1996	9068	5508	3560	3953	2505	1448	268	101	167
8 6 年平均 Ave., 1997	9176	5562	3613	3877	2450	1427	257	100	157
8 7 年平均 Ave., 1998	9289	5610	3679	3762	2397	1366	238	96	141
8 8 年平均 Ave., 1999	9385	5624	3761	3609	2282	1327	194	80	114
8 9 年平均 Ave., 2000	9491	5670	3821	3520	2227	1293	178	73	106
9 0 年平均 Ave., 2001	9383	5553	3830	3318	2097	1221	153	65	88
9 1 年平均 Ave., 2002	9454	5547	3907	3179	2001	1178	146	60	86
9 2 年平均 Ave., 2003	9573	5579	3994	3063	1928	1135	129	48	81
9 3 年平均 Ave., 2004	9786	5680	4106	2975	1881	1093	105	39	66
9 4 年平均 Ave., 2005	9942	5753	4190	2880	1828	1052	76	29	47
9 5 年平均 Ave., 2006	10111	5810	4301	2770	1755	1015	62	24	38
1 月 Jan.	10038	5789	4249	2831	1799	1032	65	23	42
2 月 Feb.	10006	5780	4226	2800	1804	996	60	25	35
3 月 Mar.	10029	5784	4245	2787	1792	995	59	24	35
4 月 Apr.	10048	5797	4251	2786	1781	1004	58	23	36
5 月 May	10064	5799	4265	2776	1761	1015	60	24	36
6 月 June	10073	5793	4280	2766	1749	1018	61	23	38
7 月 July	10134	5808	4326	2764	1738	1027	62	22	40
8 月 Aug.	10170	5818	4353	2760	1736	1024	65	26	39
9 月 Sept.	10154	5824	4330	2745	1743	1002	68	26	42
1 0 月 Oct.	10182	5835	4348	2739	1717	1022	65	24	41
1 1 月 Nov.	10207	5847	4360	2740	1716	1024	62	24	38
1 2 月 Dec.	10228	5851	4377	2746	1726	1019	60	22	38
9 6 年平均 Ave., 2007	10294	5868	4426	2689	1699	991	59	21	37
1 月 Jan.	10239	5853	4386	2750	1731	1019	62	24	38
2 月 Feb.	10243	5854	4389	2740	1728	1012	65	25	39
3 月 Mar.	10244	5855	4389	2720	1726	994	63	21	41
4 月 Apr.	10245	5849	4396	2715	1725	989	61	20	41
5 月 May	10260	5852	4408	2715	1711	1004	57	22	35
6 月 June	10262	5849	4413	2701	1705	996	54	20	34
7 月 July	10321	5892	4429	2692	1717	974	51	18	34
8 月 Aug.	10353	5902	4451	2670	1700	971	55	20	35
9 月 Sept.	10310	5872	4438	2655	1674	981	59	23	36
1 0 月 Oct.	10320	5870	4450	2647	1657	990	58	19	39
1 1 月 Nov.	10349	5878	4471	2636	1656	980	59	20	40
1 2 月 Dec.	10381	5896	4485	2632	1658	975	60	22	38



TABLE 11. EDUCATIONAL ATTAINMENT OF EMPLOYED PERSONS, BY YEAR

Unit : Thousand Persons

Junior high & below						高 中 ( 職 )								
國 小			國 中			計	男	女	高 中			高 職		
Primary			Junior high						Senior high			Vocational		
計	男	女	計	男	女				計	男	女	計	男	女
Both sexes	Male	Female	Both sexes	Male	Female	Both sexes	Male	Female	Both sexes	Male	Female	Both sexes	Male	Female
2844	1992	852	1081	753	329	1041	677	364	380	277	103	661	400	261
2822	1975	846	1181	812	369	1157	746	411	408	297	110	749	449	300
2716	1898	817	1228	841	387	1279	810	469	449	323	126	829	487	342
2682	1883	799	1281	877	404	1358	863	494	475	343	132	883	521	362
2664	1857	807	1318	905	413	1465	919	546	492	348	144	973	571	402
2674	1812	863	1367	932	436	1584	978	606	495	350	145	1089	628	461
2666	1777	889	1422	970	453	1711	1045	666	523	365	158	1188	680	508
2616	1730	886	1475	1003	472	1797	1095	702	533	367	165	1264	727	536
2607	1689	918	1540	1037	503	1971	1169	802	560	375	185	1411	794	617
2616	1672	944	1590	1079	511	2134	1255	879	592	396	156	1542	859	683
2544	1636	908	1608	1099	508	2260	1328	932	636	424	212	1624	904	719
2490	1600	891	1646	1126	520	2388	1407	981	662	437	225	1726	970	756
2383	1519	863	1649	1142	507	2473	1464	1009	704	459	244	1770	1005	765
2368	1503	865	1707	1193	514	2572	1520	1052	745	488	257	1826	1032	795
2296	1438	858	1760	1234	525	2691	1588	1103	745	486	258	1946	1102	844
2187	1357	830	1750	1232	517	2822	1657	1165	759	492	267	2064	1166	898
2142	1325	818	1804	1267	537	2925	1716	1209	774	497	278	2151	1220	931
2064	1275	788	1819	1281	538	2999	1759	1239	767	493	274	2232	1266	966
1926	1175	751	1759	1229	530	3095	1809	1286	786	502	284	2309	1307	1003
1855	1128	727	1765	1223	543	3110	1819	1291	805	521	285	2304	1298	1007
1747	1063	684	1778	1238	540	3214	1869	1345	854	556	299	2359	1313	1046
1621	965	656	1794	1237	557	3317	1920	1397	874	571	303	2443	1349	1094
1545	914	632	1797	1241	556	3375	1953	1423	877	573	304	2498	1380	1118
1449	853	596	1716	1179	537	3371	1924	1447	859	555	304	2512	1369	1143
1385	806	580	1647	1135	512	3424	1937	1487	857	553	304	2567	1384	1183
1324	770	553	1611	1110	501	3491	1969	1523	869	549	319	2622	1419	1203
1271	742	529	1598	1100	498	3592	2017	1575	883	555	328	2709	1462	1247
1223	710	514	1581	1089	492	3605	2033	1571	873	550	323	2732	1483	1248
1144	660	483	1564	1071	493	3631	2036	1595	865	539	326	2766	1497	1269
1176	695	481	1591	1081	510	3602	2031	1571	848	539	309	2753	1491	1262
1160	684	475	1581	1094	486	3598	2027	1571	843	524	319	2755	1503	1252
1158	671	487	1570	1096	473	3611	2013	1598	856	527	329	2755	1486	1270
1162	677	485	1565	1081	483	3617	2029	1588	863	540	323	2754	1489	1265
1158	670	488	1558	1068	490	3632	2044	1589	870	544	326	2762	1500	1263
1150	659	491	1555	1067	489	3632	2045	1587	866	538	328	2766	1507	1260
1148	659	489	1555	1057	498	3639	2037	1602	868	541	327	2771	1496	1276
1138	650	488	1557	1061	496	3642	2031	1611	868	543	325	2774	1489	1286
1127	656	471	1550	1061	489	3636	2040	1596	860	548	311	2776	1492	1284
1120	639	482	1554	1055	500	3645	2049	1596	868	542	326	2778	1507	1271
1115	631	483	1563	1060	503	3656	2046	1610	882	541	340	2775	1505	1270
1112	633	479	1574	1071	502	3659	2041	1618	885	540	345	2774	1501	1273
1078	617	461	1553	1061	492	3680	2052	1628	886	548	338	2794	1504	1289
1107	644	464	1581	1063	518	3660	2051	1609	880	547	332	2780	1504	1276
1097	639	459	1578	1064	515	3667	2043	1624	882	551	331	2786	1492	1294
1091	631	460	1566	1074	492	3682	2039	1643	885	551	334	2797	1488	1309
1086	628	458	1567	1077	490	3686	2047	1639	882	551	331	2804	1496	1308
1082	615	467	1576	1074	502	3687	2063	1624	886	550	336	2801	1513	1288
1083	609	474	1564	1077	487	3687	2061	1626	888	549	339	2799	1512	1287
1081	614	468	1559	1086	473	3691	2051	1642	889	553	336	2802	1496	1306
1066	615	451	1549	1064	485	3694	2067	1628	890	554	336	2804	1513	1292
1071	613	457	1526	1038	488	3662	2061	1601	871	538	332	2792	1523	1269
1064	603	460	1525	1034	491	3666	2045	1620	883	544	339	2782	1501	1281
1057	597	460	1520	1039	481	3679	2047	1633	894	543	351	2785	1504	1282
1050	597	452	1523	1038	484	3692	2050	1643	902	542	360	2790	1508	1282

表 1 1 歷年就業者之教育程度(續 1)

單位：千人

Unit：Thousand Persons

年 月 別 Year & month	大 專 及 以 上 Junior college & above								
	計 Both sexes	男 Male	女 Female	專 科 Junior college			大 學 及 以 上 University & graduate school		
				計 Both sexes	男 Male	女 Female	計 Both sexes	男 Male	女 Female
6 7 年平均 Ave., 1978	530	376	155	265	176	89	265	199	66
6 8 年平均 Ave., 1979	576	409	167	289	195	94	287	213	73
6 9 年平均 Ave., 1980	681	483	199	350	235	115	331	248	83
7 0 年平均 Ave., 1981	726	506	219	376	248	128	350	258	92
7 1 年平均 Ave., 1982	758	526	232	399	262	137	360	265	95
7 2 年平均 Ave., 1983	814	552	262	427	273	153	387	279	108
7 3 年平均 Ave., 1984	882	597	285	469	302	167	413	295	118
7 4 年平均 Ave., 1985	928	623	305	510	327	183	419	296	122
7 5 年平均 Ave., 1986	1001	666	334	548	352	196	452	314	138
7 6 年平均 Ave., 1987	1109	718	391	614	382	231	495	336	160
7 7 年平均 Ave., 1988	1193	771	422	661	411	250	532	361	172
7 8 年平均 Ave., 1989	1267	821	447	702	436	266	565	385	181
7 9 年平均 Ave., 1990	1354	869	485	758	472	286	596	397	199
8 0 年平均 Ave., 1991	1407	895	512	798	492	306	609	403	207
8 1 年平均 Ave., 1992	1527	969	558	884	548	336	643	421	223
8 2 年平均 Ave., 1993	1658	1040	618	954	585	369	704	454	250
8 3 年平均 Ave., 1994	1751	1074	677	1019	609	409	732	465	268
8 4 年平均 Ave., 1995	1866	1123	744	1066	626	440	800	496	304
8 5 年平均 Ave., 1996	2019	1194	825	1162	672	489	858	522	336
8 6 年平均 Ave., 1997	2189	1293	895	1250	727	523	938	566	373
8 7 年平均 Ave., 1998	2313	1345	969	1308	747	561	1005	597	408
8 8 年平均 Ave., 1999	2459	1422	1037	1394	789	605	1065	633	432
8 9 年平均 Ave., 2000	2596	1490	1106	1473	828	645	1123	662	460
9 0 年平均 Ave., 2001	2694	1532	1162	1525	848	677	1169	684	485
9 1 年平均 Ave., 2002	2851	1610	1242	1581	868	713	1271	742	529
9 2 年平均 Ave., 2003	3019	1682	1337	1628	890	738	1391	792	599
9 3 年平均 Ave., 2004	3220	1781	1438	1677	911	766	1542	870	672
9 4 年平均 Ave., 2005	3458	1891	1566	1724	930	794	1733	961	772
9 5 年平均 Ave., 2006	3711	2019	1691	1759	950	809	1951	1069	882
1 月 Jan.	3606	1959	1646	1742	928	814	1864	1031	832
2 月 Feb.	3608	1949	1659	1743	930	812	1865	1019	846
3 月 Mar.	3631	1980	1652	1751	946	805	1880	1033	847
4 月 Apr.	3646	1986	1659	1758	945	812	1888	1041	847
5 月 May	3656	1994	1662	1765	948	817	1891	1046	845
6 月 June	3675	2000	1675	1766	952	814	1909	1048	861
7 月 July	3731	2034	1697	1771	962	809	1960	1072	888
8 月 Aug.	3769	2050	1718	1777	965	812	1992	1085	907
9 月 Sept.	3773	2041	1732	1762	956	806	2011	1084	927
1 0 月 Oct.	3798	2069	1729	1759	959	800	2039	1109	929
1 1 月 Nov.	3811	2085	1726	1758	956	801	2053	1129	924
1 2 月 Dec.	3823	2084	1740	1761	951	810	2063	1133	930
9 6 年平均 Ave., 2007	3925	2118	1807	1764	952	812	2161	1166	995
1 月 Jan.	3829	2072	1758	1760	945	814	2070	1126	944
2 月 Feb.	3836	2083	1752	1755	951	804	2081	1133	948
3 月 Mar.	3842	2090	1753	1751	949	802	2091	1140	951
4 月 Apr.	3844	2076	1768	1755	945	809	2090	1131	959
5 月 May	3858	2078	1780	1757	940	817	2101	1137	964
6 月 June	3874	2083	1791	1762	946	816	2112	1137	975
7 月 July	3938	2125	1813	1772	953	819	2166	1172	994
8 月 Aug.	3988	2136	1853	1785	955	830	2203	1181	1022
9 月 Sept.	3993	2137	1856	1769	950	819	2224	1187	1037
1 0 月 Oct.	4008	2168	1840	1763	957	806	2245	1211	1034
1 1 月 Nov.	4033	2175	1858	1768	960	807	2265	1215	1051
1 2 月 Dec.	4056	2188	1868	1772	970	802	2284	1218	1066

TABLE 11. EDUCATIONAL ATTAINMENT OF EMPLOYED PERSONS, BY YEAR(Cont.1)

單位：%

Unit：%

年 月 別  Year & month	總 計  Total			國 中 及 以 下					
	計  Both sexes	男  Male	女  Female	計  Both sexes	男  Male	女  Female	不識字及自修 Illiterate & self-educated		
							計  Both sexes	男  Male	女  Female
6 7 年平均 Ave.,1978	100.00	67.13	32.87	74.78	50.24	24.54	11.78	6.19	5.59
6 8 年平均 Ave.,1979	100.00	66.94	33.06	73.06	48.99	24.07	10.83	5.65	5.18
6 9 年平均 Ave.,1980	100.00	66.54	33.46	70.07	46.80	23.26	9.83	4.97	4.86
7 0 年平均 Ave.,1981	100.00	66.67	33.33	68.77	46.14	22.63	9.38	4.77	4.61
7 1 年平均 Ave.,1982	100.00	66.21	33.79	67.35	44.98	22.37	8.88	4.43	4.45
7 2 年平均 Ave.,1983	100.00	64.51	35.49	66.09	42.87	23.21	8.92	4.06	4.85
7 3 年平均 Ave.,1984	100.00	63.79	36.21	64.52	41.31	23.21	8.58	3.73	4.86
7 4 年平均 Ave.,1985	100.00	63.53	36.47	63.32	40.41	22.91	8.24	3.61	4.62
7 5 年平均 Ave.,1986	100.00	62.34	37.66	61.58	38.61	22.97	7.94	3.36	4.59
7 6 年平均 Ave.,1987	100.00	61.90	38.10	59.58	37.30	22.28	7.15	3.00	4.15
7 7 年平均 Ave.,1988	100.00	62.21	37.79	57.41	36.31	21.10	6.20	2.57	3.63
7 8 年平均 Ave.,1989	100.00	62.35	37.65	55.74	35.37	20.37	5.65	2.36	3.29
7 9 年平均 Ave.,1990	100.00	62.47	37.53	53.79	34.31	19.48	5.12	2.18	2.94
8 0 年平均 Ave.,1991	100.00	62.50	37.50	52.85	33.89	18.96	4.56	1.94	2.62
8 1 年平均 Ave.,1992	100.00	62.32	37.68	51.14	32.70	18.43	4.16	1.74	2.41
8 2 年平均 Ave.,1993	100.00	62.00	38.00	48.77	31.16	17.61	3.76	1.56	2.20
8 3 年平均 Ave.,1994	100.00	61.65	38.35	47.68	30.43	17.25	3.53	1.44	2.09
8 4 年平均 Ave.,1995	100.00	61.45	38.55	46.21	29.58	16.63	3.28	1.31	1.97
8 5 年平均 Ave.,1996	100.00	60.74	39.26	43.60	27.63	15.97	2.95	1.11	1.85
8 6 年平均 Ave.,1997	100.00	60.62	39.38	42.26	26.70	15.55	2.80	1.08	1.71
8 7 年平均 Ave.,1998	100.00	60.40	39.60	40.50	25.80	14.70	2.56	1.03	1.52
8 8 年平均 Ave.,1999	100.00	59.92	40.08	38.45	24.31	14.14	2.07	0.85	1.21
8 9 年平均 Ave.,2000	100.00	59.74	40.26	37.09	23.47	13.62	1.88	0.77	1.11
9 0 年平均 Ave.,2001	100.00	59.18	40.82	35.36	22.35	13.02	1.63	0.69	0.94
9 1 年平均 Ave.,2002	100.00	58.68	41.32	33.62	21.16	12.46	1.55	0.64	0.91
9 2 年平均 Ave.,2003	100.00	58.28	41.72	32.00	20.14	11.86	1.34	0.50	0.84
9 3 年平均 Ave.,2004	100.00	58.04	41.96	30.40	19.22	11.17	1.08	0.40	0.68
9 4 年平均 Ave.,2005	100.00	57.86	42.14	28.97	18.39	10.58	0.77	0.30	0.47
9 5 年平均 Ave.,2006	100.00	57.46	42.54	27.40	17.36	10.04	0.61	0.24	0.38
1 月 Jan.	100.00	57.67	42.33	28.20	17.92	10.28	0.64	0.23	0.42
2 月 Feb.	100.00	57.77	42.23	27.98	18.03	9.95	0.60	0.25	0.35
3 月 Mar.	100.00	57.67	42.33	27.79	17.87	9.92	0.59	0.24	0.35
4 月 Apr.	100.00	57.69	42.31	27.72	17.73	9.99	0.58	0.23	0.35
5 月 May	100.00	57.62	42.38	27.58	17.50	10.08	0.60	0.24	0.36
6 月 June	100.00	57.51	42.49	27.46	17.36	10.10	0.60	0.23	0.38
7 月 July	100.00	57.31	42.69	27.28	17.15	10.13	0.61	0.22	0.39
8 月 Aug.	100.00	57.20	42.80	27.13	17.07	10.06	0.64	0.25	0.39
9 月 Sept.	100.00	57.35	42.65	27.04	17.17	9.87	0.67	0.25	0.42
1 0 月 Oct.	100.00	57.30	42.70	26.90	16.86	10.04	0.64	0.23	0.40
1 1 月 Nov.	100.00	57.28	42.72	26.84	16.81	10.04	0.61	0.24	0.37
1 2 月 Dec.	100.00	57.21	42.79	26.85	16.88	9.97	0.59	0.21	0.37
9 6 年平均 Ave.,2007	100.00	57.01	42.99	26.13	16.50	9.62	0.57	0.21	0.36
1 月 Jan.	100.00	57.17	42.83	26.86	16.90	9.95	0.60	0.23	0.37
2 月 Feb.	100.00	57.15	42.85	26.75	16.87	9.88	0.63	0.25	0.38
3 月 Mar.	100.00	57.15	42.85	26.55	16.85	9.70	0.61	0.21	0.40
4 月 Apr.	100.00	57.09	42.91	26.50	16.84	9.65	0.60	0.20	0.40
5 月 May	100.00	57.03	42.97	26.46	16.68	9.79	0.56	0.21	0.34
6 月 June	100.00	56.99	43.01	26.32	16.61	9.70	0.52	0.19	0.33
7 月 July	100.00	57.09	42.91	26.08	16.64	9.44	0.50	0.17	0.32
8 月 Aug.	100.00	57.01	42.99	25.79	16.42	9.38	0.53	0.19	0.34
9 月 Sept.	100.00	56.95	43.05	25.75	16.23	9.52	0.57	0.22	0.35
1 0 月 Oct.	100.00	56.88	43.12	25.65	16.05	9.60	0.56	0.18	0.38
1 1 月 Nov.	100.00	56.80	43.20	25.47	16.00	9.47	0.57	0.19	0.38
1 2 月 Dec.	100.00	56.79	43.21	25.36	15.97	9.39	0.57	0.21	0.37

表 1 1 歷年就業者之教育程度(續完)

單位：%

年 月 別 Year & month	Junior high & below						高 中 ( 職 )					
	國 小 Primary			國 中 Junior high			計 Both sexes	男 Male	女 Female	高 中 Senior high		
	計 Both sexes	男 Male	女 Female	計 Both sexes	男 Male	女 Female				計 Both sexes	男 Male	女 Female
							計 Both sexes	男 Male	女 Female			
6 7 年平均 Ave., 1978	45.65	31.97	13.68	17.35	12.08	5.27	16.71	10.87	5.84	6.10	4.45	1.65
6 8 年平均 Ave., 1979	43.87	30.71	13.16	18.36	12.63	5.73	17.99	11.60	6.38	6.34	4.62	1.72
6 9 年平均 Ave., 1980	41.48	28.99	12.48	18.76	12.84	5.92	19.53	12.37	7.16	6.86	4.94	1.93
7 0 年平均 Ave., 1981	40.20	28.23	11.97	19.20	13.14	6.05	20.35	12.94	7.41	7.12	5.14	1.98
7 1 年平均 Ave., 1982	39.12	27.27	11.85	19.35	13.28	6.07	21.51	13.50	8.01	7.22	5.11	2.11
7 2 年平均 Ave., 1983	37.83	25.63	12.20	19.34	13.18	6.16	22.40	13.83	8.57	7.00	4.95	2.05
7 3 年平均 Ave., 1984	36.48	24.32	12.16	19.47	13.27	6.19	23.41	14.30	9.11	7.15	5.00	2.16
7 4 年平均 Ave., 1985	35.22	23.29	11.93	19.86	13.51	6.36	24.19	14.74	9.45	7.17	4.95	2.23
7 5 年平均 Ave., 1986	33.72	21.84	11.88	19.92	13.41	6.51	25.48	15.12	10.37	7.24	4.85	2.39
7 6 年平均 Ave., 1987	32.61	20.84	11.77	19.82	13.45	6.37	26.60	15.65	10.95	7.38	4.94	2.44
7 7 年平均 Ave., 1988	31.38	20.18	11.20	19.83	13.56	6.27	27.87	16.38	11.49	7.84	5.23	2.62
7 8 年平均 Ave., 1989	30.15	19.37	10.78	19.93	13.64	6.30	28.92	17.04	11.88	8.02	5.29	2.72
7 9 年平均 Ave., 1990	28.77	18.34	10.42	19.90	13.78	6.12	29.86	17.67	12.19	8.49	5.54	2.95
8 0 年平均 Ave., 1991	28.07	17.81	10.25	20.23	14.14	6.09	30.48	18.01	12.47	8.83	5.79	3.05
8 1 年平均 Ave., 1992	26.59	16.66	9.94	20.39	14.30	6.08	31.17	18.40	12.78	8.63	5.63	2.99
8 2 年平均 Ave., 1993	25.01	15.52	9.49	20.00	14.09	5.91	32.27	18.95	13.32	8.67	5.62	3.05
8 3 年平均 Ave., 1994	23.97	14.82	9.15	20.18	14.17	6.01	32.73	19.20	13.53	8.66	5.56	3.11
8 4 年平均 Ave., 1995	22.82	14.10	8.72	20.11	14.16	5.94	33.15	19.45	13.70	8.48	5.45	3.03
8 5 年平均 Ave., 1996	21.24	12.96	8.28	19.40	13.55	5.84	34.14	19.95	14.19	8.67	5.54	3.13
8 6 年平均 Ave., 1997	20.22	12.29	7.93	19.24	13.33	5.91	33.89	19.82	14.07	8.78	5.68	3.10
8 7 年平均 Ave., 1998	18.81	11.44	7.37	19.14	13.32	5.81	34.60	20.12	14.47	9.20	5.98	3.22
8 8 年平均 Ave., 1999	17.27	10.28	6.99	19.12	13.18	5.94	35.34	20.46	14.88	9.31	6.09	3.22
8 9 年平均 Ave., 2000	16.28	9.63	6.65	18.93	13.07	5.86	35.56	20.57	14.99	9.24	6.03	3.21
9 0 年平均 Ave., 2001	15.44	9.09	6.35	18.29	12.57	5.72	35.93	20.51	15.42	9.15	5.92	3.24
9 1 年平均 Ave., 2002	14.65	8.52	6.13	17.42	12.00	5.42	36.22	20.49	15.73	9.07	5.85	3.22
9 2 年平均 Ave., 2003	13.83	8.05	5.78	16.83	11.59	5.23	36.47	20.56	15.90	9.07	5.74	3.33
9 3 年平均 Ave., 2004	12.99	7.58	5.41	16.33	11.24	5.09	36.70	20.62	16.09	9.02	5.67	3.35
9 4 年平均 Ave., 2005	12.31	7.14	5.17	15.90	10.95	4.95	36.25	20.45	15.80	8.78	5.53	3.25
9 5 年平均 Ave., 2006	11.31	6.53	4.78	15.47	10.59	4.88	35.91	20.14	15.77	8.55	5.33	3.22
1 月 Jan.	11.71	6.93	4.79	15.84	10.77	5.08	35.88	20.23	15.65	8.45	5.37	3.08
2 月 Feb.	11.59	6.84	4.75	15.80	10.94	4.86	35.96	20.26	15.70	8.43	5.24	3.19
3 月 Mar.	11.54	6.69	4.85	15.65	10.93	4.72	36.01	20.07	15.94	8.54	5.26	3.28
4 月 Apr.	11.57	6.74	4.83	15.57	10.76	4.81	36.00	20.19	15.80	8.59	5.37	3.22
5 月 May	11.50	6.65	4.85	15.48	10.61	4.87	36.09	20.30	15.78	8.64	5.41	3.24
6 月 June	11.42	6.54	4.88	15.44	10.59	4.85	36.06	20.30	15.76	8.59	5.34	3.26
7 月 July	11.32	6.50	4.82	15.34	10.43	4.92	35.91	20.10	15.81	8.56	5.34	3.22
8 月 Aug.	11.19	6.39	4.80	15.31	10.43	4.88	35.81	19.97	15.84	8.53	5.34	3.20
9 月 Sept.	11.10	6.46	4.64	15.27	10.45	4.81	35.81	20.09	15.71	8.47	5.40	3.07
1 0 月 Oct.	11.00	6.27	4.73	15.26	10.36	4.91	35.80	20.12	15.68	8.52	5.32	3.20
1 1 月 Nov.	10.92	6.19	4.73	15.31	10.38	4.93	35.82	20.04	15.78	8.64	5.30	3.34
1 2 月 Dec.	10.87	6.19	4.68	15.39	10.47	4.91	35.77	19.95	15.82	8.65	5.28	3.37
9 6 年平均 Ave., 2007	10.47	6.00	4.48	15.08	10.30	4.78	35.75	19.93	15.81	8.61	5.32	3.29
1 月 Jan.	10.81	6.29	4.53	15.44	10.38	5.06	35.74	20.03	15.71	8.59	5.34	3.25
2 月 Feb.	10.71	6.24	4.48	15.41	10.38	5.02	35.80	19.94	15.86	8.61	5.38	3.23
3 月 Mar.	10.65	6.16	4.49	15.29	10.48	4.81	35.94	19.91	16.04	8.64	5.38	3.26
4 月 Apr.	10.60	6.13	4.47	15.30	10.51	4.79	35.98	19.98	16.00	8.61	5.38	3.23
5 月 May	10.55	6.00	4.55	15.36	10.47	4.89	35.94	20.11	15.83	8.64	5.36	3.28
6 月 June	10.55	5.93	4.62	15.24	10.49	4.75	35.93	20.08	15.85	8.65	5.35	3.31
7 月 July	10.48	5.95	4.53	15.10	10.52	4.59	35.77	19.86	15.91	8.62	5.36	3.25
8 月 Aug.	10.30	5.94	4.36	14.96	10.28	4.68	35.68	19.96	15.72	8.60	5.35	3.25
9 月 Sept.	10.39	5.95	4.44	14.80	10.06	4.73	35.52	19.99	15.53	8.45	5.22	3.22
1 0 月 Oct.	10.31	5.85	4.46	14.78	10.02	4.75	35.52	19.82	15.70	8.56	5.27	3.29
1 1 月 Nov.	10.21	5.77	4.44	14.69	10.04	4.65	35.55	19.78	15.78	8.64	5.25	3.39
1 2 月 Dec.	10.11	5.76	4.36	14.67	10.00	4.67	35.57	19.75	15.82	8.69	5.22	3.47

TABLE 11. EDUCATIONAL ATTAINMENT OF EMPLOYED PERSONS, BY YEAR(Cont. End)

Unit : %

高 職 Vocational			大 專 及 以 上 Junior college & above								
			計 Both sexes	男 Male	女 Female	專 科 Junior college			大 學 及 以 上 University & graduate school		
計 Both sexes	男 Male	女 Female				計 Both sexes	男 Male	女 Female	計 Both sexes	男 Male	女 Female
10.61	6.42	4.19	8.51	6.03	2.49	4.26	2.83	1.43	4.26	3.20	1.06
11.65	6.98	4.67	8.95	6.35	2.60	4.49	3.03	1.46	4.46	3.32	1.14
12.66	7.43	5.23	10.41	7.37	3.04	5.35	3.59	1.76	5.05	3.78	1.27
13.23	7.80	5.43	10.88	7.59	3.29	5.63	3.72	1.91	5.25	3.87	1.37
14.29	8.38	5.90	11.14	7.73	3.41	5.85	3.84	2.01	5.28	3.89	1.39
15.40	8.88	6.52	11.51	7.81	3.70	6.04	3.87	2.17	5.48	3.95	1.53
16.26	9.30	6.95	12.06	8.17	3.89	6.42	4.14	2.28	5.65	4.03	1.61
17.01	9.79	7.22	12.50	8.38	4.11	6.86	4.40	2.46	5.64	3.99	1.65
18.24	10.27	7.97	12.94	8.62	4.32	7.09	4.55	2.54	5.85	4.06	1.79
19.22	10.71	8.52	13.82	8.95	4.87	7.65	4.77	2.88	6.17	4.19	1.99
20.03	11.16	8.87	14.71	9.51	5.20	8.15	5.07	3.08	6.56	4.45	2.12
20.90	11.75	9.15	15.35	9.94	5.41	8.50	5.28	3.22	6.84	4.66	2.19
21.37	12.13	9.24	16.35	10.49	5.86	9.15	5.70	3.46	7.19	4.80	2.40
21.64	12.22	9.42	16.67	10.60	6.07	9.45	5.83	3.62	7.22	4.77	2.45
22.55	12.77	9.78	17.69	11.22	6.47	10.24	6.35	3.89	7.45	4.87	2.58
23.60	13.33	10.27	18.96	11.89	7.07	10.91	6.69	4.22	8.05	5.19	2.85
24.06	13.65	10.42	19.59	12.02	7.57	11.39	6.82	4.58	8.19	5.20	2.99
24.68	14.00	10.68	20.64	12.41	8.22	11.79	6.93	4.86	8.85	5.49	3.36
25.47	14.41	11.06	22.27	13.17	9.10	12.81	7.41	5.40	9.46	5.76	3.70
25.11	14.14	10.97	23.85	14.09	9.76	13.62	7.93	5.70	10.23	6.17	4.06
25.40	14.14	11.26	24.90	14.47	10.43	14.08	8.04	6.04	10.82	6.43	4.39
26.03	14.38	11.66	26.20	15.15	11.05	14.86	8.41	6.45	11.34	6.74	4.60
26.32	14.54	11.78	27.35	15.70	11.65	15.52	8.72	6.80	11.83	6.98	4.85
26.77	14.59	12.19	28.71	16.33	12.38	16.25	9.04	7.21	12.46	7.29	5.17
27.15	14.64	12.52	30.16	17.02	13.14	16.72	9.18	7.54	13.44	7.85	5.60
27.39	14.82	12.57	31.54	17.57	13.96	17.01	9.30	7.71	14.53	8.27	6.26
27.68	14.94	12.74	32.90	18.20	14.70	17.14	9.31	7.83	15.76	8.89	6.86
27.48	14.92	12.56	34.78	19.02	15.75	17.34	9.35	7.99	17.43	9.67	7.76
27.36	14.81	12.55	36.70	19.97	16.73	17.40	9.40	8.00	19.30	10.57	8.72
27.43	14.86	12.57	35.92	19.52	16.40	17.35	9.24	8.11	18.56	10.27	8.29
27.53	15.02	12.51	36.06	19.48	16.58	17.42	9.30	8.12	18.64	10.19	8.46
27.47	14.81	12.66	36.21	19.74	16.47	17.46	9.44	8.02	18.75	10.30	8.44
27.41	14.82	12.59	36.28	19.77	16.51	17.49	9.41	8.09	18.79	10.36	8.43
27.45	14.90	12.55	36.33	19.81	16.52	17.54	9.42	8.12	18.79	10.39	8.40
27.46	14.96	12.50	36.48	19.85	16.63	17.53	9.45	8.08	18.95	10.40	8.55
27.34	14.76	12.59	36.82	20.07	16.75	17.48	9.49	7.99	19.34	10.58	8.76
27.28	14.64	12.64	37.05	20.16	16.89	17.47	9.49	7.98	19.58	10.67	8.91
27.34	14.69	12.65	37.16	20.10	17.06	17.35	9.42	7.93	19.80	10.68	9.12
27.28	14.80	12.48	37.30	20.32	16.98	17.28	9.42	7.86	20.02	10.90	9.13
27.18	14.74	12.44	37.33	20.43	16.91	17.22	9.37	7.85	20.11	11.06	9.05
27.12	14.67	12.45	37.38	20.37	17.01	17.21	9.30	7.92	20.17	11.08	9.09
27.14	14.61	12.53	38.13	20.57	17.56	17.14	9.25	7.89	20.99	11.32	9.67
27.15	14.69	12.47	37.40	20.23	17.17	17.18	9.23	7.95	20.21	11.00	9.21
27.20	14.57	12.63	37.45	20.34	17.11	17.13	9.28	7.85	20.32	11.06	9.26
27.30	14.53	12.78	37.51	20.40	17.11	17.09	9.27	7.82	20.42	11.13	9.29
27.37	14.60	12.77	37.52	20.27	17.26	17.13	9.23	7.90	20.40	11.04	9.36
27.30	14.75	12.55	37.60	20.25	17.35	17.12	9.16	7.96	20.48	11.09	9.39
27.28	14.73	12.54	37.75	20.30	17.46	17.17	9.22	7.95	20.58	11.08	9.51
27.15	14.50	12.65	38.16	20.59	17.56	17.17	9.23	7.93	20.99	11.36	9.63
27.09	14.61	12.48	38.52	20.63	17.89	17.24	9.22	8.02	21.28	11.40	9.87
27.08	14.77	12.31	38.73	20.73	18.00	17.16	9.21	7.95	21.57	11.51	10.05
26.96	14.55	12.41	38.83	21.01	17.83	17.08	9.27	7.81	21.75	11.74	10.02
26.91	14.53	12.39	38.97	21.02	17.95	17.08	9.28	7.80	21.89	11.74	10.15
26.88	14.53	12.35	39.07	21.08	18.00	17.07	9.34	7.73	22.00	11.74	10.27

表12 歷年就業者之行業

單位：千人

年 月 別 Year & month	總 計 Total			農、林、漁、牧業 Agriculture, Forestry, Fishing & Animal Husbandry			工 業		
							合 計 Subtotal		
	計 Both sexes	男 Male	女 Female	計 Both sexes	男 Male	女 Female	計 Both sexes	男 Male	女 Female
67年平均 Ave.,1978	6231	4183	2048	1553	1086	467	2460	1637	822
68年平均 Ave.,1979	6432	4306	2126	1380	965	415	2676	1782	894
69年平均 Ave.,1980	6547	4357	2191	1277	880	397	2784	1861	923
70年平均 Ave.,1981	6672	4448	2224	1257	889	368	2828	1892	937
71年平均 Ave.,1982	6811	4509	2301	1284	917	367	2813	1861	952
72年平均 Ave.,1983	7070	4561	2509	1317	915	402	2909	1885	1024
73年平均 Ave.,1984	7308	4661	2647	1286	887	398	3089	1971	1117
74年平均 Ave.,1985	7428	4719	2709	1297	895	401	3088	1968	1119
75年平均 Ave.,1986	7733	4821	2912	1317	901	416	3215	2004	1211
76年平均 Ave.,1987	8022	4966	3057	1226	849	377	3431	2126	1305
77年平均 Ave.,1988	8107	5043	3064	1113	782	331	3443	2178	1265
78年平均 Ave.,1989	8258	5149	3110	1066	758	308	3476	2219	1256
79年平均 Ave.,1990	8283	5175	3108	1064	748	316	3382	2214	1168
80年平均 Ave.,1991	8439	5274	3165	1093	764	329	3370	2227	1143
81年平均 Ave.,1992	8632	5380	3252	1065	748	317	3419	2280	1139
82年平均 Ave.,1993	8745	5422	3323	1005	713	291	3418	2287	1130
83年平均 Ave.,1994	8939	5511	3428	976	703	273	3506	2358	1148
84年平均 Ave.,1995	9045	5558	3487	954	684	270	3504	2380	1124
85年平均 Ave.,1996	9068	5508	3560	918	650	268	3399	2327	1072
86年平均 Ave.,1997	9176	5562	3613	878	624	254	3502	2388	1115
87年平均 Ave.,1998	9289	5610	3679	822	587	235	3523	2406	1117
88年平均 Ave.,1999	9385	5624	3761	774	554	220	3492	2393	1099
89年平均 Ave.,2000	9491	5670	3821	738	532	206	3534	2413	1121
90年平均 Ave.,2001	9383	5553	3830	706	510	195	3377	2296	1081
91年平均 Ave.,2002	9454	5547	3907	709	515	195	3332	2258	1074
92年平均 Ave.,2003	9573	5579	3994	696	499	197	3334	2254	1081
93年平均 Ave.,2004	9786	5680	4106	642	458	184	3446	2330	1116
94年平均 Ave.,2005	9942	5753	4190	591	422	169	3558	2425	1133
95年平均 Ave.,2006	10111	5810	4301	555	394	161	3642	2490	1152

註：1.本表內數字，自88年起，全部改按中華民國第7次修訂之新行業標準統計。  
2.◎87年(含)以前為批發零售及餐飲業；⊙87年(含)以前為金融保險及不動產業；  
◎87年(含)以前為工商服務業與社會服務及個人服務業之合計數。

TABLE 12. INDUSTRY OF EMPLOYED PERSONS, BY YEAR

Unit : Thousand Persons

Goods-Producing Industries								
礦業及土石採取業 Mining & Quarrying			製造業 Manufacturing			水電燃氣業 Electricity, Gas & Water		
計 Both sexes	男 Male	女 Female	計 Both sexes	男 Male	女 Female	計 Both sexes	男 Male	女 Female
60	52	9	1916	1138	778	25	23	2
57	48	8	2083	1239	844	26	24	3
56	47	9	2152	1284	869	27	24	3
54	46	8	2162	1281	881	29	26	3
51	43	8	2168	1271	897	31	27	4
46	39	7	2282	1312	970	33	29	4
41	36	5	2497	1435	1062	34	30	4
35	31	4	2501	1437	1064	34	30	4
33	28	5	2635	1479	1156	34	30	4
31	26	4	2821	1579	1243	35	31	4
28	24	4	2802	1604	1199	35	31	4
24	21	4	2796	1615	1181	35	31	4
20	17	3	2653	1563	1090	36	31	5
19	16	3	2598	1538	1060	37	32	5
18	15	3	2585	1542	1043	37	32	5
19	15	4	2483	1472	1012	36	31	5
18	14	3	2485	1472	1013	36	31	5
15	13	3	2449	1463	986	36	31	5
14	12	2	2422	1470	952	35	30	5
13	11	2	2570	1566	1004	35	30	5
12	10	2	2611	1597	1014	35	29	5
11	9	2	2603	1602	1001	35	30	5
11	9	2	2655	1629	1026	36	31	6
10	8	2	2587	1592	995	35	30	5
9	7	2	2563	1572	992	35	30	5
8	7	1	2590	1591	999	35	29	5
7	6	1	2671	1640	1032	35	29	5
7	6	2	2726	1690	1036	34	29	5
7	5	1	2772	1721	1050	34	29	5

Note : 1. For statistical figures tabulated in this table, the seventh revised edition of standard industrial classification system in R.O.C. have been referred since 1999.

2. ①data refers to "Wholesale, retail & Restaurant" before 1999. ②data refers to "Finance, insurance & real estate" before 1999.

③data refers to "Business services" and "Social, personal & Related community" before 1999.

表 12 歷年就業者之行業(續 1)

單位：千人

年 月 別 Year & month	工 業 Goods-Producing Industries			服 務 業 Trade					
	營 造 業 Construction			合 計 Subtotal			批 發 及 零 售 業 ① Trade		
	計 Both sexes	男 Male	女 Female	計 Both sexes	男 Male	女 Female	計 Both sexes	男 Male	女 Female
6 7 年平均 Ave., 1978	459	425	34	2219	1460	759	941	597	344
6 8 年平均 Ave., 1979	510	471	39	2375	1559	817	1015	637	378
6 9 年平均 Ave., 1980	549	506	43	2487	1616	871	1058	663	394
7 0 年平均 Ave., 1981	583	538	45	2587	1667	920	1106	692	415
7 1 年平均 Ave., 1982	563	520	43	2713	1731	982	1168	724	444
7 2 年平均 Ave., 1983	548	504	44	2844	1761	1082	1231	735	496
7 3 年平均 Ave., 1984	517	471	46	2934	1803	1131	1281	752	529
7 4 年平均 Ave., 1985	517	471	46	3044	1856	1189	1327	774	553
7 5 年平均 Ave., 1986	512	467	45	3201	1915	1286	1372	782	591
7 6 年平均 Ave., 1987	544	490	53	3366	1991	1375	1429	812	617
7 7 年平均 Ave., 1988	577	519	58	3551	2084	1467	1530	863	667
7 8 年平均 Ave., 1989	620	553	67	3717	2171	1546	1605	907	697
7 9 年平均 Ave., 1990	673	603	70	3837	2213	1624	1621	915	706
8 0 年平均 Ave., 1991	715	641	74	3977	2283	1693	1712	967	745
8 1 年平均 Ave., 1992	778	691	88	4148	2352	1796	1771	991	780
8 2 年平均 Ave., 1993	879	769	110	4323	2422	1902	1806	996	810
8 3 年平均 Ave., 1994	967	840	127	4456	2449	2007	1875	1014	860
8 4 年平均 Ave., 1995	1003	874	129	4587	2493	2093	1919	1022	897
8 5 年平均 Ave., 1996	928	816	112	4751	2531	2220	1976	1041	935
8 6 年平均 Ave., 1997	885	781	103	4795	2550	2245	1995	1049	946
8 7 年平均 Ave., 1998	865	769	96	4944	2618	2326	2047	1073	974
8 8 年平均 Ave., 1999	843	752	91	5118	2677	2442	1686	905	781
8 9 年平均 Ave., 2000	832	745	87	5220	2725	2494	1701	916	785
9 0 年平均 Ave., 2001	746	666	79	5299	2746	2553	1679	894	785
9 1 年平均 Ave., 2002	725	649	75	5413	2774	2639	1693	893	800
9 2 年平均 Ave., 2003	702	627	75	5543	2827	2716	1698	891	806
9 3 年平均 Ave., 2004	732	655	77	5698	2892	2806	1727	895	832
9 4 年平均 Ave., 2005	791	701	90	5793	2905	2888	1727	888	839
9 5 年平均 Ave., 2006	830	735	95	5914	2926	2988	1760	897	862

註：1. 本表內數字，自 8 8 年起，全部改按中華民國第 7 次修訂之新行業標準統計。

2. ① 87 年(含)以前為批發零售及餐飲業；② 87 年(含)以前為金融保險及不動產業；

③ 87 年(含)以前為工商服務業與社會服務及個人服務業之合計數。



TABLE 12. INDUSTRY OF EMPLOYED PERSONS, BY YEAR(Cont.1)

Unit : Thousand Persons

Services-Producing Industries											
住宿及餐飲業 Accommodation & Eating-Drinking places			運輸、倉儲及通信業 Transportation, Storage & Communication			金融及保險業 ② Finance & Insurance			不動產及租賃業 Real Estate & Rental & Leasing		
計 Both sexes	男 Male	女 Female	計 Both sexes	男 Male	女 Female	計 Both sexes	男 Male	女 Female	計 Both sexes	男 Male	女 Female
-	-	-	304	264	40	73	46	27	-	-	-
-	-	-	335	293	42	78	49	29	-	-	-
-	-	-	332	288	44	87	53	34	-	-	-
-	-	-	342	295	47	95	56	39	-	-	-
-	-	-	352	302	50	103	59	44	-	-	-
-	-	-	362	311	51	108	59	49	-	-	-
-	-	-	370	318	53	115	63	52	-	-	-
-	-	-	385	329	56	121	66	55	-	-	-
-	-	-	408	346	61	132	70	62	-	-	-
-	-	-	418	355	62	137	71	66	-	-	-
-	-	-	423	360	63	160	82	78	-	-	-
-	-	-	432	368	64	193	97	96	-	-	-
-	-	-	441	369	73	220	107	114	-	-	-
-	-	-	448	377	71	227	108	119	-	-	-
-	-	-	450	374	76	247	117	129	-	-	-
-	-	-	463	384	79	277	131	145	-	-	-
-	-	-	473	391	82	290	136	154	-	-	-
-	-	-	469	388	81	311	145	166	-	-	-
-	-	-	472	383	89	334	152	182	-	-	-
-	-	-	465	376	88	351	161	189	-	-	-
-	-	-	477	388	89	385	177	208	-	-	-
483	215	268	476	382	95	358	154	204	68	42	26
500	221	279	481	381	100	367	157	210	66	41	25
528	230	297	487	383	104	371	155	216	61	39	22
575	248	327	477	373	104	378	157	221	60	39	22
585	251	335	484	380	104	376	154	221	66	39	26
602	260	342	489	382	107	386	158	228	74	46	27
629	265	363	480	372	107	404	164	240	80	51	29
660	276	384	486	372	114	406	159	247	85	54	31

Note : 1.For statistical figures tabulated in this table, the seventh revised edition of standard industrial classification system in R.O.C. have been referred since 1999.

2.①data refers to "Wholesale, retail & Restaurant" before 1999.②data refers to "Finance, insurance & real estate" before 1999.

③data refers to "Business services"and "Social, personal & Related community" before 1999.

表 12 歷年就業者之行業(續 2)

單位：千人

年 月 別 Year & month	服 務 業								
	專業、科學及技術服務業 Professional, Scientific & Technical Services			教育服務業 Educational Services			醫療保健及社會福利服務業 Health Care & Social Welfare Services		
	計	男	女	計	男	女	計	男	女
	Both sexes	Male	Female	Both sexes	Male	Female	Both sexes	Male	Female
67年平均 Ave.,1978	-	-	-	-	-	-	-	-	-
68年平均 Ave.,1979	-	-	-	-	-	-	-	-	-
69年平均 Ave.,1980	-	-	-	-	-	-	-	-	-
70年平均 Ave.,1981	-	-	-	-	-	-	-	-	-
71年平均 Ave.,1982	-	-	-	-	-	-	-	-	-
72年平均 Ave.,1983	-	-	-	-	-	-	-	-	-
73年平均 Ave.,1984	-	-	-	-	-	-	-	-	-
74年平均 Ave.,1985	-	-	-	-	-	-	-	-	-
75年平均 Ave.,1986	-	-	-	-	-	-	-	-	-
76年平均 Ave.,1987	-	-	-	-	-	-	-	-	-
77年平均 Ave.,1988	-	-	-	-	-	-	-	-	-
78年平均 Ave.,1989	-	-	-	-	-	-	-	-	-
79年平均 Ave.,1990	-	-	-	-	-	-	-	-	-
80年平均 Ave.,1991	-	-	-	-	-	-	-	-	-
81年平均 Ave.,1992	-	-	-	-	-	-	-	-	-
82年平均 Ave.,1993	-	-	-	-	-	-	-	-	-
83年平均 Ave.,1994	-	-	-	-	-	-	-	-	-
84年平均 Ave.,1995	-	-	-	-	-	-	-	-	-
85年平均 Ave.,1996	-	-	-	-	-	-	-	-	-
86年平均 Ave.,1997	-	-	-	-	-	-	-	-	-
87年平均 Ave.,1998	-	-	-	-	-	-	-	-	-
88年平均 Ave.,1999	231	125	106	477	166	312	238	74	163
89年平均 Ave.,2000	250	134	116	479	165	314	252	80	172
90年平均 Ave.,2001	267	145	122	483	167	315	266	81	185
91年平均 Ave.,2002	285	153	132	487	167	320	279	82	197
92年平均 Ave.,2003	285	153	132	512	170	342	289	87	203
93年平均 Ave.,2004	302	165	137	533	178	355	305	91	214
94年平均 Ave.,2005	328	181	147	551	181	370	322	90	231
95年平均 Ave.,2006	344	186	158	558	184	374	332	89	243

註：1.本表內數字，自88年起，全部改按中華民國第7次修訂之新行業標準統計。  
 2.①87年(含)以前為批發零售及餐飲業；②87年(含)以前為金融保險及不動產業；  
 ③87年(含)以前為工商服務業與社會服務及個人服務業之合計數。

TABLE 12. INDUSTRY OF EMPLOYED PERSONS, BY YEAR(Cont.2)

Unit : Thousand Persons

Services-Producing Industries								
文化、運動及休閒服務業 Cultural, Sporting & Recreational Services			其他服務業 ③ Other Services			公共行政業 Public Administration		
計 Both sexes	男 Male	女 Female	計 Both sexes	男 Male	女 Female	計 Both sexes	男 Male	女 Female
-	-	-	692	393	299	210	160	49
-	-	-	728	413	315	220	167	52
-	-	-	776	437	339	235	175	60
-	-	-	806	451	355	238	174	64
-	-	-	837	462	375	253	185	68
-	-	-	875	468	408	268	188	79
-	-	-	900	480	420	268	190	78
-	-	-	937	497	441	275	190	85
-	-	-	992	513	479	297	204	93
-	-	-	1080	546	534	302	206	96
-	-	-	1133	572	561	305	207	98
-	-	-	1179	590	588	309	209	100
-	-	-	1246	614	632	308	208	100
-	-	-	1297	636	660	294	195	98
-	-	-	1371	665	706	309	205	105
-	-	-	1464	706	758	313	204	109
-	-	-	1502	705	797	317	204	113
-	-	-	1571	735	836	317	203	114
-	-	-	1645	750	895	324	205	119
-	-	-	1661	758	904	323	206	118
-	-	-	1721	781	939	315	199	116
166	87	80	617	329	288	318	199	119
165	86	79	643	345	298	315	198	117
169	87	83	660	355	306	327	209	118
184	95	89	666	360	306	329	208	122
187	97	90	692	379	314	369	225	144
192	98	94	716	392	324	373	228	145
194	95	98	729	403	326	351	215	136
196	95	101	741	403	339	346	212	135

Note : 1.For statistical figures tabulated in this table, the seventh revised edition of standard industrial classification system in R.O.C. have been referred since 1999.

2.①data refers to "Wholesale, retail & Restaurant" before 1999.②data refers to "Finance, insurance & real estate" before 1999.

③data refers to "Business services"and "Social, personal & Related community" before 1999.

表12 歷年就業者之行業(續3)

單位：%

年 月 別 Year & month	總 計 Total			農、林、漁、牧業 Agriculture, Forestry, Fishing & Animal Husbandry			工 業 Subtotal		
	計 Both sexes	男 Male	女 Female	計 Both sexes	男 Male	女 Female	計 Both sexes	男 Male	女 Female
67年平均 Ave.,1978	100.00	67.13	32.87	24.92	17.43	7.49	39.47	26.27	13.20
68年平均 Ave.,1979	100.00	66.94	33.06	21.46	15.01	6.45	41.61	27.70	13.91
69年平均 Ave.,1980	100.00	66.54	33.46	19.50	13.43	6.06	42.52	28.43	14.09
70年平均 Ave.,1981	100.00	66.67	33.33	18.84	13.33	5.51	42.39	28.35	14.04
71年平均 Ave.,1982	100.00	66.21	33.79	18.86	13.46	5.40	41.31	27.33	13.98
72年平均 Ave.,1983	100.00	64.51	35.49	18.63	12.94	5.69	41.15	26.66	14.49
73年平均 Ave.,1984	100.00	63.79	36.21	17.59	12.14	5.45	42.26	26.97	15.29
74年平均 Ave.,1985	100.00	63.53	36.47	17.45	12.06	5.40	41.57	26.50	15.07
75年平均 Ave.,1986	100.00	62.34	37.66	17.03	11.66	5.37	41.57	25.92	15.66
76年平均 Ave.,1987	100.00	61.90	38.10	15.28	10.58	4.70	42.76	26.50	16.26
77年平均 Ave.,1988	100.00	62.21	37.79	13.73	9.64	4.09	42.47	26.86	15.60
78年平均 Ave.,1989	100.00	62.35	37.65	12.90	9.18	3.73	42.09	26.87	15.21
79年平均 Ave.,1990	100.00	62.47	37.53	12.85	9.03	3.82	40.83	26.73	14.10
80年平均 Ave.,1991	100.00	62.50	37.50	12.95	9.05	3.90	39.93	26.39	13.54
81年平均 Ave.,1992	100.00	62.32	37.68	12.34	8.67	3.67	39.61	26.41	13.20
82年平均 Ave.,1993	100.00	62.00	38.00	11.49	8.16	3.33	39.08	26.15	12.92
83年平均 Ave.,1994	100.00	61.65	38.35	10.92	7.86	3.06	39.22	26.38	12.84
84年平均 Ave.,1995	100.00	61.45	38.55	10.55	7.56	2.99	38.74	26.31	12.42
85年平均 Ave.,1996	100.00	60.74	39.26	10.12	7.17	2.95	37.49	25.66	11.82
86年平均 Ave.,1997	100.00	60.62	39.38	9.57	6.80	2.77	38.17	26.02	12.15
87年平均 Ave.,1998	100.00	60.40	39.60	8.85	6.32	2.53	37.92	25.90	12.03
88年平均 Ave.,1999	100.00	59.92	40.08	8.25	5.90	2.34	37.21	25.50	11.71
89年平均 Ave.,2000	100.00	59.74	40.26	7.78	5.60	2.17	37.23	25.42	11.81
90年平均 Ave.,2001	100.00	59.18	40.82	7.52	5.44	2.08	36.00	24.47	11.52
91年平均 Ave.,2002	100.00	58.68	41.32	7.50	5.45	2.06	35.24	23.89	11.36
92年平均 Ave.,2003	100.00	58.28	41.72	7.27	5.21	2.06	34.83	23.54	11.29
93年平均 Ave.,2004	100.00	58.04	41.96	6.56	4.68	1.88	35.21	23.81	11.40
94年平均 Ave.,2005	100.00	57.86	42.14	5.95	4.25	1.70	35.79	24.39	11.39
95年平均 Ave.,2006	100.00	57.46	42.54	5.49	3.90	1.59	36.02	24.63	11.39

註：1.本表內數字，自88年起，全部改按中華民國第7次修訂之新行業標準統計。  
 2.①87年(含)以前為批發零售及餐飲業；②87年(含)以前為金融保險及不動產業；  
 ③87年(含)以前為工商服務業與社會服務及個人服務業之合計數。

TABLE 12. INDUSTRY OF EMPLOYED PERSONS, BY YEAR(Cont.3)

Unit : %

Goods-Producing Industries								
礦業及土石採取業 Mining & Quarrying			製造業 Manufacturing			水電燃氣業 Electricity, Gas & Water		
計 Both sexes	男 Male	女 Female	計 Both sexes	男 Male	女 Female	計 Both sexes	男 Male	女 Female
0.96	0.83	0.14	30.74	18.26	12.48	0.40	0.37	0.04
0.88	0.75	0.13	32.39	19.26	13.13	0.41	0.37	0.04
0.85	0.72	0.13	32.87	19.61	13.27	0.42	0.37	0.04
0.81	0.69	0.11	32.40	19.20	13.20	0.44	0.39	0.05
0.74	0.63	0.11	31.84	18.66	13.17	0.46	0.40	0.06
0.65	0.56	0.09	32.28	18.56	13.72	0.47	0.41	0.06
0.56	0.49	0.07	34.17	19.63	14.54	0.46	0.41	0.06
0.47	0.41	0.06	33.67	19.35	14.33	0.46	0.40	0.06
0.43	0.36	0.07	34.08	19.13	14.95	0.45	0.39	0.05
0.38	0.33	0.06	35.17	19.68	15.49	0.44	0.38	0.05
0.35	0.30	0.05	34.57	19.78	14.79	0.44	0.38	0.05
0.29	0.25	0.05	33.86	19.56	14.30	0.43	0.38	0.05
0.24	0.20	0.04	32.03	18.88	13.16	0.43	0.38	0.06
0.23	0.19	0.04	30.79	18.23	12.56	0.44	0.38	0.06
0.21	0.17	0.04	29.95	17.87	12.08	0.42	0.37	0.06
0.22	0.17	0.04	28.40	16.83	11.57	0.42	0.36	0.06
0.20	0.16	0.04	27.80	16.47	11.33	0.41	0.35	0.06
0.17	0.14	0.03	27.08	16.17	10.90	0.40	0.34	0.06
0.16	0.13	0.03	26.71	16.21	10.50	0.39	0.33	0.06
0.14	0.12	0.03	28.00	17.06	10.94	0.38	0.33	0.06
0.13	0.11	0.03	28.11	17.19	10.91	0.37	0.32	0.06
0.12	0.10	0.02	27.74	17.07	10.66	0.38	0.32	0.06
0.11	0.09	0.02	27.97	17.16	10.81	0.38	0.32	0.06
0.10	0.08	0.02	27.57	16.97	10.60	0.38	0.32	0.06
0.09	0.08	0.02	27.11	16.62	10.49	0.37	0.31	0.06
0.09	0.07	0.01	27.05	16.62	10.43	0.36	0.31	0.06
0.08	0.06	0.01	27.30	16.76	10.54	0.35	0.30	0.05
0.07	0.06	0.02	27.42	16.99	10.42	0.34	0.29	0.05
0.06	0.05	0.01	27.41	17.03	10.39	0.34	0.28	0.05

Note : 1.For statistical figures tabulated in this table, the seventh revised edition of standard industrial classification system in R.O.C. have been referred since 1999.

2.①data refers to "Wholesale, retail & Restaurant" before 1999.②data refers to "Finance, insurance & real estate" before 1999.

③data refers to "Business services"and "Social, personal & Related community" before 1999.

表12 歷年就業者之行業(續4)

單位：%

年 月 別 Year & month	工 業 Goods-Producing Industries			服 務 業					
	營 造 業 Construction			合 計 Subtotal			批 發 及 零 售 業 ① Trade		
	計 Both sexes	男 Male	女 Female	計 Both sexes	男 Male	女 Female	計 Both sexes	男 Male	女 Female
67年平均 Ave.,1978	7.36	6.82	0.54	35.61	23.43	12.18	15.09	9.57	5.52
68年平均 Ave.,1979	7.93	7.32	0.61	36.93	24.23	12.70	15.78	9.91	5.88
69年平均 Ave.,1980	8.38	7.73	0.65	37.98	24.68	13.30	16.15	10.13	6.02
70年平均 Ave.,1981	8.74	8.06	0.68	38.78	24.99	13.79	16.58	10.37	6.22
71年平均 Ave.,1982	8.27	7.64	0.64	39.84	25.42	14.42	17.16	10.64	6.52
72年平均 Ave.,1983	7.75	7.13	0.62	40.22	24.91	15.31	17.41	10.39	7.02
73年平均 Ave.,1984	7.08	6.45	0.63	40.14	24.67	15.47	17.53	10.29	7.23
74年平均 Ave.,1985	6.96	6.34	0.62	40.98	24.98	16.00	17.86	10.42	7.44
75年平均 Ave.,1986	6.62	6.04	0.58	41.39	24.77	16.63	17.75	10.11	7.64
76年平均 Ave.,1987	6.78	6.11	0.66	41.95	24.82	17.14	17.81	10.12	7.69
77年平均 Ave.,1988	7.12	6.40	0.72	43.80	25.70	18.10	18.87	10.64	8.23
78年平均 Ave.,1989	7.51	6.69	0.81	45.01	26.29	18.71	19.43	10.99	8.44
79年平均 Ave.,1990	8.12	7.28	0.84	46.32	26.71	19.61	19.57	11.04	8.53
80年平均 Ave.,1991	8.48	7.60	0.88	47.12	27.05	20.07	20.28	11.46	8.83
81年平均 Ave.,1992	9.02	8.00	1.02	48.06	27.25	20.81	20.52	11.48	9.04
82年平均 Ave.,1993	10.05	8.79	1.26	49.43	27.69	21.75	20.65	11.39	9.26
83年平均 Ave.,1994	10.82	9.40	1.42	49.86	27.40	22.45	20.97	11.35	9.62
84年平均 Ave.,1995	11.09	9.66	1.43	50.71	27.57	23.14	21.22	11.30	9.92
85年平均 Ave.,1996	10.23	8.99	1.24	52.39	27.91	24.48	21.79	11.48	10.31
86年平均 Ave.,1997	9.64	8.51	1.13	52.26	27.80	24.46	21.74	11.44	10.30
87年平均 Ave.,1998	9.31	8.28	1.03	53.23	28.18	25.04	22.04	11.55	10.49
88年平均 Ave.,1999	8.98	8.01	0.97	54.54	28.52	26.02	17.96	9.64	8.32
89年平均 Ave.,2000	8.76	7.84	0.92	54.99	28.71	26.28	17.92	9.65	8.27
90年平均 Ave.,2001	7.95	7.10	0.85	56.48	29.27	27.21	17.90	9.53	8.37
91年平均 Ave.,2002	7.66	6.87	0.80	57.25	29.34	27.91	17.90	9.44	8.46
92年平均 Ave.,2003	7.33	6.55	0.79	57.90	29.53	28.37	17.73	9.31	8.42
93年平均 Ave.,2004	7.48	6.69	0.79	58.23	29.56	28.67	17.65	9.15	8.50
94年平均 Ave.,2005	7.95	7.05	0.90	58.27	29.22	29.04	17.37	8.93	8.44
95年平均 Ave.,2006	8.21	7.27	0.94	58.49	28.94	29.56	17.40	8.87	8.53

註：1.本表內數字，自88年起，全部改按中華民國第7次修訂之新行業標準統計。  
 2.①87年(含)以前為批發零售及餐飲業；②87年(含)以前為金融保險及不動產業；  
 ③87年(含)以前為工商服務業與社會服務及個人服務業之合計數。

TABLE 12. INDUSTRY OF EMPLOYED PERSONS, BY YEAR(Cont.4)

Unit : %

Services-Producing Industries											
住宿及餐飲業 Accommodation & Eating-Drinking places			運輸、倉儲及通信業 Transportation, Storage & Communication			金融及保險業 ② Finance & Insurance			不動產及租賃業 Real Estate & Rental & Leasing		
計	男	女	計	男	女	計	男	女	計	男	女
Both sexes	Male	Female	Both sexes	Male	Female	Both sexes	Male	Female	Both sexes	Male	Female
-	-	-	4.87	4.23	0.64	1.17	0.74	0.43	-	-	-
-	-	-	5.21	4.55	0.66	1.21	0.76	0.45	-	-	-
-	-	-	5.07	4.39	0.67	1.33	0.81	0.52	-	-	-
-	-	-	5.12	4.42	0.70	1.42	0.84	0.58	-	-	-
-	-	-	5.16	4.43	0.74	1.51	0.86	0.65	-	-	-
-	-	-	5.12	4.40	0.72	1.53	0.84	0.69	-	-	-
-	-	-	5.07	4.35	0.72	1.57	0.86	0.71	-	-	-
-	-	-	5.18	4.42	0.75	1.63	0.89	0.74	-	-	-
-	-	-	5.27	4.48	0.79	1.71	0.91	0.80	-	-	-
-	-	-	5.21	4.43	0.78	1.71	0.88	0.82	-	-	-
-	-	-	5.22	4.44	0.78	1.98	1.02	0.96	-	-	-
-	-	-	5.23	4.46	0.77	2.34	1.17	1.17	-	-	-
-	-	-	5.33	4.45	0.88	2.66	1.29	1.37	-	-	-
-	-	-	5.31	4.47	0.84	2.69	1.27	1.41	-	-	-
-	-	-	5.21	4.34	0.88	2.86	1.36	1.50	-	-	-
-	-	-	5.30	4.39	0.91	3.16	1.50	1.66	-	-	-
-	-	-	5.29	4.37	0.92	3.25	1.52	1.73	-	-	-
-	-	-	5.18	4.29	0.89	3.44	1.61	1.83	-	-	-
-	-	-	5.21	4.23	0.98	3.68	1.68	2.00	-	-	-
-	-	-	5.06	4.10	0.96	3.82	1.76	2.06	-	-	-
-	-	-	5.13	4.18	0.96	4.14	1.91	2.24	-	-	-
5.15	2.29	2.86	5.08	4.07	1.01	3.81	1.64	2.18	0.73	0.45	0.28
5.27	2.33	2.94	5.07	4.02	1.05	3.87	1.65	2.22	0.69	0.43	0.26
5.63	2.46	3.17	5.19	4.08	1.11	3.95	1.65	2.30	0.65	0.42	0.23
6.08	2.62	3.46	5.05	3.95	1.10	3.99	1.66	2.33	0.64	0.41	0.23
6.12	2.62	3.50	5.06	3.97	1.09	3.92	1.61	2.31	0.68	0.41	0.28
6.15	2.65	3.49	5.00	3.90	1.10	3.95	1.61	2.33	0.75	0.47	0.28
6.32	2.67	3.65	4.82	3.74	1.08	4.07	1.65	2.42	0.81	0.51	0.29
6.53	2.73	3.80	4.81	3.68	1.13	4.02	1.57	2.45	0.84	0.54	0.31

Note : 1.For statistical figures tabulated in this table, the seventh revised edition of standard industrial classification system in R.O.C. have been referred since 1999.

2.①data refers to "Wholesale, retail & Restaurant" before 1999.②data refers to "Finance, insurance & real estate" before 1999.

③data refers to "Business services"and "Social, personal & Related community" before 1999.

表12 歷年就業者之行業(續5)

單位：%

年 月 別 Year & month	服 務 業								
	專業、科學及技術服務業 Professional, Scientific & Technical Services			教育服務業 Educational Services			醫療保健及社會福利服務業 Health Care & Social Welfare Services		
	計	男	女	計	男	女	計	男	女
	Both sexes	Male	Female	Both sexes	Male	Female	Both sexes	Male	Female
67年平均 Ave., 1978	-	-	-	-	-	-	-	-	-
68年平均 Ave., 1979	-	-	-	-	-	-	-	-	-
69年平均 Ave., 1980	-	-	-	-	-	-	-	-	-
70年平均 Ave., 1981	-	-	-	-	-	-	-	-	-
71年平均 Ave., 1982	-	-	-	-	-	-	-	-	-
72年平均 Ave., 1983	-	-	-	-	-	-	-	-	-
73年平均 Ave., 1984	-	-	-	-	-	-	-	-	-
74年平均 Ave., 1985	-	-	-	-	-	-	-	-	-
75年平均 Ave., 1986	-	-	-	-	-	-	-	-	-
76年平均 Ave., 1987	-	-	-	-	-	-	-	-	-
77年平均 Ave., 1988	-	-	-	-	-	-	-	-	-
78年平均 Ave., 1989	-	-	-	-	-	-	-	-	-
79年平均 Ave., 1990	-	-	-	-	-	-	-	-	-
80年平均 Ave., 1991	-	-	-	-	-	-	-	-	-
81年平均 Ave., 1992	-	-	-	-	-	-	-	-	-
82年平均 Ave., 1993	-	-	-	-	-	-	-	-	-
83年平均 Ave., 1994	-	-	-	-	-	-	-	-	-
84年平均 Ave., 1995	-	-	-	-	-	-	-	-	-
85年平均 Ave., 1996	-	-	-	-	-	-	-	-	-
86年平均 Ave., 1997	-	-	-	-	-	-	-	-	-
87年平均 Ave., 1998	-	-	-	-	-	-	-	-	-
88年平均 Ave., 1999	2.46	1.33	1.13	5.09	1.77	3.32	2.53	0.79	1.74
89年平均 Ave., 2000	2.63	1.41	1.23	5.05	1.74	3.31	2.65	0.84	1.81
90年平均 Ave., 2001	2.85	1.55	1.30	5.15	1.78	3.36	2.84	0.86	1.98
91年平均 Ave., 2002	3.01	1.62	1.39	5.15	1.76	3.39	2.95	0.87	2.09
92年平均 Ave., 2003	2.98	1.60	1.38	5.35	1.78	3.57	3.02	0.91	2.12
93年平均 Ave., 2004	3.09	1.69	1.40	5.44	1.82	3.62	3.11	0.93	2.18
94年平均 Ave., 2005	3.30	1.82	1.48	5.55	1.82	3.72	3.23	0.91	2.33
95年平均 Ave., 2006	3.40	1.84	1.56	5.52	1.82	3.70	3.28	0.88	2.40

註：1.本表內數字，自88年起，全部改按中華民國第7次修訂之新行業標準統計。  
 2.①87年(含)以前為批發零售及餐飲業；②87年(含)以前為金融保險及不動產業；  
 ③87年(含)以前為工商服務業與社會服務及個人服務業之合計數。



TABLE 12. INDUSTRY OF EMPLOYED PERSONS, BY YEAR(Cont.5)

Unit : %

Services-Producing Industries								
文化、運動及休閒服務業 Cultural, Sporting & Recreational Services			其他服務業 ③ Other Services			公共行政業 Public Administration		
計 Both sexes	男 Male	女 Female	計 Both sexes	男 Male	女 Female	計 Both sexes	男 Male	女 Female
-	-	-	11.11	6.31	4.80	3.36	2.57	0.79
-	-	-	11.31	6.42	4.89	3.42	2.60	0.82
-	-	-	11.85	6.67	5.18	3.59	2.67	0.91
-	-	-	12.08	6.75	5.32	3.57	2.61	0.96
-	-	-	12.29	6.78	5.51	3.71	2.71	1.00
-	-	-	12.38	6.62	5.76	3.79	2.67	1.12
-	-	-	12.31	6.56	5.75	3.66	2.60	1.06
-	-	-	12.61	6.68	5.93	3.70	2.56	1.14
-	-	-	12.83	6.63	6.20	3.84	2.64	1.20
-	-	-	13.46	6.81	6.66	3.77	2.57	1.20
-	-	-	13.97	7.05	6.92	3.76	2.55	1.21
-	-	-	14.27	7.15	7.12	3.74	2.53	1.21
-	-	-	15.04	7.42	7.63	3.72	2.51	1.21
-	-	-	15.36	7.54	7.82	3.48	2.31	1.17
-	-	-	15.89	7.70	8.18	3.58	2.37	1.21
-	-	-	16.74	8.07	8.67	3.58	2.33	1.25
-	-	-	16.81	7.89	8.92	3.54	2.28	1.26
-	-	-	17.37	8.13	9.24	3.51	2.24	1.26
-	-	-	18.14	8.27	9.87	3.57	2.26	1.32
-	-	-	18.10	8.26	9.85	3.52	2.24	1.28
-	-	-	18.52	8.41	10.11	3.39	2.14	1.25
1.77	0.92	0.85	6.57	3.50	3.07	3.39	2.12	1.27
1.74	0.91	0.83	6.77	3.63	3.14	3.32	2.09	1.23
1.81	0.93	0.88	7.04	3.78	3.26	3.49	2.23	1.26
1.95	1.01	0.94	7.05	3.81	3.24	3.48	2.20	1.29
1.95	1.01	0.94	7.23	3.96	3.27	3.85	2.35	1.50
1.97	1.00	0.96	7.32	4.01	3.31	3.81	2.33	1.49
1.95	0.96	0.99	7.33	4.05	3.28	3.53	2.16	1.37
1.94	0.94	1.00	7.33	3.98	3.35	3.42	2.09	1.33

Note : 1.For statistical figures tabulated in this table, the seventh revised edition of standard industrial classification system in R.O.C. have been referred since 1999.

2.①data refers to "Wholesale, retail & Restaurant" before 1999.②data refers to "Finance, insurance & real estate" before 1999.

③data refers to "Business services"and "Social, personal & Related community" before 1999.

表12 歷年就業者之行業(續6)

單位：千人

年 月 別 Year & month	總 計 Total			農、林、漁、牧業 Agriculture, Forestry, Fishing & Animal Husbandry			工 業 Subtotal		
	計	男	女	計	男	女	計	男	女
	Both sexes	Male	Female	Both sexes	Male	Female	Both sexes	Male	Female
90年平均 Ave., 2001	9383	5553	3830	706	510	195	3432	2332	1100
1 月 Jan.	9483	5651	3832	702	510	192	3565	2434	1131
2 月 Feb.	9394	5590	3803	694	508	186	3525	2394	1131
3 月 Mar.	9378	5569	3809	694	508	186	3499	2379	1120
4 月 Apr.	9349	5550	3799	699	511	188	3453	2351	1102
5 月 May	9337	5514	3823	695	508	187	3419	2327	1091
6 月 June	9360	5523	3838	698	493	205	3416	2340	1076
7 月 July	9370	5544	3827	707	508	199	3415	2306	1109
8 月 Aug.	9384	5554	3831	710	513	197	3407	2297	1109
9 月 Sept.	9356	5535	3820	716	511	205	3383	2311	1071
10 月 Oct.	9362	5524	3838	713	509	204	3372	2289	1083
11 月 Nov.	9395	5535	3860	718	518	200	3371	2280	1091
12 月 Dec.	9422	5545	3877	724	526	198	3358	2276	1082
91年平均 Ave., 2002	9454	5547	3907	709	515	195	3388	2295	1094
1 月 Jan.	9447	5552	3895	718	524	194	3373	2297	1076
2 月 Feb.	9420	5541	3879	714	529	185	3374	2284	1090
3 月 Mar.	9416	5532	3885	708	533	175	3380	2257	1124
4 月 Apr.	9440	5538	3902	712	528	185	3389	2283	1106
5 月 May	9451	5536	3915	709	516	193	3398	2305	1094
6 月 June	9454	5545	3910	702	512	191	3411	2310	1101
7 月 July	9468	5554	3914	700	506	194	3400	2298	1102
8 月 Aug.	9474	5556	3918	702	505	197	3386	2293	1093
9 月 Sept.	9443	5547	3896	707	506	201	3380	2302	1077
10 月 Oct.	9451	5548	3903	710	499	210	3384	2317	1067
11 月 Nov.	9480	5557	3923	715	506	210	3385	2302	1083
12 月 Dec.	9506	5563	3943	715	516	199	3400	2290	1110
92年平均 Ave., 2003	9573	5579	3994	696	499	197	3398	2295	1103
1 月 Jan.	9524	5566	3958	705	507	198	3399	2299	1100
2 月 Feb.	9500	5542	3959	701	498	203	3395	2310	1085
3 月 Mar.	9514	5544	3970	699	506	194	3397	2292	1106
4 月 Apr.	9535	5561	3974	696	505	192	3383	2277	1105
5 月 May	9523	5551	3972	695	492	203	3378	2278	1100
6 月 June	9542	5564	3977	699	495	204	3400	2282	1118
7 月 July	9593	5596	3997	703	499	204	3412	2297	1115
8 月 Aug.	9613	5602	4011	699	498	201	3397	2304	1093
9 月 Sept.	9584	5585	3999	695	499	196	3393	2315	1078
10 月 Oct.	9612	5600	4012	690	496	194	3392	2305	1087
11 月 Nov.	9654	5614	4040	687	495	191	3404	2292	1112
12 月 Dec.	9683	5620	4063	679	494	185	3426	2292	1134
93年平均 Ave., 2004	9786	5680	4106	642	458	184	3514	2381	1133
1 月 Jan.	9697	5624	4073	667	486	180	3444	2339	1105
2 月 Feb.	9686	5620	4066	660	473	186	3449	2347	1103
3 月 Mar.	9715	5646	4069	656	470	186	3480	2337	1142
4 月 Apr.	9732	5661	4072	653	465	188	3484	2334	1151
5 月 May	9764	5669	4094	648	452	197	3499	2345	1154
6 月 June	9791	5675	4116	645	449	196	3515	2362	1153
7 月 July	9829	5690	4139	640	451	189	3525	2382	1143
8 月 Aug.	9836	5710	4126	635	458	177	3533	2412	1121
9 月 Sept.	9788	5692	4097	631	448	183	3534	2414	1120
10 月 Oct.	9837	5721	4116	628	446	181	3550	2428	1122
11 月 Nov.	9870	5731	4139	622	450	173	3568	2437	1131
12 月 Dec.	9887	5722	4165	616	442	174	3583	2429	1154

註：本表內數字係按中華民國第8次修訂之新行業標準統計。

TABLE 12. INDUSTRY OF EMPLOYED PERSONS, BY YEAR(Cont.6)

Unit : Thousand Persons

Goods-Producing Industries											
礦業及土石採取業 Mining & Quarrying			製 造 業 Manufacturing			電力及燃氣供應業 Electricity & Gas Supply			用水供應及污染整治業 Water Supply & Remediation Services		
計 Both sexes	男 Male	女 Female	計 Both sexes	男 Male	女 Female	計 Both sexes	男 Male	女 Female	計 Both sexes	男 Male	女 Female
10	8	2	2594	1593	1001	28	25	4	54	40	14
10	9	2	2676	1651	1025	27	23	4	47	33	13
10	9	2	2659	1627	1032	26	24	3	51	36	15
10	9	2	2642	1615	1027	28	24	3	52	39	13
10	8	2	2613	1608	1006	28	24	4	52	38	14
10	8	2	2588	1590	999	30	26	4	53	40	13
10	9	2	2581	1602	980	29	26	4	55	40	16
10	9	2	2589	1582	1008	29	25	4	54	39	15
10	9	2	2580	1570	1010	31	27	4	51	38	13
10	9	2	2559	1588	971	31	26	4	54	41	13
9	8	2	2553	1574	979	30	27	4	58	43	14
10	8	2	2546	1560	987	26	23	3	64	48	17
10	7	2	2540	1553	988	26	23	3	57	42	14
9	8	2	2572	1573	998	28	25	4	55	40	15
9	7	2	2548	1569	979	26	23	3	59	40	19
9	8	2	2559	1568	991	26	23	3	56	39	17
9	8	2	2570	1540	1030	28	25	4	52	42	10
9	8	1	2572	1556	1016	28	24	3	54	40	14
9	8	1	2572	1571	1000	27	23	4	59	42	18
10	8	2	2576	1571	1005	28	24	4	60	45	15
10	8	2	2576	1575	1001	31	28	4	51	37	14
10	8	1	2571	1579	992	32	28	4	51	38	12
9	8	2	2565	1593	972	31	27	4	54	39	15
9	8	2	2573	1599	975	29	25	4	56	40	16
9	8	2	2584	1583	1001	27	23	4	55	41	15
9	8	1	2592	1575	1017	27	24	4	55	41	14
9	7	1	2600	1593	1007	29	25	4	59	44	16
9	8	2	2593	1591	1002	30	26	4	53	39	14
9	8	2	2594	1606	988	29	25	3	57	42	15
9	8	1	2597	1579	1018	30	26	4	62	47	15
9	8	1	2593	1571	1022	28	25	3	59	44	16
9	8	1	2584	1583	1002	27	24	3	60	45	15
9	7	1	2592	1582	1011	26	22	4	70	52	18
9	7	2	2602	1588	1014	29	25	4	64	46	18
9	7	2	2601	1602	999	31	26	5	55	40	15
9	7	2	2598	1620	978	29	25	4	59	44	15
8	7	2	2604	1612	992	27	23	4	60	46	14
8	7	1	2615	1594	1021	27	24	4	58	43	15
8	7	1	2626	1594	1032	31	26	4	57	41	16
7	6	1	2681	1646	1035	29	25	4	64	48	16
8	6	1	2629	1625	1005	29	25	4	65	50	16
8	6	1	2636	1622	1014	29	25	3	66	50	16
7	6	1	2651	1594	1057	29	25	4	70	54	15
7	6	1	2662	1599	1064	29	26	3	69	53	16
7	6	1	2672	1613	1058	29	26	3	65	49	16
7	6	1	2675	1626	1050	29	25	3	65	50	16
7	6	1	2676	1638	1038	29	26	4	62	45	17
7	6	2	2691	1672	1019	29	25	4	57	41	16
7	6	2	2701	1683	1018	29	25	4	60	45	15
7	6	1	2715	1690	1025	28	24	4	64	48	16
7	5	2	2729	1702	1026	28	24	4	66	49	17
7	6	1	2735	1691	1044	28	24	4	64	48	17

Note : For statistical figures tabulated in this table, the eighth revised edition of standard industrial classification system in R.O.C. have been referred.

表12 歷年就業者之行業(續7)

單位：千人

年 月 別  Year & month	工 業  Goods-Producing Industries			服 務 業  Wholesale & Retail Trade					
	營 造 業  Construction			合 計  Subtotal			批 發 及 零 售 業  Wholesale & Retail Trade		
	計	男	女	計	男	女	計	男	女
	Both sexes	Male	Female	Both sexes	Male	Female	Both sexes	Male	Female
9 0 年平均 Ave., 2001	745	666	79	5245	2711	2534	1679	894	785
1 月 Jan.	804	717	87	5216	2707	2509	1685	892	793
2 月 Feb.	778	698	79	5176	2689	2486	1702	909	793
3 月 Mar.	767	692	75	5185	2682	2502	1709	924	785
4 月 Apr.	749	672	77	5198	2688	2509	1686	913	774
5 月 May	737	664	74	5224	2678	2545	1696	905	791
6 月 June	740	665	75	5246	2689	2557	1691	894	796
7 月 July	732	652	80	5248	2729	2519	1682	906	777
8 月 Aug.	734	654	80	5267	2743	2524	1687	899	788
9 月 Sept.	728	647	81	5257	2713	2544	1663	887	776
1 0 月 Oct.	721	636	84	5278	2727	2551	1647	871	776
1 1 月 Nov.	725	641	83	5306	2737	2569	1643	866	777
1 2 月 Dec.	725	651	75	5341	2743	2597	1659	866	793
9 1 年平均 Ave., 2002	724	649	75	5356	2738	2619	1693	893	800
1 月 Jan.	731	658	73	5356	2732	2624	1672	880	792
2 月 Feb.	724	645	78	5332	2728	2604	1678	899	779
3 月 Mar.	720	642	78	5328	2743	2586	1691	911	779
4 月 Apr.	726	655	71	5339	2727	2611	1699	899	801
5 月 May	731	661	71	5344	2715	2629	1702	898	803
6 月 June	737	663	75	5341	2723	2618	1696	901	795
7 月 July	732	650	82	5368	2750	2618	1713	900	812
8 月 Aug.	722	639	83	5386	2758	2628	1716	909	808
9 月 Sept.	721	636	85	5356	2738	2618	1695	886	809
1 0 月 Oct.	716	645	71	5357	2731	2625	1690	878	812
1 1 月 Nov.	710	647	63	5380	2750	2630	1685	878	807
1 2 月 Dec.	716	643	73	5391	2758	2634	1677	875	802
9 2 年平均 Ave., 2003	701	626	75	5480	2785	2695	1698	891	806
1 月 Jan.	714	636	78	5420	2760	2660	1686	891	795
2 月 Feb.	706	630	76	5405	2734	2671	1686	890	796
3 月 Mar.	699	632	68	5417	2747	2670	1695	889	806
4 月 Apr.	694	630	64	5456	2779	2677	1703	891	812
5 月 May	697	619	78	5450	2781	2668	1695	898	797
6 月 June	702	619	84	5443	2788	2655	1693	895	798
7 月 July	708	630	77	5478	2800	2678	1705	894	811
8 月 Aug.	702	629	73	5516	2799	2717	1715	899	816
9 月 Sept.	698	619	79	5496	2771	2725	1690	877	813
1 0 月 Oct.	693	618	75	5531	2799	2731	1696	889	807
1 1 月 Nov.	695	624	71	5564	2827	2737	1706	899	807
1 2 月 Dec.	704	624	80	5579	2835	2745	1703	885	818
9 3 年平均 Ave., 2004	732	655	77	5631	2842	2789	1726	895	831
1 月 Jan.	712	633	79	5586	2798	2788	1706	883	823
2 月 Feb.	712	643	68	5577	2800	2777	1711	890	821
3 月 Mar.	722	657	64	5580	2838	2741	1722	890	832
4 月 Apr.	716	650	66	5595	2862	2733	1737	911	825
5 月 May	726	651	75	5616	2872	2744	1737	920	816
6 月 June	739	656	83	5631	2864	2767	1735	899	836
7 月 July	751	668	83	5665	2857	2807	1739	900	839
8 月 Aug.	749	668	81	5668	2839	2828	1742	912	830
9 月 Sept.	736	655	81	5623	2830	2793	1718	890	828
1 0 月 Oct.	735	660	75	5659	2846	2813	1722	883	839
1 1 月 Nov.	739	657	82	5680	2844	2835	1724	878	846
1 2 月 Dec.	748	660	88	5688	2851	2838	1720	879	840

註：本表內數字係按中華民國第8次修訂之新行業標準統計。

TABLE 12. INDUSTRY OF EMPLOYED PERSONS, BY YEAR(Cont.7)

Unit : Thousand Persons

Services-Producing Industries											
運輸及倉儲業 Transportation & Storage			住宿及餐飲業 Accommodation & Food Services			資訊及通訊傳播業 Information & Communication			金融及保險業 Finance & Insurance		
計 Both sexes	男 Male	女 Female	計 Both sexes	男 Male	女 Female	計 Both sexes	男 Male	女 Female	計 Both sexes	男 Male	女 Female
421	341	80	532	233	299	190	114	76	373	157	217
417	342	74	553	241	312	197	112	86	376	168	208
415	333	83	520	222	298	191	117	75	374	166	208
403	326	77	498	212	287	201	127	75	372	148	224
409	330	79	507	222	286	196	119	77	375	143	232
424	341	84	514	230	284	178	101	78	372	155	217
421	342	79	522	231	292	193	110	83	374	157	216
426	345	81	535	229	305	192	119	72	369	158	211
435	349	87	528	237	291	188	121	67	368	162	206
439	356	83	522	229	293	179	111	68	369	150	219
435	354	81	549	239	310	185	111	74	374	157	216
417	336	80	562	253	309	190	109	81	375	160	215
416	343	74	569	249	320	184	107	77	383	156	227
407	330	77	579	250	329	191	113	77	380	158	222
414	337	77	568	242	326	202	116	87	386	159	227
403	321	82	574	248	326	211	124	87	388	158	230
411	331	80	577	246	331	185	115	70	384	140	244
410	333	77	579	250	330	178	104	74	385	144	241
405	321	84	583	255	328	176	99	77	377	156	221
398	323	75	581	253	328	179	97	82	379	160	219
399	325	74	582	256	326	200	117	83	384	163	221
408	329	78	578	248	329	197	127	70	382	172	211
416	343	72	581	256	325	188	118	70	374	162	212
410	337	73	577	253	324	190	111	79	377	159	218
402	328	75	579	249	330	191	113	79	375	164	210
403	331	72	585	244	341	190	118	72	370	164	206
414	336	77	590	253	337	187	115	72	378	156	222
401	327	73	591	251	339	194	117	77	375	158	216
404	326	77	589	253	336	192	111	81	378	140	238
410	329	81	584	246	337	181	117	64	386	144	242
407	327	79	586	253	333	185	120	65	391	168	223
407	331	76	580	248	332	183	109	74	385	163	222
413	339	73	579	246	333	181	106	75	386	161	225
414	341	73	581	251	330	194	114	80	381	160	221
423	343	79	588	253	335	185	110	75	374	157	217
434	349	85	587	256	331	180	110	70	372	156	215
423	342	81	593	258	335	190	122	68	373	152	221
415	340	75	605	256	349	186	121	65	370	155	215
415	340	75	612	264	348	191	123	68	368	160	208
419	344	75	605	261	344	195	119	76	390	161	229
411	337	74	616	268	348	191	112	79	370	151	220
411	331	80	616	264	351	194	114	81	374	142	232
420	343	76	612	265	347	194	121	73	382	155	226
418	352	66	604	265	339	192	119	73	392	163	229
414	347	66	597	253	344	192	115	76	389	157	233
414	345	69	593	252	340	187	120	67	393	162	231
420	349	70	605	261	344	197	121	76	396	167	229
428	355	73	605	250	354	194	115	79	398	163	234
429	347	83	591	252	339	189	119	70	399	164	235
425	339	87	599	263	336	205	125	80	400	169	231
421	341	80	604	265	339	208	125	83	397	173	224
422	346	76	614	274	340	199	126	73	396	167	229

Note : For statistical figures tabulated in this table, the eighth revised edition of standard industrial classification system in R.O.C. have been referred.

表12 歷年就業者之行業(續8)

單位：千人

年 月 別 Year & month	服 務 業								
	不 動 產 業 Real Estate			專 業、科 學 技 術 服 務 業 Professional, Scientific & Technical Services			支 援 服 務 業 Support Services		
	計	男	女	計	男	女	計	男	女
	Both sexes	Male	Female	Both sexes	Male	Female	Both sexes	Male	Female
9 0 年平均 Ave., 2001	40	27	14	202	103	99	153	92	61
1 月 Jan.	35	23	12	192	97	95	143	88	55
2 月 Feb.	34	21	13	185	95	90	149	90	59
3 月 Mar.	37	26	11	190	100	89	142	83	60
4 月 Apr.	35	23	12	198	101	97	141	83	58
5 月 May	39	25	14	210	95	115	141	87	54
6 月 June	42	27	15	201	98	104	151	88	63
7 月 July	42	24	18	199	104	94	156	87	69
8 月 Aug.	46	28	17	207	111	96	165	94	71
9 月 Sept.	47	34	13	205	106	99	159	100	59
1 0 月 Oct.	39	28	11	203	105	98	161	101	60
1 1 月 Nov.	42	28	13	219	116	103	161	100	61
1 2 月 Dec.	45	30	15	216	111	105	164	100	65
9 1 年平均 Ave., 2002	41	27	14	220	112	107	158	95	63
1 月 Jan.	45	27	18	211	109	102	160	97	64
2 月 Feb.	37	21	16	215	119	96	155	95	60
3 月 Mar.	36	26	10	229	123	106	156	92	64
4 月 Apr.	39	29	10	230	114	116	148	93	55
5 月 May	42	29	13	227	102	124	143	85	58
6 月 June	40	26	14	227	115	112	170	96	74
7 月 July	40	22	19	219	114	105	171	97	74
8 月 Aug.	48	30	18	218	109	109	159	93	66
9 月 Sept.	40	28	12	214	110	104	153	93	60
1 0 月 Oct.	35	23	12	212	109	104	149	93	57
1 1 月 Nov.	40	28	12	214	114	100	162	98	64
1 2 月 Dec.	47	32	15	218	110	108	173	106	67
9 2 年平均 Ave., 2003	44	26	18	224	111	113	180	108	72
1 月 Jan.	43	26	17	218	107	111	180	111	69
2 月 Feb.	37	22	14	214	104	109	187	113	74
3 月 Mar.	38	25	13	219	107	111	176	108	68
4 月 Apr.	36	24	12	225	115	110	169	101	68
5 月 May	40	25	15	237	119	118	166	100	66
6 月 June	42	26	16	232	118	114	182	113	69
7 月 July	43	23	20	222	115	108	185	108	77
8 月 Aug.	50	29	21	221	108	113	190	109	80
9 月 Sept.	50	28	22	220	104	115	177	109	69
1 0 月 Oct.	51	27	23	224	111	113	172	104	68
1 1 月 Nov.	49	29	20	226	112	113	185	108	77
1 2 月 Dec.	47	29	18	229	113	116	189	107	82
9 3 年平均 Ave., 2004	55	35	20	234	120	114	183	102	81
1 月 Jan.	49	30	18	224	112	112	177	94	83
2 月 Feb.	50	32	18	223	107	117	178	101	77
3 月 Mar.	49	32	17	221	107	114	179	104	75
4 月 Apr.	51	33	18	225	121	104	179	100	79
5 月 May	56	34	22	228	123	105	184	103	81
6 月 June	54	32	22	234	127	107	188	107	81
7 月 July	56	33	23	238	127	111	184	97	87
8 月 Aug.	60	38	22	238	114	124	181	98	82
9 月 Sept.	58	38	20	240	118	122	183	110	74
1 0 月 Oct.	57	37	20	242	124	118	186	112	75
1 1 月 Nov.	59	38	21	246	126	120	188	103	85
1 2 月 Dec.	59	37	21	252	134	118	187	96	91

註：本表內數字係按中華民國第8次修訂之新行業標準統計。

TABLE 12. INDUSTRY OF EMPLOYED PERSONS, BY YEAR(Cont.8)

Unit : Thousand Persons

Services-Producing Industries														
公共行政及國防； 強制性社會安全 Public Administration & Defence; Compulsory Social Security			教育服務業 Education			醫療保健及社會工作服務業 Human Health & Social Work Services			藝術、娛樂及休閒服務業 Art, Entertainment & Recreation			其他服務業 Other Services		
計 Both sexes	男 Male	女 Female	計 Both sexes	男 Male	女 Female	計 Both sexes	男 Male	女 Female	計 Both sexes	男 Male	女 Female	計 Both sexes	男 Male	女 Female
315	200	114	484	168	316	268	83	185	93	46	47	496	253	242
301	189	112	480	174	306	261	85	177	83	42	41	494	253	240
302	194	108	471	167	304	266	83	183	75	41	34	491	253	239
299	194	105	481	157	324	280	87	193	80	42	38	490	256	234
307	198	109	481	161	320	275	90	185	87	45	43	498	261	237
313	197	116	487	170	317	263	83	180	94	46	48	493	244	248
316	202	115	492	169	323	250	79	171	95	50	45	497	243	255
313	200	113	483	174	309	252	75	177	98	49	49	502	259	243
313	200	113	485	168	317	251	75	176	96	47	49	499	253	246
327	196	132	495	166	328	266	83	183	96	47	49	491	248	243
331	207	124	488	174	314	279	82	197	94	44	50	492	253	240
329	213	115	480	167	312	287	87	200	105	44	61	498	256	242
325	214	111	480	166	314	291	90	201	107	52	55	502	261	242
316	199	118	488	167	321	281	84	197	107	53	55	496	256	240
325	203	122	477	161	317	287	82	205	107	61	46	500	258	242
319	198	122	468	163	305	280	86	194	107	54	53	496	242	254
309	201	108	471	166	305	284	94	190	104	47	57	491	250	241
304	197	108	474	159	316	286	93	192	104	48	56	503	266	238
312	200	112	477	164	313	280	87	192	110	52	58	511	266	245
313	194	119	483	172	311	277	83	193	112	58	55	486	244	242
313	197	115	488	171	317	273	80	192	108	52	56	478	254	224
313	197	116	494	160	334	277	74	203	109	50	59	486	260	227
316	194	123	499	169	330	279	75	204	105	52	52	497	251	245
321	201	120	505	174	332	278	83	195	103	53	50	508	259	250
324	201	123	511	176	335	284	86	198	111	56	56	502	261	241
324	199	125	507	174	333	291	87	204	107	50	57	498	266	232
352	214	138	514	171	343	292	89	203	110	54	56	497	259	238
329	194	135	508	169	339	296	91	204	107	56	51	494	262	232
333	203	130	503	173	330	295	91	204	105	55	51	482	251	231
335	215	121	500	161	340	292	94	199	106	52	54	496	262	234
339	216	123	504	149	356	293	92	201	107	51	56	510	273	237
343	217	126	507	164	342	289	93	196	106	51	55	512	263	249
342	205	137	505	180	326	291	99	191	108	51	57	490	249	240
358	214	144	514	177	337	290	95	195	108	49	59	483	260	223
360	225	134	521	167	353	285	84	201	121	58	62	485	256	229
366	225	141	524	175	349	287	76	211	115	56	59	494	250	244
370	215	154	531	185	346	289	83	206	110	52	58	510	259	251
376	221	155	529	179	350	294	86	208	118	62	56	505	259	246
378	222	156	523	179	345	302	89	213	115	58	57	506	265	240
357	216	141	538	180	359	303	89	215	114	57	57	510	263	247
381	230	151	525	170	356	304	88	216	122	59	63	509	265	244
375	239	136	518	173	345	309	89	219	117	59	58	501	260	242
365	232	132	515	178	337	305	90	215	107	59	48	508	260	247
358	225	133	524	171	353	299	88	211	108	59	49	509	255	254
363	230	133	533	178	356	296	94	202	117	57	60	510	261	248
358	217	141	539	185	354	307	102	205	118	56	63	512	261	252
349	206	144	543	183	360	304	92	212	111	57	54	522	264	258
346	214	133	541	171	370	302	81	221	116	55	61	518	273	245
345	207	138	546	177	369	302	82	220	113	51	62	510	275	235
349	197	152	554	185	370	303	85	218	111	55	56	505	273	232
352	198	153	557	192	365	304	90	215	113	59	55	506	257	249
346	198	148	561	192	369	307	86	221	117	60	57	511	256	255

Note : For statistical figures tabulated in this table, the eighth revised edition of standard industrial classification system in R.O.C. have been referred.

表12 歷年就業者之行業(續9)

單位：千人

年 月 別  Year & month	總 計  Total			農、林、漁、牧業  Agriculture, Forestry, Fishing & Animal Husbandry			工 業  Subtotal		
	計	男	女	計	男	女	計	男	女
	Both sexes	Male	Female	Both sexes	Male	Female	Both sexes	Male	Female
9 4 年平均 Ave., 2005	9942	5753	4190	590	421	169	3619	2470	1149
1 月 Jan.	9901	5732	4169	605	436	169	3600	2435	1165
2 月 Feb.	9874	5722	4153	598	430	169	3604	2439	1165
3 月 Mar.	9877	5731	4146	595	426	169	3597	2413	1183
4 月 Apr.	9899	5750	4149	599	425	174	3590	2409	1181
5 月 May	9918	5753	4165	605	425	180	3594	2433	1161
6 月 June	9920	5747	4173	598	430	167	3601	2472	1129
7 月 July	9941	5751	4191	593	421	172	3606	2504	1102
8 月 Aug.	9972	5760	4212	587	424	163	3621	2511	1111
9 月 Sept.	9951	5765	4186	585	419	166	3629	2498	1130
1 0 月 Oct.	9993	5771	4222	578	406	172	3648	2498	1150
1 1 月 Nov.	10024	5775	4249	571	407	164	3662	2510	1152
1 2 月 Dec.	10037	5777	4260	568	404	164	3675	2520	1155
9 5 年平均 Ave., 2006	10111	5810	4301	554	394	160	3700	2534	1166
1 月 Jan.	10038	5789	4249	559	400	159	3678	2515	1164
2 月 Feb.	10006	5780	4226	556	401	155	3661	2509	1152
3 月 Mar.	10029	5784	4245	556	403	153	3667	2508	1159
4 月 Apr.	10048	5797	4251	556	406	150	3665	2499	1166
5 月 May	10064	5799	4265	557	405	152	3675	2505	1170
6 月 June	10073	5793	4280	554	400	154	3685	2523	1162
7 月 July	10134	5808	4326	556	388	167	3705	2545	1160
8 月 Aug.	10170	5818	4353	557	385	172	3713	2554	1159
9 月 Sept.	10154	5824	4330	557	400	157	3710	2534	1176
1 0 月 Oct.	10182	5835	4348	552	389	163	3724	2535	1189
1 1 月 Nov.	10207	5847	4360	548	378	169	3749	2584	1164
1 2 月 Dec.	10228	5851	4377	543	371	173	3769	2597	1172
9 6 年平均 Ave., 2007	10294	5868	4426	543	378	165	3788	2592	1197
1 月 Jan.	10239	5853	4386	538	370	168	3781	2581	1199
2 月 Feb.	10243	5854	4389	540	375	166	3763	2565	1198
3 月 Mar.	10244	5855	4389	543	384	159	3747	2568	1180
4 月 Apr.	10245	5849	4396	539	385	153	3758	2569	1189
5 月 May	10260	5852	4408	537	381	156	3771	2566	1205
6 月 June	10262	5849	4413	540	378	161	3778	2571	1208
7 月 July	10321	5892	4429	544	374	170	3793	2592	1202
8 月 Aug.	10353	5902	4451	547	376	171	3807	2621	1187
9 月 Sept.	10310	5872	4438	550	387	163	3802	2592	1210
1 0 月 Oct.	10320	5870	4450	551	380	171	3809	2603	1205
1 1 月 Nov.	10349	5878	4471	546	369	176	3818	2628	1190
1 2 月 Dec.	10381	5896	4485	542	372	169	3834	2645	1189

註：本表內數字係按中華民國第8次修訂之新行業標準統計。



TABLE 12. INDUSTRY OF EMPLOYED PERSONS, BY YEAR(Cont.9)

Unit : Thousand Persons

Goods-Producing Industries											
礦業及土石採取業 Mining & Quarrying			製 造 業 Manufacturing			電力及燃氣供應業 Electricity & Gas Supply			用水供應及污染整治業 Water Supply & Remediation Services		
計 Both sexes	男 Male	女 Female	計 Both sexes	男 Male	女 Female	計 Both sexes	男 Male	女 Female	計 Both sexes	男 Male	女 Female
7	6	1	2732	1694	1037	28	24	4	61	45	17
7	6	2	2746	1694	1052	28	24	4	64	46	18
7	6	2	2743	1694	1049	28	24	4	67	47	20
7	6	1	2728	1654	1073	28	24	4	68	50	18
7	6	1	2718	1641	1077	28	24	4	61	47	13
7	6	1	2720	1662	1059	28	24	4	56	41	15
7	6	1	2717	1699	1018	28	24	4	57	41	16
7	6	1	2713	1717	996	28	25	3	59	43	16
7	5	2	2718	1717	1001	28	24	4	64	46	18
7	5	2	2722	1717	1005	28	24	4	60	44	16
7	5	2	2741	1708	1033	27	24	3	57	43	14
7	5	1	2752	1705	1047	27	24	3	62	46	16
7	5	1	2759	1719	1040	28	23	5	60	43	17
7	5	1	2777	1726	1051	28	24	4	60	45	15
7	5	1	2762	1716	1046	28	23	5	57	44	13
7	5	2	2753	1715	1037	27	23	4	62	47	15
7	5	2	2751	1719	1033	27	23	3	66	48	19
7	5	1	2750	1706	1044	27	24	3	60	43	17
7	5	2	2755	1693	1062	28	24	4	58	43	15
7	5	1	2769	1714	1054	28	24	4	55	42	13
6	5	1	2781	1730	1050	28	24	4	61	46	15
6	5	1	2787	1735	1053	28	24	4	59	44	14
6	5	1	2788	1727	1061	28	24	4	56	43	14
6	5	1	2793	1727	1066	28	24	4	59	43	15
6	5	1	2809	1762	1047	28	24	4	60	46	14
6	5	1	2823	1768	1055	28	24	4	65	46	19
6	5	1	2842	1766	1077	28	24	4	65	48	17
6	5	1	2829	1750	1079	28	25	3	62	46	16
6	5	1	2821	1745	1076	28	24	4	61	45	16
6	5	2	2809	1753	1056	28	24	4	65	50	15
6	5	1	2818	1747	1071	28	25	4	67	50	17
6	5	2	2825	1740	1085	28	25	3	66	46	20
6	4	2	2832	1744	1088	28	25	4	63	44	19
6	4	2	2845	1763	1082	28	24	4	62	49	13
6	5	1	2854	1782	1072	28	25	4	65	52	13
6	5	1	2856	1764	1092	28	24	4	68	49	19
6	4	2	2864	1786	1078	28	24	4	69	51	18
6	5	1	2872	1803	1069	28	24	4	68	50	18
6	4	1	2884	1809	1075	28	24	4	69	49	20

Note : For statistical figures tabulated in this table, the eighth revised edition of standard industrial classification system in R.O.C. have been referred.

表12 歷年就業者之行業(續10)

單位：千人

年 月 別 Year & month	工 業 Goods-Producing Industries			服 務 業 Wholesale & Retail Trade					
	營 造 業 Construction			合 計 Subtotal			批 發 及 零 售 業 Wholesale & Retail Trade		
	計 Both sexes	男 Male	女 Female	計 Both sexes	男 Male	女 Female	計 Both sexes	男 Male	女 Female
94年平均 Ave.,2005	791	702	89	5733	2861	2872	1726	888	839
1 月 Jan.	754	665	90	5696	2861	2835	1721	888	834
2 月 Feb.	758	668	90	5672	2853	2819	1714	883	830
3 月 Mar.	766	679	87	5686	2891	2794	1710	897	812
4 月 Apr.	776	691	85	5710	2916	2794	1717	903	814
5 月 May	783	701	82	5719	2894	2825	1724	904	820
6 月 June	791	701	89	5722	2845	2877	1735	900	835
7 月 July	800	714	86	5742	2825	2917	1739	896	843
8 月 Aug.	805	719	86	5764	2825	2938	1739	902	836
9 月 Sept.	811	708	103	5737	2848	2890	1727	898	829
10 月 Oct.	815	718	97	5767	2867	2900	1728	884	845
11 月 Nov.	815	730	84	5791	2857	2933	1730	859	871
12 月 Dec.	821	729	92	5795	2854	2941	1729	836	893
95年平均 Ave.,2006	829	735	95	5857	2882	2975	1759	896	863
1 月 Jan.	824	726	98	5801	2874	2927	1739	872	868
2 月 Feb.	811	718	93	5789	2870	2919	1749	887	862
3 月 Mar.	816	713	103	5806	2874	2932	1763	892	871
4 月 Apr.	821	721	100	5828	2892	2936	1769	897	872
5 月 May	827	740	87	5831	2888	2943	1764	907	857
6 月 June	827	738	89	5834	2870	2964	1761	914	847
7 月 July	830	740	89	5873	2875	2999	1765	904	862
8 月 Aug.	833	746	87	5900	2879	3022	1767	900	867
9 月 Sept.	831	735	95	5887	2889	2998	1755	905	850
10 月 Oct.	838	736	102	5907	2911	2996	1753	910	843
11 月 Nov.	845	747	98	5911	2884	3026	1755	896	859
12 月 Dec.	848	755	92	5915	2883	3033	1763	868	895
96年平均 Ave.,2007	846	749	98	5962	2899	3063	1782	885	897
1 月 Jan.	855	755	100	5921	2902	3019	1772	878	894
2 月 Feb.	847	746	101	5940	2914	3025	1794	904	890
3 月 Mar.	839	735	104	5953	2903	3050	1803	900	903
4 月 Apr.	838	742	96	5948	2895	3054	1796	891	905
5 月 May	845	750	95	5953	2905	3048	1791	893	898
6 月 June	849	754	95	5944	2900	3044	1783	889	894
7 月 July	852	751	101	5984	2927	3057	1780	878	901
8 月 Aug.	854	758	96	5999	2905	3094	1788	887	901
9 月 Sept.	844	749	95	5958	2893	3065	1769	885	884
10 月 Oct.	842	738	104	5961	2886	3075	1764	872	892
11 月 Nov.	844	747	97	5985	2880	3105	1773	867	906
12 月 Dec.	848	758	90	6005	2878	3127	1775	877	899

註：本表內數字係按中華民國第8次修訂之新行業標準統計。

TABLE 12. INDUSTRY OF EMPLOYED PERSONS, BY YEAR(Cont.10)

Unit : Thousand Persons

Services-Producing Industries											
運輸及倉儲業 Transportation & Storage			住宿及餐飲業 Accommodation & Food Services			資訊及通訊傳播業 Information & Communication			金融及保險業 Finance & Insurance		
計 Both sexes	男 Male	女 Female	計 Both sexes	男 Male	女 Female	計 Both sexes	男 Male	女 Female	計 Both sexes	男 Male	女 Female
412	337	75	634	267	367	199	121	78	406	167	239
419	344	75	626	283	342	197	112	85	398	157	242
413	341	73	627	276	351	200	112	88	398	165	234
416	345	71	631	275	356	199	121	79	399	177	222
417	351	66	636	280	356	198	122	76	402	170	232
410	335	74	641	258	382	197	121	76	396	159	237
402	324	78	633	249	385	191	119	71	400	156	245
409	330	79	636	262	374	185	117	68	407	153	255
420	343	77	639	260	379	189	114	75	411	156	255
409	331	79	631	260	372	192	120	72	413	165	249
408	323	85	634	267	367	206	126	81	411	175	236
407	334	73	638	271	367	216	131	85	415	180	235
412	341	71	636	268	368	216	137	79	419	186	233
417	335	82	665	278	387	209	125	84	407	160	247
419	343	76	640	271	368	209	119	90	416	176	240
412	335	76	645	283	362	206	113	93	412	164	248
415	339	77	653	291	362	200	120	80	407	157	250
419	342	78	656	284	372	208	125	83	406	157	249
419	335	84	659	267	393	212	134	77	404	155	249
412	325	88	660	271	389	211	139	72	405	147	258
413	332	81	675	290	385	207	132	75	407	151	256
423	341	82	686	282	404	201	121	80	403	151	252
427	333	94	679	268	412	209	121	88	403	158	245
417	331	85	676	271	405	215	126	90	408	169	239
412	333	78	675	274	401	215	121	94	409	168	241
416	334	82	677	285	393	212	128	85	406	170	236
415	333	82	681	286	395	206	125	82	404	160	244
415	335	80	676	288	388	209	127	82	406	165	240
412	328	84	673	290	383	209	123	86	403	161	242
412	332	80	672	282	390	206	129	77	404	156	248
411	333	78	669	270	399	204	131	73	405	160	245
417	331	86	671	279	392	206	132	74	404	160	244
420	330	90	676	290	386	208	128	80	405	151	254
423	344	79	695	305	389	208	126	82	407	151	256
421	344	77	698	293	405	205	118	87	406	159	247
417	331	86	687	283	404	203	111	92	403	166	237
415	330	85	684	274	410	207	121	86	401	177	224
411	332	79	683	286	397	206	128	78	402	160	242
408	325	82	685	296	389	203	123	80	405	153	252

Note : For statistical figures tabulated in this table, the eighth revised edition of standard industrial classification system in R.O.C. have been referred.

表12 歷年就業者之行業(續11)

單位：千人

年 月 別 Year & month	服 務 業								
	不 動 產 業 Real Estate			專 業、科 學 技 術 服 務 業 Professional, Scientific & Technical Services			支 援 服 務 業 Support Services		
	計 Both sexes	男 Male	女 Female	計 Both sexes	男 Male	女 Female	計 Both sexes	男 Male	女 Female
94年平均 Ave.,2005	61	40	21	258	132	126	194	111	84
1月 Jan.	55	36	19	258	145	114	186	103	82
2月 Feb.	54	36	18	252	128	125	183	111	72
3月 Mar.	59	42	17	253	123	130	184	112	72
4月 Apr.	63	43	20	258	130	128	188	111	78
5月 May	67	43	24	260	140	120	202	120	83
6月 June	66	43	22	261	140	121	205	118	87
7月 July	63	45	18	258	135	123	201	110	91
8月 Aug.	62	39	23	262	126	136	194	103	91
9月 Sept.	61	36	25	257	125	132	196	108	88
10月 Oct.	63	38	25	254	124	130	196	111	85
11月 Nov.	60	37	23	258	128	130	197	108	89
12月 Dec.	63	40	23	261	134	127	201	113	87
95年平均 Ave.,2006	66	43	23	264	131	133	205	118	86
1月 Jan.	57	38	19	264	143	121	211	122	90
2月 Feb.	59	39	20	263	141	122	199	114	85
3月 Mar.	59	36	23	263	129	134	196	110	87
4月 Apr.	63	40	23	258	130	128	194	119	74
5月 May	66	45	21	254	128	127	207	130	77
6月 June	67	45	22	254	119	134	207	122	84
7月 July	65	44	21	259	126	134	205	111	94
8月 Aug.	67	42	25	265	126	139	204	111	93
9月 Sept.	72	45	27	264	130	135	199	119	80
10月 Oct.	71	46	25	266	131	135	209	119	90
11月 Nov.	71	46	25	277	135	143	210	118	92
12月 Dec.	68	44	24	280	135	145	216	126	90
96年平均 Ave.,2007	74	47	28	301	151	149	215	123	92
1月 Jan.	72	43	29	287	146	141	214	122	92
2月 Feb.	74	45	29	291	152	139	216	121	95
3月 Mar.	74	42	32	288	147	141	221	123	98
4月 Apr.	75	46	29	294	146	148	219	128	91
5月 May	76	55	22	300	151	150	221	133	88
6月 June	77	54	23	297	146	151	217	125	92
7月 July	78	52	26	301	153	148	215	119	97
8月 Aug.	76	45	31	304	153	151	215	121	94
9月 Sept.	73	45	28	307	153	154	211	129	82
10月 Oct.	71	47	24	307	157	150	209	123	86
11月 Nov.	72	44	28	316	158	158	208	119	89
12月 Dec.	71	41	30	316	155	161	216	118	98

註：本表內數字係按中華民國第8次修訂之新行業標準統計。

TABLE 12. INDUSTRY OF EMPLOYED PERSONS, BY YEAR(Cont.11)

Unit : Thousand Persons

Services-Producing Industries															
公共行政及國防； 強制性社會安全 Public Administration & Defence; Compulsory Social Security			教育服務業 Education			醫療保健及社會工作服務業 Human Health & Social Work Services			藝術、娛樂及休閒服務業 Art, Entertainment & Recreation			其他服務業 Other Services			
計 Both sexes	男 Male	女 Female	計 Both sexes	男 Male	女 Female	計 Both sexes	男 Male	女 Female	計 Both sexes	男 Male	女 Female	計 Both sexes	男 Male	女 Female	
336	205	130	556	183	374	323	88	235	116	57	59	513	267	245	
339	208	131	563	185	378	312	79	233	116	56	60	507	265	242	
338	208	130	557	185	372	315	88	226	120	62	58	500	259	242	
338	204	134	555	185	370	322	97	224	115	61	54	505	252	253	
329	207	122	553	189	364	327	96	231	112	60	52	510	255	255	
326	207	119	545	181	364	333	100	233	114	57	58	503	268	235	
330	203	127	543	178	365	328	95	233	119	57	62	509	262	247	
331	203	128	551	180	372	325	82	243	119	57	62	517	257	260	
328	202	126	560	170	389	324	87	238	118	52	67	518	272	246	
333	200	134	560	183	377	327	89	237	118	56	62	513	278	235	
344	204	140	566	199	366	321	79	242	115	55	60	521	282	238	
349	209	140	563	184	378	317	78	240	112	53	59	527	284	243	
341	210	131	561	175	386	322	86	237	115	58	58	520	270	249	
334	205	129	563	185	378	334	87	246	111	54	57	524	265	259	
336	212	124	564	173	391	320	81	240	114	57	58	512	269	243	
337	212	125	560	175	385	321	85	236	116	58	57	510	264	245	
339	210	129	556	189	368	327	93	234	119	54	65	507	254	253	
337	208	129	557	188	369	331	87	244	114	50	64	516	265	251	
333	205	127	556	179	377	337	90	247	107	53	53	514	260	254	
332	207	125	558	179	379	340	91	249	106	54	52	520	256	265	
331	206	124	564	177	387	344	88	255	108	55	54	530	259	271	
332	205	127	568	183	385	341	91	250	109	54	55	532	271	261	
336	201	135	560	191	369	340	92	249	105	53	51	537	273	264	
338	198	140	567	195	372	336	86	250	110	54	56	540	275	266	
330	196	135	574	197	376	334	79	255	113	54	59	535	266	268	
328	199	130	576	193	383	331	86	245	109	53	56	531	261	270	
332	197	135	588	191	398	340	89	251	101	50	51	523	263	260	
330	206	124	577	185	392	328	91	237	105	52	53	528	264	265	
332	204	128	576	191	386	331	90	241	101	49	52	526	257	269	
328	197	131	582	192	391	339	86	253	100	50	50	523	267	256	
324	194	130	585	185	400	343	87	256	102	53	49	520	271	249	
327	187	140	581	184	397	341	91	250	99	50	49	517	260	257	
329	191	138	578	193	385	339	90	249	97	47	50	517	265	252	
330	197	133	589	195	394	339	86	253	99	54	45	519	265	254	
333	197	136	595	188	407	336	83	253	101	51	50	520	268	252	
337	195	142	590	191	399	338	86	252	99	51	48	523	265	258	
340	195	145	594	194	400	344	99	245	102	48	54	521	248	274	
336	198	138	602	199	403	349	93	256	101	41	60	525	254	271	
333	197	136	608	192	416	352	85	268	101	48	53	530	268	262	

Note : For statistical figures tabulated in this table, the eighth revised edition of standard industrial classification system in R.O.C. have been referred.

表12 歷年就業者之行業(續12)

單位：%

年 月 別 Year & month	總 計 Total			農、林、漁、牧業 Agriculture, Forestry, Fishing & Animal Husbandry			工 業 Subtotal		
	計	男	女	計	男	女	計	男	女
	Both sexes	Male	Female	Both sexes	Male	Female	Both sexes	Male	Female
90年平均 Ave., 2001	100.00	59.18	40.82	7.52	5.44	2.08	36.58	24.85	11.72
1 月 Jan.	100.00	59.59	40.41	7.40	5.38	2.02	37.60	25.66	11.93
2 月 Feb.	100.00	59.51	40.49	7.38	5.40	1.98	37.52	25.48	12.04
3 月 Mar.	100.00	59.39	40.61	7.40	5.42	1.99	37.31	25.36	11.95
4 月 Apr.	100.00	59.36	40.64	7.48	5.47	2.01	36.93	25.14	11.79
5 月 May	100.00	59.05	40.95	7.44	5.44	2.00	36.61	24.93	11.69
6 月 June	100.00	59.00	41.00	7.46	5.27	2.19	36.49	25.00	11.49
7 月 July	100.00	59.16	40.84	7.55	5.42	2.13	36.44	24.61	11.83
8 月 Aug.	100.00	59.18	40.82	7.57	5.47	2.10	36.30	24.48	11.82
9 月 Sept.	100.00	59.16	40.84	7.65	5.46	2.19	36.16	24.70	11.45
10 月 Oct.	100.00	59.00	41.00	7.61	5.43	2.18	36.01	24.45	11.57
11 月 Nov.	100.00	58.92	41.08	7.64	5.51	2.13	35.88	24.27	11.61
12 月 Dec.	100.00	58.85	41.15	7.68	5.58	2.10	35.64	24.15	11.48
91年平均 Ave., 2002	100.00	58.68	41.32	7.50	5.45	2.06	35.84	24.27	11.57
1 月 Jan.	100.00	58.77	41.23	7.60	5.54	2.06	35.71	24.31	11.39
2 月 Feb.	100.00	58.82	41.18	7.58	5.61	1.96	35.82	24.25	11.57
3 月 Mar.	100.00	58.75	41.25	7.52	5.66	1.86	35.90	23.97	11.93
4 月 Apr.	100.00	58.66	41.34	7.55	5.59	1.96	35.90	24.18	11.72
5 月 May	100.00	58.57	41.43	7.50	5.46	2.04	35.96	24.38	11.57
6 月 June	100.00	58.65	41.35	7.43	5.41	2.02	36.08	24.44	11.64
7 月 July	100.00	58.66	41.34	7.40	5.35	2.05	35.90	24.27	11.64
8 月 Aug.	100.00	58.64	41.36	7.41	5.33	2.08	35.74	24.20	11.53
9 月 Sept.	100.00	58.74	41.26	7.49	5.36	2.13	35.79	24.38	11.41
10 月 Oct.	100.00	58.70	41.30	7.51	5.28	2.23	35.81	24.52	11.29
11 月 Nov.	100.00	58.62	41.38	7.55	5.33	2.21	35.71	24.28	11.43
12 月 Dec.	100.00	58.52	41.48	7.52	5.43	2.09	35.77	24.09	11.68
92年平均 Ave., 2003	100.00	58.28	41.72	7.27	5.21	2.06	35.49	23.97	11.52
1 月 Jan.	100.00	58.44	41.56	7.40	5.32	2.08	35.69	24.14	11.55
2 月 Feb.	100.00	58.33	41.67	7.37	5.24	2.13	35.73	24.31	11.42
3 月 Mar.	100.00	58.27	41.73	7.35	5.32	2.04	35.71	24.09	11.62
4 月 Apr.	100.00	58.33	41.67	7.30	5.29	2.01	35.48	23.88	11.59
5 月 May	100.00	58.29	41.71	7.30	5.16	2.14	35.47	23.92	11.55
6 月 June	100.00	58.32	41.68	7.33	5.18	2.14	35.63	23.91	11.72
7 月 July	100.00	58.33	41.67	7.33	5.20	2.13	35.57	23.94	11.62
8 月 Aug.	100.00	58.27	41.73	7.27	5.18	2.09	35.34	23.97	11.37
9 月 Sept.	100.00	58.27	41.73	7.25	5.21	2.04	35.40	24.15	11.25
10 月 Oct.	100.00	58.26	41.74	7.17	5.16	2.01	35.29	23.98	11.31
11 月 Nov.	100.00	58.15	41.85	7.11	5.13	1.98	35.25	23.74	11.52
12 月 Dec.	100.00	58.04	41.96	7.01	5.10	1.91	35.38	23.67	11.71
93年平均 Ave., 2004	100.00	58.04	41.96	6.56	4.68	1.88	35.90	24.33	11.58
1 月 Jan.	100.00	58.00	42.00	6.88	5.02	1.86	35.52	24.13	11.39
2 月 Feb.	100.00	58.02	41.98	6.81	4.89	1.92	35.61	24.23	11.39
3 月 Mar.	100.00	58.11	41.89	6.75	4.84	1.91	35.82	24.06	11.76
4 月 Apr.	100.00	58.16	41.84	6.71	4.78	1.93	35.80	23.98	11.82
5 月 May	100.00	58.07	41.93	6.64	4.63	2.01	35.84	24.02	11.82
6 月 June	100.00	57.96	42.04	6.59	4.58	2.00	35.90	24.13	11.78
7 月 July	100.00	57.89	42.11	6.51	4.59	1.92	35.86	24.23	11.63
8 月 Aug.	100.00	58.05	41.95	6.46	4.66	1.80	35.92	24.52	11.40
9 月 Sept.	100.00	58.15	41.85	6.45	4.58	1.87	36.10	24.66	11.44
10 月 Oct.	100.00	58.16	41.84	6.38	4.54	1.84	36.09	24.69	11.40
11 月 Nov.	100.00	58.06	41.94	6.31	4.56	1.75	36.15	24.69	11.46
12 月 Dec.	100.00	57.87	42.13	6.23	4.47	1.76	36.24	24.57	11.67

註：本表中數字係按中華民國第8次修訂之新行業標準統計。

TABLE 12. INDUSTRY OF EMPLOYED PERSONS, BY YEAR(Cont.12)

Unit : %

Goods-Producing Industries											
礦業及土石採取業 Mining & Quarrying			製 造 業 Manufacturing			電力及燃氣供應業 Electricity & Gas Supply			用水供應及污染整治業 Water Supply & Remediation Services		
計	男	女	計	男	女	計	男	女	計	男	女
Both sexes	Male	Female	Both sexes	Male	Female	Both sexes	Male	Female	Both sexes	Male	Female
0.11	0.09	0.02	27.65	16.98	10.67	0.30	0.26	0.04	0.58	0.42	0.15
0.11	0.09	0.02	28.22	17.41	10.81	0.29	0.25	0.04	0.49	0.35	0.14
0.11	0.09	0.02	28.31	17.32	10.99	0.28	0.25	0.03	0.54	0.38	0.16
0.11	0.09	0.02	28.17	17.22	10.95	0.29	0.26	0.04	0.55	0.41	0.14
0.11	0.09	0.02	27.95	17.20	10.76	0.30	0.26	0.04	0.55	0.41	0.15
0.11	0.09	0.02	27.72	17.02	10.69	0.32	0.28	0.04	0.57	0.43	0.14
0.11	0.09	0.02	27.58	17.11	10.47	0.31	0.27	0.04	0.59	0.42	0.17
0.11	0.09	0.02	27.63	16.88	10.75	0.31	0.26	0.04	0.58	0.42	0.16
0.11	0.09	0.02	27.49	16.73	10.77	0.33	0.29	0.04	0.55	0.41	0.14
0.11	0.09	0.02	27.35	16.97	10.38	0.33	0.28	0.05	0.58	0.44	0.14
0.10	0.08	0.02	27.27	16.82	10.46	0.33	0.28	0.04	0.62	0.46	0.15
0.10	0.08	0.02	27.10	16.60	10.50	0.28	0.25	0.03	0.69	0.51	0.18
0.10	0.08	0.02	26.96	16.48	10.48	0.28	0.24	0.03	0.60	0.45	0.15
0.10	0.08	0.02	27.20	16.64	10.56	0.30	0.26	0.04	0.58	0.43	0.16
0.10	0.08	0.02	26.97	16.60	10.36	0.28	0.24	0.03	0.62	0.42	0.20
0.10	0.08	0.02	27.17	16.65	10.52	0.28	0.25	0.03	0.59	0.42	0.18
0.10	0.08	0.02	27.30	16.36	10.94	0.30	0.26	0.04	0.56	0.45	0.11
0.10	0.08	0.02	27.25	16.48	10.76	0.29	0.26	0.03	0.57	0.42	0.15
0.10	0.09	0.01	27.21	16.63	10.58	0.28	0.24	0.04	0.63	0.44	0.19
0.10	0.08	0.02	27.25	16.62	10.63	0.30	0.26	0.04	0.64	0.47	0.16
0.10	0.08	0.02	27.20	16.63	10.57	0.33	0.29	0.04	0.54	0.39	0.15
0.10	0.09	0.01	27.14	16.67	10.47	0.34	0.30	0.04	0.54	0.41	0.13
0.10	0.08	0.02	27.16	16.87	10.30	0.33	0.28	0.05	0.57	0.41	0.16
0.10	0.08	0.02	27.23	16.92	10.31	0.31	0.27	0.04	0.59	0.42	0.17
0.10	0.08	0.02	27.25	16.70	10.56	0.29	0.25	0.04	0.58	0.43	0.15
0.10	0.08	0.01	27.27	16.57	10.70	0.29	0.25	0.04	0.58	0.43	0.15
0.09	0.08	0.02	27.16	16.64	10.52	0.30	0.26	0.04	0.62	0.46	0.16
0.10	0.08	0.02	27.23	16.70	10.53	0.32	0.27	0.05	0.55	0.41	0.15
0.10	0.08	0.02	27.30	16.90	10.40	0.30	0.27	0.03	0.60	0.44	0.16
0.10	0.08	0.01	27.30	16.60	10.70	0.31	0.27	0.04	0.65	0.49	0.16
0.10	0.08	0.01	27.19	16.48	10.71	0.29	0.26	0.03	0.62	0.46	0.17
0.09	0.08	0.01	27.14	16.62	10.52	0.29	0.25	0.04	0.63	0.47	0.16
0.09	0.08	0.01	27.17	16.58	10.59	0.28	0.23	0.05	0.74	0.54	0.19
0.09	0.07	0.02	27.13	16.56	10.57	0.30	0.26	0.05	0.67	0.48	0.19
0.09	0.07	0.02	27.05	16.66	10.39	0.32	0.27	0.05	0.57	0.42	0.15
0.09	0.07	0.02	27.11	16.90	10.21	0.31	0.26	0.05	0.61	0.46	0.16
0.09	0.07	0.02	27.09	16.77	10.32	0.28	0.23	0.04	0.62	0.48	0.15
0.08	0.07	0.01	27.09	16.52	10.58	0.28	0.25	0.04	0.60	0.44	0.16
0.08	0.07	0.01	27.11	16.46	10.66	0.32	0.27	0.04	0.59	0.42	0.17
0.08	0.06	0.01	27.40	16.82	10.57	0.29	0.26	0.04	0.66	0.49	0.16
0.08	0.07	0.01	27.12	16.76	10.36	0.30	0.26	0.04	0.68	0.51	0.16
0.08	0.07	0.01	27.21	16.74	10.47	0.30	0.26	0.03	0.68	0.51	0.17
0.08	0.06	0.01	27.29	16.41	10.88	0.30	0.26	0.04	0.72	0.56	0.16
0.08	0.06	0.01	27.36	16.43	10.93	0.30	0.27	0.03	0.71	0.54	0.16
0.08	0.06	0.01	27.36	16.52	10.84	0.30	0.27	0.03	0.66	0.50	0.17
0.07	0.06	0.01	27.33	16.60	10.72	0.29	0.26	0.04	0.66	0.51	0.16
0.07	0.06	0.01	27.22	16.66	10.56	0.30	0.26	0.04	0.63	0.46	0.17
0.07	0.06	0.02	27.36	17.00	10.36	0.30	0.26	0.04	0.58	0.42	0.16
0.07	0.06	0.02	27.60	17.20	10.40	0.30	0.25	0.05	0.61	0.46	0.15
0.07	0.06	0.01	27.61	17.18	10.42	0.28	0.25	0.04	0.65	0.49	0.16
0.07	0.05	0.02	27.64	17.25	10.40	0.28	0.25	0.04	0.67	0.49	0.17
0.07	0.06	0.01	27.67	17.11	10.56	0.29	0.24	0.04	0.65	0.48	0.17

Note : For statistical figures tabulated in this table, the eighth revised edition of standard industrial classification system in R.O.C. have been referred.

表 12 歷年就業者之行業(續 13)

單位：%

年 月 別  Year & month	工 業  Goods-Producing Industries			服 務 業  Wholesale & Retail Trade					
	營 造 業  Construction			合 計  Subtotal			批 發 及 零 售 業  Wholesale & Retail Trade		
	計	男	女	計	男	女	計	男	女
	Both sexes	Male	Female	Both sexes	Male	Female	Both sexes	Male	Female
9 0 年平均 Ave., 2001	7.94	7.10	0.84	55.90	28.89	27.01	17.90	9.53	8.37
1 月 Jan.	8.48	7.56	0.92	55.01	28.55	26.46	17.77	9.41	8.36
2 月 Feb.	8.28	7.43	0.85	55.10	28.63	26.47	18.11	9.67	8.44
3 月 Mar.	8.18	7.38	0.80	55.28	28.60	26.68	18.23	9.85	8.38
4 月 Apr.	8.01	7.19	0.82	55.59	28.75	26.84	18.04	9.76	8.28
5 月 May	7.90	7.11	0.79	55.95	28.69	27.26	18.17	9.69	8.47
6 月 June	7.90	7.10	0.80	56.05	28.73	27.32	18.06	9.56	8.51
7 月 July	7.81	6.96	0.86	56.01	29.13	26.88	17.95	9.66	8.29
8 月 Aug.	7.82	6.97	0.85	56.13	29.23	26.90	17.98	9.58	8.40
9 月 Sept.	7.78	6.92	0.87	56.19	29.00	27.19	17.78	9.48	8.29
10 月 Oct.	7.70	6.80	0.90	56.38	29.12	27.25	17.59	9.31	8.29
11 月 Nov.	7.71	6.83	0.89	56.47	29.13	27.34	17.49	9.22	8.27
12 月 Dec.	7.70	6.90	0.79	56.68	29.12	27.57	17.60	9.19	8.41
9 1 年平均 Ave., 2002	7.66	6.86	0.80	56.66	28.96	27.70	17.90	9.44	8.46
1 月 Jan.	7.74	6.96	0.77	56.70	28.92	27.78	17.70	9.31	8.39
2 月 Feb.	7.68	6.85	0.83	56.60	28.96	27.65	17.81	9.55	8.27
3 月 Mar.	7.65	6.81	0.83	56.58	29.13	27.46	17.96	9.68	8.28
4 月 Apr.	7.69	6.93	0.76	56.55	28.89	27.66	18.00	9.52	8.48
5 月 May	7.74	6.99	0.75	56.55	28.73	27.81	18.01	9.51	8.50
6 月 June	7.80	7.01	0.79	56.49	28.80	27.69	17.94	9.53	8.40
7 月 July	7.73	6.87	0.86	56.70	29.04	27.66	18.09	9.51	8.58
8 月 Aug.	7.62	6.75	0.87	56.85	29.11	27.74	18.12	9.59	8.53
9 月 Sept.	7.63	6.74	0.90	56.72	29.00	27.72	17.95	9.38	8.56
10 月 Oct.	7.58	6.83	0.75	56.68	28.90	27.78	17.88	9.29	8.59
11 月 Nov.	7.49	6.82	0.66	56.75	29.00	27.74	17.77	9.26	8.51
12 月 Dec.	7.53	6.76	0.77	56.71	29.01	27.70	17.64	9.20	8.44
9 2 年平均 Ave., 2003	7.32	6.54	0.79	57.24	29.09	28.15	17.74	9.31	8.42
1 月 Jan.	7.49	6.68	0.81	56.91	28.98	27.93	17.70	9.36	8.35
2 月 Feb.	7.43	6.63	0.80	56.90	28.78	28.12	17.75	9.37	8.38
3 月 Mar.	7.35	6.64	0.71	56.94	28.87	28.07	17.82	9.34	8.47
4 月 Apr.	7.28	6.61	0.67	57.22	29.15	28.07	17.86	9.34	8.52
5 月 May	7.32	6.50	0.82	57.23	29.21	28.02	17.80	9.43	8.37
6 月 June	7.36	6.49	0.88	57.04	29.22	27.82	17.74	9.38	8.36
7 月 July	7.38	6.57	0.81	57.10	29.19	27.91	17.78	9.32	8.45
8 月 Aug.	7.30	6.55	0.75	57.38	29.12	28.26	17.84	9.35	8.49
9 月 Sept.	7.29	6.46	0.82	57.35	28.91	28.44	17.64	9.15	8.48
10 月 Oct.	7.21	6.43	0.78	57.54	29.12	28.42	17.65	9.25	8.40
11 月 Nov.	7.20	6.46	0.74	57.63	29.29	28.35	17.67	9.31	8.36
12 月 Dec.	7.27	6.44	0.83	57.62	29.27	28.34	17.59	9.14	8.45
9 3 年平均 Ave., 2004	7.48	6.69	0.79	57.54	29.04	28.50	17.64	9.14	8.50
1 月 Jan.	7.34	6.53	0.81	57.60	28.86	28.75	17.60	9.10	8.49
2 月 Feb.	7.35	6.64	0.71	57.58	28.91	28.67	17.67	9.19	8.47
3 月 Mar.	7.43	6.76	0.66	57.43	29.22	28.22	17.72	9.16	8.56
4 月 Apr.	7.36	6.68	0.68	57.49	29.41	28.08	17.84	9.36	8.48
5 月 May	7.44	6.67	0.77	57.52	29.42	28.10	17.79	9.43	8.36
6 月 June	7.55	6.70	0.84	57.51	29.25	28.26	17.72	9.18	8.54
7 月 July	7.64	6.79	0.84	57.63	29.07	28.56	17.70	9.16	8.54
8 月 Aug.	7.62	6.79	0.82	57.62	28.87	28.75	17.71	9.27	8.44
9 月 Sept.	7.52	6.69	0.83	57.45	28.91	28.54	17.55	9.09	8.46
10 月 Oct.	7.47	6.71	0.77	57.53	28.93	28.60	17.51	8.97	8.53
11 月 Nov.	7.48	6.65	0.83	57.55	28.82	28.73	17.46	8.89	8.57
12 月 Dec.	7.56	6.68	0.89	57.53	28.83	28.70	17.39	8.89	8.50

註：本表內數字係按中華民國第 8 次修訂之新行業標準統計。



TABLE 12. INDUSTRY OF EMPLOYED PERSONS, BY YEAR(Cont.13)

Unit : %

Services-Producing Industries											
運輸及倉儲業 Transportation & Storage			住宿及餐飲業 Accommodation & Food Services			資訊及通訊傳播業 Information & Communication			金融及保險業 Finance & Insurance		
計 Both sexes	男 Male	女 Female	計 Both sexes	男 Male	女 Female	計 Both sexes	男 Male	女 Female	計 Both sexes	男 Male	女 Female
4.49	3.64	0.85	5.67	2.48	3.19	2.02	1.21	0.81	3.98	1.67	2.31
4.39	3.61	0.78	5.83	2.54	3.29	2.08	1.18	0.90	3.96	1.77	2.19
4.42	3.54	0.88	5.53	2.36	3.17	2.04	1.24	0.80	3.98	1.76	2.22
4.30	3.47	0.82	5.32	2.26	3.06	2.15	1.35	0.80	3.97	1.58	2.39
4.38	3.53	0.85	5.43	2.37	3.06	2.09	1.27	0.83	4.01	1.53	2.48
4.54	3.65	0.90	5.50	2.46	3.04	1.91	1.08	0.83	3.98	1.66	2.32
4.49	3.65	0.84	5.58	2.46	3.12	2.06	1.18	0.88	3.99	1.68	2.31
4.55	3.68	0.87	5.71	2.45	3.26	2.05	1.27	0.77	3.94	1.68	2.25
4.64	3.71	0.93	5.63	2.52	3.11	2.00	1.29	0.71	3.92	1.73	2.19
4.69	3.81	0.88	5.57	2.44	3.13	1.91	1.19	0.72	3.95	1.60	2.34
4.65	3.78	0.86	5.86	2.55	3.31	1.98	1.18	0.79	3.99	1.68	2.31
4.43	3.58	0.86	5.98	2.69	3.29	2.03	1.16	0.86	3.99	1.70	2.28
4.42	3.64	0.78	6.04	2.64	3.39	1.95	1.13	0.82	4.06	1.66	2.41
4.30	3.49	0.81	6.12	2.64	3.48	2.02	1.20	0.82	4.02	1.68	2.34
4.38	3.57	0.81	6.01	2.56	3.45	2.14	1.23	0.92	4.08	1.68	2.40
4.28	3.41	0.87	6.09	2.63	3.46	2.24	1.31	0.92	4.12	1.67	2.44
4.36	3.52	0.84	6.12	2.61	3.51	1.97	1.22	0.75	4.08	1.49	2.59
4.34	3.52	0.81	6.14	2.65	3.49	1.89	1.10	0.79	4.08	1.53	2.55
4.29	3.40	0.89	6.17	2.70	3.47	1.86	1.04	0.82	3.99	1.65	2.34
4.21	3.41	0.80	6.14	2.67	3.47	1.89	1.03	0.86	4.01	1.69	2.32
4.21	3.43	0.78	6.15	2.71	3.44	2.11	1.23	0.87	4.06	1.72	2.34
4.30	3.48	0.83	6.10	2.62	3.47	2.08	1.34	0.74	4.03	1.81	2.22
4.40	3.64	0.77	6.15	2.71	3.44	1.99	1.25	0.74	3.96	1.72	2.24
4.34	3.57	0.77	6.10	2.67	3.43	2.01	1.18	0.84	3.98	1.68	2.30
4.24	3.45	0.79	6.11	2.62	3.48	2.02	1.19	0.83	3.95	1.73	2.22
4.24	3.48	0.76	6.16	2.57	3.59	2.00	1.24	0.75	3.90	1.73	2.17
4.32	3.51	0.81	6.16	2.64	3.52	1.95	1.20	0.75	3.95	1.63	2.32
4.21	3.44	0.77	6.20	2.64	3.56	2.04	1.23	0.81	3.94	1.66	2.27
4.25	3.43	0.81	6.20	2.67	3.53	2.02	1.17	0.85	3.98	1.48	2.50
4.31	3.46	0.85	6.13	2.59	3.55	1.90	1.23	0.68	4.05	1.51	2.54
4.27	3.43	0.83	6.15	2.66	3.49	1.94	1.26	0.68	4.10	1.76	2.34
4.27	3.47	0.80	6.09	2.61	3.49	1.92	1.15	0.77	4.04	1.71	2.33
4.33	3.56	0.77	6.06	2.58	3.49	1.90	1.11	0.79	4.04	1.68	2.36
4.32	3.55	0.76	6.05	2.61	3.44	2.02	1.19	0.83	3.97	1.67	2.30
4.40	3.57	0.83	6.12	2.63	3.48	1.92	1.14	0.78	3.89	1.64	2.26
4.53	3.64	0.89	6.13	2.68	3.45	1.88	1.15	0.73	3.88	1.63	2.24
4.40	3.56	0.84	6.17	2.68	3.49	1.97	1.27	0.70	3.88	1.58	2.30
4.29	3.52	0.77	6.27	2.65	3.62	1.93	1.25	0.68	3.83	1.61	2.22
4.28	3.51	0.77	6.32	2.73	3.60	1.98	1.27	0.70	3.80	1.66	2.15
4.29	3.52	0.77	6.18	2.67	3.51	1.99	1.22	0.77	3.99	1.65	2.34
4.24	3.47	0.77	6.36	2.77	3.59	1.97	1.15	0.81	3.82	1.55	2.27
4.24	3.41	0.83	6.36	2.73	3.63	2.01	1.17	0.83	3.86	1.47	2.39
4.32	3.54	0.79	6.30	2.73	3.58	2.00	1.25	0.75	3.93	1.60	2.33
4.30	3.62	0.68	6.21	2.72	3.49	1.97	1.23	0.75	4.03	1.67	2.35
4.24	3.55	0.68	6.12	2.59	3.53	1.96	1.18	0.78	3.99	1.60	2.38
4.23	3.52	0.71	6.05	2.58	3.48	1.91	1.23	0.68	4.01	1.66	2.36
4.27	3.56	0.72	6.16	2.65	3.50	2.00	1.23	0.77	4.02	1.70	2.33
4.35	3.61	0.74	6.15	2.55	3.60	1.97	1.17	0.80	4.04	1.66	2.38
4.39	3.54	0.84	6.04	2.57	3.47	1.93	1.22	0.71	4.08	1.68	2.40
4.32	3.44	0.88	6.09	2.68	3.41	2.08	1.27	0.81	4.07	1.72	2.35
4.27	3.46	0.81	6.12	2.68	3.44	2.10	1.27	0.84	4.02	1.75	2.27
4.26	3.50	0.76	6.21	2.77	3.44	2.01	1.27	0.74	4.00	1.69	2.32

Note : For statistical figures tabulated in this table, the eighth revised edition of standard industrial classification system in R.O.C. have been referred.

表 12 歷年就業者之行業(續 14)

單位：%

年 月 別 Year & month	服 務 業								
	不 動 產 業 Real Estate			專 業、科 學 技 術 服 務 業 Professional, Scientific & Technical Services			支 援 服 務 業 Support Services		
	計	男	女	計	男	女	計	男	女
	Both sexes	Male	Female	Both sexes	Male	Female	Both sexes	Male	Female
9 0 年平均 Ave., 2001	0.43	0.28	0.15	2.16	1.10	1.05	1.63	0.98	0.65
1 月 Jan.	0.36	0.24	0.12	2.02	1.02	1.00	1.51	0.93	0.58
2 月 Feb.	0.36	0.23	0.14	1.97	1.02	0.95	1.58	0.96	0.62
3 月 Mar.	0.40	0.28	0.12	2.02	1.07	0.95	1.52	0.88	0.64
4 月 Apr.	0.38	0.25	0.13	2.12	1.08	1.04	1.51	0.89	0.62
5 月 May	0.42	0.27	0.15	2.25	1.02	1.23	1.51	0.93	0.58
6 月 June	0.45	0.29	0.16	2.15	1.04	1.11	1.61	0.94	0.68
7 月 July	0.45	0.26	0.19	2.12	1.11	1.01	1.66	0.93	0.74
8 月 Aug.	0.49	0.30	0.18	2.21	1.19	1.02	1.75	1.00	0.75
9 月 Sept.	0.50	0.36	0.14	2.19	1.13	1.06	1.70	1.07	0.63
10 月 Oct.	0.42	0.30	0.12	2.17	1.12	1.05	1.72	1.08	0.64
11 月 Nov.	0.44	0.30	0.14	2.34	1.24	1.10	1.71	1.07	0.64
12 月 Dec.	0.47	0.31	0.16	2.29	1.17	1.12	1.75	1.06	0.69
9 1 年平均 Ave., 2002	0.43	0.28	0.15	2.32	1.19	1.13	1.67	1.00	0.67
1 月 Jan.	0.48	0.29	0.19	2.24	1.15	1.08	1.70	1.02	0.67
2 月 Feb.	0.39	0.23	0.17	2.28	1.26	1.02	1.65	1.00	0.64
3 月 Mar.	0.38	0.28	0.10	2.43	1.31	1.12	1.66	0.98	0.68
4 月 Apr.	0.41	0.30	0.11	2.43	1.21	1.22	1.57	0.99	0.58
5 月 May	0.44	0.31	0.13	2.40	1.08	1.31	1.51	0.90	0.61
6 月 June	0.43	0.28	0.15	2.40	1.22	1.18	1.79	1.01	0.78
7 月 July	0.43	0.23	0.20	2.32	1.21	1.11	1.81	1.03	0.78
8 月 Aug.	0.51	0.32	0.19	2.30	1.15	1.15	1.68	0.99	0.70
9 月 Sept.	0.43	0.29	0.13	2.27	1.17	1.10	1.62	0.98	0.63
10 月 Oct.	0.37	0.24	0.13	2.25	1.15	1.10	1.58	0.98	0.60
11 月 Nov.	0.42	0.29	0.13	2.26	1.20	1.06	1.71	1.03	0.67
12 月 Dec.	0.49	0.34	0.16	2.29	1.16	1.14	1.82	1.12	0.70
9 2 年平均 Ave., 2003	0.46	0.27	0.19	2.34	1.16	1.18	1.88	1.12	0.75
1 月 Jan.	0.45	0.27	0.18	2.29	1.12	1.17	1.89	1.17	0.73
2 月 Feb.	0.39	0.24	0.15	2.25	1.10	1.15	1.97	1.19	0.78
3 月 Mar.	0.40	0.26	0.14	2.30	1.13	1.17	1.85	1.13	0.71
4 月 Apr.	0.38	0.25	0.13	2.36	1.21	1.16	1.77	1.06	0.71
5 月 May	0.42	0.26	0.16	2.49	1.24	1.24	1.75	1.05	0.69
6 月 June	0.45	0.27	0.17	2.43	1.23	1.19	1.90	1.18	0.72
7 月 July	0.45	0.24	0.21	2.32	1.20	1.12	1.93	1.12	0.80
8 月 Aug.	0.52	0.30	0.22	2.30	1.12	1.17	1.97	1.14	0.84
9 月 Sept.	0.53	0.29	0.23	2.29	1.09	1.20	1.85	1.13	0.72
10 月 Oct.	0.53	0.29	0.24	2.33	1.15	1.18	1.79	1.08	0.71
11 月 Nov.	0.51	0.31	0.21	2.34	1.16	1.18	1.92	1.12	0.80
12 月 Dec.	0.49	0.30	0.19	2.37	1.17	1.20	1.95	1.10	0.85
9 3 年平均 Ave., 2004	0.56	0.35	0.21	2.39	1.23	1.17	1.87	1.04	0.83
1 月 Jan.	0.50	0.31	0.19	2.31	1.16	1.15	1.82	0.96	0.86
2 月 Feb.	0.51	0.33	0.19	2.31	1.10	1.20	1.84	1.05	0.79
3 月 Mar.	0.51	0.33	0.17	2.28	1.10	1.17	1.84	1.07	0.77
4 月 Apr.	0.52	0.34	0.18	2.31	1.24	1.07	1.84	1.03	0.81
5 月 May	0.57	0.35	0.22	2.34	1.26	1.08	1.89	1.05	0.83
6 月 June	0.55	0.32	0.22	2.39	1.30	1.09	1.92	1.09	0.83
7 月 July	0.57	0.34	0.23	2.42	1.29	1.13	1.88	0.99	0.89
8 月 Aug.	0.61	0.39	0.22	2.42	1.16	1.26	1.84	1.00	0.84
9 月 Sept.	0.59	0.39	0.20	2.46	1.21	1.25	1.87	1.12	0.75
10 月 Oct.	0.58	0.38	0.20	2.46	1.27	1.20	1.89	1.13	0.76
11 月 Nov.	0.60	0.39	0.22	2.49	1.27	1.22	1.91	1.05	0.86
12 月 Dec.	0.59	0.38	0.21	2.55	1.35	1.19	1.89	0.97	0.92

註：本表內數字係按中華民國第 8 次修訂之新行業標準統計。

TABLE 12. INDUSTRY OF EMPLOYED PERSONS, BY YEAR(Cont.14)

Unit : %

Services-Producing Industries														
公共行政及國防； 強制性社會安全 Public Administration & Defence; Compulsory Social Security			教育服務業 Education			醫療保健及社會工作服務業 Human Health & Social Work Services			藝術、娛樂及休閒服務業 Art, Entertainment & Recreation			其他服務業 Other Services		
計 Both sexes	男 Male	女 Female	計 Both sexes	男 Male	女 Female	計 Both sexes	男 Male	女 Female	計 Both sexes	男 Male	女 Female	計 Both sexes	男 Male	女 Female
3.35	2.13	1.22	5.15	1.79	3.37	2.86	0.89	1.97	0.99	0.49	0.50	5.28	2.70	2.58
3.17	2.00	1.18	5.06	1.84	3.22	2.76	0.89	1.86	0.87	0.44	0.43	5.21	2.67	2.54
3.22	2.06	1.15	5.01	1.77	3.24	2.83	0.88	1.95	0.80	0.43	0.37	5.23	2.69	2.54
3.19	2.06	1.12	5.13	1.67	3.46	2.99	0.93	2.06	0.86	0.45	0.41	5.22	2.73	2.49
3.28	2.11	1.17	5.15	1.72	3.42	2.94	0.96	1.98	0.94	0.48	0.46	5.33	2.80	2.54
3.35	2.11	1.24	5.21	1.82	3.39	2.81	0.89	1.92	1.01	0.49	0.52	5.28	2.62	2.66
3.38	2.15	1.22	5.26	1.81	3.45	2.67	0.84	1.83	1.02	0.53	0.49	5.31	2.59	2.72
3.34	2.14	1.20	5.16	1.86	3.30	2.69	0.80	1.89	1.05	0.52	0.52	5.35	2.76	2.59
3.33	2.13	1.20	5.17	1.79	3.38	2.67	0.80	1.88	1.02	0.50	0.52	5.32	2.70	2.62
3.50	2.09	1.41	5.29	1.78	3.51	2.85	0.89	1.95	1.02	0.50	0.52	5.25	2.65	2.60
3.53	2.21	1.33	5.22	1.86	3.36	2.98	0.87	2.11	1.00	0.47	0.53	5.26	2.70	2.56
3.50	2.27	1.23	5.11	1.78	3.32	3.06	0.93	2.13	1.11	0.47	0.64	5.30	2.72	2.57
3.45	2.27	1.18	5.09	1.76	3.34	3.09	0.96	2.13	1.14	0.56	0.58	5.33	2.77	2.56
3.34	2.10	1.24	5.16	1.77	3.39	2.98	0.89	2.08	1.14	0.56	0.58	5.25	2.71	2.54
3.44	2.15	1.29	5.05	1.70	3.35	3.04	0.87	2.17	1.14	0.65	0.49	5.29	2.73	2.56
3.39	2.10	1.29	4.97	1.73	3.24	2.98	0.91	2.06	1.14	0.57	0.57	5.27	2.57	2.69
3.28	2.14	1.14	5.00	1.77	3.24	3.02	1.00	2.02	1.11	0.50	0.61	5.22	2.66	2.56
3.22	2.08	1.14	5.02	1.68	3.34	3.03	0.99	2.04	1.10	0.51	0.59	5.33	2.81	2.52
3.30	2.11	1.19	5.04	1.73	3.31	2.96	0.92	2.03	1.17	0.55	0.62	5.41	2.82	2.59
3.31	2.06	1.25	5.11	1.82	3.29	2.93	0.88	2.04	1.19	0.61	0.58	5.14	2.58	2.56
3.30	2.08	1.22	5.16	1.81	3.35	2.88	0.85	2.03	1.14	0.55	0.59	5.05	2.68	2.37
3.30	2.08	1.23	5.22	1.69	3.52	2.93	0.78	2.15	1.15	0.53	0.63	5.13	2.74	2.39
3.35	2.05	1.30	5.29	1.79	3.50	2.95	0.79	2.16	1.11	0.55	0.56	5.26	2.66	2.60
3.40	2.13	1.27	5.35	1.84	3.51	2.94	0.87	2.07	1.09	0.56	0.53	5.38	2.74	2.64
3.41	2.12	1.29	5.39	1.85	3.54	3.00	0.90	2.09	1.17	0.59	0.59	5.29	2.75	2.54
3.41	2.10	1.32	5.34	1.83	3.51	3.06	0.92	2.14	1.13	0.53	0.60	5.24	2.80	2.44
3.68	2.24	1.44	5.37	1.79	3.58	3.05	0.93	2.12	1.15	0.57	0.59	5.19	2.71	2.49
3.45	2.03	1.42	5.33	1.77	3.56	3.10	0.96	2.15	1.12	0.59	0.53	5.19	2.75	2.44
3.51	2.14	1.37	5.30	1.82	3.48	3.10	0.96	2.15	1.11	0.58	0.53	5.07	2.65	2.43
3.52	2.26	1.27	5.26	1.69	3.57	3.07	0.98	2.09	1.11	0.55	0.56	5.21	2.75	2.46
3.56	2.26	1.29	5.29	1.56	3.73	3.07	0.96	2.11	1.13	0.54	0.59	5.35	2.86	2.49
3.60	2.28	1.32	5.32	1.72	3.60	3.04	0.98	2.06	1.11	0.54	0.57	5.38	2.76	2.62
3.59	2.15	1.44	5.30	1.88	3.41	3.05	1.04	2.00	1.13	0.53	0.60	5.13	2.61	2.52
3.73	2.23	1.50	5.36	1.84	3.51	3.03	0.99	2.03	1.12	0.51	0.61	5.03	2.71	2.32
3.74	2.34	1.40	5.42	1.74	3.68	2.97	0.87	2.09	1.25	0.61	0.65	5.04	2.66	2.38
3.82	2.35	1.48	5.47	1.83	3.64	2.99	0.79	2.20	1.20	0.58	0.62	5.15	2.61	2.55
3.84	2.24	1.61	5.52	1.93	3.60	3.01	0.86	2.14	1.14	0.54	0.60	5.31	2.69	2.61
3.89	2.29	1.60	5.48	1.85	3.63	3.04	0.89	2.16	1.23	0.65	0.58	5.23	2.68	2.55
3.90	2.30	1.61	5.41	1.85	3.56	3.12	0.91	2.20	1.18	0.60	0.58	5.22	2.74	2.48
3.65	2.21	1.44	5.50	1.83	3.66	3.10	0.91	2.19	1.17	0.58	0.58	5.21	2.69	2.52
3.93	2.37	1.55	5.42	1.75	3.67	3.13	0.90	2.23	1.26	0.60	0.65	5.25	2.74	2.51
3.87	2.46	1.41	5.35	1.78	3.57	3.19	0.92	2.27	1.21	0.61	0.60	5.17	2.68	2.49
3.76	2.39	1.36	5.30	1.83	3.47	3.14	0.92	2.22	1.11	0.61	0.50	5.23	2.68	2.55
3.68	2.31	1.37	5.39	1.76	3.62	3.07	0.90	2.17	1.11	0.61	0.50	5.23	2.62	2.61
3.72	2.36	1.36	5.46	1.82	3.64	3.03	0.96	2.07	1.20	0.58	0.62	5.22	2.68	2.54
3.66	2.21	1.44	5.50	1.89	3.61	3.13	1.04	2.09	1.21	0.57	0.64	5.23	2.66	2.57
3.55	2.09	1.46	5.53	1.86	3.66	3.09	0.93	2.15	1.13	0.58	0.55	5.31	2.69	2.62
3.52	2.17	1.35	5.50	1.74	3.76	3.07	0.82	2.25	1.18	0.56	0.62	5.26	2.78	2.49
3.52	2.12	1.41	5.58	1.80	3.77	3.08	0.84	2.24	1.16	0.53	0.63	5.21	2.81	2.40
3.55	2.00	1.54	5.64	1.88	3.76	3.08	0.86	2.22	1.12	0.56	0.57	5.13	2.77	2.36
3.56	2.01	1.55	5.64	1.94	3.70	3.09	0.91	2.18	1.15	0.60	0.55	5.13	2.61	2.52
3.49	2.00	1.49	5.67	1.94	3.73	3.11	0.87	2.23	1.18	0.61	0.58	5.17	2.59	2.58

Note : For statistical figures tabulated in this table, the eighth revised edition of standard industrial classification system in R.O.C. have been referred.

表12 歷年就業者之行業(續15)

單位：%

年 月 別 Year & month	總 計 Total			農、林、漁、牧業 Agriculture, Forestry, Fishing & Animal Husbandry			工 業 Subtotal		
	計	男	女	計	男	女	計	男	女
	Both sexes	Male	Female	Both sexes	Male	Female	Both sexes	Male	Female
9 4年平均 Ave.,2005	100.00	57.86	42.14	5.94	4.24	1.70	36.40	24.85	11.55
1 月 Jan.	100.00	57.89	42.11	6.11	4.40	1.70	36.36	24.59	11.77
2 月 Feb.	100.00	57.94	42.06	6.06	4.35	1.71	36.50	24.70	11.80
3 月 Mar.	100.00	58.02	41.98	6.02	4.31	1.71	36.42	24.44	11.98
4 月 Apr.	100.00	58.09	41.91	6.05	4.29	1.76	36.26	24.33	11.93
5 月 May	100.00	58.00	42.00	6.10	4.29	1.81	36.24	24.53	11.70
6 月 June	100.00	57.93	42.07	6.02	4.34	1.69	36.30	24.91	11.38
7 月 July	100.00	57.85	42.15	5.97	4.24	1.73	36.28	25.19	11.09
8 月 Aug.	100.00	57.76	42.24	5.89	4.25	1.64	36.32	25.18	11.14
9 月 Sept.	100.00	57.93	42.07	5.88	4.21	1.67	36.46	25.11	11.36
1 0 月 Oct.	100.00	57.75	42.25	5.79	4.06	1.72	36.50	25.00	11.50
1 1 月 Nov.	100.00	57.61	42.39	5.70	4.06	1.63	36.54	25.04	11.49
1 2 月 Dec.	100.00	57.56	42.44	5.66	4.02	1.64	36.61	25.11	11.51
9 5年平均 Ave.,2006	100.00	57.46	42.54	5.48	3.90	1.59	36.59	25.06	11.53
1 月 Jan.	100.00	57.67	42.33	5.57	3.98	1.58	36.64	25.05	11.59
2 月 Feb.	100.00	57.77	42.23	5.56	4.01	1.55	36.58	25.08	11.51
3 月 Mar.	100.00	57.67	42.33	5.55	4.02	1.53	36.56	25.00	11.56
4 月 Apr.	100.00	57.69	42.31	5.53	4.04	1.49	36.47	24.87	11.60
5 月 May	100.00	57.62	42.38	5.54	4.03	1.51	36.52	24.89	11.62
6 月 June	100.00	57.51	42.49	5.50	3.97	1.53	36.58	25.05	11.53
7 月 July	100.00	57.31	42.69	5.48	3.83	1.65	36.56	25.11	11.45
8 月 Aug.	100.00	57.20	42.80	5.47	3.78	1.69	36.51	25.12	11.39
9 月 Sept.	100.00	57.35	42.65	5.49	3.94	1.54	36.53	24.96	11.58
1 0 月 Oct.	100.00	57.30	42.70	5.42	3.82	1.60	36.57	24.89	11.68
1 1 月 Nov.	100.00	57.28	42.72	5.36	3.71	1.66	36.73	25.32	11.41
1 2 月 Dec.	100.00	57.21	42.79	5.31	3.63	1.69	36.85	25.40	11.45
9 6年平均 Ave.,2007	100.00	57.01	42.99	5.28	3.67	1.61	36.80	25.18	11.63
1 月 Jan.	100.00	57.17	42.83	5.26	3.61	1.64	36.92	25.21	11.71
2 月 Feb.	100.00	57.15	42.85	5.28	3.66	1.62	36.74	25.04	11.70
3 月 Mar.	100.00	57.15	42.85	5.30	3.75	1.56	36.58	25.07	11.52
4 月 Apr.	100.00	57.09	42.91	5.26	3.76	1.50	36.68	25.08	11.61
5 月 May	100.00	57.03	42.97	5.23	3.71	1.52	36.75	25.01	11.74
6 月 June	100.00	56.99	43.01	5.26	3.69	1.57	36.82	25.05	11.77
7 月 July	100.00	57.09	42.91	5.27	3.62	1.65	36.75	25.11	11.64
8 月 Aug.	100.00	57.01	42.99	5.28	3.63	1.65	36.77	25.31	11.46
9 月 Sept.	100.00	56.95	43.05	5.34	3.75	1.58	36.88	25.14	11.74
1 0 月 Oct.	100.00	56.88	43.12	5.34	3.68	1.65	36.90	25.23	11.68
1 1 月 Nov.	100.00	56.80	43.20	5.27	3.57	1.70	36.89	25.40	11.50
1 2 月 Dec.	100.00	56.79	43.21	5.22	3.59	1.63	36.93	25.48	11.46

註：本表內數字係按中華民國第8次修訂之新行業標準統計。

TABLE 12. INDUSTRY OF EMPLOYED PERSONS, BY YEAR(Cont.15)

Unit : %

Goods-Producing Industries											
礦業及土石採取業 Mining & Quarrying			製 造 業 Manufacturing			電力及燃氣供應業 Electricity & Gas Supply			用水供應及污染整治業 Water Supply & Remediation Services		
計 Both sexes	男 Male	女 Female	計 Both sexes	男 Male	女 Female	計 Both sexes	男 Male	女 Female	計 Both sexes	男 Male	女 Female
0.07	0.06	0.01	27.47	17.04	10.44	0.28	0.24	0.04	0.62	0.45	0.17
0.07	0.06	0.02	27.74	17.11	10.62	0.29	0.24	0.04	0.65	0.47	0.18
0.08	0.06	0.02	27.78	17.15	10.62	0.29	0.24	0.04	0.68	0.47	0.20
0.07	0.06	0.01	27.62	16.75	10.87	0.28	0.24	0.04	0.68	0.50	0.18
0.07	0.06	0.01	27.46	16.57	10.88	0.28	0.25	0.04	0.61	0.48	0.14
0.07	0.06	0.01	27.43	16.76	10.67	0.28	0.24	0.04	0.57	0.41	0.16
0.07	0.06	0.01	27.39	17.13	10.27	0.28	0.25	0.04	0.58	0.41	0.17
0.07	0.06	0.01	27.29	17.27	10.02	0.28	0.25	0.03	0.59	0.43	0.16
0.07	0.05	0.02	27.25	17.21	10.04	0.28	0.24	0.04	0.64	0.46	0.19
0.07	0.05	0.02	27.36	17.26	10.10	0.28	0.24	0.04	0.60	0.44	0.16
0.07	0.05	0.02	27.43	17.09	10.34	0.27	0.24	0.03	0.57	0.43	0.14
0.07	0.05	0.01	27.45	17.01	10.44	0.27	0.23	0.03	0.62	0.45	0.16
0.07	0.05	0.01	27.49	17.13	10.36	0.28	0.23	0.05	0.60	0.43	0.17
0.07	0.05	0.01	27.46	17.07	10.39	0.27	0.24	0.04	0.59	0.44	0.15
0.07	0.05	0.01	27.51	17.09	10.42	0.28	0.23	0.05	0.57	0.43	0.13
0.07	0.05	0.02	27.51	17.14	10.37	0.27	0.23	0.04	0.62	0.47	0.15
0.07	0.05	0.02	27.43	17.14	10.30	0.27	0.23	0.03	0.66	0.48	0.18
0.07	0.05	0.01	27.37	16.97	10.39	0.27	0.24	0.03	0.60	0.43	0.17
0.07	0.05	0.01	27.37	16.82	10.55	0.28	0.24	0.04	0.58	0.43	0.15
0.07	0.05	0.01	27.48	17.02	10.46	0.28	0.23	0.04	0.54	0.42	0.13
0.06	0.05	0.01	27.44	17.07	10.36	0.27	0.23	0.04	0.60	0.45	0.15
0.06	0.05	0.01	27.40	17.05	10.35	0.27	0.24	0.04	0.58	0.44	0.14
0.06	0.05	0.01	27.46	17.01	10.45	0.28	0.24	0.04	0.55	0.42	0.13
0.06	0.05	0.01	27.43	16.96	10.47	0.27	0.24	0.04	0.58	0.43	0.15
0.06	0.05	0.01	27.52	17.26	10.25	0.27	0.24	0.03	0.59	0.45	0.14
0.06	0.05	0.01	27.60	17.28	10.32	0.27	0.23	0.04	0.63	0.45	0.19
0.06	0.04	0.01	27.61	17.15	10.46	0.27	0.24	0.03	0.64	0.47	0.16
0.06	0.05	0.01	27.63	17.09	10.54	0.27	0.24	0.03	0.61	0.45	0.15
0.06	0.05	0.01	27.54	17.03	10.51	0.27	0.24	0.03	0.60	0.44	0.16
0.06	0.05	0.01	27.42	17.11	10.31	0.28	0.24	0.04	0.63	0.49	0.15
0.06	0.05	0.01	27.51	17.05	10.46	0.28	0.24	0.04	0.65	0.49	0.16
0.06	0.04	0.02	27.54	16.96	10.57	0.27	0.24	0.03	0.64	0.45	0.20
0.06	0.04	0.02	27.60	16.99	10.60	0.27	0.24	0.03	0.61	0.43	0.18
0.06	0.04	0.01	27.57	17.08	10.49	0.27	0.24	0.04	0.60	0.47	0.13
0.06	0.05	0.01	27.57	17.21	10.36	0.27	0.24	0.03	0.63	0.50	0.13
0.06	0.05	0.01	27.70	17.11	10.59	0.27	0.24	0.03	0.66	0.48	0.18
0.06	0.04	0.01	27.75	17.30	10.45	0.27	0.24	0.04	0.67	0.49	0.17
0.06	0.04	0.01	27.75	17.42	10.33	0.27	0.23	0.04	0.66	0.48	0.18
0.06	0.04	0.01	27.78	17.43	10.35	0.27	0.23	0.03	0.66	0.47	0.19

Note : For statistical figures tabulated in this table, the eighth revised edition of standard industrial classification system in R.O.C. have been referred.

表12 歷年就業者之行業(續16)

單位：%

年 月 別 Year & month	工 業 Goods-Producing Industries			服 務 業 Wholesale & Retail Trade					
	營 造 業 Construction			合 計 Subtotal			批 發 及 零 售 業 Wholesale & Retail Trade		
	計	男	女	計	男	女	計	男	女
	Both sexes	Male	Female	Both sexes	Male	Female	Both sexes	Male	Female
94年平均 Ave.,2005	7.96	7.06	0.90	57.67	28.78	28.89	17.36	8.93	8.43
1 月 Jan.	7.62	6.71	0.90	57.53	28.90	28.63	17.39	8.96	8.42
2 月 Feb.	7.68	6.77	0.91	57.45	28.90	28.55	17.36	8.95	8.41
3 月 Mar.	7.76	6.88	0.88	57.56	29.27	28.29	17.31	9.08	8.23
4 月 Apr.	7.84	6.98	0.86	57.68	29.46	28.22	17.35	9.12	8.22
5 月 May	7.89	7.07	0.82	57.66	29.18	28.48	17.39	9.11	8.27
6 月 June	7.97	7.07	0.90	57.68	28.68	29.00	17.49	9.08	8.42
7 月 July	8.04	7.18	0.86	57.76	28.42	29.34	17.49	9.01	8.48
8 月 Aug.	8.07	7.21	0.86	57.80	28.33	29.46	17.44	9.05	8.39
9 月 Sept.	8.15	7.11	1.04	57.66	28.62	29.04	17.35	9.02	8.33
10 月 Oct.	8.16	7.18	0.98	57.71	28.69	29.02	17.30	8.84	8.45
11 月 Nov.	8.13	7.29	0.84	57.77	28.50	29.26	17.26	8.57	8.69
12 月 Dec.	8.18	7.26	0.92	57.73	28.43	29.30	17.22	8.33	8.89
95年平均 Ave.,2006	8.20	7.27	0.94	57.92	28.51	29.42	17.39	8.86	8.53
1 月 Jan.	8.21	7.24	0.97	57.79	28.63	29.16	17.33	8.68	8.64
2 月 Feb.	8.11	7.18	0.93	57.86	28.69	29.17	17.48	8.87	8.62
3 月 Mar.	8.13	7.11	1.03	57.89	28.65	29.24	17.58	8.90	8.69
4 月 Apr.	8.17	7.17	0.99	58.00	28.78	29.22	17.61	8.93	8.68
5 月 May	8.22	7.36	0.86	57.94	28.70	29.25	17.53	9.01	8.52
6 月 June	8.21	7.33	0.88	57.91	28.49	29.42	17.48	9.08	8.40
7 月 July	8.19	7.30	0.88	57.96	28.36	29.59	17.42	8.92	8.50
8 月 Aug.	8.19	7.34	0.86	58.01	28.30	29.71	17.38	8.85	8.53
9 月 Sept.	8.18	7.24	0.94	57.98	28.46	29.52	17.29	8.91	8.37
10 月 Oct.	8.23	7.23	1.01	58.01	28.59	29.42	17.22	8.94	8.28
11 月 Nov.	8.28	7.32	0.96	57.91	28.26	29.65	17.19	8.78	8.41
12 月 Dec.	8.29	7.39	0.90	57.84	28.18	29.65	17.24	8.49	8.75
96年平均 Ave.,2007	8.22	7.27	0.95	57.92	28.16	29.76	17.31	8.60	8.72
1 月 Jan.	8.35	7.38	0.98	57.82	28.34	29.48	17.30	8.57	8.73
2 月 Feb.	8.27	7.29	0.98	57.99	28.45	29.53	17.52	8.83	8.69
3 月 Mar.	8.19	7.18	1.01	58.11	28.34	29.78	17.60	8.78	8.82
4 月 Apr.	8.18	7.24	0.94	58.06	28.25	29.81	17.53	8.69	8.84
5 月 May	8.24	7.31	0.92	58.02	28.31	29.71	17.46	8.70	8.76
6 月 June	8.27	7.34	0.93	57.92	28.26	29.66	17.38	8.66	8.71
7 月 July	8.26	7.28	0.98	57.98	28.36	29.62	17.24	8.51	8.73
8 月 Aug.	8.25	7.32	0.93	57.94	28.06	29.88	17.27	8.57	8.70
9 月 Sept.	8.18	7.27	0.92	57.79	28.06	29.73	17.16	8.58	8.58
10 月 Oct.	8.16	7.15	1.01	57.76	27.97	29.79	17.10	8.45	8.64
11 月 Nov.	8.16	7.22	0.94	57.83	27.83	30.00	17.13	8.38	8.75
12 月 Dec.	8.17	7.30	0.87	57.85	27.73	30.12	17.10	8.44	8.66

註：本表內數字係按中華民國第8次修訂之新行業標準統計。

TABLE 12. INDUSTRY OF EMPLOYED PERSONS, BY YEAR(Cont.16)

Unit : %

Services-Producing Industries											
運輸及倉儲業 Transportation & Storage			住宿及餐飲業 Accommodation & Food Services			資訊及通訊傳播業 Information & Communication			金融及保險業 Finance & Insurance		
計 Both sexes	男 Male	女 Female	計 Both sexes	男 Male	女 Female	計 Both sexes	男 Male	女 Female	計 Both sexes	男 Male	女 Female
4.14	3.39	0.76	6.38	2.69	3.69	2.00	1.22	0.78	4.08	1.67	2.41
4.23	3.47	0.76	6.32	2.86	3.46	1.99	1.13	0.86	4.02	1.58	2.44
4.19	3.45	0.74	6.35	2.80	3.55	2.03	1.13	0.90	4.03	1.67	2.37
4.21	3.49	0.72	6.39	2.79	3.60	2.02	1.22	0.80	4.04	1.80	2.25
4.22	3.55	0.67	6.42	2.83	3.59	2.00	1.23	0.77	4.06	1.72	2.35
4.13	3.38	0.75	6.46	2.60	3.86	1.98	1.22	0.76	3.99	1.61	2.39
4.05	3.27	0.78	6.39	2.51	3.88	1.92	1.20	0.72	4.04	1.57	2.47
4.11	3.32	0.80	6.40	2.63	3.77	1.86	1.18	0.68	4.10	1.54	2.56
4.21	3.44	0.77	6.41	2.60	3.80	1.90	1.14	0.75	4.12	1.56	2.56
4.11	3.32	0.79	6.35	2.61	3.73	1.93	1.20	0.72	4.16	1.65	2.50
4.08	3.23	0.85	6.35	2.67	3.68	2.06	1.26	0.81	4.11	1.75	2.36
4.06	3.33	0.73	6.36	2.71	3.66	2.16	1.31	0.85	4.14	1.80	2.34
4.11	3.40	0.71	6.34	2.67	3.67	2.15	1.37	0.78	4.17	1.85	2.32
4.12	3.32	0.81	6.58	2.75	3.83	2.07	1.23	0.83	4.03	1.58	2.44
4.17	3.42	0.75	6.37	2.70	3.67	2.08	1.19	0.90	4.14	1.75	2.39
4.12	3.35	0.76	6.45	2.83	3.62	2.06	1.13	0.93	4.12	1.64	2.48
4.14	3.38	0.77	6.51	2.91	3.61	1.99	1.20	0.80	4.06	1.57	2.50
4.17	3.40	0.77	6.53	2.83	3.70	2.07	1.24	0.83	4.04	1.57	2.47
4.16	3.33	0.83	6.55	2.65	3.90	2.11	1.34	0.77	4.01	1.54	2.47
4.09	3.22	0.87	6.56	2.69	3.86	2.10	1.38	0.72	4.02	1.46	2.56
4.07	3.27	0.80	6.66	2.86	3.80	2.04	1.30	0.74	4.01	1.49	2.53
4.16	3.35	0.81	6.75	2.77	3.98	1.98	1.19	0.79	3.97	1.49	2.48
4.20	3.28	0.92	6.69	2.64	4.05	2.06	1.19	0.87	3.97	1.56	2.41
4.09	3.25	0.84	6.64	2.66	3.98	2.11	1.23	0.88	4.00	1.66	2.35
4.03	3.27	0.77	6.62	2.68	3.93	2.11	1.19	0.92	4.01	1.64	2.36
4.07	3.27	0.80	6.62	2.78	3.84	2.08	1.25	0.83	3.97	1.67	2.31
4.03	3.23	0.80	6.61	2.78	3.83	2.00	1.21	0.79	3.93	1.55	2.37
4.06	3.27	0.79	6.60	2.81	3.79	2.04	1.24	0.80	3.96	1.62	2.35
4.02	3.20	0.82	6.57	2.83	3.74	2.04	1.20	0.84	3.94	1.58	2.36
4.02	3.24	0.78	6.56	2.75	3.81	2.01	1.26	0.75	3.94	1.52	2.42
4.01	3.25	0.76	6.53	2.64	3.90	1.99	1.28	0.71	3.95	1.56	2.39
4.07	3.23	0.84	6.54	2.72	3.82	2.01	1.28	0.72	3.94	1.56	2.38
4.09	3.21	0.88	6.59	2.82	3.77	2.03	1.24	0.78	3.95	1.47	2.47
4.10	3.34	0.76	6.73	2.96	3.77	2.02	1.22	0.80	3.94	1.46	2.48
4.07	3.32	0.75	6.74	2.83	3.92	1.98	1.14	0.84	3.92	1.54	2.39
4.05	3.21	0.84	6.66	2.74	3.92	1.97	1.08	0.89	3.91	1.61	2.30
4.02	3.20	0.82	6.63	2.65	3.98	2.01	1.17	0.84	3.89	1.72	2.17
3.97	3.20	0.77	6.60	2.77	3.84	1.99	1.24	0.75	3.88	1.55	2.34
3.93	3.13	0.79	6.60	2.85	3.75	1.96	1.18	0.77	3.90	1.47	2.43

Note : For statistical figures tabulated in this table, the eighth revised edition of standard industrial classification system in R.O.C. have been referred.

表12 歷年就業者之行業(續完)

單位：%

年 月 別 Year & month	服 務 業								
	不 動 產 業 Real Estate			專 業、科 學 技 術 服 務 業 Professional, Scientific & Technical Services			支 援 服 務 業 Support Services		
	計	男	女	計	男	女	計	男	女
	Both sexes	Male	Female	Both sexes	Male	Female	Both sexes	Male	Female
9 4年平均 Ave.,2005	0.62	0.40	0.22	2.59	1.32	1.27	1.96	1.11	0.84
1 月 Jan.	0.55	0.36	0.19	2.61	1.46	1.15	1.87	1.04	0.83
2 月 Feb.	0.54	0.36	0.18	2.56	1.29	1.26	1.85	1.13	0.73
3 月 Mar.	0.59	0.42	0.17	2.56	1.25	1.32	1.86	1.14	0.73
4 月 Apr.	0.63	0.43	0.20	2.61	1.32	1.29	1.90	1.12	0.79
5 月 May	0.67	0.43	0.24	2.62	1.42	1.21	2.04	1.21	0.83
6 月 June	0.66	0.44	0.22	2.63	1.41	1.22	2.06	1.19	0.87
7 月 July	0.64	0.45	0.19	2.60	1.36	1.24	2.02	1.11	0.92
8 月 Aug.	0.62	0.39	0.23	2.63	1.27	1.36	1.94	1.03	0.91
9 月 Sept.	0.61	0.37	0.25	2.58	1.25	1.33	1.97	1.09	0.88
10 月 Oct.	0.63	0.38	0.25	2.55	1.24	1.30	1.96	1.11	0.85
11 月 Nov.	0.60	0.37	0.23	2.58	1.28	1.30	1.97	1.08	0.89
12 月 Dec.	0.62	0.40	0.23	2.60	1.34	1.26	2.00	1.13	0.87
9 5年平均 Ave.,2006	0.65	0.42	0.23	2.61	1.30	1.32	2.02	1.17	0.85
1 月 Jan.	0.57	0.38	0.19	2.63	1.42	1.21	2.11	1.21	0.89
2 月 Feb.	0.59	0.39	0.20	2.62	1.41	1.21	1.99	1.14	0.85
3 月 Mar.	0.59	0.36	0.23	2.62	1.29	1.33	1.96	1.09	0.86
4 月 Apr.	0.62	0.40	0.23	2.56	1.29	1.27	1.93	1.19	0.74
5 月 May	0.65	0.44	0.21	2.53	1.27	1.26	2.06	1.29	0.77
6 月 June	0.67	0.45	0.22	2.52	1.19	1.33	2.05	1.21	0.84
7 月 July	0.64	0.44	0.20	2.56	1.24	1.32	2.02	1.09	0.93
8 月 Aug.	0.66	0.42	0.25	2.61	1.24	1.37	2.00	1.09	0.92
9 月 Sept.	0.71	0.45	0.26	2.60	1.28	1.33	1.96	1.17	0.78
10 月 Oct.	0.70	0.45	0.25	2.61	1.29	1.33	2.05	1.17	0.89
11 月 Nov.	0.70	0.45	0.25	2.72	1.32	1.40	2.06	1.16	0.90
12 月 Dec.	0.67	0.43	0.23	2.74	1.32	1.42	2.11	1.23	0.88
9 6年平均 Ave.,2007	0.72	0.45	0.27	2.92	1.47	1.45	2.09	1.20	0.89
1 月 Jan.	0.71	0.42	0.28	2.80	1.42	1.38	2.09	1.19	0.90
2 月 Feb.	0.72	0.44	0.28	2.84	1.48	1.36	2.11	1.18	0.93
3 月 Mar.	0.72	0.41	0.31	2.81	1.44	1.37	2.16	1.20	0.96
4 月 Apr.	0.73	0.44	0.29	2.87	1.43	1.44	2.14	1.25	0.89
5 月 May	0.74	0.53	0.21	2.93	1.47	1.46	2.16	1.30	0.86
6 月 June	0.75	0.53	0.22	2.90	1.43	1.47	2.12	1.22	0.90
7 月 July	0.76	0.51	0.25	2.92	1.48	1.44	2.09	1.15	0.94
8 月 Aug.	0.73	0.43	0.30	2.94	1.48	1.46	2.08	1.17	0.91
9 月 Sept.	0.71	0.44	0.27	2.98	1.49	1.49	2.05	1.25	0.79
10 月 Oct.	0.69	0.45	0.23	2.98	1.52	1.46	2.03	1.20	0.83
11 月 Nov.	0.70	0.43	0.27	3.05	1.53	1.53	2.01	1.15	0.86
12 月 Dec.	0.68	0.40	0.29	3.05	1.50	1.55	2.08	1.13	0.94

註：本表內數字係按中華民國第8次修訂之新行業標準統計。



TABLE 12. INDUSTRY OF EMPLOYED PERSONS, BY YEAR(Cont. End)

Unit : %

Services-Producing Industries															
公共行政及國防； 強制性社會安全 Public Administration & Defence; Compulsory Social Security			教育服務業 Education			醫療保健及社會工作服務業 Human Health & Social Work Services			藝術、娛樂及休閒服務業 Art, Entertainment & Recreation			其他服務業 Other Services			
計 Both sexes	男 Male	女 Female	計 Both sexes	男 Male	女 Female	計 Both sexes	男 Male	女 Female	計 Both sexes	男 Male	女 Female	計 Both sexes	男 Male	女 Female	
3.37	2.07	1.31	5.60	1.84	3.76	3.25	0.88	2.36	1.17	0.57	0.60	5.15	2.69	2.47	
3.42	2.10	1.32	5.68	1.87	3.82	3.15	0.80	2.35	1.17	0.57	0.61	5.12	2.68	2.44	
3.43	2.11	1.32	5.64	1.88	3.76	3.19	0.89	2.29	1.21	0.63	0.58	5.07	2.62	2.45	
3.42	2.07	1.35	5.62	1.87	3.75	3.26	0.99	2.27	1.17	0.62	0.55	5.12	2.55	2.56	
3.32	2.09	1.23	5.58	1.91	3.68	3.30	0.97	2.34	1.13	0.60	0.52	5.15	2.57	2.58	
3.29	2.09	1.20	5.49	1.82	3.67	3.36	1.01	2.35	1.15	0.57	0.58	5.07	2.71	2.37	
3.33	2.05	1.28	5.48	1.79	3.68	3.30	0.95	2.35	1.20	0.57	0.63	5.13	2.64	2.49	
3.33	2.04	1.29	5.55	1.81	3.74	3.27	0.82	2.45	1.19	0.57	0.62	5.20	2.58	2.61	
3.29	2.02	1.27	5.61	1.71	3.90	3.25	0.87	2.38	1.18	0.52	0.67	5.20	2.73	2.46	
3.35	2.01	1.34	5.63	1.84	3.79	3.28	0.90	2.39	1.19	0.56	0.63	5.16	2.80	2.36	
3.44	2.04	1.41	5.66	2.00	3.67	3.21	0.79	2.42	1.15	0.55	0.60	5.21	2.82	2.39	
3.48	2.09	1.40	5.61	1.84	3.77	3.16	0.77	2.39	1.12	0.53	0.59	5.26	2.83	2.43	
3.39	2.09	1.31	5.59	1.75	3.84	3.21	0.85	2.36	1.15	0.57	0.57	5.18	2.69	2.48	
3.30	2.03	1.28	5.57	1.83	3.74	3.30	0.86	2.44	1.10	0.54	0.56	5.18	2.62	2.56	
3.34	2.11	1.23	5.62	1.72	3.90	3.19	0.80	2.39	1.14	0.57	0.57	5.10	2.68	2.42	
3.37	2.12	1.25	5.60	1.75	3.85	3.21	0.84	2.36	1.16	0.58	0.57	5.09	2.64	2.45	
3.38	2.10	1.28	5.55	1.88	3.67	3.26	0.93	2.33	1.18	0.54	0.65	5.06	2.53	2.53	
3.35	2.07	1.29	5.54	1.87	3.67	3.30	0.87	2.43	1.13	0.50	0.63	5.14	2.64	2.50	
3.31	2.04	1.27	5.52	1.78	3.75	3.35	0.89	2.46	1.06	0.53	0.53	5.11	2.59	2.52	
3.30	2.06	1.24	5.54	1.77	3.76	3.37	0.90	2.47	1.05	0.54	0.51	5.17	2.54	2.63	
3.26	2.03	1.23	5.57	1.75	3.81	3.39	0.87	2.52	1.07	0.54	0.53	5.23	2.56	2.67	
3.26	2.01	1.25	5.59	1.80	3.79	3.35	0.89	2.46	1.07	0.53	0.54	5.23	2.67	2.56	
3.31	1.98	1.33	5.51	1.88	3.63	3.35	0.90	2.45	1.03	0.52	0.51	5.29	2.69	2.60	
3.32	1.95	1.37	5.57	1.91	3.66	3.30	0.84	2.46	1.08	0.53	0.55	5.31	2.70	2.61	
3.24	1.92	1.32	5.62	1.93	3.69	3.28	0.78	2.50	1.11	0.53	0.58	5.24	2.61	2.63	
3.21	1.94	1.27	5.63	1.88	3.74	3.24	0.84	2.40	1.07	0.52	0.55	5.19	2.56	2.64	
3.22	1.91	1.31	5.71	1.85	3.86	3.30	0.86	2.44	0.98	0.48	0.50	5.08	2.55	2.52	
3.23	2.01	1.21	5.64	1.81	3.83	3.20	0.89	2.32	1.03	0.51	0.52	5.16	2.57	2.58	
3.24	1.99	1.25	5.63	1.86	3.77	3.23	0.88	2.35	0.99	0.48	0.51	5.14	2.51	2.63	
3.20	1.92	1.28	5.68	1.87	3.81	3.31	0.84	2.47	0.98	0.49	0.49	5.11	2.61	2.50	
3.16	1.89	1.27	5.71	1.81	3.90	3.35	0.85	2.50	1.00	0.52	0.48	5.08	2.65	2.43	
3.19	1.83	1.36	5.66	1.79	3.87	3.32	0.88	2.44	0.97	0.49	0.48	5.04	2.53	2.51	
3.21	1.86	1.34	5.63	1.88	3.75	3.30	0.88	2.42	0.95	0.46	0.49	5.04	2.59	2.45	
3.20	1.91	1.29	5.71	1.89	3.81	3.28	0.83	2.45	0.96	0.53	0.43	5.03	2.57	2.46	
3.22	1.90	1.31	5.75	1.81	3.93	3.25	0.80	2.44	0.98	0.49	0.48	5.02	2.59	2.44	
3.27	1.90	1.37	5.73	1.86	3.87	3.28	0.84	2.44	0.96	0.50	0.46	5.07	2.57	2.50	
3.30	1.89	1.41	5.76	1.88	3.88	3.34	0.96	2.37	0.99	0.47	0.52	5.05	2.40	2.65	
3.25	1.91	1.34	5.82	1.92	3.90	3.37	0.90	2.47	0.98	0.40	0.58	5.07	2.46	2.61	
3.21	1.90	1.31	5.86	1.85	4.01	3.39	0.82	2.58	0.97	0.46	0.51	5.11	2.58	2.53	

Note : For statistical figures tabulated in this table, the eighth revised edition of standard industrial classification system in R.O.C. have been referred.

表13 歷年就業者之職業

單位：千人

年 月 別  Year & month	總 計  Total			民意代表、企業主管 及 經 理 人 員  Legislators, Gov. Administrators, Business Executives & Managers			專 業 人 員  Professionals			技術員及助理專業人員  Technicians & Associate Professionals		
	計	男	女	計	男	女	計	男	女	計	男	女
	Both sexes	Male	Female	Both sexes	Male	Female	Both sexes	Male	Female	Both sexes	Male	Female
6 7 年平均 Ave., 1978	6231	4183	2048	193	170	23	231	136	96	413	280	134
6 8 年平均 Ave., 1979	6432	4306	2126	215	193	22	233	138	95	454	310	144
6 9 年平均 Ave., 1980	6547	4357	2191	245	221	23	253	148	105	498	335	163
7 0 年平均 Ave., 1981	6672	4448	2224	263	236	27	255	146	110	530	353	176
7 1 年平均 Ave., 1982	6811	4509	2301	258	232	27	265	149	116	547	359	188
7 2 年平均 Ave., 1983	7070	4561	2509	266	238	28	279	154	126	567	361	206
7 3 年平均 Ave., 1984	7308	4661	2647	277	246	31	293	163	130	596	373	223
7 4 年平均 Ave., 1985	7428	4719	2709	287	249	38	308	171	137	628	388	241
7 5 年平均 Ave., 1986	7733	4821	2912	298	259	40	328	181	147	674	406	268
7 6 年平均 Ave., 1987	8022	4966	3057	315	271	44	357	193	164	732	426	306
7 7 年平均 Ave., 1988	8107	5043	3064	347	295	51	372	198	174	797	458	339
7 8 年平均 Ave., 1989	8258	5149	3110	371	315	55	395	210	185	863	495	368
7 9 年平均 Ave., 1990	8283	5175	3108	391	332	59	427	223	204	963	560	403
8 0 年平均 Ave., 1991	8439	5274	3165	408	352	56	434	223	211	1019	596	423
8 1 年平均 Ave., 1992	8632	5380	3252	432	373	58	462	237	225	1088	635	452
8 2 年平均 Ave., 1993	8745	5422	3323	441	387	54	485	255	229	1231	747	484
8 3 年平均 Ave., 1994	8939	5511	3428	436	378	57	479	243	236	1296	789	507
8 4 年平均 Ave., 1995	9045	5558	3487	436	379	57	500	246	255	1338	810	527
8 5 年平均 Ave., 1996	9068	5508	3560	429	373	56	542	264	278	1376	832	545
8 6 年平均 Ave., 1997	9176	5562	3613	420	359	61	560	275	286	1426	870	555
8 7 年平均 Ave., 1998	9289	5610	3679	425	365	60	578	279	299	1498	896	603
8 8 年平均 Ave., 1999	9385	5624	3761	414	357	58	601	290	311	1571	932	638
8 9 年平均 Ave., 2000	9491	5670	3821	412	353	59	610	305	305	1591	949	643
9 0 年平均 Ave., 2001	9383	5553	3830	406	346	60	615	312	303	1615	959	656
9 1 年平均 Ave., 2002	9454	5547	3907	424	362	62	649	330	319	1662	972	689
9 2 年平均 Ave., 2003	9573	5579	3994	427	359	68	678	344	334	1716	988	727
9 3 年平均 Ave., 2004	9786	5680	4106	447	373	73	726	376	350	1774	1020	754
9 4 年平均 Ave., 2005	9942	5753	4190	449	374	74	795	413	382	1834	1041	793
9 5 年平均 Ave., 2006	10111	5810	4301	452	371	81	831	438	393	1929	1077	852
1 月 Jan.	10038	5789	4249	445	366	78	824	428	396	1895	1077	817
2 月 Feb.	10006	5780	4226	447	363	83	826	427	399	1890	1074	816
3 月 Mar.	10029	5784	4245	452	364	88	832	453	379	1894	1049	845
4 月 Apr.	10048	5797	4251	456	375	81	831	450	380	1901	1039	862
5 月 May	10064	5799	4265	459	382	77	828	443	385	1914	1046	868
6 月 June	10073	5793	4280	456	381	75	826	434	391	1923	1064	859
7 月 July	10134	5808	4326	453	369	84	826	435	392	1933	1088	845
8 月 Aug.	10170	5818	4353	451	365	86	830	431	399	1942	1094	848
9 月 Sept.	10154	5824	4330	449	365	84	837	441	395	1946	1093	853
1 0 月 Oct.	10182	5835	4348	449	367	82	839	446	392	1957	1100	857
1 1 月 Nov.	10207	5847	4360	453	378	75	838	430	408	1974	1106	868
1 2 月 Dec.	10228	5851	4377	456	382	74	842	437	405	1984	1097	887
9 6 年平均 Ave., 2007	10294	5868	4426	462	381	81	866	452	414	2020	1094	926
1 月 Jan.	10239	5853	4386	453	373	81	850	450	401	1980	1078	902
2 月 Feb.	10243	5854	4389	455	370	86	854	449	405	1975	1101	874
3 月 Mar.	10244	5855	4389	458	373	86	856	451	405	1984	1092	892
4 月 Apr.	10245	5849	4396	461	387	74	858	448	410	1990	1079	910
5 月 May	10260	5852	4408	464	391	73	855	443	412	1998	1101	897
6 月 June	10262	5849	4413	461	385	76	853	430	423	2006	1113	893
7 月 July	10321	5892	4429	462	387	75	863	459	405	2023	1092	931
8 月 Aug.	10353	5902	4451	463	384	79	864	462	403	2039	1078	961
9 月 Sept.	10310	5872	4438	466	369	97	869	453	416	2042	1104	938
1 0 月 Oct.	10320	5870	4450	467	378	89	880	464	416	2052	1101	952
1 1 月 Nov.	10349	5878	4471	465	392	74	889	456	433	2068	1092	976
1 2 月 Dec.	10381	5896	4485	464	383	81	894	457	437	2079	1095	985

註：本表內數字，自83年起，全部改按中華民國第5次修訂之新職業標準統計。

TABLE 13. OCCUPATION OF EMPLOYED PERSONS, BY YEAR

Unit : Thousand Persons

事務工作人員 Clerks			服務工作人員及售貨員 Service Workers & Shop & Market Sales Workers			農、林、漁、牧工作人員 Agricultural, Animal Husbandry, Forestry & Fishing Workers			生產及有關工人、機械設備操作工及體力工 Prod. & Machine Operators & Related Workers		
計	男	女	計	男	女	計	男	女	計	男	女
Both sexes	Male	Female	Both sexes	Male	Female	Both sexes	Male	Female	Both sexes	Male	Female
371	169	202	872	552	320	1531	1073	458	2620	1803	817
382	165	217	934	582	351	1359	948	411	2855	1969	886
416	174	241	968	601	366	1256	862	394	2913	2014	899
428	175	253	1023	636	387	1237	873	364	2936	2030	906
455	187	268	1067	652	415	1261	898	363	2957	2034	923
482	191	291	1126	663	463	1292	895	397	3057	2060	997
509	198	312	1170	683	486	1266	872	394	3197	2126	1071
511	197	314	1225	709	516	1282	884	398	3187	2122	1065
540	201	340	1264	713	551	1304	891	413	3324	2170	1154
591	211	381	1286	726	560	1212	838	374	3529	2301	1228
623	220	403	1359	768	591	1099	771	328	3510	2333	1177
650	226	424	1397	794	603	1053	748	305	3530	2360	1170
661	224	437	1383	772	611	1054	741	314	3405	2324	1081
698	224	474	1410	741	670	1082	756	326	3387	2383	1004
732	227	505	1440	733	707	1055	741	314	3424	2434	990
806	223	583	1405	688	717	995	706	290	3382	2415	967
839	223	617	1438	684	754	965	694	271	3486	2500	986
877	222	655	1479	704	775	942	675	267	3473	2521	952
922	223	699	1530	715	815	906	642	264	3362	2459	903
938	225	713	1550	725	826	865	615	250	3416	2494	923
955	226	730	1597	750	847	810	579	231	3426	2517	909
995	239	757	1667	771	895	764	548	215	3373	2486	887
1027	238	789	1712	787	925	726	525	202	3413	2513	900
1025	234	792	1745	788	957	695	505	191	3281	2410	871
1041	236	805	1791	805	986	699	509	190	3188	2333	856
1062	245	817	1817	811	1006	683	493	190	3191	2338	853
1106	250	856	1849	821	1028	629	452	176	3256	2387	869
1132	256	876	1866	826	1040	578	415	162	3289	2427	862
1138	260	879	1926	840	1086	541	387	154	3293	2437	856
1136	260	876	1891	817	1074	544	394	150	3304	2446	858
1128	243	885	1897	840	1057	544	395	149	3275	2438	837
1125	247	878	1915	842	1073	543	394	149	3269	2435	834
1128	269	858	1916	833	1083	545	399	146	3272	2430	842
1126	272	854	1913	844	1069	545	399	147	3280	2414	866
1131	249	882	1915	848	1066	544	393	151	3279	2424	855
1151	257	894	1942	849	1093	547	383	164	3283	2428	854
1147	274	873	1967	848	1119	543	381	161	3291	2425	866
1141	258	883	1946	844	1101	541	394	147	3295	2428	867
1154	258	896	1939	846	1093	536	381	155	3309	2436	873
1151	265	886	1932	841	1091	534	373	161	3324	2453	871
1143	264	878	1940	825	1115	531	363	168	3331	2482	850
1133	256	876	1964	849	1115	531	373	158	3319	2464	855
1136	244	892	1958	863	1095	525	363	162	3336	2483	853
1128	232	896	1978	893	1085	528	369	159	3324	2440	884
1120	240	880	1985	862	1123	533	378	155	3307	2459	848
1121	246	875	1972	835	1137	530	380	150	3312	2472	840
1126	264	862	1963	835	1129	530	378	152	3323	2441	882
1132	247	885	1956	836	1120	533	376	158	3320	2460	860
1141	241	901	1974	853	1122	535	373	162	3322	2490	832
1144	266	879	1982	848	1134	536	372	163	3324	2492	832
1141	275	867	1950	839	1112	534	382	152	3307	2450	857
1136	272	864	1944	836	1108	534	376	158	3306	2443	863
1131	277	854	1949	841	1108	528	362	166	3318	2459	859
1133	271	863	1951	846	1105	526	362	164	3333	2482	851

Note : For statistical figures tabulated in this table, the fifth revised edition of standard occupational classification system in R.O.C. have been referred since 1994.

表13 歷年就業者之職業(續)

單位：%

年 月 別  Year & month	總 計  Total			民意代表、企業主管 及 經 理 人 員  Legislators, Gov. Administrators, Business Executives & Managers			專 業 人 員  Professionals			技術員及助理專業人員  Technicians & Associate Professionals		
	計 Both sexes	男 Male	女 Female	計 Both sexes	男 Male	女 Female	計 Both sexes	男 Male	女 Female	計 Both sexes	男 Male	女 Female
	6 7 年平均 Ave., 1978	100.00	67.13	32.87	3.09	2.73	0.37	3.71	2.18	1.53	6.63	4.49
6 8 年平均 Ave., 1979	100.00	66.94	33.06	3.34	3.00	0.34	3.62	2.15	1.48	7.06	4.82	2.24
6 9 年平均 Ave., 1980	100.00	66.54	33.46	3.74	3.38	0.36	3.86	2.26	1.60	7.60	5.12	2.48
7 0 年平均 Ave., 1981	100.00	66.67	33.33	3.95	3.54	0.41	3.82	2.18	1.64	7.94	5.29	2.64
7 1 年平均 Ave., 1982	100.00	66.21	33.79	3.79	3.40	0.39	3.89	2.18	1.71	8.03	5.26	2.76
7 2 年平均 Ave., 1983	100.00	64.51	35.49	3.76	3.36	0.40	3.95	2.17	1.78	8.02	5.11	2.91
7 3 年平均 Ave., 1984	100.00	63.79	36.21	3.78	3.36	0.42	4.01	2.23	1.78	8.16	5.11	3.05
7 4 年平均 Ave., 1985	100.00	63.53	36.47	3.86	3.35	0.51	4.15	2.30	1.85	8.46	5.22	3.24
7 5 年平均 Ave., 1986	100.00	62.34	37.66	3.86	3.35	0.51	4.24	2.34	1.90	8.71	5.24	3.47
7 6 年平均 Ave., 1987	100.00	61.90	38.10	3.92	3.37	0.55	4.45	2.41	2.04	9.13	5.31	3.82
7 7 年平均 Ave., 1988	100.00	62.21	37.79	4.28	3.64	0.63	4.59	2.45	2.15	9.83	5.65	4.18
7 8 年平均 Ave., 1989	100.00	62.35	37.65	4.49	3.82	0.67	4.78	2.54	2.24	10.45	5.99	4.46
7 9 年平均 Ave., 1990	100.00	62.47	37.53	4.72	4.00	0.71	5.15	2.69	2.46	11.63	6.76	4.86
8 0 年平均 Ave., 1991	100.00	62.50	37.50	4.84	4.17	0.67	5.15	2.64	2.50	12.08	7.06	5.02
8 1 年平均 Ave., 1992	100.00	62.32	37.68	5.00	4.33	0.67	5.35	2.74	2.61	12.60	7.36	5.24
8 2 年平均 Ave., 1993	100.00	62.00	38.00	5.04	4.42	0.62	5.54	2.92	2.62	14.08	8.55	5.53
8 3 年平均 Ave., 1994	100.00	61.65	38.35	4.88	4.23	0.64	5.35	2.72	2.64	14.50	8.83	5.67
8 4 年平均 Ave., 1995	100.00	61.45	38.55	4.82	4.19	0.63	5.53	2.72	2.81	14.79	8.96	5.83
8 5 年平均 Ave., 1996	100.00	60.74	39.26	4.73	4.12	0.61	5.98	2.91	3.06	15.18	9.17	6.01
8 6 年平均 Ave., 1997	100.00	60.62	39.38	4.58	3.91	0.66	6.10	2.99	3.11	15.54	9.49	6.05
8 7 年平均 Ave., 1998	100.00	60.40	39.60	4.57	3.93	0.64	6.22	3.00	3.22	16.13	9.64	6.49
8 8 年平均 Ave., 1999	100.00	59.92	40.08	4.42	3.80	0.61	6.41	3.09	3.31	16.74	9.94	6.80
8 9 年平均 Ave., 2000	100.00	59.74	40.26	4.34	3.72	0.62	6.43	3.21	3.21	16.77	10.00	6.77
9 0 年平均 Ave., 2001	100.00	59.18	40.82	4.33	3.68	0.64	6.56	3.32	3.23	17.21	10.22	6.99
9 1 年平均 Ave., 2002	100.00	58.68	41.32	4.49	3.83	0.66	6.87	3.50	3.37	17.58	10.28	7.29
9 2 年平均 Ave., 2003	100.00	58.28	41.72	4.46	3.75	0.71	7.09	3.60	3.49	17.92	10.32	7.60
9 3 年平均 Ave., 2004	100.00	58.04	41.96	4.56	3.81	0.75	7.42	3.84	3.58	18.13	10.43	7.70
9 4 年平均 Ave., 2005	100.00	57.86	42.14	4.51	3.77	0.75	8.00	4.15	3.84	18.45	10.47	7.98
9 5 年平均 Ave., 2006	100.00	57.46	42.54	4.47	3.67	0.80	8.22	4.33	3.89	19.08	10.65	8.43
1 月 Jan.	100.00	57.67	42.33	4.43	3.65	0.78	8.21	4.26	3.94	18.88	10.73	8.14
2 月 Feb.	100.00	57.77	42.23	4.46	3.63	0.83	8.26	4.27	3.99	18.89	10.73	8.16
3 月 Mar.	100.00	57.67	42.33	4.50	3.63	0.88	8.29	4.52	3.78	18.88	10.45	8.43
4 月 Apr.	100.00	57.69	42.31	4.54	3.73	0.81	8.27	4.48	3.78	18.92	10.34	8.58
5 月 May	100.00	57.62	42.38	4.56	3.79	0.77	8.22	4.40	3.83	19.01	10.39	8.62
6 月 June	100.00	57.51	42.49	4.53	3.78	0.75	8.20	4.31	3.89	19.09	10.56	8.53
7 月 July	100.00	57.31	42.69	4.47	3.64	0.83	8.15	4.29	3.86	19.07	10.74	8.34
8 月 Aug.	100.00	57.20	42.80	4.43	3.59	0.84	8.16	4.23	3.93	19.10	10.76	8.34
9 月 Sept.	100.00	57.35	42.65	4.42	3.59	0.83	8.24	4.35	3.89	19.16	10.77	8.40
1 0 月 Oct.	100.00	57.30	42.70	4.41	3.61	0.81	8.24	4.38	3.85	19.22	10.80	8.41
1 1 月 Nov.	100.00	57.28	42.72	4.44	3.70	0.74	8.21	4.22	3.99	19.34	10.83	8.51
1 2 月 Dec.	100.00	57.21	42.79	4.46	3.73	0.73	8.23	4.28	3.96	19.40	10.73	8.67
9 6 年平均 Ave., 2007	100.00	57.01	42.99	4.49	3.70	0.79	8.41	4.39	4.02	19.62	10.63	9.00
1 月 Jan.	100.00	57.17	42.83	4.43	3.64	0.79	8.31	4.39	3.91	19.34	10.53	8.81
2 月 Feb.	100.00	57.15	42.85	4.44	3.61	0.84	8.34	4.38	3.96	19.28	10.75	8.54
3 月 Mar.	100.00	57.15	42.85	4.47	3.64	0.84	8.36	4.40	3.95	19.37	10.66	8.71
4 月 Apr.	100.00	57.09	42.91	4.50	3.78	0.72	8.38	4.38	4.00	19.42	10.54	8.89
5 月 May	100.00	57.03	42.97	4.52	3.81	0.71	8.33	4.32	4.02	19.47	10.73	8.75
6 月 June	100.00	56.99	43.01	4.49	3.76	0.74	8.31	4.19	4.12	19.55	10.85	8.70
7 月 July	100.00	57.09	42.91	4.48	3.75	0.73	8.36	4.44	3.92	19.60	10.58	9.02
8 月 Aug.	100.00	57.01	42.99	4.47	3.71	0.76	8.35	4.46	3.89	19.70	10.41	9.28
9 月 Sept.	100.00	56.95	43.05	4.52	3.58	0.94	8.43	4.39	4.04	19.81	10.71	9.10
1 0 月 Oct.	100.00	56.88	43.12	4.53	3.66	0.86	8.53	4.50	4.03	19.88	10.66	9.22
1 1 月 Nov.	100.00	56.80	43.20	4.49	3.78	0.71	8.59	4.41	4.19	19.98	10.55	9.43
1 2 月 Dec.	100.00	56.79	43.21	4.47	3.69	0.78	8.61	4.40	4.21	20.03	10.55	9.48

註：本表內數字，自83年起，全部改按中華民國第5次修訂之新職業標準統計。

TABLE 13. OCCUPATION OF EMPLOYED PERSONS, BY YEAR(Cont.)

Unit : %

事務工作人員 Clerks			服務工作人員及售貨員 Service Workers & Shop & Market Sales Workers			農、林、漁、牧工作人員 Agricultural, Animal Husbandry, Forestry & Fishing Workers			生產及有關工人、機械設備操作工及體力工 Prod. & Machine Operators & Related Workers		
計 Both sexes	男 Male	女 Female	計 Both sexes	男 Male	女 Female	計 Both sexes	男 Male	女 Female	計 Both sexes	男 Male	女 Female
5.96	2.72	3.24	13.99	8.86	5.13	24.58	17.22	7.35	42.04	28.94	13.10
5.94	2.57	3.37	14.52	9.05	5.47	21.13	14.74	6.39	44.39	30.61	13.77
6.35	2.66	3.69	14.78	9.19	5.59	19.18	13.17	6.01	44.49	30.76	13.73
6.41	2.62	3.79	15.33	9.53	5.81	18.55	13.09	5.46	44.01	30.42	13.58
6.68	2.74	3.94	15.67	9.57	6.10	18.51	13.18	5.33	43.42	29.87	13.55
6.82	2.70	4.12	15.93	9.37	6.56	18.28	12.66	5.62	43.24	29.14	14.11
6.97	2.71	4.27	16.00	9.35	6.65	17.32	11.93	5.39	43.74	29.09	14.65
6.88	2.65	4.23	16.49	9.54	6.94	17.26	11.90	5.36	42.90	28.56	14.34
6.99	2.60	4.39	16.35	9.23	7.12	16.87	11.52	5.35	42.98	28.06	14.92
7.37	2.63	4.74	16.03	9.05	6.99	15.11	10.45	4.66	43.99	28.68	15.31
7.68	2.71	4.98	16.76	9.47	7.29	13.56	9.51	4.05	43.29	28.77	14.52
7.88	2.74	5.13	16.92	9.62	7.30	12.75	9.06	3.69	42.74	28.57	14.17
7.98	2.70	5.28	16.69	9.31	7.38	12.73	8.94	3.79	41.11	28.06	13.05
8.27	2.65	5.62	16.71	8.78	7.93	12.82	8.96	3.86	40.14	28.24	11.90
8.48	2.63	5.85	16.68	8.49	8.19	12.22	8.58	3.64	39.66	28.19	11.47
9.22	2.55	6.66	16.06	7.87	8.19	11.38	8.07	3.31	38.67	27.62	11.05
9.39	2.49	6.90	16.09	7.66	8.43	10.80	7.77	3.03	39.00	27.96	11.03
9.70	2.46	7.24	16.35	7.79	8.57	10.41	7.46	2.95	38.40	27.88	10.52
10.17	2.46	7.71	16.87	7.88	8.99	10.00	7.08	2.92	37.08	27.12	9.96
10.22	2.45	7.78	16.89	7.90	9.00	9.43	6.71	2.72	37.23	27.18	10.06
10.28	2.43	7.85	17.20	8.08	9.12	8.72	6.23	2.49	36.88	27.09	9.79
10.61	2.54	8.06	17.76	8.22	9.54	8.14	5.84	2.30	35.94	26.49	9.45
10.82	2.51	8.31	18.04	8.30	9.74	7.65	5.53	2.12	35.96	26.48	9.48
10.93	2.49	8.44	18.59	8.39	10.20	7.41	5.38	2.03	34.97	25.68	9.29
11.01	2.50	8.52	18.94	8.51	10.43	7.39	5.38	2.01	33.73	24.68	9.05
11.09	2.56	8.53	18.98	8.48	10.51	7.14	5.15	1.99	33.33	24.42	8.91
11.30	2.56	8.75	18.89	8.39	10.50	6.42	4.62	1.80	33.27	24.40	8.88
11.39	2.58	8.81	18.77	8.31	10.46	5.81	4.18	1.63	33.08	24.41	8.67
11.26	2.57	8.69	19.05	8.31	10.74	5.35	3.83	1.52	32.56	24.10	8.47
11.32	2.59	8.73	18.84	8.14	10.69	5.42	3.93	1.49	32.91	24.36	8.55
11.27	2.43	8.84	18.96	8.40	10.56	5.43	3.95	1.49	32.75	24.36	8.37
11.22	2.47	8.75	19.09	8.39	10.70	5.41	3.93	1.48	32.60	24.28	8.31
11.22	2.68	8.54	19.06	8.29	10.77	5.42	3.98	1.45	32.56	24.19	8.38
11.19	2.70	8.48	19.01	8.39	10.62	5.42	3.96	1.46	32.59	23.98	8.61
11.23	2.47	8.75	19.01	8.42	10.58	5.40	3.90	1.50	32.55	24.06	8.49
11.36	2.53	8.82	19.16	8.37	10.79	5.39	3.78	1.61	32.39	23.96	8.43
11.28	2.70	8.58	19.34	8.34	11.00	5.34	3.75	1.59	32.36	23.84	8.52
11.23	2.54	8.69	19.16	8.32	10.85	5.33	3.88	1.45	32.45	23.91	8.54
11.33	2.53	8.80	19.04	8.31	10.73	5.27	3.74	1.52	32.50	23.93	8.57
11.28	2.60	8.68	18.93	8.24	10.69	5.23	3.65	1.58	32.57	24.04	8.53
11.17	2.58	8.59	18.97	8.07	10.90	5.19	3.55	1.64	32.57	24.26	8.31
11.00	2.49	8.51	19.08	8.25	10.83	5.16	3.62	1.54	32.25	23.94	8.31
11.09	2.38	8.71	19.12	8.43	10.70	5.13	3.55	1.58	32.58	24.25	8.33
11.02	2.27	8.75	19.31	8.72	10.59	5.16	3.60	1.55	32.45	23.82	8.63
10.94	2.34	8.60	19.38	8.42	10.96	5.20	3.69	1.51	32.28	24.00	8.28
10.94	2.40	8.54	19.25	8.15	11.10	5.18	3.71	1.46	32.33	24.13	8.20
10.98	2.57	8.41	19.13	8.13	11.00	5.17	3.68	1.48	32.39	23.79	8.60
11.03	2.41	8.62	19.06	8.15	10.91	5.20	3.66	1.54	32.36	23.98	8.38
11.06	2.33	8.73	19.13	8.26	10.87	5.19	3.61	1.57	32.19	24.12	8.06
11.05	2.57	8.49	19.15	8.19	10.96	5.17	3.60	1.58	32.11	24.07	8.04
11.07	2.66	8.40	18.92	8.14	10.78	5.18	3.70	1.47	32.08	23.77	8.31
11.01	2.63	8.37	18.84	8.10	10.74	5.18	3.64	1.54	32.04	23.67	8.36
10.93	2.68	8.25	18.83	8.12	10.71	5.11	3.50	1.61	32.06	23.76	8.30
10.92	2.61	8.31	18.80	8.15	10.64	5.07	3.49	1.58	32.11	23.91	8.20

Note : For statistical figures tabulated in this table, the fifth revised edition of standard occupational classification system in R.O.C. have been referred since 1994.

表14 歷年就業者之從業身分

單位：千人

年 月 別  Year & month	總 計  Total			雇 主  Employers			自 營 作 業 者  Own-account workers		
	計	男	女	計	男	女	計	男	女
	Both sexes	Male	Female	Both sexes	Male	Female	Both sexes	Male	Female
6 7年平均 Ave., 1978	6231	4183	2048	197	177	20	1374	1157	217
6 8年平均 Ave., 1979	6432	4306	2126	266	241	25	1348	1116	232
6 9年平均 Ave., 1980	6547	4357	2191	290	261	29	1341	1113	228
7 0年平均 Ave., 1981	6672	4448	2224	301	269	32	1387	1158	229
7 1年平均 Ave., 1982	6811	4509	2301	291	262	29	1437	1202	236
7 2年平均 Ave., 1983	7070	4561	2509	283	255	28	1492	1231	261
7 3年平均 Ave., 1984	7308	4661	2647	298	269	29	1513	1250	264
7 4年平均 Ave., 1985	7428	4719	2709	319	284	35	1544	1276	268
7 5年平均 Ave., 1986	7733	4821	2912	331	293	37	1563	1280	283
7 6年平均 Ave., 1987	8022	4966	3057	342	304	38	1537	1255	282
7 7年平均 Ave., 1988	8107	5043	3064	365	323	42	1534	1259	275
7 8年平均 Ave., 1989	8258	5149	3110	381	337	43	1552	1276	276
7 9年平均 Ave., 1990	8283	5175	3108	399	353	46	1543	1264	279
8 0年平均 Ave., 1991	8439	5274	3165	431	381	50	1572	1300	272
8 1年平均 Ave., 1992	8632	5380	3252	437	382	55	1572	1280	292
8 2年平均 Ave., 1993	8745	5422	3323	455	397	58	1539	1246	293
8 3年平均 Ave., 1994	8939	5511	3428	471	409	62	1542	1253	289
8 4年平均 Ave., 1995	9045	5558	3487	480	416	64	1537	1243	294
8 5年平均 Ave., 1996	9068	5508	3560	485	421	64	1538	1235	303
8 6年平均 Ave., 1997	9176	5562	3613	506	435	72	1515	1214	301
8 7年平均 Ave., 1998	9289	5610	3679	506	436	70	1512	1210	302
8 8年平均 Ave., 1999	9385	5624	3761	511	436	75	1523	1206	317
8 9年平均 Ave., 2000	9491	5670	3821	513	438	75	1523	1206	317
9 0年平均 Ave., 2001	9383	5553	3830	492	413	79	1483	1173	310
9 1年平均 Ave., 2002	9454	5547	3907	492	414	78	1496	1176	320
9 2年平均 Ave., 2003	9573	5579	3994	496	414	82	1484	1157	327
9 3年平均 Ave., 2004	9786	5680	4106	510	423	88	1458	1125	333
9 4年平均 Ave., 2005	9942	5753	4190	503	416	87	1438	1100	337
9 5年平均 Ave., 2006	10111	5810	4301	517	423	94	1406	1060	346
1 月 Jan.	10038	5789	4249	503	415	89	1425	1087	338
2 月 Feb.	10006	5780	4226	498	404	94	1411	1078	333
3 月 Mar.	10029	5784	4245	504	403	101	1408	1055	354
4 月 Apr.	10048	5797	4251	510	416	94	1405	1053	352
5 月 May	10064	5799	4265	517	426	92	1401	1074	327
6 月 June	10073	5793	4280	521	431	90	1397	1062	335
7 月 July	10134	5808	4326	519	419	100	1410	1057	353
8 月 Aug.	10170	5818	4353	517	415	103	1408	1060	348
9 月 Sept.	10154	5824	4330	524	423	102	1405	1062	343
1 0 月 Oct.	10182	5835	4348	528	436	92	1402	1051	351
1 1 月 Nov.	10207	5847	4360	531	453	78	1399	1043	356
1 2 月 Dec.	10228	5851	4377	529	438	91	1397	1036	360
9 6年平均 Ave., 2007	10294	5868	4426	523	430	93	1396	1046	350
1 月 Jan.	10239	5853	4386	524	433	91	1396	1055	341
2 月 Feb.	10243	5854	4389	520	435	86	1398	1058	340
3 月 Mar.	10244	5855	4389	525	425	101	1401	1049	353
4 月 Apr.	10245	5849	4396	530	437	94	1397	1053	344
5 月 May	10260	5852	4408	527	440	87	1393	1057	336
6 月 June	10262	5849	4413	523	440	83	1388	1026	362
7 月 July	10321	5892	4429	522	442	80	1398	1025	373
8 月 Aug.	10353	5902	4451	520	427	93	1400	1036	364
9 月 Sept.	10310	5872	4438	519	409	110	1397	1055	343
1 0 月 Oct.	10320	5870	4450	521	413	108	1393	1057	336
1 1 月 Nov.	10349	5878	4471	519	427	92	1394	1041	353
1 2 月 Dec.	10381	5896	4485	518	427	91	1397	1038	359

TABLE 14. CLASS OF WORKERS FOR EMPLOYED PERSONS, BY YEAR

Unit : Thousand Persons

無酬家屬工作者 Unpaid family workers			受雇者 Paid employees								
			合計 Subtotal			受私人雇用者 Private			受政府雇用者 Government		
計 Both sexes	男 Male	女 Female	計 Both sexes	男 Male	女 Female	計 Both sexes	男 Male	女 Female	計 Both sexes	男 Male	女 Female
775	290	485	3885	2559	1326	3141	2018	1123	744	541	203
717	258	459	4100	2691	1410	3329	2128	1201	771	562	209
701	233	468	4216	2749	1466	3400	2166	1234	815	583	232
695	234	461	4289	2787	1502	3464	2203	1261	825	584	241
716	239	477	4366	2807	1559	3513	2207	1307	853	600	253
783	242	541	4511	2832	1679	3647	2234	1413	864	598	266
787	235	552	4709	2907	1802	3851	2318	1534	858	590	268
804	234	569	4761	2925	1837	3896	2338	1558	865	587	279
840	242	598	4999	3005	1994	4081	2383	1697	919	622	296
794	223	571	5350	3183	2167	4415	2560	1854	935	623	313
772	207	565	5436	3255	2181	4498	2632	1866	938	622	316
759	207	552	5567	3328	2239	4624	2706	1919	943	623	320
744	199	546	5597	3359	2238	4641	2740	1901	956	619	337
770	212	557	5666	3381	2285	4700	2766	1934	966	615	351
768	212	556	5856	3506	2350	4854	2878	1976	1002	628	373
743	200	543	6008	3579	2430	4981	2940	2040	1028	638	389
766	209	557	6160	3641	2520	5159	3025	2134	1001	616	385
767	208	560	6260	3691	2570	5257	3086	2171	1003	604	399
758	193	566	6287	3659	2628	5259	3054	2205	1027	605	422
731	185	546	6423	3729	2695	5400	3129	2271	1023	600	423
715	179	537	6555	3786	2770	5580	3219	2361	975	567	409
726	182	544	6624	3799	2825	5663	3250	2413	961	549	412
710	178	532	6746	3849	2897	5790	3301	2489	955	548	408
681	169	511	6727	3797	2929	5766	3244	2522	961	554	407
695	171	525	6771	3787	2984	5825	3255	2570	946	532	414
695	171	524	6898	3837	3061	5910	3294	2616	988	543	446
686	171	515	7131	3961	3171	6137	3419	2719	994	542	452
666	163	503	7336	4074	3262	6374	3556	2818	961	517	444
647	155	492	7542	4172	3369	6608	3673	2934	934	499	435
651	145	506	7458	4142	3316	6507	3641	2867	951	501	450
650	157	493	7446	4141	3306	6508	3639	2870	938	502	436
648	168	480	7469	4158	3311	6536	3649	2887	932	509	424
645	167	478	7488	4161	3327	6561	3664	2897	926	496	430
643	149	494	7503	4150	3353	6580	3663	2918	922	487	435
640	137	503	7514	4163	3351	6590	3673	2917	924	490	434
647	158	489	7557	4173	3384	6629	3678	2951	928	495	433
650	161	489	7594	4182	3412	6663	3681	2982	931	501	430
646	156	490	7578	4183	3395	6641	3679	2962	937	504	433
645	156	490	7606	4192	3415	6666	3690	2976	940	502	438
644	147	497	7632	4204	3429	6691	3697	2994	941	506	435
649	156	493	7653	4221	3432	6717	3726	2991	935	494	441
641	147	493	7735	4246	3489	6803	3760	3043	932	485	446
651	151	500	7668	4214	3454	6731	3721	3010	936	493	444
652	154	498	7672	4207	3465	6740	3710	3030	932	497	435
645	160	485	7672	4221	3451	6751	3731	3020	921	490	431
638	138	500	7679	4221	3458	6759	3750	3009	920	471	449
637	136	501	7702	4219	3483	6777	3756	3021	925	463	462
636	150	486	7714	4233	3481	6786	3758	3028	928	475	453
643	154	489	7758	4271	3486	6830	3780	3051	927	491	436
644	156	489	7788	4283	3505	6858	3793	3065	930	490	441
637	141	496	7756	4266	3490	6821	3784	3037	935	482	453
631	135	496	7774	4264	3510	6836	3778	3059	938	487	451
633	143	490	7803	4266	3537	6862	3771	3092	940	495	445
637	147	490	7828	4284	3545	6884	3794	3090	944	490	454

表14 歷年就業者之從業身分(續)

單位：%

年 月 別 Year & month	總 計 Total			雇 主 Employers			自 營 作 業 者 Own-account workers		
	計	男	女	計	男	女	計	男	女
	Both sexes	Male	Female	Both sexes	Male	Female	Both sexes	Male	Female
67年平均 Ave.,1978	100.00	67.13	32.87	3.16	2.84	0.32	22.05	18.57	3.48
68年平均 Ave.,1979	100.00	66.94	33.06	4.13	3.74	0.39	20.96	17.36	3.61
69年平均 Ave.,1980	100.00	66.54	33.46	4.43	3.99	0.44	20.48	17.00	3.48
70年平均 Ave.,1981	100.00	66.67	33.33	4.51	4.03	0.48	20.79	17.36	3.43
71年平均 Ave.,1982	100.00	66.21	33.79	4.27	3.85	0.43	21.11	17.64	3.46
72年平均 Ave.,1983	100.00	64.51	35.49	4.00	3.61	0.39	21.11	17.41	3.69
73年平均 Ave.,1984	100.00	63.79	36.21	4.08	3.68	0.40	20.71	17.10	3.61
74年平均 Ave.,1985	100.00	63.53	36.47	4.29	3.83	0.47	20.79	17.18	3.61
75年平均 Ave.,1986	100.00	62.34	37.66	4.28	3.79	0.48	20.21	16.55	3.67
76年平均 Ave.,1987	100.00	61.90	38.10	4.26	3.79	0.47	19.16	15.64	3.51
77年平均 Ave.,1988	100.00	62.21	37.79	4.50	3.98	0.52	18.92	15.52	3.40
78年平均 Ave.,1989	100.00	62.35	37.65	4.61	4.09	0.52	18.79	15.45	3.34
79年平均 Ave.,1990	100.00	62.47	37.53	4.82	4.26	0.56	18.63	15.26	3.37
80年平均 Ave.,1991	100.00	62.50	37.50	5.11	4.51	0.60	18.63	15.41	3.22
81年平均 Ave.,1992	100.00	62.32	37.68	5.06	4.42	0.64	18.21	14.83	3.38
82年平均 Ave.,1993	100.00	62.00	38.00	5.20	4.54	0.66	17.60	14.25	3.35
83年平均 Ave.,1994	100.00	61.65	38.35	5.27	4.57	0.70	17.25	14.01	3.23
84年平均 Ave.,1995	100.00	61.45	38.55	5.31	4.60	0.71	16.99	13.74	3.25
85年平均 Ave.,1996	100.00	60.74	39.26	5.35	4.64	0.70	16.96	13.62	3.34
86年平均 Ave.,1997	100.00	60.62	39.38	5.52	4.74	0.78	16.51	13.23	3.28
87年平均 Ave.,1998	100.00	60.40	39.60	5.45	4.69	0.76	16.28	13.03	3.25
88年平均 Ave.,1999	100.00	59.92	40.08	5.45	4.65	0.80	16.23	12.85	3.38
89年平均 Ave.,2000	100.00	59.74	40.26	5.40	4.61	0.79	16.05	12.70	3.34
90年平均 Ave.,2001	100.00	59.18	40.82	5.24	4.40	0.84	15.81	12.50	3.30
91年平均 Ave.,2002	100.00	58.68	41.32	5.20	4.38	0.82	15.82	12.43	3.39
92年平均 Ave.,2003	100.00	58.28	41.72	5.18	4.33	0.86	15.50	12.08	3.42
93年平均 Ave.,2004	100.00	58.04	41.96	5.21	4.32	0.90	14.90	11.50	3.40
94年平均 Ave.,2005	100.00	57.86	42.14	5.06	4.18	0.88	14.46	11.07	3.39
95年平均 Ave.,2006	100.00	57.46	42.54	5.11	4.19	0.93	13.90	10.48	3.42
1月 Jan.	100.00	57.67	42.33	5.01	4.13	0.88	14.20	10.83	3.37
2月 Feb.	100.00	57.77	42.23	4.98	4.04	0.94	14.10	10.77	3.33
3月 Mar.	100.00	57.67	42.33	5.03	4.02	1.01	14.04	10.52	3.53
4月 Apr.	100.00	57.69	42.31	5.08	4.14	0.94	13.98	10.48	3.50
5月 May	100.00	57.62	42.38	5.14	4.23	0.91	13.92	10.68	3.25
6月 June	100.00	57.51	42.49	5.18	4.28	0.90	13.87	10.54	3.33
7月 July	100.00	57.31	42.69	5.12	4.13	0.99	13.92	10.43	3.48
8月 Aug.	100.00	57.20	42.80	5.09	4.08	1.01	13.85	10.42	3.42
9月 Sept.	100.00	57.35	42.65	5.16	4.16	1.00	13.84	10.46	3.38
10月 Oct.	100.00	57.30	42.70	5.19	4.28	0.91	13.77	10.32	3.45
11月 Nov.	100.00	57.28	42.72	5.21	4.44	0.76	13.71	10.22	3.49
12月 Dec.	100.00	57.21	42.79	5.17	4.28	0.89	13.66	10.13	3.52
96年平均 Ave.,2007	100.00	57.01	42.99	5.08	4.17	0.90	13.56	10.16	3.40
1月 Jan.	100.00	57.17	42.83	5.12	4.23	0.89	13.63	10.31	3.33
2月 Feb.	100.00	57.15	42.85	5.08	4.24	0.84	13.65	10.33	3.32
3月 Mar.	100.00	57.15	42.85	5.13	4.14	0.98	13.68	10.24	3.44
4月 Apr.	100.00	57.09	42.91	5.18	4.26	0.92	13.64	10.28	3.36
5月 May	100.00	57.03	42.97	5.14	4.29	0.85	13.58	10.30	3.28
6月 June	100.00	56.99	43.01	5.10	4.29	0.81	13.53	10.00	3.53
7月 July	100.00	57.09	42.91	5.06	4.29	0.77	13.55	9.93	3.61
8月 Aug.	100.00	57.01	42.99	5.02	4.13	0.90	13.52	10.00	3.52
9月 Sept.	100.00	56.95	43.05	5.04	3.97	1.07	13.55	10.23	3.32
10月 Oct.	100.00	56.88	43.12	5.05	4.01	1.04	13.50	10.24	3.26
11月 Nov.	100.00	56.80	43.20	5.02	4.13	0.89	13.47	10.06	3.41
12月 Dec.	100.00	56.79	43.21	4.99	4.11	0.88	13.46	10.00	3.46



TABLE 14. CLASS OF WORKERS FOR EMPLOYED PERSONS, BY YEAR(Cont. End)

Unit : %

無酬家屬工作者			受雇者								
Unpaid family workers			Paid employees								
			合計			受私人雇用者			受政府雇用者		
			Subtotal			Private			Government		
計	男	女	計	男	女	計	男	女	計	男	女
Both sexes	Male	Female	Both sexes	Male	Female	Both sexes	Male	Female	Both sexes	Male	Female
12.44	4.65	7.79	62.35	41.07	21.28	50.41	32.39	18.02	11.94	8.68	3.26
11.16	4.01	7.14	63.75	41.83	21.92	51.76	33.09	18.67	11.98	8.74	3.24
10.71	3.56	7.14	64.39	41.99	22.40	51.93	33.09	18.85	12.45	8.90	3.55
10.41	3.50	6.91	64.28	41.77	22.51	51.92	33.02	18.90	12.36	8.75	3.61
10.51	3.50	7.00	64.11	41.22	22.90	51.59	32.40	19.19	12.52	8.81	3.71
11.08	3.43	7.65	63.81	40.06	23.75	51.59	31.60	19.99	12.22	8.46	3.76
10.77	3.22	7.55	64.44	39.78	24.66	52.70	31.71	20.98	11.74	8.07	3.67
10.82	3.16	7.66	64.10	39.37	24.73	52.45	31.48	20.97	11.65	7.90	3.75
10.86	3.13	7.73	64.65	38.87	25.78	52.77	30.82	21.95	11.88	8.05	3.83
9.90	2.78	7.11	66.69	39.68	27.01	55.03	31.92	23.11	11.66	7.76	3.90
9.53	2.56	6.97	67.05	40.14	26.90	55.48	32.47	23.01	11.57	7.68	3.89
9.19	2.50	6.68	67.41	40.30	27.11	56.00	32.76	23.23	11.41	7.54	3.88
8.98	2.40	6.59	67.57	40.55	27.02	56.03	33.08	22.95	11.54	7.47	4.07
9.12	2.52	6.61	67.14	40.06	27.08	55.69	32.78	22.91	11.45	7.29	4.16
8.89	2.46	6.44	67.84	40.61	27.22	56.23	33.34	22.89	11.60	7.28	4.33
8.50	2.29	6.21	68.70	40.92	27.78	56.95	33.62	23.33	11.75	7.30	4.45
8.57	2.34	6.23	68.92	40.73	28.19	57.72	33.84	23.88	11.20	6.89	4.31
8.49	2.30	6.19	69.21	40.80	28.41	58.12	34.12	24.00	11.09	6.68	4.41
8.36	2.12	6.24	69.33	40.35	28.98	58.00	33.68	24.32	11.33	6.67	4.66
7.96	2.01	5.95	70.01	40.64	29.37	58.85	34.10	24.76	11.15	6.54	4.61
7.70	1.92	5.78	70.57	40.75	29.82	60.07	34.65	25.42	10.50	6.10	4.40
7.73	1.94	5.79	70.59	40.48	30.10	60.34	34.63	25.71	10.24	5.85	4.39
7.48	1.87	5.60	71.07	40.55	30.52	61.01	34.78	26.23	10.07	5.77	4.29
7.26	1.81	5.45	71.69	40.47	31.22	61.45	34.57	26.88	10.24	5.90	4.34
7.36	1.80	5.55	71.62	40.05	31.57	61.61	34.43	27.18	10.01	5.62	4.38
7.25	1.78	5.47	72.06	40.08	31.98	61.74	34.41	27.32	10.32	5.67	4.66
7.01	1.75	5.26	72.87	40.47	32.40	62.72	34.93	27.78	10.16	5.54	4.62
6.70	1.64	5.06	73.78	40.97	32.81	64.11	35.77	28.34	9.67	5.20	4.47
6.40	1.53	4.86	74.59	41.26	33.32	65.35	36.33	29.02	9.24	4.94	4.30
6.49	1.45	5.04	74.30	41.26	33.04	64.82	36.27	28.56	9.48	5.00	4.48
6.50	1.57	4.93	74.42	41.38	33.04	65.04	36.36	28.68	9.38	5.02	4.36
6.46	1.68	4.78	74.47	41.46	33.01	65.17	36.39	28.78	9.30	5.07	4.23
6.42	1.66	4.76	74.52	41.41	33.11	65.30	36.47	28.83	9.22	4.94	4.28
6.39	1.48	4.91	74.55	41.23	33.31	65.38	36.40	28.99	9.16	4.84	4.33
6.35	1.36	4.99	74.60	41.33	33.27	65.42	36.46	28.96	9.18	4.86	4.31
6.39	1.56	4.83	74.57	41.18	33.39	65.41	36.29	29.12	9.16	4.89	4.27
6.39	1.59	4.81	74.67	41.12	33.55	65.52	36.19	29.32	9.15	4.93	4.23
6.36	1.54	4.83	74.63	41.20	33.43	65.41	36.23	29.17	9.23	4.97	4.26
6.34	1.53	4.81	74.70	41.17	33.54	65.47	36.24	29.23	9.23	4.93	4.30
6.31	1.44	4.87	74.77	41.18	33.59	65.55	36.22	29.33	9.22	4.96	4.26
6.35	1.53	4.82	74.82	41.27	33.56	65.68	36.43	29.24	9.14	4.83	4.31
6.22	1.43	4.79	75.14	41.25	33.89	66.09	36.53	29.56	9.05	4.72	4.33
6.36	1.48	4.89	74.88	41.15	33.73	65.74	36.34	29.40	9.14	4.81	4.33
6.37	1.51	4.86	74.90	41.07	33.83	65.80	36.22	29.58	9.10	4.85	4.25
6.30	1.56	4.73	74.90	41.21	33.69	65.90	36.42	29.48	8.99	4.79	4.21
6.23	1.35	4.88	74.96	41.20	33.75	65.97	36.60	29.37	8.98	4.60	4.38
6.21	1.33	4.88	75.07	41.12	33.95	66.05	36.61	29.45	9.02	4.52	4.50
6.20	1.46	4.74	75.17	41.25	33.93	66.13	36.62	29.51	9.05	4.63	4.41
6.23	1.49	4.74	75.16	41.38	33.78	66.18	36.62	29.56	8.98	4.76	4.22
6.22	1.50	4.72	75.23	41.37	33.86	66.24	36.64	29.60	8.99	4.73	4.26
6.18	1.37	4.81	75.23	41.38	33.85	66.16	36.71	29.45	9.07	4.68	4.39
6.12	1.31	4.81	75.33	41.32	34.01	66.24	36.60	29.64	9.09	4.72	4.37
6.12	1.38	4.73	75.39	41.22	34.17	66.31	36.44	29.87	9.09	4.78	4.30
6.14	1.42	4.72	75.41	41.26	34.15	66.32	36.55	29.77	9.09	4.72	4.38

表15 歷年就業者之服務場所員工人數

單位：千人

年 月 別 Year & month	總 計 Total			1 人 Person			2 ~ 9 人 Persons		
	計	男	女	計	男	女	計	男	女
	Both sexes	Male	Female	Both sexes	Male	Female	Both sexes	Male	Female
6 7 年平均 Ave., 1978	6231	4183	2048	-	-	-	-	-	-
6 8 年平均 Ave., 1979	6432	4306	2126	848	614	234	2638	1829	809
6 9 年平均 Ave., 1980	6547	4357	2191	840	612	228	2678	1842	836
7 0 年平均 Ave., 1981	6672	4448	2224	882	651	232	2730	1894	836
7 1 年平均 Ave., 1982	6811	4509	2301	913	679	234	2830	1953	877
7 2 年平均 Ave., 1983	7070	4561	2509	938	663	275	2978	1990	988
7 3 年平均 Ave., 1984	7308	4661	2647	994	684	310	3011	1999	1012
7 4 年平均 Ave., 1985	7428	4719	2709	1021	704	317	3108	2052	1056
7 5 年平均 Ave., 1986	7733	4821	2912	1048	684	365	3220	2100	1120
7 6 年平均 Ave., 1987	8022	4966	3057	1097	703	394	3225	2093	1131
7 7 年平均 Ave., 1988	8107	5043	3064	1068	705	362	3254	2107	1147
7 8 年平均 Ave., 1989	8258	5149	3110	1071	719	352	3286	2135	1151
7 9 年平均 Ave., 1990	8283	5175	3108	1071	732	339	3337	2159	1179
8 0 年平均 Ave., 1991	8439	5274	3165	1083	759	325	3450	2223	1227
8 1 年平均 Ave., 1992	8632	5380	3252	1089	749	340	3507	2252	1255
8 2 年平均 Ave., 1993	8745	5422	3323	1066	725	340	3534	2262	1272
8 3 年平均 Ave., 1994	8939	5511	3428	1070	727	342	3663	2338	1325
8 4 年平均 Ave., 1995	9045	5558	3487	1065	721	343	3738	2386	1352
8 5 年平均 Ave., 1996	9068	5508	3560	1044	702	342	3749	2369	1380
8 6 年平均 Ave., 1997	9176	5562	3613	1030	693	336	3742	2362	1380
8 7 年平均 Ave., 1998	9289	5610	3679	1035	707	328	3696	2323	1373
8 8 年平均 Ave., 1999	9385	5624	3761	1040	708	332	3743	2330	1414
8 9 年平均 Ave., 2000	9491	5670	3821	1039	709	331	3738	2316	1422
9 0 年平均 Ave., 2001	9383	5553	3830	1004	688	316	3671	2236	1435
9 1 年平均 Ave., 2002	9454	5547	3907	1017	700	318	3740	2241	1499
9 2 年平均 Ave., 2003	9573	5579	3994	1012	684	328	3740	2213	1528
9 3 年平均 Ave., 2004	9786	5680	4106	1002	677	325	3751	2211	1540
9 4 年平均 Ave., 2005	9942	5753	4190	988	663	325	3772	2210	1561
9 5 年平均 Ave., 2006	10111	5810	4301	950	621	329	3820	2219	1601
1 月 Jan.	10038	5789	4249	997	674	322	3774	2202	1573
2 月 Feb.	10006	5780	4226	968	655	313	3787	2216	1571
3 月 Mar.	10029	5784	4245	945	623	323	3810	2219	1590
4 月 Apr.	10048	5797	4251	939	621	318	3758	2196	1562
5 月 May	10064	5799	4265	944	627	317	3802	2205	1597
6 月 June	10073	5793	4280	943	613	330	3786	2200	1586
7 月 July	10134	5808	4326	950	605	346	3778	2185	1592
8 月 Aug.	10170	5818	4353	946	611	335	3843	2202	1640
9 月 Sept.	10154	5824	4330	958	615	343	3828	2208	1621
1 0 月 Oct.	10182	5835	4348	955	611	344	3838	2236	1602
1 1 月 Nov.	10207	5847	4360	924	591	334	3906	2291	1615
1 2 月 Dec.	10228	5851	4377	926	606	319	3932	2264	1667
9 6 年平均 Ave., 2007	10294	5868	4426	921	600	321	3948	2284	1664
1 月 Jan.	10239	5853	4386	917	615	302	3936	2267	1668
2 月 Feb.	10243	5854	4389	907	597	310	3894	2260	1634
3 月 Mar.	10244	5855	4389	919	596	323	3885	2264	1621
4 月 Apr.	10245	5849	4396	928	608	319	3952	2292	1660
5 月 May	10260	5852	4408	915	605	309	4003	2307	1695
6 月 June	10262	5849	4413	896	578	318	4046	2373	1672
7 月 July	10321	5892	4429	925	586	339	4010	2343	1667
8 月 Aug.	10353	5902	4451	926	595	331	3989	2306	1684
9 月 Sept.	10310	5872	4438	935	609	326	3955	2280	1675
1 0 月 Oct.	10320	5870	4450	945	621	324	3904	2241	1662
1 1 月 Nov.	10349	5878	4471	930	604	326	3893	2224	1669
1 2 月 Dec.	10381	5896	4485	915	588	327	3911	2250	1662

TABLE 15. NUMBER OF EMPLOYEES IN ESTABLISHMENTS WHERE EMPLOYED PERSONS WORKED FOR, BY YEAR

Unit : Thousand Persons

1 0 ~ 2 9 人 Persons			3 0 ~ 4 9 人 Persons			5 0 ~ 9 9 人 Persons		
計 Both sexes	男 Male	女 Female	計 Both sexes	男 Male	女 Female	計 Both sexes	男 Male	女 Female
-	-	-	-	-	-	-	-	-
725	517	208	339	211	129	320	174	146
751	532	219	314	192	121	334	185	150
750	524	226	317	191	127	347	187	160
732	484	249	315	184	131	361	193	168
772	501	271	335	192	143	367	194	173
808	524	284	356	202	154	394	212	182
803	515	289	356	204	152	401	211	190
846	533	314	377	210	166	413	216	197
936	583	354	408	232	176	448	235	213
994	621	373	424	240	184	456	241	215
1050	653	397	446	253	194	468	243	224
1093	672	422	450	252	198	449	242	206
1127	690	437	471	267	204	445	237	209
1193	737	456	487	276	211	452	243	208
1302	794	507	493	282	211	455	242	213
1386	831	555	495	279	216	445	234	211
1405	841	564	499	278	221	417	222	196
1379	816	563	499	273	226	401	212	189
1408	832	577	531	292	239	424	223	201
1462	865	597	556	306	251	456	240	216
1447	845	602	570	319	251	483	255	228
1467	855	612	587	326	261	505	270	235
1464	846	618	575	310	264	518	277	241
1450	826	624	574	310	264	510	272	238
1504	856	648	578	316	262	512	277	235
1583	902	682	598	325	273	550	294	256
1636	934	702	624	339	284	569	309	260
1665	957	707	670	364	306	581	315	266
1629	936	693	623	333	290	601	316	285
1648	941	707	622	332	290	549	289	260
1635	925	709	655	359	296	546	300	246
1607	942	666	702	381	322	592	324	268
1615	956	660	676	366	310	579	313	266
1693	981	712	679	368	311	581	312	269
1716	984	732	694	384	310	593	321	272
1697	973	724	676	373	303	581	313	268
1701	986	715	674	367	307	582	323	259
1675	952	723	689	370	319	588	325	263
1659	936	723	681	370	311	593	324	269
1697	975	722	676	368	308	587	322	264
1703	960	742	706	381	324	599	322	277
1685	932	753	702	376	326	587	319	268
1703	949	754	715	383	333	597	311	286
1749	968	780	709	386	323	584	310	274
1688	952	736	688	368	320	586	324	262
1647	952	694	693	372	320	589	323	266
1651	916	735	688	369	319	567	306	261
1695	961	734	702	380	322	580	305	275
1707	971	736	721	393	328	608	334	274
1689	960	729	714	383	332	624	343	282
1691	946	745	702	376	327	619	332	287
1753	999	754	700	385	315	623	334	289
1777	1019	758	731	403	328	619	319	300

表15 歷年就業者之服務場所員工人數(續1)

單位：千人

Unit: Thousand Persons

年 月 別 Year & month	1 0 0 ~ 4 9 9 人 Persons & over			5 0 0 人 以 上 Persons & over			政 府 機 關 Government		
	計	男	女	計	男	女	計	男	女
	Both sexes	Male	Female	Both sexes	Male	Female	Both sexes	Male	Female
6 7 年 平 均 Ave., 1978	-	-	-	-	-	-	-	-	-
6 8 年 平 均 Ave., 1979	552	278	274	239	122	117	771	562	209
6 9 年 平 均 Ave., 1980	556	273	282	260	137	122	815	583	232
7 0 年 平 均 Ave., 1981	567	282	285	253	135	118	825	584	241
7 1 年 平 均 Ave., 1982	578	294	285	229	124	105	853	600	253
7 2 年 平 均 Ave., 1983	586	299	287	230	124	106	864	598	266
7 3 年 平 均 Ave., 1984	631	319	312	256	132	124	858	590	268
7 4 年 平 均 Ave., 1985	628	316	312	245	132	113	865	587	279
7 5 年 平 均 Ave., 1986	662	323	339	248	132	116	919	622	296
7 6 年 平 均 Ave., 1987	703	352	350	271	145	125	935	623	313
7 7 年 平 均 Ave., 1988	691	353	338	283	154	129	938	622	316
7 8 年 平 均 Ave., 1989	688	352	336	307	171	135	942	623	320
7 9 年 平 均 Ave., 1990	629	329	300	297	170	127	956	619	337
8 0 年 平 均 Ave., 1991	629	334	295	267	150	117	966	615	351
8 1 年 平 均 Ave., 1992	640	339	301	263	156	107	1002	628	373
8 2 年 平 均 Ave., 1993	620	331	289	248	147	101	1028	638	389
8 3 年 平 均 Ave., 1994	632	338	294	247	148	99	1001	616	385
8 4 年 平 均 Ave., 1995	641	340	301	276	165	111	1003	604	399
8 5 年 平 均 Ave., 1996	644	342	302	325	190	135	1027	605	422
8 6 年 平 均 Ave., 1997	676	361	316	341	200	141	1023	600	423
8 7 年 平 均 Ave., 1998	740	392	349	369	212	157	975	567	409
8 8 年 平 均 Ave., 1999	765	403	362	375	215	161	961	549	412
8 9 年 平 均 Ave., 2000	807	421	386	393	227	167	955	548	408
9 0 年 平 均 Ave., 2001	811	428	384	379	215	164	961	554	407
9 1 年 平 均 Ave., 2002	829	449	380	388	217	170	946	532	414
9 2 年 平 均 Ave., 2003	833	461	372	406	229	177	988	543	446
9 3 年 平 均 Ave., 2004	861	474	387	447	255	192	994	542	452
9 4 年 平 均 Ave., 2005	889	489	400	504	291	213	961	517	444
9 5 年 平 均 Ave., 2006	949	524	425	543	311	232	934	499	435
1 月 Jan.	950	525	425	513	301	212	951	501	450
2 月 Feb.	955	539	416	538	305	232	938	502	436
3 月 Mar.	929	520	409	577	328	248	932	509	424
4 月 Apr.	945	517	428	578	321	258	926	496	430
5 月 May	966	529	437	559	317	242	922	487	435
6 月 June	925	511	413	543	318	225	924	490	434
7 月 July	938	528	410	537	307	230	928	495	433
8 月 Aug.	967	536	431	530	308	221	931	501	430
9 月 Sept.	942	517	425	532	304	228	937	504	433
1 0 月 Oct.	948	529	419	549	309	240	940	502	438
1 1 月 Nov.	967	522	445	535	306	229	941	506	435
1 2 月 Dec.	952	512	440	523	308	215	935	494	441
9 6 年 平 均 Ave., 2007	949	527	422	537	309	228	932	485	446
1 月 Jan.	955	545	410	521	307	214	936	493	444
2 月 Feb.	943	544	399	552	314	238	932	497	435
3 月 Mar.	935	533	402	542	307	235	921	490	431
4 月 Apr.	952	537	415	530	296	234	920	471	449
5 月 May	945	520	425	544	308	236	925	463	462
6 月 June	965	526	438	522	305	216	928	475	453
7 月 July	942	510	433	540	316	223	927	491	436
8 月 Aug.	913	498	415	558	316	242	930	490	441
9 月 Sept.	897	498	398	561	316	244	935	482	453
1 0 月 Oct.	965	535	431	556	332	224	938	487	451
1 1 月 Nov.	1000	539	460	511	299	212	940	495	445
1 2 月 Dec.	975	537	437	509	290	219	944	490	454

TABLE 15. NUMBER OF EMPLOYEES IN ESTABLISHMENTS WHERE EMPLOYED PERSONS WORKED FOR, BY YEAR(Cont.1)

單位：%

Unit：%

年 月 別 Year & month	總 計 Total			1 人 Persons			2 ~ 9 人 Persons		
	計	男	女	計	男	女	計	男	女
	Both sexes	Male	Female	Both sexes	Male	Female	Both sexes	Male	Female
6 7 年平均 Ave.,1978	100.00	67.13	32.87	-	-	-	-	-	-
6 8 年平均 Ave.,1979	100.00	66.94	33.06	13.18	9.54	3.64	41.02	28.44	12.58
6 9 年平均 Ave.,1980	100.00	66.54	33.46	12.83	9.34	3.48	40.90	28.14	12.77
7 0 年平均 Ave.,1981	100.00	66.67	33.33	13.22	9.75	3.47	40.91	28.38	12.53
7 1 年平均 Ave.,1982	100.00	66.21	33.79	13.41	9.97	3.44	41.55	28.68	12.87
7 2 年平均 Ave.,1983	100.00	64.51	35.49	13.26	9.37	3.89	42.13	28.15	13.97
7 3 年平均 Ave.,1984	100.00	63.79	36.21	13.60	9.37	4.24	41.20	27.35	13.85
7 4 年平均 Ave.,1985	100.00	63.53	36.47	13.74	9.47	4.27	41.85	27.63	14.22
7 5 年平均 Ave.,1986	100.00	62.34	37.66	13.56	8.84	4.72	41.64	27.16	14.49
7 6 年平均 Ave.,1987	100.00	61.90	38.10	13.68	8.76	4.92	40.19	26.09	14.10
7 7 年平均 Ave.,1988	100.00	62.21	37.79	13.17	8.70	4.47	40.14	25.99	14.14
7 8 年平均 Ave.,1989	100.00	62.35	37.65	12.97	8.70	4.27	39.79	25.85	13.94
7 9 年平均 Ave.,1990	100.00	62.47	37.53	12.93	8.83	4.10	40.29	26.06	14.23
8 0 年平均 Ave.,1991	100.00	62.50	37.50	12.84	8.99	3.85	40.88	26.34	14.54
8 1 年平均 Ave.,1992	100.00	62.32	37.68	12.62	8.68	3.94	40.63	26.09	14.54
8 2 年平均 Ave.,1993	100.00	62.00	38.00	12.18	8.30	3.89	40.41	25.87	14.54
8 3 年平均 Ave.,1994	100.00	61.65	38.35	11.97	8.14	3.83	40.97	26.15	14.82
8 4 年平均 Ave.,1995	100.00	61.45	38.55	11.77	7.98	3.80	41.33	26.38	14.95
8 5 年平均 Ave.,1996	100.00	61.70	38.30	11.84	8.29	3.55	40.84	26.16	14.68
8 6 年平均 Ave.,1997	100.00	61.16	38.84	11.77	8.04	3.74	40.99	26.02	14.97
8 7 年平均 Ave.,1998	100.00	60.40	39.60	11.14	7.61	3.53	39.79	25.01	14.78
8 8 年平均 Ave.,1999	100.00	59.92	40.08	11.08	7.54	3.54	39.88	24.82	15.06
8 9 年平均 Ave.,2000	100.00	59.74	40.26	10.95	7.47	3.48	39.38	24.40	14.98
9 0 年平均 Ave.,2001	100.00	59.18	40.82	10.70	7.33	3.37	39.12	23.83	15.29
9 1 年平均 Ave.,2002	100.00	58.68	41.32	10.76	7.40	3.36	39.56	23.71	15.85
9 2 年平均 Ave.,2003	100.00	58.28	41.72	10.57	7.15	3.42	39.07	23.11	15.96
9 3 年平均 Ave.,2004	100.00	58.04	41.96	10.24	6.91	3.32	38.33	22.60	15.73
9 4 年平均 Ave.,2005	100.00	57.86	42.14	9.93	6.67	3.27	37.94	22.23	15.70
9 5 年平均 Ave.,2006	100.00	57.46	42.54	9.39	6.14	3.25	37.78	21.94	15.84
1 月 Jan.	100.00	57.67	42.33	9.93	6.72	3.21	37.60	21.93	15.67
2 月 Feb.	100.00	57.77	42.23	9.68	6.55	3.13	37.85	22.15	15.70
3 月 Mar.	100.00	57.67	42.33	9.43	6.21	3.22	37.99	22.13	15.86
4 月 Apr.	100.00	57.69	42.31	9.34	6.18	3.16	37.40	21.85	15.55
5 月 May	100.00	57.62	42.38	9.38	6.23	3.15	37.78	21.91	15.87
6 月 June	100.00	57.51	42.49	9.36	6.09	3.27	37.58	21.84	15.74
7 月 July	100.00	57.31	42.69	9.37	5.97	3.41	37.28	21.56	15.71
8 月 Aug.	100.00	57.20	42.80	9.30	6.01	3.29	37.78	21.65	16.13
9 月 Sept.	100.00	57.35	42.65	9.43	6.06	3.38	37.70	21.74	15.96
1 0 月 Oct.	100.00	57.30	42.70	9.38	6.01	3.37	37.69	21.96	15.74
1 1 月 Nov.	100.00	57.28	42.72	9.06	5.79	3.27	38.27	22.45	15.82
1 2 月 Dec.	100.00	57.21	42.79	9.05	5.93	3.12	38.44	22.14	16.30
9 6 年平均 Ave.,2007	100.00	57.01	42.99	8.95	5.83	3.12	38.35	22.19	16.17
1 月 Jan.	100.00	57.17	42.83	8.95	6.00	2.95	38.44	22.14	16.29
2 月 Feb.	100.00	57.15	42.85	8.86	5.83	3.03	38.01	22.06	15.95
3 月 Mar.	100.00	57.15	42.85	8.97	5.81	3.16	37.92	22.10	15.82
4 月 Apr.	100.00	57.09	42.91	9.06	5.94	3.12	38.58	22.37	16.20
5 月 May	100.00	57.03	42.97	8.91	5.90	3.01	39.01	22.49	16.53
6 月 June	100.00	56.99	43.01	8.73	5.63	3.10	39.42	23.13	16.30
7 月 July	100.00	57.09	42.91	8.96	5.68	3.28	38.85	22.70	16.15
8 月 Aug.	100.00	57.01	42.99	8.94	5.74	3.20	38.53	22.27	16.26
9 月 Sept.	100.00	56.95	43.05	9.07	5.91	3.16	38.36	22.11	16.24
1 0 月 Oct.	100.00	56.88	43.12	9.16	6.02	3.14	37.82	21.72	16.11
1 1 月 Nov.	100.00	56.80	43.20	8.98	5.84	3.15	37.61	21.49	16.13
1 2 月 Dec.	100.00	56.79	43.21	8.82	5.67	3.15	37.68	21.67	16.01

表15 歷年就業者之服務場所員工人數(續完)

單位：%

年 月 別 Year & month	1 0 ~ 2 9 人 Persons			3 0 ~ 4 9 人 Persons			5 0 ~ 9 9 人 Persons		
	計	男	女	計	男	女	計	男	女
	Both sexes	Male	Female	Both sexes	Male	Female	Both sexes	Male	Female
6 7 年平均 Ave., 1978	-	-	-	-	-	-	-	-	-
6 8 年平均 Ave., 1979	11.27	8.03	3.24	5.28	3.28	2.00	4.97	2.71	2.26
6 9 年平均 Ave., 1980	11.47	8.12	3.35	4.79	2.94	1.85	5.11	2.82	2.29
7 0 年平均 Ave., 1981	11.25	7.86	3.39	4.76	2.86	1.90	5.20	2.81	2.39
7 1 年平均 Ave., 1982	10.75	7.10	3.65	4.62	2.69	1.93	5.29	2.83	2.47
7 2 年平均 Ave., 1983	10.92	7.09	3.83	4.74	2.71	2.02	5.19	2.74	2.44
7 3 年平均 Ave., 1984	11.06	7.17	3.89	4.87	2.76	2.11	5.39	2.90	2.49
7 4 年平均 Ave., 1985	10.82	6.93	3.89	4.79	2.74	2.05	5.40	2.84	2.56
7 5 年平均 Ave., 1986	10.95	6.89	4.06	4.87	2.72	2.15	5.34	2.80	2.54
7 6 年平均 Ave., 1987	11.67	7.26	4.41	5.08	2.89	2.19	5.58	2.93	2.66
7 7 年平均 Ave., 1988	12.26	7.65	4.61	5.23	2.96	2.27	5.62	2.97	2.65
7 8 年平均 Ave., 1989	12.71	7.91	4.80	5.40	3.06	2.35	5.66	2.95	2.72
7 9 年平均 Ave., 1990	13.20	8.11	5.09	5.43	3.04	2.39	5.42	2.93	2.49
8 0 年平均 Ave., 1991	13.35	8.17	5.18	5.58	3.17	2.41	5.28	2.81	2.47
8 1 年平均 Ave., 1992	13.82	8.54	5.28	5.64	3.20	2.45	5.23	2.82	2.41
8 2 年平均 Ave., 1993	14.89	9.08	5.80	5.64	3.23	2.41	5.20	2.76	2.44
8 3 年平均 Ave., 1994	15.51	9.30	6.21	5.53	3.12	2.42	4.98	2.62	2.37
8 4 年平均 Ave., 1995	15.54	9.30	6.24	5.51	3.07	2.44	4.61	2.45	2.16
8 5 年平均 Ave., 1996	15.32	9.46	5.86	5.50	3.01	2.50	4.43	2.34	2.09
8 6 年平均 Ave., 1997	15.67	9.35	6.32	5.79	3.18	2.61	4.62	2.43	2.19
8 7 年平均 Ave., 1998	15.73	9.31	6.42	5.99	3.29	2.70	4.91	2.58	2.33
8 8 年平均 Ave., 1999	15.42	9.01	6.41	6.07	3.40	2.67	5.15	2.72	2.43
8 9 年平均 Ave., 2000	15.45	9.01	6.44	6.18	3.43	2.75	5.32	2.84	2.48
9 0 年平均 Ave., 2001	15.60	9.02	6.58	6.13	3.31	2.82	5.52	2.95	2.57
9 1 年平均 Ave., 2002	15.34	8.74	6.60	6.07	3.28	2.79	5.39	2.88	2.52
9 2 年平均 Ave., 2003	15.71	8.94	6.76	6.03	3.30	2.73	5.35	2.89	2.45
9 3 年平均 Ave., 2004	16.18	9.22	6.96	6.11	3.32	2.79	5.62	3.01	2.61
9 4 年平均 Ave., 2005	16.45	9.39	7.06	6.27	3.41	2.86	5.73	3.11	2.61
9 5 年平均 Ave., 2006	16.46	9.47	6.99	6.63	3.60	3.03	5.75	3.12	2.63
1 月 Jan.	16.23	9.33	6.91	6.20	3.32	2.89	5.98	3.14	2.84
2 月 Feb.	16.47	9.41	7.07	6.21	3.32	2.90	5.49	2.89	2.60
3 月 Mar.	16.30	9.23	7.07	6.53	3.58	2.95	5.45	2.99	2.45
4 月 Apr.	16.00	9.37	6.63	6.99	3.79	3.20	5.89	3.23	2.67
5 月 May	16.05	9.49	6.56	6.71	3.63	3.08	5.76	3.11	2.65
6 月 June	16.80	9.74	7.06	6.74	3.65	3.09	5.77	3.10	2.67
7 月 July	16.94	9.71	7.23	6.85	3.78	3.06	5.85	3.17	2.68
8 月 Aug.	16.69	9.57	7.12	6.65	3.66	2.98	5.71	3.08	2.63
9 月 Sept.	16.75	9.71	7.04	6.64	3.62	3.02	5.74	3.18	2.55
1 0 月 Oct.	16.45	9.35	7.10	6.76	3.63	3.13	5.78	3.19	2.58
1 1 月 Nov.	16.26	9.17	7.09	6.67	3.62	3.05	5.81	3.18	2.63
1 2 月 Dec.	16.60	9.53	7.06	6.61	3.60	3.01	5.74	3.15	2.59
9 6 年平均 Ave., 2007	16.54	9.33	7.21	6.85	3.70	3.15	5.82	3.12	2.69
1 月 Jan.	16.46	9.10	7.36	6.85	3.67	3.19	5.74	3.12	2.62
2 月 Feb.	16.63	9.26	7.36	6.99	3.74	3.25	5.82	3.03	2.79
3 月 Mar.	17.07	9.45	7.62	6.93	3.77	3.16	5.70	3.03	2.68
4 月 Apr.	16.48	9.30	7.18	6.72	3.59	3.12	5.72	3.16	2.56
5 月 May	16.05	9.28	6.77	6.75	3.63	3.12	5.74	3.15	2.59
6 月 June	16.09	8.92	7.16	6.71	3.60	3.11	5.52	2.98	2.55
7 月 July	16.43	9.31	7.12	6.80	3.69	3.12	5.62	2.95	2.66
8 月 Aug.	16.49	9.38	7.11	6.97	3.80	3.17	5.88	3.23	2.65
9 月 Sept.	16.38	9.32	7.07	6.93	3.71	3.22	6.06	3.32	2.73
1 0 月 Oct.	16.38	9.17	7.22	6.81	3.64	3.17	6.00	3.22	2.78
1 1 月 Nov.	16.94	9.65	7.29	6.76	3.72	3.04	6.02	3.22	2.80
1 2 月 Dec.	17.11	9.81	7.30	7.04	3.88	3.16	5.96	3.07	2.89

TABLE 15. NUMBER OF EMPLOYEES IN ESTABLISHMENTS WHERE EMPLOYED PERSONS WORKED FOR, BY YEAR(Cont. End)

Unit : %

1 0 0 ~ 4 9 9 人 Persons & over			5 0 0 人 以 上 Persons & over			政 府 機 關 Government		
計 Both sexes	男 Male	女 Female	計 Both sexes	男 Male	女 Female	計 Both sexes	男 Male	女 Female
-	-	-	-	-	-	-	-	-
8.59	4.32	4.27	3.71	1.89	1.82	11.98	8.74	3.24
8.48	4.17	4.31	3.97	2.10	1.87	12.45	8.90	3.55
8.50	4.22	4.27	3.80	2.03	1.77	12.36	8.75	3.61
8.49	4.31	4.18	3.36	1.82	1.55	12.52	8.81	3.71
8.29	4.23	4.06	3.25	1.75	1.50	12.22	8.46	3.76
8.63	4.36	4.27	3.51	1.81	1.70	11.74	8.07	3.67
8.45	4.25	4.20	3.30	1.78	1.52	11.65	7.90	3.75
8.56	4.18	4.38	3.21	1.71	1.49	11.88	8.05	3.83
8.76	4.39	4.37	3.37	1.81	1.56	11.66	7.76	3.90
8.52	4.36	4.17	3.49	1.90	1.59	11.57	7.68	3.89
8.33	4.27	4.06	3.71	2.07	1.64	11.41	7.54	3.87
7.60	3.97	3.63	3.59	2.06	1.53	11.54	7.48	4.07
7.46	3.96	3.50	3.17	1.78	1.39	11.45	7.29	4.16
7.41	3.92	3.49	3.04	1.80	1.24	11.60	7.28	4.33
7.09	3.78	3.31	2.84	1.68	1.16	11.75	7.30	4.45
7.07	3.78	3.29	2.77	1.65	1.11	11.20	6.89	4.31
7.08	3.76	3.33	3.05	1.82	1.23	11.09	6.68	4.41
7.10	3.77	3.33	3.58	2.09	1.49	11.33	6.67	4.66
7.37	3.93	3.44	3.72	2.18	1.54	11.15	6.54	4.61
7.97	4.22	3.75	3.97	2.28	1.69	10.50	6.10	4.40
8.15	4.29	3.85	4.00	2.29	1.71	10.24	5.85	4.39
8.50	4.43	4.07	4.14	2.39	1.75	10.07	5.77	4.29
8.65	4.56	4.09	4.04	2.29	1.75	10.24	5.90	4.34
8.76	4.75	4.02	4.10	2.30	1.80	10.01	5.62	4.38
8.70	4.82	3.88	4.24	2.39	1.85	10.32	5.67	4.66
8.80	4.84	3.95	4.57	2.61	1.96	10.16	5.54	4.62
8.94	4.91	4.03	5.07	2.93	2.14	9.67	5.20	4.47
9.38	5.18	4.20	5.37	3.08	2.29	9.24	4.94	4.30
9.47	5.23	4.23	5.11	3.00	2.11	9.48	5.00	4.48
9.55	5.39	4.16	5.37	3.05	2.32	9.38	5.02	4.36
9.27	5.19	4.08	5.75	3.27	2.48	9.30	5.07	4.23
9.40	5.14	4.26	5.75	3.19	2.56	9.22	4.94	4.28
9.60	5.26	4.35	5.55	3.15	2.40	9.16	4.84	4.33
9.18	5.08	4.10	5.39	3.15	2.23	9.18	4.86	4.31
9.26	5.21	4.05	5.30	3.03	2.27	9.16	4.89	4.27
9.51	5.27	4.23	5.21	3.03	2.18	9.15	4.93	4.23
9.28	5.09	4.19	5.24	3.00	2.24	9.23	4.97	4.26
9.31	5.20	4.11	5.39	3.03	2.36	9.23	4.93	4.30
9.48	5.12	4.36	5.24	3.00	2.24	9.22	4.96	4.26
9.31	5.01	4.30	5.11	3.01	2.10	9.14	4.83	4.31
9.22	5.12	4.10	5.22	3.00	2.22	9.05	4.72	4.33
9.33	5.32	4.00	5.09	3.00	2.09	9.14	4.81	4.33
9.21	5.31	3.89	5.39	3.06	2.33	9.10	4.85	4.25
9.13	5.21	3.92	5.29	3.00	2.30	8.99	4.79	4.21
9.29	5.24	4.05	5.18	2.89	2.29	8.98	4.60	4.38
9.21	5.07	4.14	5.31	3.00	2.30	9.02	4.52	4.50
9.40	5.13	4.27	5.08	2.98	2.11	9.05	4.63	4.41
9.13	4.94	4.19	5.23	3.06	2.16	8.98	4.76	4.22
8.82	4.81	4.01	5.39	3.05	2.34	8.99	4.73	4.26
8.70	4.83	3.86	5.44	3.07	2.37	9.07	4.68	4.39
9.36	5.18	4.17	5.39	3.21	2.17	9.09	4.72	4.37
9.66	5.21	4.45	4.93	2.89	2.05	9.09	4.78	4.30
9.39	5.18	4.21	4.90	2.79	2.11	9.09	4.72	4.38

表16 歷年失業人數按初次尋職者與非初次尋職者分

單位：千人

年 月 別	勞 動 力			失 業		
	Labor force			Unemployed		
	合 計			Subtotal		
	計	男	女	計	男	女
	Both sexes	Male	Female	Both sexes	Male	Female
67年平平均	6337	4250	2087	106	67	39
68年平平均	6515	4356	2159	83	50	33
69年平平均	6629	4406	2223	82	49	33
70年平平均	6764	4503	2261	92	55	37
71年平平均	6959	4605	2354	149	96	53
72年平平均	7266	4687	2580	197	126	71
73年平平均	7491	4778	2713	183	116	67
74年平平均	7651	4860	2790	222	141	81
75年平平均	7945	4957	2988	212	136	75
76年平平均	8183	5065	3118	161	100	61
77年平平均	8247	5130	3116	139	87	52
78年平平均	8390	5231	3159	132	82	49
79年平平均	8423	5263	3160	140	88	52
80年平平均	8569	5355	3214	130	80	49
81年平平均	8765	5460	3304	132	81	52
82年平平均	8874	5497	3377	128	75	54
83年平平均	9081	5595	3485	142	84	58
84年平平均	9210	5659	3551	165	101	64
85年平平均	9310	5662	3648	242	154	88
86年平平均	9432	5731	3701	256	169	88
87年平平均	9546	5780	3767	257	159	88
88年平平均	9668	5812	3856	283	188	95
89年平平均	9784	5867	3917	293	197	95
90年平平均	9832	5855	3977	450	302	148
91年平平均	9969	5896	4074	515	348	167
92年平平均	10076	5904	4172	503	326	177
93年平平均	10240	5968	4272	454	288	166
94年平平均	10371	6012	4359	428	259	169
95年平平均	10522	6056	4467	411	245	166
1月	10435	6033	4403	397	244	153
2月	10414	6034	4380	408	253	155
3月	10434	6031	4403	404	246	158
4月	10443	6040	4403	395	243	152
5月	10466	6047	4419	402	248	154
6月	10491	6043	4448	418	250	168
7月	10562	6058	4504	428	250	177
8月	10604	6067	4538	434	249	185
9月	10573	6067	4506	419	243	175
10月	10595	6076	4519	413	241	171
11月	10616	6082	4535	410	235	175
12月	10633	6091	4542	405	240	166
96年平平均	10713	6116	4597	419	248	171
1月	10643	6095	4547	403	242	162
2月	10646	6095	4551	402	241	161
3月	10664	6107	4557	420	252	168
4月	10653	6093	4560	408	244	164
5月	10673	6095	4578	413	243	170
6月	10685	6099	4585	423	251	172
7月	10754	6144	4610	433	252	181
8月	10795	6151	4644	442	249	193
9月	10739	6117	4622	429	245	184
10月	10741	6121	4620	421	251	170
11月	10766	6131	4635	417	253	164
12月	10795	6145	4649	414	250	164



TABLE 16. NUMBER CATEGORIZED BY NEW/EXPERIENCED JOBSEEKERS OF UNEMPLOYED PERSONS, BY YEAR

Unit : Thousand Persons

業 者						Year & Mont
初 次 尋 職 者			非 初 次 尋 職 者			
New jobseekers			Experienced jobseekers			
計	男	女	計	男	女	
Both sexes	Male	Female	Both sexes	Male	Female	
59	34	25	47	33	14	Ave., 1978
45	26	19	38	24	14	Ave., 1979
44	25	19	38	24	14	Ave., 1980
47	26	21	44	28	16	Ave., 1981
61	36	25	88	60	28	Ave., 1982
73	41	32	124	84	40	Ave., 1983
70	41	29	113	75	38	Ave., 1984
75	43	31	148	98	50	Ave., 1985
73	43	30	138	93	45	Ave., 1986
58	34	24	103	66	37	Ave., 1987
51	31	20	88	56	32	Ave., 1988
46	28	18	86	54	32	Ave., 1989
47	29	18	93	59	34	Ave., 1990
43	27	16	87	54	33	Ave., 1991
46	27	18	87	53	34	Ave., 1992
41	23	18	87	51	35	Ave., 1993
43	24	19	99	61	38	Ave., 1994
47	26	21	118	75	43	Ave., 1995
56	30	26	186	124	62	Ave., 1996
57	31	26	199	137	61	Ave., 1997
59	34	25	198	136	63	Ave., 1998
60	34	26	222	154	69	Ave., 1999
58	35	23	235	163	72	Ave., 2000
75	44	31	375	258	117	Ave., 2001
81	49	32	435	299	135	Ave., 2002
85	46	38	418	279	139	Ave., 2003
85	48	37	369	240	129	Ave., 2004
82	45	37	346	214	132	Ave., 2005
82	47	35	329	198	131	Ave., 2006
74	50	24	323	194	129	Jan.
76	51	25	332	202	130	Feb.
72	47	25	332	199	133	Mar.
69	47	22	326	196	130	Apr.
72	49	23	330	199	131	May
84	49	35	334	201	133	June
101	49	51	327	201	126	July
102	50	52	332	199	133	Aug.
99	50	50	319	194	126	Sept.
86	43	43	327	199	128	Oct.
75	41	34	335	194	141	Nov.
74	43	30	332	196	135	Dec.
87	48	38	332	199	133	Ave., 2007
71	45	26	332	197	135	Jan.
74	45	29	328	196	133	Feb.
78	51	26	342	201	141	Mar.
73	47	26	335	197	138	Apr.
75	48	27	338	195	143	May
86	46	40	337	205	132	June
106	53	54	327	199	128	July
114	51	62	328	198	130	Aug.
105	51	54	324	194	130	Sept.
89	45	44	332	207	126	Oct.
88	49	39	329	204	125	Nov.
83	51	32	331	199	132	Dec.

表 1 7 歷年年齡組別失業人數

單位：千人

年 月 別 Year & month	總 計 Total			1 5 ~ 2 4 歲 Years					
	計 Both sexes	男 Male	女 Female	計 Both sexes	男 Male	女 Female	1 5 ~ 1 9 歲 Years		
							計 Both sexes	男 Male	女 Female
6 7 年平均 Ave., 1978	106	67	39	71	37	35	35	16	18
6 8 年平均 Ave., 1979	83	50	33	60	30	30	27	11	16
6 9 年平均 Ave., 1980	82	49	33	57	28	29	26	11	15
7 0 年平均 Ave., 1981	92	55	37	64	31	33	29	12	17
7 1 年平均 Ave., 1982	149	96	53	93	49	45	38	18	20
7 2 年平均 Ave., 1983	197	126	71	115	57	58	47	21	26
7 3 年平均 Ave., 1984	183	116	67	106	54	51	39	19	21
7 4 年平均 Ave., 1985	222	141	81	123	61	62	48	21	27
7 5 年平均 Ave., 1986	212	136	75	115	60	56	42	21	21
7 6 年平均 Ave., 1987	161	100	61	92	46	45	33	15	18
7 7 年平均 Ave., 1988	139	87	52	77	39	38	26	12	14
7 8 年平均 Ave., 1989	132	82	49	71	36	34	25	11	13
7 9 年平均 Ave., 1990	140	88	52	73	37	36	25	12	12
8 0 年平均 Ave., 1991	130	80	49	64	33	32	20	9	11
8 1 年平均 Ave., 1992	132	81	52	66	34	32	19	8	11
8 2 年平均 Ave., 1993	128	75	54	62	29	33	17	7	10
8 3 年平均 Ave., 1994	142	84	58	65	29	35	19	8	11
8 4 年平均 Ave., 1995	165	101	64	70	33	37	21	9	12
8 5 年平均 Ave., 1996	242	154	88	90	42	48	27	13	15
8 6 年平均 Ave., 1997	256	169	88	89	42	47	26	12	14
8 7 年平均 Ave., 1998	257	169	88	92	46	46	26	13	12
8 8 年平均 Ave., 1999	283	188	95	95	47	47	27	14	13
8 9 年平均 Ave., 2000	293	197	95	94	50	45	25	13	12
9 0 年平均 Ave., 2001	450	302	148	130	65	65	34	17	17
9 1 年平均 Ave., 2002	515	348	167	145	76	69	32	17	15
9 2 年平均 Ave., 2003	503	326	177	131	67	64	27	13	13
9 3 年平均 Ave., 2004	454	288	166	120	64	56	23	13	10
9 4 年平均 Ave., 2005	428	259	169	112	53	58	20	11	9
9 5 年平均 Ave., 2006	411	245	166	104	51	52	18	8	9
1 月 Jan.	397	244	153	97	53	43	17	9	8
2 月 Feb.	408	253	155	94	44	49	15	8	7
3 月 Mar.	404	246	158	92	50	42	14	7	7
4 月 Apr.	395	243	152	91	50	41	12	5	7
5 月 May	402	248	154	98	52	45	13	7	6
6 月 June	418	250	168	110	55	55	17	7	10
7 月 July	428	250	177	117	52	65	20	11	9
8 月 Aug.	434	249	185	117	53	64	23	12	11
9 月 Sept.	419	243	175	114	56	59	21	8	13
1 0 月 Oct.	413	241	171	110	48	62	21	8	13
1 1 月 Nov.	410	235	175	105	52	53	20	8	12
1 2 月 Dec.	405	240	166	100	52	47	20	10	10
9 6 年平均 Ave., 2007	419	248	171	104	49	54	17	9	9
1 月 Jan.	403	242	162	91	48	42	16	8	8
2 月 Feb.	402	241	161	91	50	41	14	8	6
3 月 Mar.	420	252	168	99	59	40	15	11	4
4 月 Apr.	408	244	164	91	51	40	12	9	3
5 月 May	413	243	170	91	46	46	12	5	7
6 月 June	423	251	172	102	42	60	18	6	12
7 月 July	433	252	181	113	45	68	22	12	10
8 月 Aug.	442	249	193	124	47	77	25	10	15
9 月 Sept.	429	245	184	120	50	70	21	7	15
1 0 月 Oct.	421	251	170	112	54	58	19	10	9
1 1 月 Nov.	417	253	164	108	49	60	17	10	7
1 2 月 Dec.	414	250	164	103	52	51	16	9	7

TABLE 17. NUMBER CATEGORIZED BY AGE OF UNEMPLOYED PERSONS, BY YEAR

Unit : Thousand Persons

2 0 ~ 2 4 歲			2 5 ~ 4 4 歲								
Years			計 Both sexes	男 Male	女 Female	2 5 ~ 2 9 歲			3 0 ~ 3 4 歲		
計 Both sexes	男 Male	女 Female				Years			Years		
						計 Both sexes	男 Male	女 Female	計 Both sexes	男 Male	女 Female
36	20	16	25	21	4	16	13	3	4	4	1
32	18	14	17	14	3	11	8	3	3	2	0
31	17	14	19	15	4	13	9	4	3	3	0
35	19	16	22	18	4	13	10	3	4	3	1
55	31	24	44	36	8	24	19	6	10	8	1
68	36	32	63	51	12	34	26	8	16	13	3
66	36	31	62	47	15	35	25	10	15	12	3
75	40	35	80	62	18	41	29	12	22	17	4
74	39	34	79	60	19	41	29	12	19	15	5
59	31	28	57	42	15	30	21	9	14	10	4
51	27	23	53	39	14	28	20	8	13	10	3
46	25	21	52	38	14	28	19	9	12	9	3
49	25	24	58	43	15	28	20	9	14	10	4
44	24	21	57	40	17	28	18	10	13	9	3
47	26	21	58	39	19	30	18	12	14	10	5
45	22	23	58	38	20	28	17	11	14	10	4
46	21	24	68	46	21	32	20	12	18	13	5
49	24	25	82	57	25	37	23	14	20	15	5
62	29	33	127	90	38	52	33	19	31	22	9
63	30	33	133	97	37	53	34	19	32	24	8
66	33	33	131	93	38	52	33	18	31	22	8
67	33	34	147	106	42	54	35	19	36	26	10
69	36	33	154	109	45	54	33	20	38	27	11
97	48	48	243	174	69	77	51	26	62	44	18
112	58	54	279	195	84	94	58	36	69	48	20
104	54	51	265	179	86	93	60	33	61	41	20
98	51	46	239	154	84	87	52	36	56	37	19
92	43	49	230	143	87	92	55	36	53	32	21
86	43	43	233	141	92	97	56	41	56	34	22
80	44	35	225	131	94	94	54	40	54	30	23
79	37	42	241	146	95	99	60	39	56	32	24
77	42	35	239	146	93	93	54	39	56	33	23
79	44	35	228	143	85	91	54	37	57	40	18
85	46	39	228	145	83	96	56	40	57	39	18
93	48	45	234	141	92	102	57	45	55	34	21
96	41	56	239	143	95	106	58	48	53	36	17
94	41	53	243	145	97	105	57	48	52	33	19
93	47	46	232	138	94	97	55	42	54	31	23
89	40	49	232	144	89	94	56	38	59	36	23
86	45	41	230	133	97	92	50	42	61	34	28
80	43	37	230	137	93	93	55	38	60	34	26
86	41	46	240	144	96	96	55	41	59	34	25
75	40	35	236	138	98	95	55	41	61	34	27
77	42	35	235	138	97	92	50	42	58	31	26
84	47	36	244	143	101	94	53	41	57	32	25
79	42	37	246	145	101	97	58	39	59	33	26
80	41	39	252	150	102	101	61	41	58	31	27
84	36	48	246	152	93	100	61	39	60	33	27
91	33	58	245	148	97	102	58	44	59	38	21
99	37	61	237	143	93	99	60	39	57	34	24
99	43	55	235	144	91	91	50	41	60	32	28
93	44	49	237	142	94	92	52	41	61	34	28
92	39	53	235	147	88	94	55	39	60	39	21
87	43	44	234	139	94	96	51	45	59	35	24

表17 歷年年齡組別失業人數(續)

單位：千人

年 月 別 Year & month	2 5 ~ 4 4 歲 Years						計 Both sexes	男 Male	女 Female	4 5 ~ 4 9 歲 Years					
	3 5 ~ 3 9 歲 Years			4 0 ~ 4 4 歲 Years						計 Both sexes	男 Male	女 Female	4 5 ~ 4 9 歲 Years		
	計 Both sexes	男 Male	女 Female	計 Both sexes	男 Male	女 Female							計 Both sexes	男 Male	女 Female
6 7 年平均 Ave.,1978	2	2	0	2	2	0	9	9	0	2	2	0			
6 8 年平均 Ave.,1979	2	1	0	1	1	0	7	6	0	2	2	0			
6 9 年平均 Ave.,1980	2	2	0	1	1	0	6	6	0	2	2	0			
7 0 年平均 Ave.,1981	3	3	0	2	2	0	6	6	0	2	2	0			
7 1 年平均 Ave.,1982	6	5	1	4	4	0	12	11	0	3	3	0			
7 2 年平均 Ave.,1983	8	7	1	6	5	1	18	18	1	6	5	1			
7 3 年平均 Ave.,1984	7	6	1	5	4	1	15	15	1	4	4	0			
7 4 年平均 Ave.,1985	10	9	1	8	7	1	19	18	1	6	5	0			
7 5 年平均 Ave.,1986	12	10	2	7	6	1	17	16	1	6	6	0			
7 6 年平均 Ave.,1987	9	8	1	4	4	1	12	11	1	4	4	0			
7 7 年平均 Ave.,1988	8	6	2	4	3	1	9	9	1	4	3	0			
7 8 年平均 Ave.,1989	8	7	2	4	3	0	9	8	1	4	3	0			
7 9 年平均 Ave.,1990	11	9	2	5	4	1	9	8	1	4	4	0			
8 0 年平均 Ave.,1991	10	8	2	6	5	1	9	8	1	3	3	0			
8 1 年平均 Ave.,1992	9	7	2	5	4	1	9	7	1	3	3	1			
8 2 年平均 Ave.,1993	9	7	2	6	4	2	8	7	1	3	3	0			
8 3 年平均 Ave.,1994	10	8	2	8	6	2	10	9	1	4	4	1			
8 4 年平均 Ave.,1995	14	11	3	10	8	3	13	11	2	6	5	1			
8 5 年平均 Ave.,1996	24	18	6	20	16	4	25	22	3	12	10	2			
8 6 年平均 Ave.,1997	27	21	6	22	17	5	34	30	4	16	13	3			
8 7 年平均 Ave.,1998	26	20	6	22	17	5	34	29	4	17	15	3			
8 8 年平均 Ave.,1999	31	24	7	26	21	5	40	35	6	21	17	4			
8 9 年平均 Ave.,2000	34	26	8	28	22	6	44	38	6	22	19	4			
9 0 年平均 Ave.,2001	57	43	14	48	37	11	76	62	14	40	32	9			
9 1 年平均 Ave.,2002	59	44	15	58	45	13	91	77	14	47	38	9			
9 2 年平均 Ave.,2003	55	38	17	57	41	16	106	79	27	50	36	14			
9 3 年平均 Ave.,2004	47	32	15	48	34	14	95	70	25	42	29	13			
9 4 年平均 Ave.,2005	43	27	16	42	28	14	86	62	24	39	26	13			
9 5 年平均 Ave.,2006	43	28	16	37	23	13	74	53	21	31	20	11			
1 月 Jan.	40	23	17	37	23	14	75	60	16	32	23	9			
2 月 Feb.	47	31	17	39	24	15	73	62	11	29	23	6			
3 月 Mar.	49	33	16	41	25	16	74	51	23	31	19	12			
4 月 Apr.	43	27	16	37	22	15	75	50	25	33	19	14			
5 月 May	41	28	13	34	22	12	76	51	25	34	19	15			
6 月 June	44	30	15	32	20	12	74	53	21	32	20	12			
7 月 July	44	29	15	35	20	15	72	55	17	32	23	9			
8 月 Aug.	46	31	15	39	25	15	73	50	24	29	18	11			
9 月 Sept.	44	27	17	36	24	12	73	50	23	31	19	11			
1 0 月 Oct.	42	26	16	37	25	12	70	50	20	29	19	9			
1 1 月 Nov.	40	24	16	36	25	12	74	50	24	32	20	12			
1 2 月 Dec.	40	24	16	37	24	13	74	50	24	32	20	12			
9 6 年平均 Ave.,2007	42	27	15	43	28	15	75	54	21	34	24	10			
1 月 Jan.	41	24	18	39	26	13	75	55	20	30	20	10			
2 月 Feb.	44	28	16	41	28	13	77	54	23	31	19	12			
3 月 Mar.	47	28	19	46	30	16	77	51	26	33	20	13			
4 月 Apr.	43	24	19	47	31	17	71	48	23	31	21	10			
5 月 May	44	27	18	48	31	17	70	47	23	31	20	11			
6 月 June	42	25	17	44	33	11	74	55	19	33	22	11			
7 月 July	39	22	17	45	30	15	75	59	16	36	28	8			
8 月 Aug.	40	26	15	40	24	16	81	59	22	39	28	12			
9 月 Sept.	44	31	13	39	31	8	74	51	23	36	24	12			
1 0 月 Oct.	41	30	11	42	27	15	72	55	18	35	27	8			
1 1 月 Nov.	37	29	9	43	24	19	73	57	16	36	29	6			
1 2 月 Dec.	36	26	10	42	27	15	77	59	18	38	29	9			

TABLE 17. NUMBER CATEGORIZED BY AGE OF UNEMPLOYED PERSONS, BY YEAR(Cont.)

Unit : Thousand Persons

4 5 ~ 6 4 歲 Years									6 5 歲 及 以 上 Years & over		
5 0 ~ 5 4 歲 Years			5 5 ~ 5 9 歲 Years			6 0 ~ 6 4 歲 Years			計 Both sexes	男 Male	女 Female
計 Both sexes	男 Male	女 Female	計 Both sexes	男 Male	女 Female	計 Both sexes	男 Male	女 Female			
4	4	0	2	2	0	1	1	-	0	0	-
2	2	-	2	2	0	1	1	0	-	-	-
2	2	-	2	2	-	1	1	-	-	-	-
2	2	0	1	1	0	0	0	-	0	0	-
5	4	0	3	3	0	1	1	0	-	-	-
7	6	0	5	5	0	1	1	-	-	-	-
5	5	0	4	4	0	2	2	0	0	0	-
6	6	0	5	5	0	2	2	0	0	0	-
5	5	0	4	4	0	2	2	0	0	0	0
3	3	0	3	3	0	1	1	-	0	0	-
2	2	0	2	2	0	2	1	0	0	0	0
2	2	0	2	2	0	1	1	0	0	0	-
3	3	0	2	1	0	1	1	0	0	0	-
3	3	0	2	2	0	1	1	0	0	0	-
3	2	0	2	1	0	1	1	0	0	0	0
3	2	0	2	2	0	1	1	0	0	0	0
3	2	0	2	2	0	1	1	0	0	0	0
4	4	0	2	2	0	1	1	0	0	0	0
7	6	1	5	4	0	2	2	0	0	0	0
10	9	1	6	6	0	2	2	0	0	0	0
9	8	1	5	5	0	2	2	0	0	0	0
11	10	1	6	5	1	2	2	0	0	0	0
12	11	1	7	6	1	2	2	0	0	0	0
23	19	4	10	9	1	4	3	0	0	0	0
29	26	4	11	10	1	4	4	0	0	0	0
34	26	8	15	12	3	7	5	2	0	0	0
34	25	9	13	10	3	6	5	1	0	0	0
29	22	7	13	10	3	5	5	1	1	1	0
26	20	6	12	9	3	4	3	1	0	0	0
24	19	5	14	13	1	5	5	1	0	0	-
26	23	3	14	13	2	4	4	0	-	-	-
27	19	8	12	10	2	4	3	0	0	0	-
25	18	7	13	9	4	4	4	1	1	1	0
24	20	4	14	9	5	4	3	1	0	0	0
25	20	5	12	9	2	5	3	2	0	0	-
24	20	4	12	8	4	4	4	0	0	0	-
26	20	7	13	8	5	5	5	1	1	1	0
28	21	7	11	7	4	3	3	1	0	0	-
28	20	8	10	8	1	3	2	1	0	0	-
29	22	8	11	7	4	2	1	1	1	0	0
28	20	8	13	9	4	2	2	0	1	-	1
25	18	7	12	9	3	3	3	0	0	0	0
29	22	7	13	11	2	3	2	1	1	1	1
28	18	10	14	13	1	4	4	0	-	-	-
25	17	9	15	11	4	4	4	0	-	-	-
23	15	8	14	9	4	3	3	0	-	-	-
24	18	6	12	7	5	3	2	1	0	0	-
26	22	5	12	9	2	3	2	1	1	1	0
24	19	5	13	10	2	2	2	0	0	0	-
26	18	8	12	10	2	4	4	0	-	-	-
26	17	9	10	7	3	2	2	-	-	-	-
26	20	6	9	5	4	2	2	-	0	0	-
22	17	5	12	8	4	4	3	1	0	0	-
23	17	5	13	10	3	4	3	1	0	0	0

表 18 歷年年齡組別失業率

單位：%

年 月 別 Year & month	總 計 Total			1 5 ~ 2 4 歲 Years					
	計 Both sexes	男 Male	女 Female	計 Both sexes	男 Male	女 Female	1 5 ~ 1 9 歲 Years		
							計 Both sexes	男 Male	女 Female
6 7 年平均 Ave., 1978	1.67	1.57	1.86	3.86	4.07	3.65	3.95	3.79	4.11
6 8 年平均 Ave., 1979	1.27	1.15	1.53	3.25	3.42	3.09	3.12	2.72	3.50
6 9 年平均 Ave., 1980	1.23	1.11	1.47	3.17	3.38	2.98	3.21	2.88	3.51
7 0 年平均 Ave., 1981	1.36	1.21	1.65	3.61	3.79	3.45	3.75	3.28	4.19
7 1 年平均 Ave., 1982	2.14	2.08	2.25	5.33	6.03	4.74	5.18	4.97	5.39
7 2 年平均 Ave., 1983	2.71	2.68	2.76	6.54	7.13	6.05	6.60	6.11	7.06
7 3 年平均 Ave., 1984	2.45	2.44	2.46	6.09	6.95	5.38	5.85	5.70	6.00
7 4 年平均 Ave., 1985	2.91	2.90	2.92	7.27	8.08	6.62	7.53	6.94	8.08
7 5 年平均 Ave., 1986	2.66	2.75	2.53	6.78	7.95	5.85	6.76	6.92	6.61
7 6 年平均 Ave., 1987	1.97	1.96	1.97	5.45	6.26	4.82	5.57	5.20	5.91
7 7 年平均 Ave., 1988	1.69	1.70	1.68	4.86	5.73	4.19	5.02	4.79	5.23
7 8 年平均 Ave., 1989	1.57	1.57	1.56	4.60	5.42	3.96	5.03	4.78	5.27
7 9 年平均 Ave., 1990	1.67	1.68	1.64	5.05	5.95	4.36	5.68	5.84	5.53
8 0 年平均 Ave., 1991	1.51	1.50	1.53	4.56	5.27	4.00	4.93	4.46	5.37
8 1 年平均 Ave., 1992	1.51	1.47	1.57	4.78	5.49	4.20	4.98	4.40	5.55
8 2 年平均 Ave., 1993	1.45	1.36	1.59	4.65	4.85	4.49	4.78	3.85	5.72
8 3 年平均 Ave., 1994	1.56	1.51	1.65	4.75	4.74	4.76	4.96	4.02	5.99
8 4 年平均 Ave., 1995	1.79	1.79	1.80	5.28	5.38	5.20	5.59	4.56	6.73
8 5 年平均 Ave., 1996	2.60	2.72	2.42	6.93	7.14	6.76	7.47	6.56	8.45
8 6 年平均 Ave., 1997	2.72	2.94	2.37	6.92	7.17	6.71	7.35	6.52	8.25
8 7 年平均 Ave., 1998	2.69	2.93	2.33	7.32	8.21	6.59	8.26	8.23	8.29
8 8 年平均 Ave., 1999	2.92	3.23	2.46	7.34	8.14	6.69	9.03	8.62	9.50
8 9 年平均 Ave., 2000	2.99	3.36	2.44	7.36	8.42	6.45	9.04	8.73	9.42
9 0 年平均 Ave., 2001	4.57	5.16	3.71	10.44	11.58	9.50	13.64	12.93	14.43
9 1 年平均 Ave., 2002	5.17	5.91	4.10	11.91	14.05	10.21	14.59	14.57	14.61
9 2 年平均 Ave., 2003	4.99	5.51	4.25	11.44	13.45	9.90	13.84	13.34	14.38
9 3 年平均 Ave., 2004	4.44	4.83	3.89	10.85	13.08	9.09	13.00	13.40	12.54
9 4 年平均 Ave., 2005	4.13	4.31	3.88	10.59	11.56	9.82	11.97	12.15	11.75
9 5 年平均 Ave., 2006	3.91	4.05	3.71	10.31	11.60	9.29	11.46	10.25	12.80
1 月 Jan.	3.80	4.04	3.48	9.46	11.82	7.61	10.37	10.06	10.72
2 月 Feb.	3.92	4.20	3.53	9.51	10.19	8.96	10.07	9.74	10.49
3 月 Mar.	3.87	4.09	3.58	9.36	11.37	7.74	9.99	9.23	10.96
4 月 Apr.	3.78	4.02	3.45	9.31	11.01	7.87	8.56	6.43	11.54
5 月 May	3.84	4.10	3.48	9.99	11.71	8.55	9.22	8.84	9.67
6 月 June	3.98	4.13	3.78	11.10	12.31	10.10	11.97	9.80	14.22
7 月 July	4.05	4.13	3.94	11.30	11.54	11.12	12.27	12.84	11.62
8 月 Aug.	4.09	4.10	4.08	11.09	11.92	10.47	12.68	13.64	11.76
9 月 Sept.	3.96	4.01	3.89	11.26	12.98	10.01	13.12	10.37	15.75
1 0 月 Oct.	3.90	3.97	3.79	10.85	10.82	10.86	13.14	9.59	16.84
1 1 月 Nov.	3.86	3.87	3.85	10.38	11.65	9.37	12.33	9.54	15.27
1 2 月 Dec.	3.81	3.94	3.65	9.93	11.88	8.40	12.71	12.25	13.18
9 6 年平均 Ave., 2007	3.91	4.05	3.72	10.65	11.41	10.04	11.13	10.84	11.43
1 月 Jan.	3.79	3.97	3.55	9.19	11.00	7.74	10.64	10.80	10.48
2 月 Feb.	3.78	3.96	3.54	9.33	11.51	7.60	9.42	10.79	8.14
3 月 Mar.	3.94	4.13	3.68	10.21	13.17	7.69	10.31	13.86	5.98
4 月 Apr.	3.83	4.00	3.60	9.53	11.74	7.69	8.56	11.32	5.22
5 月 May	3.87	3.99	3.71	9.66	10.87	8.69	8.54	6.77	10.31
6 月 June	3.96	4.11	3.75	10.74	10.10	11.23	12.63	9.36	15.40
7 月 July	4.03	4.10	3.93	11.33	10.15	12.29	12.94	13.30	12.55
8 月 Aug.	4.09	4.05	4.15	12.06	10.64	13.13	13.53	10.39	16.72
9 月 Sept.	3.99	4.00	3.98	12.23	12.00	12.39	13.15	8.58	17.43
1 0 月 Oct.	3.92	4.11	3.67	11.56	12.65	10.69	12.00	11.94	12.06
1 1 月 Nov.	3.87	4.13	3.54	11.20	11.26	11.15	10.54	11.85	9.00
1 2 月 Dec.	3.83	4.07	3.53	10.63	11.79	9.66	9.97	10.01	9.91

TABLE 18. AGE UNEMPLOYMENT RATES, BY YEAR

Unit : %

2 0 ~ 2 4 歲			2 5 ~ 2 9 歲									3 0 ~ 3 4 歲		
Years			計	男	女	Years			Years					
計	男	女				計	男	女	計	男	女			
Both sexes	Male	Female	Both sexes	Male	Female	Both sexes	Male	Female	Both sexes	Male	Female			
3.77	4.33	3.25	0.86	1.01	0.48	1.54	1.76	1.01	0.64	0.77	0.29			
3.36	4.07	2.73	0.56	0.63	0.39	1.02	1.09	0.87	0.42	0.49	0.23			
3.13	3.82	2.57	0.60	0.67	0.44	1.09	1.12	1.02	0.44	0.55	0.18			
3.50	4.24	2.91	0.67	0.77	0.43	1.12	1.21	0.90	0.50	0.57	0.33			
5.45	6.89	4.30	1.26	1.48	0.76	2.02	2.25	1.51	0.98	1.17	0.50			
6.49	7.91	5.40	1.71	2.04	1.01	2.65	3.01	1.91	1.44	1.74	0.80			
6.24	7.84	5.04	1.59	1.82	1.14	2.65	2.85	2.26	1.30	1.53	0.81			
7.12	8.85	5.83	1.97	2.29	1.34	3.05	3.33	2.53	1.76	2.09	1.08			
6.79	8.62	5.46	1.84	2.15	1.25	2.95	3.28	2.37	1.50	1.75	1.02			
5.39	6.93	4.31	1.28	1.47	0.93	2.13	2.35	1.77	1.04	1.16	0.83			
4.78	6.29	3.74	1.14	1.32	0.83	1.95	2.20	1.53	0.94	1.10	0.64			
4.39	5.77	3.43	1.08	1.23	0.83	1.88	2.05	1.61	0.89	1.02	0.66			
4.79	6.01	3.93	1.17	1.35	0.87	1.92	2.17	1.53	0.99	1.11	0.75			
4.41	5.66	3.52	1.11	1.23	0.90	1.91	2.04	1.71	0.91	1.03	0.68			
4.70	5.96	3.75	1.09	1.17	0.97	2.00	2.02	1.97	1.00	1.05	0.90			
4.60	5.26	4.10	1.06	1.12	0.97	1.94	1.93	1.96	0.96	1.05	0.80			
4.67	5.09	4.35	1.22	1.35	1.01	2.19	2.29	2.04	1.19	1.38	0.86			
5.16	5.78	4.69	1.45	1.63	1.17	2.55	2.68	2.37	1.36	1.61	0.92			
6.72	7.41	6.21	2.23	2.58	1.69	3.65	4.00	3.16	2.08	2.40	1.55			
6.76	7.46	6.23	2.33	2.77	1.64	3.68	4.11	3.09	2.15	2.64	1.34			
7.01	8.20	6.13	2.26	2.66	1.65	3.61	4.07	2.99	2.06	2.45	1.44			
6.83	7.96	5.99	2.54	3.03	1.80	3.82	4.36	3.11	2.42	2.85	1.75			
6.89	8.31	5.78	2.64	3.13	1.91	3.77	4.19	3.24	2.59	3.07	1.87			
9.65	11.17	8.49	4.17	5.05	2.89	5.46	6.47	4.21	4.19	5.02	2.97			
11.31	13.91	9.40	4.73	5.66	3.43	6.46	7.32	5.43	4.64	5.58	3.31			
10.95	13.48	9.14	4.47	5.21	3.44	6.26	7.45	4.86	4.16	4.80	3.26			
10.44	13.00	8.57	3.97	4.48	3.29	5.69	6.28	5.01	3.86	4.41	3.12			
10.33	11.42	9.54	3.78	4.15	3.31	5.75	6.58	4.81	3.63	3.90	3.27			
10.10	11.90	8.76	3.79	4.10	3.40	5.92	6.51	5.27	3.80	4.18	3.34			
9.29	12.23	7.14	3.67	3.81	3.49	5.77	6.37	5.11	3.66	3.71	3.59			
9.41	10.30	8.76	3.93	4.24	3.53	6.09	7.02	5.06	3.79	3.91	3.65			
9.26	11.85	7.31	3.88	4.22	3.45	5.68	6.27	5.04	3.81	4.09	3.45			
9.44	12.00	7.42	3.71	4.17	3.13	5.58	6.43	4.67	3.87	4.80	2.69			
10.11	12.28	8.40	3.71	4.21	3.06	5.90	6.60	5.13	3.86	4.76	2.71			
10.95	12.79	9.50	3.79	4.10	3.41	6.24	6.67	5.76	3.74	4.14	3.25			
11.12	11.23	11.04	3.87	4.17	3.49	6.46	6.78	6.11	3.60	4.37	2.61			
10.76	11.50	10.24	3.94	4.22	3.59	6.38	6.68	6.06	3.54	4.00	2.95			
10.91	13.57	9.07	3.76	4.00	3.45	5.93	6.47	5.35	3.67	3.79	3.53			
10.42	11.10	9.92	3.76	4.18	3.25	5.73	6.53	4.85	4.00	4.38	3.53			
10.02	12.11	8.44	3.71	3.86	3.53	5.60	5.87	5.31	4.11	4.10	4.13			
9.41	11.79	7.64	3.72	3.98	3.39	5.67	6.47	4.80	3.99	4.06	3.91			
10.56	11.54	9.82	3.86	4.19	3.45	5.87	6.53	5.15	3.87	4.01	3.70			
8.93	11.04	7.30	3.81	4.01	3.56	5.80	6.37	5.17	4.02	4.09	3.93			
9.31	11.67	7.51	3.79	4.00	3.52	5.65	5.96	5.31	3.80	3.73	3.90			
10.19	13.02	7.93	3.93	4.15	3.67	5.75	6.26	5.21	3.74	3.84	3.61			
9.69	11.83	8.03	3.96	4.24	3.62	5.90	6.90	4.86	3.85	3.89	3.79			
9.85	11.67	8.44	4.05	4.38	3.64	6.17	7.21	5.07	3.81	3.72	3.91			
10.41	10.24	10.54	3.96	4.43	3.37	6.11	7.23	4.91	3.93	3.88	3.99			
11.00	9.34	12.24	3.94	4.29	3.51	6.19	6.88	5.46	3.87	4.45	3.15			
11.73	10.71	12.46	3.81	4.17	3.37	6.04	7.07	4.94	3.75	3.99	3.46			
12.04	12.80	11.51	3.78	4.21	3.26	5.60	5.97	5.20	3.93	3.81	4.09			
11.47	12.83	10.47	3.81	4.15	3.38	5.65	6.06	5.20	4.00	3.97	4.03			
11.33	11.12	11.49	3.77	4.27	3.16	5.73	6.47	4.93	3.90	4.61	3.04			
10.76	12.24	9.62	3.74	4.04	3.37	5.79	6.01	5.56	3.83	4.12	3.47			

表18 歷年年齡組別失業率(續)

單位：%

年 月 別  Year & month	2 5 ~ 4 4 歲 Years						計 Both sexes	男 Male	女 Female	4 5 ~ 4 9 歲 Years					
	3 5 ~ 3 9 歲 Years			4 0 ~ 4 4 歲 Years						計 Both sexes	男 Male	女 Female	計 Both sexes	男 Male	女 Female
	計 Both sexes	男 Male	女 Female	計 Both sexes	男 Male	女 Female									
	計 Both sexes	男 Male	女 Female	計 Both sexes	男 Male	女 Female									
6 7 年平均 Ave., 1978	0.38	0.47	0.15	0.43	0.55	0.12	0.62	0.75	0.06	0.43	0.55	0.04			
6 8 年平均 Ave., 1979	0.23	0.30	0.07	0.24	0.32	0.04	0.41	0.51	0.03	0.32	0.41	0.05			
6 9 年平均 Ave., 1980	0.31	0.40	0.09	0.19	0.26	0.03	0.37	0.46	0.02	0.29	0.38	0.04			
7 0 年平均 Ave., 1981	0.40	0.55	0.03	0.35	0.46	0.09	0.36	0.43	0.09	0.34	0.44	0.07			
7 1 年平均 Ave., 1982	0.88	1.11	0.36	0.64	0.88	0.08	0.70	0.86	0.10	0.56	0.75	0.08			
7 2 年平均 Ave., 1983	1.18	1.58	0.35	0.90	1.18	0.32	1.07	1.33	0.22	0.99	1.29	0.29			
7 3 年平均 Ave., 1984	1.00	1.29	0.43	0.71	0.93	0.29	0.87	1.11	0.14	0.72	0.99	0.14			
7 4 年平均 Ave., 1985	1.21	1.58	0.49	1.13	1.51	0.39	1.06	1.36	0.22	0.91	1.26	0.19			
7 5 年平均 Ave., 1986	1.22	1.56	0.60	1.05	1.49	0.24	0.93	1.22	0.15	1.01	1.44	0.17			
7 6 年平均 Ave., 1987	0.84	1.11	0.36	0.62	0.85	0.22	0.61	0.79	0.15	0.65	0.86	0.22			
7 7 年平均 Ave., 1988	0.70	0.86	0.42	0.56	0.70	0.31	0.49	0.62	0.15	0.57	0.75	0.20			
7 8 年平均 Ave., 1989	0.68	0.85	0.37	0.50	0.68	0.18	0.45	0.58	0.12	0.55	0.74	0.17			
7 9 年平均 Ave., 1990	0.84	1.05	0.47	0.64	0.79	0.36	0.48	0.61	0.15	0.64	0.84	0.22			
8 0 年平均 Ave., 1991	0.76	0.91	0.49	0.62	0.76	0.36	0.45	0.56	0.15	0.49	0.65	0.16			
8 1 年平均 Ave., 1992	0.64	0.83	0.31	0.53	0.62	0.36	0.44	0.53	0.21	0.52	0.66	0.26			
8 2 年平均 Ave., 1993	0.68	0.82	0.45	0.53	0.60	0.40	0.42	0.52	0.18	0.48	0.63	0.19			
8 3 年平均 Ave., 1994	0.74	0.89	0.47	0.65	0.76	0.45	0.47	0.61	0.17	0.60	0.77	0.26			
8 4 年平均 Ave., 1995	1.00	1.21	0.65	0.82	1.00	0.53	0.61	0.78	0.24	0.78	1.03	0.30			
8 5 年平均 Ave., 1996	1.65	2.00	1.10	1.49	1.96	0.74	1.17	1.51	0.43	1.37	1.81	0.59			
8 6 年平均 Ave., 1997	1.84	2.33	1.05	1.63	2.08	0.89	1.48	1.92	0.55	1.61	2.10	0.73			
8 7 年平均 Ave., 1998	1.76	2.21	1.04	1.60	2.01	0.96	1.44	1.84	0.58	1.64	2.17	0.68			
8 8 年平均 Ave., 1999	2.08	2.59	1.28	1.87	2.45	0.95	1.65	2.12	0.71	1.89	2.40	1.02			
8 9 年平均 Ave., 2000	2.24	2.82	1.32	1.98	2.54	1.09	1.75	2.28	0.68	1.93	2.55	0.85			
9 0 年平均 Ave., 2001	3.72	4.68	2.26	3.36	4.22	2.01	2.92	3.61	1.57	3.34	4.18	1.92			
9 1 年平均 Ave., 2002	3.87	4.81	2.46	4.00	5.10	2.30	3.38	4.33	1.53	3.84	4.98	1.95			
9 2 年平均 Ave., 2003	3.61	4.22	2.73	3.85	4.59	2.75	3.76	4.29	2.76	3.97	4.56	3.01			
9 3 年平均 Ave., 2004	3.12	3.59	2.46	3.18	3.79	2.29	3.20	3.63	2.42	3.22	3.66	2.53			
9 4 年平均 Ave., 2005	2.84	3.05	2.55	2.81	3.17	2.28	2.79	3.13	2.17	2.89	3.16	2.47			
9 5 年平均 Ave., 2006	2.86	3.19	2.42	2.40	2.60	2.13	2.31	2.57	1.85	2.31	2.46	2.09			
1 月 Jan.	2.66	2.64	2.69	2.42	2.58	2.18	2.41	2.93	1.44	2.37	2.76	1.75			
2 月 Feb.	3.11	3.48	2.60	2.55	2.64	2.42	2.34	3.08	0.99	2.14	2.80	1.12			
3 月 Mar.	3.20	3.79	2.41	2.70	2.81	2.53	2.35	2.52	2.04	2.32	2.29	2.36			
4 月 Apr.	2.84	3.09	2.50	2.42	2.49	2.32	2.38	2.45	2.25	2.45	2.30	2.69			
5 月 May	2.69	3.21	1.99	2.23	2.41	1.97	2.40	2.49	2.23	2.52	2.33	2.81			
6 月 June	2.92	3.42	2.24	2.10	2.27	1.87	2.33	2.62	1.81	2.37	2.45	2.24			
7 月 July	2.92	3.34	2.36	2.31	2.30	2.32	2.26	2.68	1.52	2.35	2.79	1.69			
8 月 Aug.	3.07	3.56	2.41	2.56	2.74	2.32	2.28	2.42	2.04	2.14	2.19	2.06			
9 月 Sept.	2.94	3.15	2.64	2.34	2.69	1.83	2.26	2.41	1.98	2.27	2.38	2.10			
10 月 Oct.	2.76	3.06	2.38	2.42	2.80	1.90	2.17	2.41	1.74	2.12	2.37	1.74			
11 月 Nov.	2.62	2.77	2.43	2.38	2.77	1.82	2.29	2.40	2.08	2.36	2.42	2.26			
1 2 月 Dec.	2.64	2.80	2.42	2.42	2.66	2.08	2.28	2.42	2.03	2.33	2.40	2.23			
9 6 年平均 Ave., 2007	2.76	3.09	2.31	2.81	3.21	2.26	2.24	2.56	1.69	2.47	2.88	1.85			
1 月 Jan.	2.73	2.72	2.74	2.55	2.92	2.04	2.30	2.64	1.70	2.21	2.45	1.86			
2 月 Feb.	2.91	3.24	2.45	2.67	3.15	2.01	2.33	2.57	1.92	2.24	2.26	2.20			
3 月 Mar.	3.12	3.22	3.00	3.00	3.35	2.51	2.33	2.45	2.14	2.40	2.40	2.41			
4 月 Apr.	2.87	2.79	2.97	3.08	3.46	2.56	2.15	2.29	1.92	2.28	2.52	1.92			
5 月 May	2.93	3.10	2.70	3.13	3.55	2.55	2.10	2.22	1.88	2.26	2.43	2.00			
6 月 June	2.78	2.97	2.54	2.85	3.69	1.70	2.21	2.62	1.50	2.38	2.65	1.97			
7 月 July	2.60	2.53	2.68	2.93	3.38	2.29	2.23	2.77	1.31	2.60	3.37	1.47			
8 月 Aug.	2.67	3.01	2.23	2.61	2.68	2.50	2.41	2.75	1.82	2.82	3.30	2.11			
9 月 Sept.	2.90	3.66	1.94	2.57	3.46	1.33	2.20	2.37	1.90	2.60	2.90	2.16			
10 月 Oct.	2.70	3.54	1.63	2.75	3.08	2.30	2.15	2.57	1.43	2.52	3.28	1.41			
11 月 Nov.	2.48	3.34	1.36	2.80	2.70	2.94	2.18	2.70	1.29	2.56	3.51	1.14			
1 2 月 Dec.	2.41	3.05	1.57	2.75	3.05	2.33	2.27	2.75	1.46	2.72	3.49	1.57			



TABLE 18. AGE UNEMPLOYMENT RATES, BY YEAR(Cont.)

Unit : %

4 5 ~ 6 4 歲									6 5 歲 及 以 上		
Years									Years & over		
5 0 ~ 5 4 歲			5 5 ~ 5 9 歲			6 0 ~ 6 4 歲			計	男	女
Years			Years			Years					
計	男	女	計	男	女	計	男	女	Both sexes	Male	Female
Both sexes	Male	Female	Both sexes	Male	Female	Both sexes	Male	Female			
0.82	0.97	0.13	0.76	0.90	0.03	0.43	0.50	-	0.17	0.19	-
0.48	0.58	-	0.47	0.56	0.01	0.41	0.45	0.09	-	-	-
0.43	0.53	-	0.44	0.52	-	0.29	0.34	-	-	-	-
0.44	0.52	0.13	0.38	0.44	0.07	0.17	0.20	-	0.04	0.05	-
0.88	1.08	0.09	0.71	0.83	0.12	0.59	0.66	0.15	-	-	-
1.26	1.59	0.19	1.22	1.44	0.23	0.57	0.68	-	-	-	-
0.98	1.27	0.13	1.02	1.24	0.16	0.69	0.80	0.15	0.12	0.14	-
1.25	1.63	0.26	1.20	1.43	0.27	0.79	0.92	0.17	0.20	0.23	-
0.95	1.27	0.15	0.82	1.02	0.10	0.89	1.05	0.16	0.24	0.25	0.15
0.66	0.88	0.14	0.62	0.77	0.08	0.44	0.54	-	0.12	0.15	-
0.43	0.56	0.13	0.40	0.50	0.10	0.55	0.65	0.11	0.12	0.10	0.18
0.47	0.62	0.10	0.42	0.53	0.04	0.25	0.29	0.09	0.22	0.27	-
0.52	0.69	0.15	0.36	0.46	0.06	0.22	0.27	0.04	0.03	0.04	-
0.55	0.71	0.17	0.41	0.51	0.13	0.23	0.26	0.14	0.11	0.14	-
0.48	0.60	0.19	0.35	0.43	0.15	0.31	0.35	0.19	0.08	0.05	0.19
0.45	0.56	0.22	0.40	0.48	0.17	0.25	0.31	0.06	0.10	0.12	0.03
0.45	0.59	0.17	0.43	0.58	0.04	0.29	0.35	0.09	0.13	0.13	0.10
0.70	0.93	0.19	0.42	0.47	0.28	0.31	0.38	0.09	0.12	0.13	0.09
1.20	1.61	0.35	1.05	1.37	0.23	0.65	0.77	0.29	0.15	0.17	0.04
1.76	2.34	0.53	1.31	1.71	0.31	0.80	1.01	0.21	0.28	0.32	0.12
1.60	2.01	0.73	1.20	1.55	0.32	0.68	0.89	0.09	0.19	0.17	0.27
1.79	2.43	0.45	1.35	1.73	0.41	0.87	1.08	0.25	0.29	0.33	0.18
1.85	2.44	0.63	1.61	2.06	0.48	0.92	1.19	0.16	0.24	0.28	0.09
3.08	3.86	1.50	2.41	3.01	0.89	1.33	1.60	0.55	0.06	0.05	0.08
3.60	4.73	1.37	2.78	3.54	0.88	1.45	1.81	0.42	0.13	0.15	0.05
3.77	4.47	2.45	3.77	4.17	2.82	2.69	2.80	2.41	0.14	0.15	0.10
3.56	4.10	2.56	3.01	3.30	2.35	2.19	2.57	1.18	0.07	0.08	0.04
2.91	3.38	2.05	2.63	2.94	1.92	2.08	2.47	1.06	0.43	0.53	0.17
2.50	3.00	1.61	2.25	2.39	1.93	1.60	1.81	1.08	0.28	0.23	0.40
2.34	2.89	1.34	2.77	3.57	0.76	2.14	2.55	0.99	0.10	0.14	-
2.53	3.46	0.84	2.76	3.41	1.07	1.79	2.22	0.65	-	-	-
2.58	2.83	2.13	2.32	2.67	1.47	1.55	2.02	0.38	0.14	0.19	-
2.40	2.74	1.79	2.41	2.47	2.28	1.79	2.01	1.16	0.72	0.70	0.78
2.32	2.99	1.15	2.59	2.35	3.17	1.61	1.66	1.48	0.26	0.24	0.30
2.41	3.08	1.26	2.16	2.45	1.49	2.14	2.02	2.47	0.30	0.42	-
2.27	2.92	1.09	2.23	2.10	2.53	1.80	2.48	0.22	0.09	0.13	-
2.48	2.89	1.75	2.27	1.96	2.98	2.21	2.66	1.10	0.50	0.49	0.52
2.64	3.12	1.77	1.92	1.72	2.37	1.31	1.37	1.13	0.03	0.05	-
2.68	2.93	2.22	1.67	2.15	0.61	1.39	1.15	1.97	0.09	0.12	-
2.75	3.19	1.96	1.91	1.78	2.19	0.72	0.60	1.00	0.40	0.33	0.58
2.60	2.92	2.04	2.17	2.25	1.99	0.79	0.91	0.47	0.66	-	2.26
2.33	2.67	1.74	1.95	2.15	1.54	1.29	1.59	0.57	0.16	0.16	0.15
2.72	3.21	1.88	2.19	2.63	1.19	1.16	1.31	0.78	0.71	0.46	1.33
2.59	2.68	2.45	2.30	3.13	0.50	1.72	2.22	0.54	-	-	-
2.34	2.47	2.12	2.42	2.54	2.17	1.70	2.32	0.26	-	-	-
2.14	2.18	2.08	2.20	2.19	2.24	1.35	1.82	0.25	-	-	-
2.20	2.61	1.49	1.86	1.55	2.54	1.34	1.32	1.39	0.05	0.06	-
2.42	3.16	1.15	1.88	2.23	1.16	1.16	1.29	0.88	0.63	0.73	0.35
2.21	2.70	1.36	2.03	2.49	1.11	0.73	0.91	0.22	0.11	0.15	-
2.39	2.55	2.13	1.83	2.23	0.99	1.64	2.22	0.18	-	-	-
2.40	2.52	2.18	1.53	1.62	1.33	0.80	1.15	-	-	-	-
2.38	2.88	1.52	1.41	1.20	1.83	0.95	1.36	-	0.21	0.28	-
2.02	2.46	1.26	1.88	1.89	1.85	1.52	1.75	0.99	0.10	0.14	-
2.08	2.56	1.29	1.97	2.19	1.54	1.43	1.47	1.35	0.10	0.07	0.17

表 19 歷年教育程度別失業人數

單位：千人

年 月 別 Year & month	總 計 Total			國 中 及 以 下					
	計 Both sexes	男 Male	女 Female	計 Both sexes	男 Male	女 Female	不 識 字 及 自 修 Illiterate & self-educated		
							計 Both sexes	男 Male	女 Female
6 7 年平均 Ave., 1978	106	67	39	48	34	15	2	2	0
6 8 年平均 Ave., 1979	83	50	33	36	25	12	1	1	0
6 9 年平均 Ave., 1980	82	49	33	32	23	9	1	1	0
7 0 年平均 Ave., 1981	92	55	37	37	26	11	1	1	0
7 1 年平均 Ave., 1982	149	96	53	66	50	16	2	2	0
7 2 年平均 Ave., 1983	197	126	71	85	65	20	4	3	1
7 3 年平均 Ave., 1984	183	116	67	72	54	18	4	3	1
7 4 年平均 Ave., 1985	222	141	81	91	70	22	4	3	1
7 5 年平均 Ave., 1986	212	136	75	82	64	17	3	3	1
7 6 年平均 Ave., 1987	161	100	61	57	44	14	2	2	1
7 7 年平均 Ave., 1988	139	87	52	48	37	11	2	1	1
7 8 年平均 Ave., 1989	132	82	49	44	33	11	1	1	0
7 9 年平均 Ave., 1990	140	88	52	45	34	11	1	1	0
8 0 年平均 Ave., 1991	130	80	49	43	33	10	1	1	0
8 1 年平均 Ave., 1992	132	81	52	40	30	11	1	1	0
8 2 年平均 Ave., 1993	128	75	54	36	26	10	1	0	0
8 3 年平均 Ave., 1994	142	84	58	43	32	11	1	1	0
8 4 年平均 Ave., 1995	165	101	64	50	38	12	1	1	1
8 5 年平均 Ave., 1996	242	154	88	81	66	15	3	2	1
8 6 年平均 Ave., 1997	256	169	88	97	79	18	3	2	1
8 7 年平均 Ave., 1998	257	169	88	88	71	17	2	2	1
8 8 年平均 Ave., 1999	283	188	95	98	78	19	3	2	1
8 9 年平均 Ave., 2000	293	197	95	101	82	19	2	1	1
9 0 年平均 Ave., 2001	450	302	148	164	129	34	2	2	1
9 1 年平均 Ave., 2002	515	348	167	172	141	31	3	2	1
9 2 年平均 Ave., 2003	503	326	177	167	127	40	3	1	2
9 3 年平均 Ave., 2004	454	288	166	134	101	33	1	1	1
9 4 年平均 Ave., 2005	428	259	169	113	83	30	1	0	1
9 5 年平均 Ave., 2006	411	245	166	92	68	24	1	0	0
1 月 Jan.	397	244	153	102	80	22	2	1	1
2 月 Feb.	408	253	155	98	77	21	1	0	1
3 月 Mar.	404	246	158	95	66	29	0	0	-
4 月 Apr.	395	243	152	100	73	27	1	1	0
5 月 May	402	248	154	95	68	27	0	0	0
6 月 June	418	250	168	90	67	24	0	0	0
7 月 July	428	250	177	79	61	19	0	0	0
8 月 Aug.	434	249	185	74	57	17	0	0	0
9 月 Sept.	419	243	175	84	65	19	1	-	1
1 0 月 Oct.	413	241	171	93	67	27	0	0	0
1 1 月 Nov.	410	235	175	96	67	29	1	1	0
1 2 月 Dec.	405	240	166	95	71	23	0	0	0
9 6 年平均 Ave., 2007	419	248	171	90	65	24	1	0	0
1 月 Jan.	403	242	162	90	64	27	0	0	-
2 月 Feb.	402	241	161	90	66	24	0	0	-
3 月 Mar.	420	252	168	97	67	30	1	1	-
4 月 Apr.	408	244	164	93	67	26	1	0	0
5 月 May	413	243	170	95	67	28	0	-	0
6 月 June	423	251	172	98	71	27	1	1	0
7 月 July	433	252	181	89	64	25	0	-	0
8 月 Aug.	442	249	193	83	63	20	1	-	1
9 月 Sept.	429	245	184	80	62	18	0	0	-
1 0 月 Oct.	421	251	170	83	64	19	0	0	0
1 1 月 Nov.	417	253	164	86	64	22	1	0	0
1 2 月 Dec.	414	250	164	90	67	23	0	0	0



表19 歷年教育程度別失業人數(續)

TABLE 19. NUMBER CATEGORIZED BY EDUCATIONAL ATTAINMENT OF UNEMPLOYED PERSONS, BY YEAR(Cont.)

單位：千人

Unit : Thousand Persons

年 月 別  Year & month	大 專 及 以 上 Junior college & above								
	計 Both sexes	男 Male	女 Female	專 科 Junior college			大 學 及 以 上 University & graduate school		
				計 Both sexes	男 Male	女 Female	計 Both sexes	男 Male	女 Female
6 7年平均 Ave.,1978	17	12	6	10	7	3	7	4	2
6 8年平均 Ave.,1979	13	8	5	8	5	3	5	3	2
6 9年平均 Ave.,1980	16	9	6	9	5	4	7	4	3
7 0年平均 Ave.,1981	17	10	7	10	6	4	7	4	2
7 1年平均 Ave.,1982	25	15	10	14	9	5	10	6	5
7 2年平均 Ave.,1983	34	20	14	21	12	8	14	8	6
7 3年平均 Ave.,1984	35	21	14	21	12	8	15	9	6
7 4年平均 Ave.,1985	41	25	16	25	15	10	16	9	7
7 5年平均 Ave.,1986	39	24	16	23	14	8	16	9	7
7 6年平均 Ave.,1987	31	16	15	19	10	9	12	6	6
7 7年平均 Ave.,1988	29	17	12	18	10	7	11	6	5
7 8年平均 Ave.,1989	27	17	11	17	10	6	11	6	5
7 9年平均 Ave.,1990	31	19	13	19	11	8	12	7	5
8 0年平均 Ave.,1991	29	16	13	18	10	8	11	6	5
8 1年平均 Ave.,1992	34	18	16	19	10	8	15	8	7
8 2年平均 Ave.,1993	37	19	18	22	12	10	15	7	8
8 3年平均 Ave.,1994	40	21	19	22	12	10	18	9	9
8 4年平均 Ave.,1995	46	25	21	26	14	11	21	11	10
8 5年平均 Ave.,1996	65	34	32	38	19	18	28	14	14
8 6年平均 Ave.,1997	62	32	30	37	19	18	25	13	12
8 7年平均 Ave.,1998	67	35	31	39	21	18	28	14	13
8 8年平均 Ave.,1999	74	39	35	45	23	21	29	16	14
8 9年平均 Ave.,2000	75	40	35	44	24	20	31	17	14
9 0年平均 Ave.,2001	104	58	46	64	36	28	40	22	18
9 1年平均 Ave.,2002	128	71	57	76	44	33	51	27	24
9 2年平均 Ave.,2003	129	68	60	73	41	33	55	28	28
9 3年平均 Ave.,2004	136	72	64	70	39	31	66	33	33
9 4年平均 Ave.,2005	144	75	69	68	37	30	77	38	39
9 5年平均 Ave.,2006	154	80	73	65	34	31	89	46	43
1 月 Jan.	142	72	70	61	29	32	81	44	38
2 月 Feb.	146	83	63	62	35	27	84	48	36
3 月 Mar.	141	86	55	60	36	24	82	50	31
4 月 Apr.	135	82	54	62	38	24	73	44	29
5 月 May	145	83	62	65	38	27	80	45	35
6 月 June	161	82	79	70	35	35	91	47	44
7 月 July	172	81	91	71	36	35	101	45	56
8 月 Aug.	176	83	93	69	35	34	107	48	59
9 月 Sept.	164	80	84	67	34	33	97	46	51
10 月 Oct.	156	79	77	66	33	33	90	46	44
1 1 月 Nov.	153	75	78	63	30	33	90	45	45
1 2 月 Dec.	152	77	75	61	32	30	91	45	45
9 6年平均 Ave.,2007	164	84	79	61	34	28	102	51	52
1 月 Jan.	155	86	69	63	34	29	93	52	40
2 月 Feb.	155	83	71	60	31	29	95	52	43
3 月 Mar.	156	87	69	64	33	32	92	55	37
4 月 Apr.	155	80	75	63	32	31	92	48	44
5 月 May	153	80	73	64	33	31	89	47	42
6 月 June	156	83	74	63	35	27	94	47	46
7 月 July	173	80	93	66	37	29	107	42	64
8 月 Aug.	180	82	98	65	33	32	115	49	66
9 月 Sept.	177	88	89	61	32	29	116	56	60
10 月 Oct.	166	82	84	55	34	22	111	48	63
1 1 月 Nov.	168	87	81	56	38	18	112	49	63
1 2 月 Dec.	169	92	76	57	31	26	112	62	50

表20 歷年教育程度別失業率

TABLE 20. EDUCATIONAL-ATTAINMENT UNEMPLOYMENT RATES, BY YEAR

單位：%

Unit：%

年 月 別 Year & month	總 計 Total			國 中 及 以 下						
	計 Both sexes	男 Male	女 Female	計 Both sexes	男 Male	女 Female	不 識 字 及 自 修 Illiterate & self-educated			
							計 Both sexes	男 Male	女 Female	
6 7 年平均 Ave., 1978	1.67	1.57	1.86	1.03	1.07	0.94	0.32	0.48	0.14	
6 8 年平均 Ave., 1979	1.27	1.15	1.53	0.77	0.78	0.74	0.15	0.23	0.05	
6 9 年平均 Ave., 1980	1.23	1.11	1.47	0.68	0.74	0.57	0.17	0.28	0.06	
7 0 年平均 Ave., 1981	1.36	1.21	1.65	0.81	0.84	0.75	0.21	0.35	0.05	
7 1 年平均 Ave., 1982	2.14	2.08	2.25	1.42	1.60	1.07	0.40	0.63	0.16	
7 2 年平均 Ave., 1983	2.71	2.68	2.76	1.78	2.09	1.19	0.68	1.19	0.25	
7 3 年平均 Ave., 1984	2.45	2.44	2.46	1.50	1.76	1.02	0.63	1.04	0.32	
7 4 年平均 Ave., 1985	2.91	2.90	2.92	1.91	2.27	1.25	0.63	1.09	0.27	
7 5 年平均 Ave., 1986	2.66	2.75	2.53	1.68	2.11	0.95	0.55	0.96	0.25	
7 6 年平均 Ave., 1987	1.97	1.96	1.97	1.19	1.45	0.75	0.42	0.72	0.21	
7 7 年平均 Ave., 1988	1.69	1.70	1.68	1.02	1.23	0.67	0.38	0.63	0.21	
7 8 年平均 Ave., 1989	1.57	1.57	1.56	0.96	1.13	0.65	0.30	0.51	0.14	
7 9 年平均 Ave., 1990	1.67	1.68	1.64	1.01	1.19	0.69	0.29	0.49	0.14	
8 0 年平均 Ave., 1991	1.51	1.50	1.53	0.97	1.14	0.64	0.27	0.46	0.13	
8 1 年平均 Ave., 1992	1.51	1.47	1.57	0.90	1.04	0.66	0.28	0.40	0.19	
8 2 年平均 Ave., 1993	1.45	1.36	1.59	0.84	0.94	0.67	0.21	0.36	0.11	
8 3 年平均 Ave., 1994	1.56	1.51	1.65	1.00	1.16	0.70	0.27	0.39	0.18	
8 4 年平均 Ave., 1995	1.79	1.79	1.80	1.18	1.39	0.80	0.40	0.55	0.30	
8 5 年平均 Ave., 1996	2.60	2.72	2.42	2.02	2.57	1.05	1.02	1.98	0.43	
8 6 年平均 Ave., 1997	2.72	2.94	2.37	2.45	3.14	1.25	1.10	2.03	0.51	
8 7 年平均 Ave., 1998	2.69	2.93	2.33	2.28	2.88	1.22	1.04	1.58	0.67	
8 8 年平均 Ave., 1999	2.92	3.23	2.46	2.64	3.32	1.44	1.28	2.15	0.66	
8 9 年平均 Ave., 2000	2.99	3.36	2.44	2.80	3.55	1.47	0.95	1.61	0.49	
9 0 年平均 Ave., 2001	4.57	5.16	3.71	4.71	5.81	2.74	1.60	2.35	1.05	
9 1 年平均 Ave., 2002	5.17	5.91	4.10	5.14	6.57	2.59	1.69	2.48	1.12	
9 2 年平均 Ave., 2003	4.99	5.51	4.25	5.17	6.19	3.38	1.98	2.14	1.88	
9 3 年平均 Ave., 2004	4.44	4.83	3.89	4.31	5.11	2.91	1.35	2.08	0.91	
9 4 年平均 Ave., 2005	4.13	4.31	3.88	3.76	4.33	2.75	1.33	1.33	1.33	
9 5 年平均 Ave., 2006	3.91	4.05	3.71	3.21	3.74	2.26	1.08	1.44	0.86	
1 月 Jan.	3.80	4.04	3.48	3.46	4.26	2.05	2.42	2.23	2.52	
2 月 Feb.	3.92	4.20	3.53	3.39	4.10	2.07	1.53	1.46	1.58	
3 月 Mar.	3.87	4.09	3.58	3.30	3.58	2.78	0.58	1.42	-	
4 月 Apr.	3.78	4.02	3.45	3.47	3.95	2.60	2.30	4.70	0.69	
5 月 May	3.84	4.10	3.48	3.30	3.70	2.61	0.52	0.32	0.65	
6 月 June	3.98	4.13	3.78	3.16	3.67	2.27	0.62	0.97	0.40	
7 月 July	4.05	4.13	3.94	2.79	3.37	1.79	0.72	1.40	0.34	
8 月 Aug.	4.09	4.10	4.08	2.63	3.20	1.64	0.51	0.65	0.42	
9 月 Sept.	3.96	4.01	3.89	2.96	3.60	1.83	0.76	-	1.21	
1 0 月 Oct.	3.90	3.97	3.79	3.30	3.74	2.55	0.74	0.90	0.64	
1 1 月 Nov.	3.86	3.87	3.85	3.38	3.77	2.72	1.49	2.32	0.94	
1 2 月 Dec.	3.81	3.94	3.65	3.33	3.96	2.25	0.82	0.95	0.73	
9 6 年平均 Ave., 2007	3.91	4.05	3.72	3.22	3.71	2.38	0.89	1.49	0.55	
1 月 Jan.	3.79	3.97	3.55	3.18	3.54	2.57	0.79	2.04	-	
2 月 Feb.	3.78	3.96	3.54	3.18	3.67	2.33	0.60	1.51	-	
3 月 Mar.	3.94	4.13	3.68	3.46	3.75	2.95	1.55	4.40	-	
4 月 Apr.	3.83	4.00	3.60	3.31	3.71	2.61	0.90	1.81	0.44	
5 月 May	3.87	3.99	3.71	3.40	3.79	2.72	0.59	-	0.95	
6 月 June	3.96	4.11	3.75	3.52	4.01	2.66	1.42	2.59	0.74	
7 月 July	4.03	4.10	3.93	3.18	3.58	2.48	0.63	-	0.96	
8 月 Aug.	4.09	4.05	4.15	3.01	3.59	1.97	1.40	-	2.18	
9 月 Sept.	3.99	4.00	3.98	2.91	3.58	1.76	0.39	1.01	-	
1 0 月 Oct.	3.92	4.11	3.67	3.04	3.71	1.90	0.47	0.79	0.31	
1 1 月 Nov.	3.87	4.13	3.54	3.15	3.71	2.18	1.35	2.03	1.01	
1 2 月 Dec.	3.83	4.07	3.53	3.32	3.89	2.33	0.62	1.26	0.26	

表20 歷年教育程度別失業率(續)

單位：%

年 月 別 Year & month	Junior high & below						高 中 ( 職 )					
	國 小 Primary			國 中 Junior high			計 Both sexes	男 Male	女 Female	高 中 Senior high		
	計 Both sexes	男 Male	女 Female	計 Both sexes	男 Male	女 Female				計 Both sexes	男 Male	女 Female
6 7年平均 Ave., 1978	0.73	0.75	0.68	2.28	2.22	2.42	3.69	3.03	4.89	3.72	3.11	5.34
6 8年平均 Ave., 1979	0.56	0.58	0.52	1.62	1.53	1.83	2.80	2.20	3.87	2.52	2.09	3.67
6 9年平均 Ave., 1980	0.46	0.50	0.38	1.45	1.47	1.39	2.62	2.05	3.60	2.31	1.82	3.52
7 0年平均 Ave., 1981	0.52	0.55	0.47	1.69	1.63	1.82	2.72	2.14	3.71	2.25	1.85	3.28
7 1年平均 Ave., 1982	1.03	1.16	0.72	2.66	2.79	2.39	3.81	3.31	4.64	3.63	3.14	4.81
7 2年平均 Ave., 1983	1.36	1.66	0.72	3.07	3.19	2.81	4.69	4.00	5.78	4.43	3.80	5.93
7 3年平均 Ave., 1984	1.11	1.34	0.65	2.59	2.73	2.28	4.27	3.80	4.99	4.01	3.55	5.06
7 4年平均 Ave., 1985	1.50	1.87	0.75	3.13	3.26	2.87	4.78	4.10	5.82	4.48	3.90	5.74
7 5年平均 Ave., 1986	1.25	1.61	0.58	2.85	3.21	2.10	4.41	3.96	5.07	4.22	3.81	5.02
7 6年平均 Ave., 1987	0.81	1.01	0.45	2.08	2.28	1.65	3.28	3.02	3.64	3.01	2.91	3.22
7 7年平均 Ave., 1988	0.67	0.79	0.46	1.77	1.99	1.30	2.69	2.49	2.97	2.33	2.22	2.55
7 8年平均 Ave., 1989	0.63	0.79	0.34	1.62	1.71	1.43	2.45	2.25	2.73	2.46	2.34	2.68
7 9年平均 Ave., 1990	0.63	0.74	0.44	1.73	1.89	1.37	2.50	2.38	2.69	2.38	2.26	2.61
8 0年平均 Ave., 1991	0.61	0.78	0.30	1.61	1.69	1.43	2.16	2.01	2.39	2.12	1.96	2.40
8 1年平均 Ave., 1992	0.53	0.63	0.36	1.52	1.59	1.34	2.13	2.04	2.27	2.05	2.04	2.07
8 2年平均 Ave., 1993	0.51	0.60	0.35	1.38	1.38	1.38	1.91	1.76	2.13	1.82	1.78	1.87
8 3年平均 Ave., 1994	0.65	0.79	0.43	1.53	1.63	1.30	1.98	1.80	2.22	1.80	1.70	1.99
8 4年平均 Ave., 1995	0.73	0.90	0.46	1.80	1.95	1.46	2.25	2.13	2.41	2.12	2.11	2.14
8 5年平均 Ave., 1996	1.45	1.93	0.69	2.77	3.21	1.75	3.00	2.93	3.10	2.82	2.98	2.55
8 6年平均 Ave., 1997	1.86	2.52	0.82	3.25	3.79	2.03	3.02	3.05	2.97	2.89	3.07	2.57
8 7年平均 Ave., 1998	1.74	2.34	0.78	2.97	3.43	1.90	3.09	3.25	2.87	2.85	2.99	2.59
8 8年平均 Ave., 1999	2.08	2.82	0.97	3.28	3.78	2.14	3.23	3.55	2.80	2.92	3.27	2.25
8 9年平均 Ave., 2000	2.18	2.96	1.02	3.50	4.09	2.15	3.34	3.71	2.83	2.96	3.27	2.36
9 0年平均 Ave., 2001	3.76	5.10	1.79	5.75	6.51	4.04	5.12	5.63	4.43	4.86	5.41	3.84
9 1年平均 Ave., 2002	4.09	5.71	1.76	6.28	7.38	3.77	5.92	6.59	5.02	5.55	6.16	4.40
9 2年平均 Ave., 2003	4.30	5.18	3.06	6.11	7.05	3.96	5.60	6.19	4.84	5.28	5.84	4.29
9 3年平均 Ave., 2004	3.51	4.20	2.54	5.13	5.82	3.56	4.87	5.37	4.22	4.52	4.90	3.85
9 4年平均 Ave., 2005	2.79	3.34	2.02	4.61	5.04	3.63	4.54	4.74	4.27	4.44	4.45	4.44
9 5年平均 Ave., 2006	2.38	2.88	1.69	3.89	4.32	2.93	4.36	4.54	4.14	4.13	4.30	3.85
1 月 Jan.	2.70	3.41	1.66	4.06	4.83	2.39	4.07	4.30	3.78	4.16	4.49	3.59
2 月 Feb.	2.96	4.11	1.27	3.77	4.16	2.88	4.36	4.40	4.30	4.34	4.62	3.88
3 月 Mar.	2.60	3.21	1.74	3.90	3.85	4.03	4.44	4.45	4.42	4.32	4.94	3.31
4 月 Apr.	2.43	2.91	1.75	4.26	4.57	3.57	4.22	4.16	4.31	3.99	4.87	2.48
5 月 May	2.13	2.20	2.03	4.26	4.68	3.32	4.27	4.56	3.89	3.97	4.12	3.73
6 月 June	2.27	2.76	1.61	3.90	4.28	3.07	4.40	4.72	3.98	4.01	4.11	3.84
7 月 July	2.24	2.87	1.37	3.28	3.73	2.31	4.63	5.07	4.06	4.40	4.41	4.39
8 月 Aug.	2.09	2.54	1.47	3.11	3.66	1.90	4.79	5.06	4.44	4.66	4.63	4.70
9 月 Sept.	2.05	2.45	1.49	3.71	4.39	2.20	4.49	4.61	4.34	4.36	4.53	4.06
10 月 Oct.	2.34	2.70	1.85	4.08	4.41	3.36	4.29	4.46	4.06	4.09	4.35	3.65
1 1 月 Nov.	2.21	2.42	1.95	4.27	4.59	3.58	4.21	4.32	4.07	3.77	3.28	4.53
1 2 月 Dec.	2.47	2.78	2.07	4.03	4.71	2.54	4.15	4.28	3.99	3.49	3.21	3.91
9 6年平均 Ave., 2007	2.34	2.78	1.73	3.91	4.28	3.11	4.31	4.56	3.99	3.97	4.19	3.60
1 月 Jan.	2.58	2.72	2.39	3.69	4.06	2.92	4.13	4.30	3.91	3.64	3.30	4.18
2 月 Feb.	2.37	2.67	1.94	3.84	4.31	2.85	4.13	4.31	3.90	3.41	2.96	4.14
3 月 Mar.	2.47	2.51	2.41	4.21	4.45	3.67	4.33	4.57	4.02	3.91	4.22	3.40
4 月 Apr.	2.23	2.41	1.99	4.14	4.50	3.35	4.16	4.54	3.68	3.84	4.00	3.57
5 月 May	2.08	2.36	1.71	4.38	4.66	3.77	4.27	4.44	4.06	3.87	3.79	4.01
6 月 June	2.52	3.31	1.49	4.27	4.44	3.89	4.36	4.49	4.19	3.78	3.85	3.66
7 月 July	2.44	3.18	1.46	3.77	3.86	3.57	4.45	5.04	3.71	4.11	4.48	3.49
8 月 Aug.	2.31	2.86	1.55	3.54	4.07	2.34	4.62	4.77	4.42	4.58	5.22	3.50
9 月 Sept.	2.26	2.80	1.53	3.46	4.08	2.11	4.49	4.39	4.62	4.88	5.11	4.50
10 月 Oct.	2.21	2.75	1.48	3.71	4.31	2.42	4.48	4.91	3.93	4.31	4.77	3.55
1 1 月 Nov.	2.12	2.77	1.26	3.91	4.28	3.13	4.26	4.75	3.64	3.87	4.66	2.61
1 2 月 Dec.	2.42	3.10	1.50	4.03	4.39	3.26	4.02	4.22	3.78	3.43	3.90	2.73

TABLE 20. EDUCATIONAL-ATTAINMENT UNEMPLOYMENT RATES, BY YEAR(Cont.)

Unit : %

高 職			大 專 及 以 上								
Vocational			Junior college & above								
計 Both sexes	男 Male	女 Female	計 Both sexes	男 Male	女 Female	專 科			大 學 及 以 上		
						Junior college			University & graduate school		
						計	男	女	計	男	女
						Both sexes	Male	Female	Both sexes	Male	Female
3.67	2.97	4.71	3.15	3.00	3.49	3.75	3.90	3.45	2.54	2.19	3.56
2.94	2.26	3.94	2.27	1.99	2.94	2.66	2.46	3.08	1.86	1.55	2.76
2.79	2.19	3.63	2.23	1.85	3.15	2.51	2.21	3.14	1.93	1.51	3.17
2.97	2.33	3.87	2.23	1.89	2.99	2.57	2.21	3.26	1.86	1.58	2.62
3.89	3.41	4.57	3.14	2.70	4.11	3.46	3.29	3.80	2.78	2.12	4.56
4.81	4.12	5.73	4.04	3.49	5.18	4.60	4.25	5.22	3.42	2.74	5.13
4.38	3.93	4.97	3.85	3.39	4.82	4.20	3.93	4.67	3.46	2.82	5.02
4.90	4.19	5.85	4.22	3.79	5.08	4.68	4.49	5.02	3.65	3.01	5.17
4.49	4.02	5.08	3.76	3.41	4.46	3.99	3.93	4.10	3.49	2.82	4.97
3.38	3.08	3.76	2.73	2.24	3.62	2.96	2.58	3.58	2.44	1.85	3.67
2.83	2.61	3.09	2.36	2.10	2.82	2.60	2.46	2.82	2.06	1.68	2.84
2.44	2.20	2.75	2.11	1.97	2.35	2.31	2.33	2.27	1.85	1.56	2.47
2.55	2.43	2.71	2.27	2.08	2.60	2.46	2.34	2.65	2.03	1.78	2.52
2.18	2.03	2.38	2.04	1.78	2.50	2.23	2.05	2.52	1.80	1.45	2.47
2.17	2.04	2.33	2.15	1.80	2.74	2.05	1.83	2.41	2.28	1.77	3.24
1.95	1.75	2.21	2.18	1.79	2.83	2.25	1.95	2.73	2.07	1.57	2.97
2.04	1.85	2.29	2.23	1.91	2.74	2.12	1.87	2.50	2.38	1.95	3.11
2.29	2.14	2.48	2.42	2.18	2.78	2.35	2.22	2.52	2.52	2.12	3.16
3.06	2.91	3.26	3.13	2.73	3.71	3.14	2.80	3.60	3.13	2.65	3.87
3.06	3.04	3.08	2.76	2.42	3.25	2.85	2.49	3.36	2.63	2.32	3.10
3.18	3.36	2.94	2.80	2.56	3.13	2.90	2.75	3.10	2.67	2.33	3.17
3.35	3.66	2.95	2.93	2.67	3.27	3.10	2.88	3.40	2.69	2.42	3.09
3.48	3.90	2.96	2.80	2.62	3.04	2.90	2.76	3.07	2.67	2.44	3.01
5.21	5.72	4.58	3.72	3.64	3.83	4.03	4.08	3.96	3.32	3.08	3.66
6.04	6.77	5.18	4.28	4.21	4.38	4.60	4.78	4.37	3.89	3.54	4.38
5.71	6.32	4.98	4.09	3.91	4.31	4.32	4.39	4.22	3.82	3.36	4.42
4.98	5.54	4.31	4.06	3.90	4.26	4.02	4.11	3.90	4.11	3.68	4.66
4.57	4.85	4.22	4.01	3.83	4.23	3.78	3.86	3.69	4.23	3.79	4.78
4.43	4.62	4.21	3.98	3.82	4.16	3.55	3.47	3.65	4.36	4.14	4.62
4.05	4.24	3.82	3.80	3.56	4.07	3.39	3.02	3.81	4.17	4.05	4.32
4.36	4.32	4.40	3.88	4.07	3.67	3.44	3.62	3.23	4.30	4.48	4.08
4.48	4.28	4.71	3.75	4.18	3.23	3.30	3.67	2.86	4.16	4.63	3.58
4.30	3.90	4.76	3.58	3.95	3.13	3.43	3.86	2.91	3.72	4.03	3.34
4.36	4.72	3.93	3.82	3.99	3.61	3.55	3.81	3.25	4.07	4.15	3.96
4.52	4.94	4.01	4.19	3.94	4.49	3.80	3.55	4.09	4.54	4.28	4.86
4.70	5.31	3.97	4.40	3.83	5.09	3.84	3.58	4.16	4.91	4.05	5.91
4.83	5.21	4.38	4.47	3.89	5.15	3.74	3.46	4.07	5.10	4.27	6.09
4.53	4.64	4.40	4.17	3.75	4.65	3.67	3.41	3.99	4.59	4.06	5.22
4.35	4.50	4.17	3.95	3.68	4.26	3.62	3.34	3.95	4.23	3.97	4.53
4.35	4.69	3.94	3.86	3.49	4.31	3.47	3.05	3.96	4.19	3.86	4.60
4.36	4.67	4.01	3.83	3.57	4.13	3.36	3.22	3.52	4.22	3.86	4.66
4.41	4.69	4.09	4.00	3.83	4.20	3.36	3.41	3.31	4.51	4.16	4.93
4.28	4.66	3.83	3.90	3.99	3.79	3.45	3.44	3.46	4.28	4.45	4.07
4.35	4.79	3.84	3.87	3.85	3.90	3.29	3.16	3.43	4.36	4.41	4.30
4.46	4.70	4.18	3.90	4.01	3.77	3.54	3.32	3.79	4.20	4.57	3.76
4.26	4.73	3.71	3.87	3.71	4.06	3.46	3.29	3.66	4.22	4.06	4.40
4.39	4.67	4.07	3.82	3.70	3.95	3.52	3.41	3.64	4.07	3.94	4.22
4.54	4.71	4.33	3.88	3.82	3.96	3.44	3.61	3.25	4.24	3.98	4.54
4.56	5.24	3.76	4.20	3.61	4.89	3.60	3.76	3.41	4.70	3.49	6.08
4.63	4.61	4.65	4.32	3.71	5.02	3.53	3.38	3.70	4.96	3.97	6.06
4.37	4.14	4.65	4.24	3.96	4.57	3.31	3.25	3.39	4.97	4.51	5.48
4.54	4.97	4.03	3.98	3.64	4.38	3.04	3.41	2.60	4.71	3.83	5.72
4.38	4.78	3.91	3.99	3.86	4.15	3.07	3.82	2.16	4.71	3.89	5.63
4.21	4.34	4.07	3.99	4.05	3.92	3.12	3.08	3.16	4.66	4.82	4.48

表21 失業者平均失業週數

年 月 別 Year & month	計 Both sexes	男 Male	女 Female	年 齡 Age			
				1 5 ~ 2 4 歲	2 5 ~ 4 4 歲	4 5 ~ 6 4 歲	6 5 歲 以 上
				Years	Years	Years	Years and over
6 7 年平均 Ave., 1978	17.28	16.45	18.71	15.82	18.08	25.96	39.10
6 8 年平均 Ave., 1979	15.34	14.93	15.95	13.67	16.72	26.96	-
6 9 年平均 Ave., 1980	14.84	13.88	16.29	13.62	16.38	21.70	-
7 0 年平均 Ave., 1981	13.70	12.45	15.53	13.02	14.02	19.91	1.00
7 1 年平均 Ave., 1982	15.83	15.32	16.75	14.61	17.51	19.36	-
7 2 年平均 Ave., 1983	17.94	17.14	19.36	16.82	19.02	21.27	-
7 3 年平均 Ave., 1984	19.02	18.46	19.98	16.45	21.49	26.57	41.20
7 4 年平均 Ave., 1985	19.15	18.41	20.42	16.87	21.04	25.96	5.39
7 5 年平均 Ave., 1986	20.70	19.75	22.41	17.77	23.78	26.10	33.29
7 6 年平均 Ave., 1987	18.97	18.23	20.18	16.28	22.04	25.26	4.54
7 7 年平均 Ave., 1988	17.31	16.87	18.03	14.87	20.15	21.37	10.02
7 8 年平均 Ave., 1989	15.20	15.74	14.29	12.84	17.35	20.93	32.75
7 9 年平均 Ave., 1990	14.82	15.26	14.06	12.45	16.32	24.16	5.41
8 0 年平均 Ave., 1991	15.13	15.29	14.86	12.49	17.29	20.58	15.15
8 1 年平均 Ave., 1992	15.52	15.45	15.63	12.67	18.64	16.25	7.65
8 2 年平均 Ave., 1993	15.15	15.30	14.95	11.89	17.75	21.70	9.55
8 3 年平均 Ave., 1994	15.68	15.66	15.71	13.18	17.72	18.27	8.85
8 4 年平均 Ave., 1995	17.20	17.07	17.40	13.87	19.51	20.68	11.17
8 5 年平均 Ave., 1996	20.45	20.81	19.82	15.87	22.53	26.25	19.13
8 6 年平均 Ave., 1997	21.36	21.81	20.49	16.99	22.80	27.35	5.75
8 7 年平均 Ave., 1998	21.79	22.57	20.30	17.04	23.58	27.94	13.46
8 8 年平均 Ave., 1999	22.52	23.26	21.04	17.11	24.21	29.18	7.81
8 9 年平均 Ave., 2000	23.70	24.58	21.86	18.27	24.94	31.09	9.87
9 0 年平均 Ave., 2001	26.13	27.09	24.18	19.89	27.72	31.75	3.33
9 1 年平均 Ave., 2002	30.26	31.92	26.79	22.64	31.88	37.41	17.38
9 2 年平均 Ave., 2003	30.54	32.76	26.47	23.27	32.12	35.58	8.78
9 3 年平均 Ave., 2004	29.40	31.42	25.89	21.06	31.31	35.16	10.61
9 4 年平均 Ave., 2005	27.59	29.14	25.21	20.36	29.13	32.90	19.13
9 5 年平均 Ave., 2006	24.28	25.65	22.25	17.75	25.46	29.77	14.79
1 月 Jan.	27.39	29.21	24.51	18.13	28.79	35.02	68.00
2 月 Feb.	25.48	25.71	25.11	18.76	26.38	31.11	-
3 月 Mar.	25.25	26.07	23.98	20.27	25.36	31.15	5.97
4 月 Apr.	26.30	27.50	24.37	19.29	27.17	32.40	9.72
5 月 May	25.41	26.10	24.30	19.89	26.00	30.78	14.79
6 月 June	24.22	25.96	21.63	16.48	25.58	31.52	5.61
7 月 July	20.54	23.83	15.90	13.64	22.54	25.10	6.81
8 月 Aug.	21.91	24.31	18.69	15.90	24.29	23.81	7.65
9 月 Sept.	23.24	24.70	21.21	17.86	23.59	30.60	5.00
1 0 月 Oct.	24.94	25.65	23.93	19.02	25.05	33.93	10.00
1 1 月 Nov.	23.21	24.14	21.95	17.40	25.36	24.95	7.82
1 2 月 Dec.	23.97	24.55	23.13	17.82	25.71	26.75	29.87
9 6 年平均 Ave., 2007	24.24	25.45	22.48	17.72	25.82	28.21	23.03
1 月 Jan.	25.10	26.70	22.69	19.49	25.82	29.50	30.09
2 月 Feb.	25.26	27.02	22.63	18.99	25.93	30.63	-
3 月 Mar.	25.46	25.50	25.40	20.84	26.72	27.40	-
4 月 Apr.	24.47	25.65	22.70	21.24	24.77	27.53	-
5 月 May	24.60	25.48	23.34	18.36	25.54	29.36	40.00
6 月 June	24.84	25.69	23.60	17.95	26.38	29.21	26.93
7 月 July	20.40	22.17	17.94	13.14	22.05	26.04	4.00
8 月 Aug.	21.71	22.60	20.55	14.54	23.94	26.14	-
9 月 Sept.	23.45	25.00	21.39	15.18	26.91	25.86	-
1 0 月 Oct.	24.75	26.42	22.26	16.33	27.45	28.99	10.00
1 1 月 Nov.	25.42	26.97	23.02	17.95	27.24	30.65	9.00
1 2 月 Dec.	25.80	26.27	25.08	21.28	27.23	27.51	4.77



TABLE 21 DURATION IN AVERAGE WEEKS OF UNEMPLOYMENT FOR UNEMPLOYED PERSONS, BY YEAR

教 育 程 度 Educational attainment			失 業 者 類 別 Unemployed persons by type	
國 中 及 以 下 Junior high & below	高 中 ( 職 ) Senior high & vocational	大 專 及 以 上 Junior college & above	初 次 尋 職 者 New jobseekers	非 初 次 尋 職 者 Experienced jobseekers
15.62	18.90	18.19	18.46	15.80
14.58	15.82	16.20	15.69	14.92
13.96	14.93	16.44	15.24	14.38
12.81	14.26	14.41	13.79	13.61
14.35	16.08	19.24	16.69	15.24
16.47	18.66	19.94	19.68	16.93
16.81	20.38	20.56	19.90	18.47
17.59	19.83	21.14	20.72	18.35
18.61	20.95	24.49	22.12	19.95
16.40	19.16	23.31	21.57	17.51
16.34	16.88	19.84	18.10	16.85
15.28	14.84	15.86	14.98	15.32
15.02	14.29	15.59	14.59	14.93
15.35	14.37	16.27	14.47	15.45
14.24	15.17	17.67	17.53	14.46
14.72	14.40	16.69	13.76	15.81
15.19	15.01	17.21	16.12	15.49
15.98	16.11	20.14	17.87	16.93
19.72	19.90	22.17	21.41	20.16
20.87	21.17	22.41	21.87	21.21
22.55	21.36	21.46	21.22	21.96
23.82	21.71	22.01	22.02	22.65
23.99	23.51	23.60	23.16	23.83
28.22	25.23	24.43	26.20	26.12
33.54	29.34	27.39	28.23	30.64
32.43	30.09	28.83	28.95	30.86
31.13	29.71	27.28	27.01	29.95
29.67	27.38	26.20	26.89	27.75
25.97	23.63	23.97	23.23	24.54
30.24	25.89	26.98	27.33	27.41
24.17	25.77	26.04	27.55	25.01
25.61	23.46	27.13	28.98	24.45
29.06	23.66	27.37	26.59	26.24
27.78	23.30	26.21	27.35	24.99
24.10	24.77	23.72	20.78	25.09
22.80	21.90	18.10	15.89	21.98
24.31	21.96	20.85	19.23	22.74
25.95	23.73	21.34	23.01	23.31
26.39	23.79	25.27	25.09	24.90
24.11	22.49	23.39	20.38	23.84
25.75	23.24	23.61	21.27	24.57
25.39	24.54	23.31	22.97	24.57
23.42	26.33	24.82	26.09	24.88
25.42	26.81	23.57	24.21	25.50
28.01	24.96	24.40	23.84	25.83
25.46	24.16	24.19	25.88	24.16
25.16	22.85	26.13	25.18	24.47
27.12	24.41	23.86	23.52	25.17
22.49	21.55	18.19	15.31	22.06
23.51	21.73	20.85	19.12	22.60
24.23	23.38	23.16	23.10	23.56
25.37	26.47	22.65	23.57	25.06
27.76	26.61	23.05	23.11	26.03
26.09	25.75	25.68	27.33	25.41

表22 歷年非勞動力按未參與勞動之原因分

TABLE 22. PERSONS NOT IN LABOR FORCE WITH REASON WHY NOT, BY YEAR

單位：千人

Unit : Thousand Persons

年 月 別 Year & month	總 計 Total	想工作而未找工作 且隨時可以 開始工作 Intend & be available to work but not seeking	求學及準備升學 Attend sch. or rebrush to take entr. exam.	料 理 家 務 Housekeeping	高齡、身心障礙 Old age or disable	其 他 Others
6 7年平均 Ave.,1978	4448	67	1150	2372	637	222
6 8年平均 Ave.,1979	4577	62	1207	2432	668	208
6 9年平均 Ave.,1980	4749	55	1269	2473	708	244
7 0年平均 Ave.,1981	4934	60	1303	2575	756	241
7 1年平均 Ave.,1982	5054	68	1337	2587	782	280
7 2年平均 Ave.,1983	4996	77	1337	2482	805	296
7 3年平均 Ave.,1984	5052	77	1383	2452	842	298
7 4年平均 Ave.,1985	5210	86	1426	2491	885	322
7 5年平均 Ave.,1986	5216	90	1448	2418	914	346
7 6年平均 Ave.,1987	5248	80	1488	2391	953	336
7 7年平均 Ave.,1988	5449	75	1561	2460	1015	338
7 8年平均 Ave.,1989	5565	75	1588	2513	1051	338
7 9年平均 Ave.,1990	5795	85	1662	2597	1100	351
8 0年平均 Ave.,1991	5927	85	1721	2636	1155	329
8 1年平均 Ave.,1992	6006	68	1778	2606	1220	335
8 2年平均 Ave.,1993	6213	84	1890	2596	1304	338
8 3年平均 Ave.,1994	6321	86	1909	2611	1368	347
8 4年平均 Ave.,1995	6478	107	1951	2624	1438	357
8 5年平均 Ave.,1996	6621	119	2003	2595	1527	376
8 6年平均 Ave.,1997	6738	107	2059	2607	1592	373
8 7年平均 Ave.,1998	6902	115	2089	2642	1656	399
8 8年平均 Ave.,1999	7020	142	2090	2639	1704	444
8 9年平均 Ave.,2000	7178	147	2129	2673	1766	463
9 0年平均 Ave.,2001	7347	201	2156	2673	1831	486
9 1年平均 Ave.,2002	7417	225	2139	2672	1865	517
9 2年平均 Ave.,2003	7495	229	2154	2634	1921	558
9 3年平均 Ave.,2004	7520	230	2147	2567	1994	580
9 4年平均 Ave.,2005	7578	209	2155	2523	2075	616
9 5年平均 Ave.,2006	7644	198	2190	2445	2121	691
1 月 Jan.	7631	201	2178	2489	2106	657
2 月 Feb.	7667	195	2205	2502	2104	661
3 月 Mar.	7664	191	2218	2485	2110	659
4 月 Apr.	7672	189	2237	2488	2107	650
5 月 May	7667	183	2250	2459	2116	658
6 月 June	7661	185	2240	2441	2123	672
7 月 July	7611	195	2160	2432	2125	699
8 月 Aug.	7589	205	2124	2427	2123	710
9 月 Sept.	7639	211	2160	2422	2127	719
10 月 Oct.	7639	214	2155	2406	2138	726
11 月 Nov.	7641	203	2169	2395	2140	734
12 月 Dec.	7648	199	2181	2392	2136	741
9 6年平均 Ave.,2007	7679	191	2187	2386	2146	769
1 月 Jan.	7654	189	2187	2401	2132	746
2 月 Feb.	7665	190	2200	2411	2127	738
3 月 Mar.	7659	185	2223	2403	2123	727
4 月 Apr.	7687	188	2242	2403	2129	725
5 月 May	7685	184	2242	2381	2139	739
6 月 June	7692	188	2236	2369	2148	751
7 月 July	7644	200	2152	2371	2147	774
8 月 Aug.	7623	207	2104	2377	2152	783
9 月 Sept.	7700	205	2163	2380	2154	799
10 月 Oct.	7719	198	2165	2386	2163	808
11 月 Nov.	7715	186	2161	2381	2170	817
12 月 Dec.	7708	175	2172	2367	2174	820

表22 歷年非勞動力按未參與勞動之原因分(續)

TABLE 22. PERSONS NOT IN LABOR FORCE WITH REASON WHY NOT, BY YEAR(Cont.)

單位：%

Unit：%

年 月 別 Year & month	總 計 Total	想工作而未找工作 且隨時可以 開始工作 Intend & be available to work but not seeking	求學及準備升學 Attend sch. or rebrush to take entr. exam.	料 理 家 務 Housekeeping	高齡、身心障礙 Old age or disable	其 他 Others
6 7 年平均 Ave., 1978	100.00	1.50	25.85	53.33	14.32	5.00
6 8 年平均 Ave., 1979	100.00	1.35	26.37	53.13	14.59	4.55
6 9 年平均 Ave., 1980	100.00	1.17	26.72	52.08	14.91	5.13
7 0 年平均 Ave., 1981	100.00	1.21	26.42	52.18	15.31	4.88
7 1 年平均 Ave., 1982	100.00	1.35	26.45	51.18	15.48	5.54
7 2 年平均 Ave., 1983	100.00	1.54	26.76	49.68	16.10	5.92
7 3 年平均 Ave., 1984	100.00	1.52	27.37	48.54	16.67	5.91
7 4 年平均 Ave., 1985	100.00	1.66	27.37	47.81	16.98	6.18
7 5 年平均 Ave., 1986	100.00	1.73	27.76	46.35	17.52	6.64
7 6 年平均 Ave., 1987	100.00	1.52	28.35	45.56	18.16	6.40
7 7 年平均 Ave., 1988	100.00	1.38	28.65	45.15	18.62	6.20
7 8 年平均 Ave., 1989	100.00	1.35	28.54	45.15	18.88	6.07
7 9 年平均 Ave., 1990	100.00	1.47	28.67	44.82	18.98	6.05
8 0 年平均 Ave., 1991	100.00	1.44	29.04	44.48	19.49	5.56
8 1 年平均 Ave., 1992	100.00	1.13	29.60	43.39	20.31	5.57
8 2 年平均 Ave., 1993	100.00	1.35	30.41	41.79	20.99	5.45
8 3 年平均 Ave., 1994	100.00	1.37	30.20	41.31	21.64	5.48
8 4 年平均 Ave., 1995	100.00	1.66	30.13	40.51	22.20	5.51
8 5 年平均 Ave., 1996	100.00	1.80	30.26	39.20	23.06	5.68
8 6 年平均 Ave., 1997	100.00	1.60	30.55	38.69	23.63	5.53
8 7 年平均 Ave., 1998	100.00	1.67	30.27	38.27	24.00	5.78
8 8 年平均 Ave., 1999	100.00	2.03	29.78	37.60	24.27	6.33
8 9 年平均 Ave., 2000	100.00	2.05	29.66	37.23	24.60	6.45
9 0 年平均 Ave., 2001	100.00	2.73	29.35	36.39	24.92	6.62
9 1 年平均 Ave., 2002	100.00	3.03	28.84	36.03	25.14	6.97
9 2 年平均 Ave., 2003	100.00	3.06	28.73	35.14	25.63	7.44
9 3 年平均 Ave., 2004	100.00	3.06	28.55	34.14	26.52	7.72
9 4 年平均 Ave., 2005	100.00	2.76	28.44	33.29	27.38	8.13
9 5 年平均 Ave., 2006	100.00	2.59	28.65	31.98	27.75	9.03
1 月 Jan.	100.00	2.64	28.54	32.61	27.60	8.61
2 月 Feb.	100.00	2.54	28.76	32.63	27.44	8.63
3 月 Mar.	100.00	2.50	28.94	32.43	27.53	8.60
4 月 Apr.	100.00	2.47	29.16	32.43	27.47	8.47
5 月 May	100.00	2.39	29.34	32.08	27.60	8.59
6 月 June	100.00	2.42	29.24	31.86	27.71	8.77
7 月 July	100.00	2.56	28.38	31.95	27.92	9.19
8 月 Aug.	100.00	2.70	27.99	31.98	27.98	9.36
9 月 Sept.	100.00	2.77	28.27	31.70	27.84	9.41
1 0 月 Oct.	100.00	2.80	28.21	31.49	27.99	9.50
1 1 月 Nov.	100.00	2.66	28.39	31.34	28.01	9.61
1 2 月 Dec.	100.00	2.60	28.51	31.27	27.93	9.69
9 6 年平均 Ave., 2007	100.00	2.49	28.48	31.06	27.95	10.01
1 月 Jan.	100.00	2.47	28.57	31.37	27.85	9.75
2 月 Feb.	100.00	2.48	28.70	31.45	27.74	9.63
3 月 Mar.	100.00	2.41	29.02	31.37	27.71	9.49
4 月 Apr.	100.00	2.45	29.16	31.26	27.70	9.43
5 月 May	100.00	2.40	29.17	30.98	27.83	9.62
6 月 June	100.00	2.45	29.07	30.79	27.92	9.77
7 月 July	100.00	2.62	28.15	31.01	28.09	10.13
8 月 Aug.	100.00	2.72	27.60	31.13	28.23	10.27
9 月 Sept.	100.00	2.66	28.09	30.91	27.97	10.38
1 0 月 Oct.	100.00	2.56	28.05	30.91	28.02	10.47
1 1 月 Nov.	100.00	2.41	28.01	30.86	28.13	10.58
1 2 月 Dec.	100.00	2.27	28.18	30.70	28.20	10.64



乙、當年交叉分類統計

## **2.Current Year Data**

一、地區別統計

**(1)District (or Region)**

表23 人力資源調查重要結果

單位：千人

中華民國96年

地 區 別  District (or region)	總 人 口  Total Population	1 5 歲 以 上 民 間 人 口  Civilian population aged 15 years & over			勞 Labor		
					合 計  Subtotal		
		計	男	女	計	男	女
		Both sexes	Male	Female	Both sexes	Male	Female
臺灣地區 Taiwan Area	22821	18392	9095	9297	10713	6116	4597
北部地區 Northern region	10073	8129	3971	4158	4731	2653	2079
臺北市 Taipei City	2628	2171	1030	1141	1210	653	557
基隆市 Keelung City	390	319	159	160	179	104	75
新竹市 Hsinchu City	397	309	151	158	187	103	84
臺北縣 Taipei County	3782	3080	1508	1572	1822	1034	789
宜蘭縣 Yilan County	460	372	187	185	217	127	90
桃園縣 Taoyuan County	1923	1495	741	754	894	503	391
新竹縣 Hsinchu County	492	383	195	188	222	129	93
中部地區 Central region	5732	4576	2293	2283	2687	1559	1128
臺中市 Taichung City	1050	826	392	434	487	265	222
苗栗縣 Miaoli County	560	450	231	219	260	153	106
臺中縣 Taichung County	1547	1222	609	613	726	420	306
彰化縣 Changhua County	1314	1054	534	520	611	361	251
南投縣 Nantou County	534	432	220	212	254	148	107
雲林縣 Yunlin County	727	591	307	285	348	212	136
南部地區 Southern region	6437	5223	2595	2628	3028	1747	1281
高雄市 Kaohsiung City	1517	1229	594	635	695	390	305
嘉義市 Chiayi City	273	215	103	112	118	66	52
臺南市 Tainan City	763	617	299	318	373	204	169
嘉義縣 Chiayi County	552	453	235	218	262	162	100
臺南縣 Tainan County	1106	907	456	451	544	314	230
高雄縣 Kaohsiung County	1244	1011	509	501	591	346	245
屏東縣 Pingtung County	891	717	361	356	409	243	166
澎湖縣 Penghu County	92	75	37	37	37	23	14
東部地區 Eastern region	579	463	237	227	267	158	109
臺東縣 Taitung County	235	187	96	91	110	65	46
花蓮縣 Hualien County	344	276	140	136	156	93	63

TABLE 23. IMPORTANT RESULTS OF MANPOWER SURVEYS

2007

Unit : Thousand Persons

動 力 Force						非 勞 動 力 Not in labor force		
就 業 Employed			失 業 Unemployed					
計 Both sexes	男 Male	女 Female	計 Both sexes	男 Male	女 Female	計 Both sexes	男 Male	女 Female
10294	5868	4426	419	248	171	7679	2979	4700
4549	2548	2001	182	104	78	3398	1319	2080
1165	627	537	45	25	20	962	377	584
172	99	72	8	4	3	140	55	85
180	99	81	7	4	3	122	48	74
1753	994	758	70	39	30	1258	475	783
208	122	86	9	5	4	155	61	94
858	482	376	35	21	14	601	238	363
214	124	89	9	5	3	161	66	95
2580	1496	1084	106	62	44	1889	734	1155
467	254	213	20	11	9	339	127	212
250	147	103	10	6	4	190	78	112
697	404	293	29	16	13	496	189	307
588	345	242	23	15	8	443	173	270
244	142	102	11	6	5	178	72	106
335	204	131	13	8	6	243	95	148
2908	1673	1235	120	74	46	2195	847	1348
666	372	294	29	18	11	534	204	330
114	63	51	5	3	2	96	37	59
359	196	164	14	9	5	243	95	148
252	155	96	10	6	4	192	73	119
522	301	222	21	13	8	363	142	221
566	330	236	24	15	9	420	164	256
393	234	159	15	9	6	308	118	190
35	22	13	1	1	1	38	14	23
256	151	106	11	7	4	197	79	117
106	62	44	4	3	1	77	32	45
150	89	61	6	4	2	120	48	72

表24 人力資源調查重要指標

單位：%

中華民國96年

地 區 別  District (or region)	15歲以上民間人 口占總人口之比率  Proportion of civilian population aged 15 years & over to total population	勞 動 力 Labor force				
		占 總 人 口 之 比 率  Proportion of labor force to total population	占 15 歲 以 上 民 間 人 口 之 比 率 ( 勞 動 力 參 與 率 ) Labor force participation rate			
			計 Both sexes	男 Male	女 Female	
臺灣地區 Taiwan Area	80.59	46.94	58.25	67.24	49.44	
北部地區 Northern region	80.7	47.0	58.2	66.8	50.0	
臺北市 Taipei City	82.6	46.0	55.7	63.4	48.8	
基隆市 Keelung City	81.7	45.9	56.2	65.4	47.1	
新竹市 Hsinchu City	77.8	47.1	60.5	68.5	52.9	
臺北縣 Taipei County	81.4	48.2	59.2	68.5	50.2	
宜蘭縣 Yilan County	80.8	47.1	58.3	67.6	48.9	
桃園縣 Taoyuan County	77.7	46.5	59.8	67.9	51.8	
新竹縣 Hsinchu County	77.8	45.2	58.1	66.2	49.6	
中部地區 Central region	79.8	46.9	58.7	68.0	49.4	
臺中市 Taichung City	78.7	46.4	58.9	67.6	51.1	
苗栗縣 Miaoli County	80.4	46.4	57.7	66.4	48.6	
臺中縣 Taichung County	79.0	47.0	59.4	69.0	50.0	
彰化縣 Changhua County	80.2	46.5	58.0	67.5	48.2	
南投縣 Nantou County	80.9	47.6	58.9	67.3	50.2	
雲林縣 Yunlin County	81.4	47.9	58.9	69.0	47.9	
南部地區 Southern region	81.1	47.0	58.0	67.3	48.7	
高雄市 Kaohsiung City	81.0	45.8	56.6	65.7	48.0	
嘉義市 Chiayi City	78.8	43.4	55.1	63.9	46.9	
臺南市 Tainan City	80.9	49.0	60.5	68.3	53.3	
嘉義縣 Chiayi County	82.1	47.4	57.7	68.8	45.8	
臺南縣 Tainan County	82.1	49.2	59.9	68.9	50.9	
高雄縣 Kaohsiung County	81.2	47.5	58.4	67.8	48.9	
屏東縣 Pingtung County	80.4	45.9	57.0	67.3	46.6	
澎湖縣 Penghu County	80.9	40.0	49.4	61.3	37.5	
東部地區 Eastern region	80.1	46.1	57.6	66.6	48.2	
臺東縣 Taitung County	79.8	47.1	58.9	67.1	50.3	
花蓮縣 Hualien County	80.3	45.4	56.6	66.1	46.8	



TABLE 24. IMPORTANT INDICATORS BASED ON MANPOWER SURVEY RESULTS

2007 Unit : %

就 業			失 業 率		
Employed			Unemployment rate		
占 總 人 口 之 比 率	占 1 5 歲 以 上 民 間 人 口 之 比 率	占 勞 動 力 之 比 率	計	男	女
Proportion of employed persons to total population	Proportion of employed persons to civilian population aged 15 years & over	Proportion of employed persons to labor force	Both sexes	Male	Female
45.11	55.97	96.09	3.91	4.05	3.72
45.2	56.0	96.2	3.8	3.9	3.7
44.3	53.6	96.3	3.7	3.8	3.6
44.0	53.8	95.8	4.2	4.3	4.1
45.3	58.2	96.2	3.8	4.1	3.4
46.3	56.9	96.2	3.8	3.8	3.8
45.2	56.0	96.0	4.0	3.8	4.3
44.6	57.4	96.0	4.0	4.2	3.7
43.4	55.8	96.1	3.9	4.0	3.8
45.0	56.4	96.0	4.0	4.0	3.9
44.5	56.6	96.0	4.0	4.1	3.9
44.6	55.5	96.1	3.9	4.1	3.6
45.1	57.1	96.0	4.0	3.8	4.3
44.7	55.7	96.2	3.8	4.2	3.3
45.6	56.4	95.8	4.2	4.1	4.4
46.0	56.6	96.1	3.9	3.7	4.2
45.2	55.7	96.0	4.0	4.3	3.6
43.9	54.2	95.8	4.2	4.6	3.6
41.8	53.0	96.2	3.8	4.3	3.3
47.1	58.3	96.3	3.7	4.2	3.1
45.6	55.5	96.2	3.8	3.9	3.7
47.2	57.6	96.1	3.9	4.3	3.5
45.5	56.0	95.9	4.1	4.4	3.6
44.2	54.9	96.2	3.8	3.7	3.9
38.5	47.5	96.2	3.8	3.7	3.9
44.3	55.3	96.0	4.0	4.5	3.3
45.3	56.7	96.2	3.8	4.4	3.1
43.6	54.3	95.9	4.1	4.5	3.4

表25 15歲以上民間人口之教育程度與年齡

單位：千人

中華民國96年

地 區 別 District (or region)	總 計 Total	教 育 程 度 Educational attainment									
		國 中 及 以 下 Junior high & below				高 中 ( 職 ) Senior high (Vocational)			大 專 及 以 上 Junior college & above		
		計 Sub- total	不 識 字 及 自 修 Illiterate & Self- educated	國 小 Primary School	國 中 Junior high	計 Sub- total	高 中 Senior high	高 職 Voca- tional	計 Sub- total	專 科 Junior college	大 學 及 以 上 University & graduate school
臺灣地區 Taiwan Area	18392	6334	752	3013	2568	6013	1829	4184	6045	2363	3683
北部地區 Northern region	8129	2375	224	1109	1042	2648	906	1742	3106	1159	1946
臺北市 Taipei City	2171	358	33	152	173	614	279	335	1200	362	838
基隆市 Keelung City	319	108	12	51	45	116	34	82	94	40	54
新竹市 Hsinchu City	309	89	10	42	37	96	29	67	125	44	80
臺北縣 Taipei County	3080	1026	81	500	445	1028	347	681	1026	421	605
宜蘭縣 Yilan County	372	173	25	76	72	107	23	84	91	37	54
桃園縣 Taoyuan County	1495	490	50	223	217	550	150	400	455	203	252
新竹縣 Hsinchu County	383	132	15	65	51	137	44	93	114	52	62
中部地區 Central region	4576	1806	233	868	705	1485	394	1091	1285	540	745
臺中市 Taichung City	826	174	14	72	87	278	76	202	375	147	227
苗栗縣 Miaoli County	450	190	24	94	72	154	45	109	106	47	59
臺中縣 Taichung County	1222	460	47	230	183	437	86	351	325	149	176
彰化縣 Changhua County	1054	478	68	235	174	324	79	245	253	104	149
南投縣 Nantou County	432	200	26	94	80	129	42	87	102	46	57
雲林縣 Yunlin County	591	305	54	143	108	162	66	96	124	48	77
南部地區 Southern region	5223	1932	269	920	744	1735	489	1246	1556	620	936
高雄市 Kaohsiung City	1229	315	36	138	142	438	117	321	475	180	295
嘉義市 Chiayi City	215	51	6	21	24	71	26	44	94	34	59
臺南市 Tainan City	617	180	17	87	76	197	58	139	240	88	152
嘉義縣 Chiayi County	453	245	41	118	86	121	44	77	88	37	51
臺南縣 Tainan County	907	402	61	198	143	281	88	192	225	95	130
高雄縣 Kaohsiung County	1011	401	60	190	151	359	73	287	251	111	139
屏東縣 Pingtung County	717	307	43	152	112	245	73	172	165	68	97
澎湖縣 Penghu County	75	31	5	16	10	24	11	13	19	7	13
東部地區 Eastern region	463	220	26	116	78	145	40	105	99	43	55
臺東縣 Taitung County	187	101	13	53	36	56	18	38	30	14	16
花蓮縣 Hualien County	276	119	14	63	42	89	22	67	69	30	39

TABLE 25. EDUCATIONAL ATTAINMENT AND AGE OF CIVILIAN POPULATION AGED 15 YEARS AND OVER

2007														Unit : Thousand Persons
年														齡
1 5 ~ 2 4 歲			2 5 ~ 4 4 歲					4 5 ~ 6 4 歲					6 5 歲及以上	
Years			Years					Years					Years & over	
計	1 5 ~ 1 9 歲	2 0 ~ 2 4 歲	計	2 5 ~ 2 9 歲	3 0 ~ 3 4 歲	3 5 ~ 3 9 歲	4 0 ~ 4 4 歲	計	4 5 ~ 4 9 歲	5 0 ~ 5 4 歲	5 5 ~ 5 9 歲	6 0 ~ 6 4 歲		
Subtotal	Years	Years	Subtotal	Years	Years	Years	Years	Subtotal	Years	Years	Years	Years		
3132	1584	1549	7448	1937	1812	1817	1883	5514	1831	1646	1268	769	2297	
1378	700	678	3355	846	820	833	856	2467	829	749	563	326	929	
320	161	159	826	194	197	212	223	717	224	216	174	102	310	
53	28	25	128	32	30	32	34	98	33	30	22	12	41	
52	27	25	134	32	34	35	33	87	30	25	19	12	36	
549	273	276	1309	346	323	313	326	943	323	291	213	116	280	
65	33	32	143	38	34	35	36	107	35	31	24	17	57	
274	143	131	654	164	160	165	165	416	149	126	89	52	151	
66	35	31	162	40	42	42	39	100	35	29	21	16	54	
826	413	414	1833	498	441	437	457	1313	438	386	298	192	604	
145	76	69	359	83	85	96	96	241	86	73	53	30	80	
80	40	40	170	46	40	41	43	128	42	37	29	20	72	
238	119	118	506	143	123	117	123	349	119	105	77	47	130	
196	95	101	412	120	101	93	98	297	97	86	69	44	150	
74	37	37	162	44	37	39	42	128	42	37	30	20	68	
94	45	49	223	62	54	52	55	171	52	47	41	31	104	
854	433	421	2082	547	508	502	525	1593	519	471	375	228	694	
197	100	97	507	129	126	126	126	387	123	118	93	53	137	
37	19	18	87	22	21	22	22	63	21	19	15	9	28	
106	54	53	254	65	62	62	64	188	63	56	44	25	68	
71	35	36	168	45	40	40	43	132	43	37	31	22	82	
150	76	75	348	94	82	81	91	272	92	79	62	38	137	
168	86	82	413	111	104	98	101	309	100	92	73	44	121	
115	59	56	277	74	66	67	71	219	70	64	52	33	106	
11	6	5	28	7	7	7	7	21	7	6	5	4	14	
74	38	36	179	46	43	44	46	141	45	41	33	22	70	
29	15	14	73	18	17	18	19	56	18	16	13	9	29	
44	23	21	106	28	26	26	27	85	27	25	20	13	41	

表25 15歲以上民間人口之教育程度與年齡(續)

單位：%

中華民國96年

地 區 別  District (or region)	總 計  Total	教 育 程 度 Educational attainment									
		國 中 及 以 下 Junior high & below				高 中 ( 職 ) Senior high (Vocational)			大 專 及 以 上 Junior college & above		
		計 Sub- total	不 識 字 及 自 修 Illiterate & Self- educated	國 小 Primary School	國 中 Junior high	計 Sub- total	高 中 Senior high	高 職 Voca- tional	計 Sub- total	專 科 Junior college	大 學 及 以 上 University & graduate school
臺灣地區 Taiwan Area	100.00	34.44	4.09	16.38	13.96	32.69	9.94	22.75	32.87	12.85	20.02
北部地區 Northern region	100.00	29.22	2.76	13.64	12.82	32.58	11.14	21.43	38.20	14.26	23.94
臺北市 Taipei City	100.00	16.47	1.50	6.99	7.98	28.28	12.86	15.42	55.25	16.66	38.59
基隆市 Keelung City	100.00	33.90	3.68	15.99	14.24	36.50	10.67	25.84	29.59	12.57	17.02
新竹市 Hsinchu City	100.00	28.66	3.08	13.51	12.06	31.01	9.36	21.65	40.33	14.33	26.00
臺北縣 Taipei County	100.00	33.30	2.62	16.23	14.45	33.38	11.27	22.11	33.32	13.67	19.66
宜蘭縣 Yilan County	100.00	46.62	6.60	20.54	19.49	28.80	6.11	22.69	24.58	10.06	14.52
桃園縣 Taoyuan County	100.00	32.80	3.34	14.91	14.55	36.76	10.00	26.76	30.44	13.57	16.87
新竹縣 Hsinchu County	100.00	34.35	3.91	17.06	13.38	35.83	11.58	24.25	29.82	13.56	16.26
中部地區 Central region	100.00	39.47	5.10	18.98	15.40	32.44	8.61	23.84	28.08	11.80	16.28
臺中市 Taichung City	100.00	21.00	1.71	8.74	10.56	33.64	9.16	24.49	45.35	17.83	27.53
苗栗縣 Miaoli County	100.00	42.25	5.33	20.90	16.02	34.19	9.94	24.25	23.56	10.47	13.09
臺中縣 Taichung County	100.00	37.63	3.85	18.80	14.99	35.80	7.06	28.74	26.57	12.16	14.41
彰化縣 Changhua County	100.00	45.30	6.47	22.33	16.49	30.73	7.46	23.27	23.97	9.86	14.11
南投縣 Nantou County	100.00	46.38	6.08	21.69	18.60	29.91	9.76	20.16	23.71	10.54	13.17
雲林縣 Yunlin County	100.00	51.55	9.10	24.22	18.23	27.41	11.22	16.19	21.04	8.04	13.00
南部地區 Southern region	100.00	36.99	5.14	17.61	14.24	33.23	9.37	23.86	29.79	11.87	17.92
高雄市 Kaohsiung City	100.00	25.67	2.90	11.20	11.57	35.69	9.52	26.16	38.64	14.64	24.00
嘉義市 Chiayi City	100.00	23.62	2.76	9.79	11.07	32.83	12.31	20.51	43.56	16.04	27.52
臺南市 Tainan City	100.00	29.17	2.72	14.17	12.28	31.93	9.34	22.60	38.90	14.21	24.69
嘉義縣 Chiayi County	100.00	54.03	9.02	25.97	19.04	26.65	9.65	17.00	19.33	8.10	11.23
臺南縣 Tainan County	100.00	44.27	6.74	21.80	15.73	30.92	9.74	21.19	24.81	10.51	14.30
高雄縣 Kaohsiung County	100.00	39.68	5.96	18.79	14.93	35.54	7.19	28.36	24.78	10.98	13.80
屏東縣 Pingtung County	100.00	42.81	5.99	21.19	15.63	34.19	10.18	24.00	23.00	9.48	13.52
澎湖縣 Penghu County	100.00	42.10	6.67	21.67	13.76	31.88	14.16	17.72	26.02	9.09	16.93
東部地區 Eastern region	100.00	47.49	5.65	25.09	16.76	31.24	8.61	22.63	21.27	9.32	11.94
臺東縣 Taitung County	100.00	54.19	6.76	28.31	19.13	29.93	9.70	20.23	15.88	7.23	8.65
花蓮縣 Hualien County	100.00	42.95	4.90	22.90	15.15	32.13	7.87	24.26	24.92	10.74	14.18

TABLE 25. EDUCATIONAL ATTAINMENT AND AGE OF CIVILIAN POPULATION AGED 15 YEARS AND OVER(Cont.)

2007														Unit : %
年													齡	
1 5 ~ 2 4 歲 Years			2 5 ~ 4 4 歲 Years					4 5 ~ 6 4 歲 Years					6 5 歲及以上	
計	1 5 ~ 1 9 歲	2 0 ~ 2 4 歲	計	2 5 ~ 2 9 歲	3 0 ~ 3 4 歲	3 5 ~ 3 9 歲	4 0 ~ 4 4 歲	計	4 5 ~ 4 9 歲	5 0 ~ 5 4 歲	5 5 ~ 5 9 歲	6 0 ~ 6 4 歲	Years & over	
Subtotal	Years	Years	Subtotal	Years	Years	Years	Years	Subtotal	Years	Years	Years	Years		
17.03	8.61	8.42	40.50	10.53	9.85	9.88	10.24	29.98	9.96	8.95	6.90	4.18	12.49	
16.95	8.61	8.35	41.27	10.40	10.09	10.25	10.53	30.35	10.20	9.21	6.93	4.01	11.43	
14.73	7.40	7.33	38.02	8.95	9.07	9.75	10.25	33.00	10.33	9.95	8.03	4.68	14.25	
16.48	8.62	7.86	40.08	9.92	9.55	10.07	10.54	30.73	10.47	9.36	7.03	3.87	12.71	
16.94	8.82	8.12	43.32	10.43	10.92	11.32	10.65	28.00	9.66	8.25	6.20	3.90	11.73	
17.82	8.87	8.95	42.48	11.24	10.49	10.17	10.59	30.61	10.47	9.46	6.90	3.78	9.09	
17.42	8.92	8.51	38.44	10.20	9.13	9.36	9.75	28.74	9.49	8.35	6.38	4.52	15.39	
18.34	9.59	8.75	43.75	10.96	10.71	11.02	11.05	27.82	9.95	8.44	5.97	3.46	10.10	
17.16	9.02	8.13	42.39	10.32	10.92	10.85	10.30	26.25	9.11	7.47	5.60	4.06	14.20	
18.05	9.01	9.04	40.05	10.89	9.64	9.54	9.98	28.70	9.57	8.43	6.51	4.19	13.19	
17.56	9.24	8.32	43.51	10.02	10.27	11.60	11.61	29.20	10.42	8.80	6.40	3.58	9.73	
17.72	8.93	8.79	37.80	10.31	8.95	9.07	9.47	28.46	9.33	8.16	6.44	4.52	16.02	
19.44	9.75	9.69	41.44	11.69	10.06	9.59	10.09	28.52	9.73	8.63	6.32	3.84	10.61	
18.55	9.01	9.55	39.11	11.43	9.59	8.78	9.31	28.14	9.22	8.20	6.50	4.22	14.20	
17.14	8.60	8.54	37.39	10.12	8.61	8.91	9.74	29.62	9.67	8.53	6.83	4.59	15.85	
15.88	7.56	8.32	37.71	10.53	9.20	8.75	9.23	28.91	8.81	8.01	6.88	5.20	17.50	
16.36	8.29	8.06	39.86	10.47	9.72	9.62	10.05	30.50	9.93	9.01	7.18	4.37	13.29	
16.01	8.13	7.88	41.28	10.54	10.28	10.24	10.22	31.52	10.00	9.59	7.60	4.34	11.19	
17.08	8.83	8.25	40.31	10.19	9.67	10.09	10.36	29.53	9.65	8.62	6.91	4.34	13.09	
17.23	8.69	8.54	41.12	10.58	10.02	10.10	10.42	30.55	10.28	9.12	7.06	4.09	11.09	
15.63	7.64	7.99	37.04	9.89	8.75	8.81	9.59	29.18	9.39	8.17	6.87	4.75	18.14	
16.56	8.33	8.23	38.31	10.31	9.04	8.96	10.00	29.98	10.14	8.75	6.85	4.24	15.15	
16.57	8.47	8.10	40.88	10.96	10.26	9.67	9.99	30.58	9.92	9.11	7.23	4.32	11.98	
16.07	8.29	7.78	38.66	10.30	9.22	9.28	9.85	30.54	9.77	8.87	7.24	4.66	14.74	
14.57	7.46	7.11	38.11	9.94	9.69	9.22	9.27	28.82	9.24	8.16	6.63	4.80	18.50	
15.89	8.20	7.69	38.55	9.91	9.28	9.52	9.84	30.37	9.69	8.86	7.05	4.76	15.19	
15.63	8.05	7.58	38.73	9.74	9.30	9.60	10.09	29.95	9.50	8.64	6.99	4.82	15.69	
16.06	8.30	7.76	38.43	10.03	9.27	9.46	9.68	30.65	9.82	9.02	7.08	4.73	14.85	

表26 勞動力之教育程度與年齡

單位：千人

中華民國96年

地 區 別  District (or region)	總 計  Total	教 育 程 度 Educational attainment									
		國 中 及 以 下 Junior high & below				高 中 ( 職 ) Senior high (Vocational)			大 專 及 以 上 Junior college & above		
		計 Sub- total	不 識 字 & Self- educated	國 小 Primary School	國 中 Junior high	計 Sub- total	高 中 Senior high	高 職 Voca- tional	計 Sub- total	專 科 Junior college	大 學 及 以 上 University & graduate school
臺灣地區 Taiwan Area	10713	2779	59	1104	1616	3845	923	2923	4089	1825	2263
北部地區 Northern region	4731	973	10	348	615	1644	439	1206	2114	889	1225
臺北市 Taipei City	1210	108	1	33	74	323	114	209	778	250	528
基隆市 Keelung City	179	40	0	13	26	75	19	56	65	32	33
新竹市 Hsinchu City	187	37	0	14	22	62	15	47	88	34	54
臺北縣 Taipei County	1822	457	5	176	277	655	177	477	711	333	377
宜蘭縣 Yilan County	217	81	2	28	51	72	11	61	64	30	33
桃園縣 Taoyuan County	894	204	1	68	134	367	78	289	323	167	156
新竹縣 Hsinchu County	222	46	0	15	31	92	25	66	85	42	43
中部地區 Central region	2687	840	18	348	474	982	208	774	865	427	438
臺中市 Taichung City	487	67	1	21	46	168	33	135	252	110	142
苗栗縣 Miaoli County	260	78	1	30	47	107	25	82	75	40	35
臺中縣 Taichung County	726	212	2	86	124	294	42	252	220	118	102
彰化縣 Changhua County	611	229	7	101	121	215	45	171	167	83	84
南投縣 Nantou County	254	98	2	40	56	88	26	62	69	37	32
雲林縣 Yunlin County	348	155	6	70	80	110	39	71	83	39	44
南部地區 Southern region	3028	864	28	360	476	1122	253	869	1042	476	566
高雄市 Kaohsiung City	695	116	2	35	78	265	50	215	314	135	179
嘉義市 Chiayi City	118	18	0	5	12	40	13	27	60	25	36
臺南市 Tainan City	373	82	2	32	48	126	28	98	166	67	98
嘉義縣 Chiayi County	262	123	4	55	64	82	27	55	57	30	27
臺南縣 Tainan County	544	198	9	92	97	190	52	138	156	77	79
高雄縣 Kaohsiung County	591	179	7	74	98	240	36	205	171	85	86
屏東縣 Pingtung County	409	138	4	62	73	166	42	123	105	52	54
澎湖縣 Penghu County	37	10	0	4	6	14	6	8	13	5	7
東部地區 Eastern region	267	103	3	49	52	97	23	74	67	34	33
臺東縣 Taitung County	110	52	1	25	25	38	11	28	21	11	10
花蓮縣 Hualien County	156	51	1	24	26	59	12	47	46	23	23

TABLE 26. EDUCATIONAL ATTAINMENT AND AGE OF LABOR FORCE

2007

Unit : Thousand Persons

年															齡																
1 5 ~ 2 4 歲						2 5 ~ 4 4 歲						4 5 ~ 6 4 歲						6 5 歲及以上													
計			計			計			計			計	計	計	計	計															
1 5 ~ 1 9 歲			2 0 ~ 2 4 歲			2 5 ~ 2 9 歲			3 0 ~ 3 4 歲			3 5 ~ 3 9 歲			4 0 ~ 4 4 歲			4 5 ~ 4 9 歲			5 0 ~ 5 4 歲			5 5 ~ 5 9 歲			6 0 ~ 6 4 歲			Years & over	
Subtotal			Subtotal			Subtotal			Subtotal			Subtotal			Subtotal			Subtotal			Subtotal			Years	Years	Years	Years	Years	Years	Years	Years
974	155	819	6213	1640	1528	1511	1533	3339	1384	1079	630	246	187																		
413	66	347	2809	719	696	694	700	1465	624	487	268	86	43																		
73	13	60	687	159	168	177	183	434	172	145	88	29	15																		
15	2	13	106	27	25	27	26	57	25	19	11	3	2																		
17	3	14	114	28	29	30	27	54	23	17	9	4	2																		
173	25	148	1087	295	273	257	262	550	237	186	98	29	12																		
24	5	19	121	33	29	29	30	66	27	21	12	6	5																		
89	14	75	556	142	136	139	138	244	114	80	39	11	5																		
22	4	19	138	34	35	35	34	60	27	18	11	4	3																		
276	46	230	1532	423	371	363	375	817	337	255	155	71	61																		
38	6	32	296	70	70	78	78	148	66	49	24	8	4																		
29	5	24	147	41	35	35	36	77	33	24	14	7	6																		
84	16	69	420	121	102	96	100	211	90	67	39	15	10																		
67	11	56	344	101	86	77	80	183	74	56	36	17	18																		
26	5	21	136	37	31	32	35	84	33	26	17	8	8																		
31	4	27	189	53	47	43	45	114	41	33	25	15	15																		
261	39	222	1726	461	427	418	421	968	389	309	189	80	73																		
51	8	44	418	107	107	104	100	219	88	74	42	15	7																		
9	1	8	71	18	17	18	18	37	16	12	7	2	2																		
33	5	28	216	57	53	53	53	118	50	38	22	8	6																		
23	3	20	139	37	33	33	35	88	33	26	19	10	11																		
49	7	42	295	82	70	69	74	176	70	55	34	16	24																		
57	10	48	341	93	87	81	80	182	75	58	36	13	11																		
35	5	30	225	61	54	54	56	138	53	42	28	14	12																		
3	0	3	22	6	5	5	5	11	5	3	2	1	1																		
24	4	20	146	38	35	36	37	88	33	28	18	9	9																		
10	2	9	60	15	14	15	16	36	13	11	8	4	4																		
14	2	11	86	23	21	21	22	52	20	17	10	5	5																		

表26 勞動力之教育程度與年齡(續)

單位：%

中華民國96年

地 區 別  District (or region)	總 計  Total	教 育 程 度 Educational attainment									
		國 中 及 以 下 Junior high & below				高 中 ( 職 ) Senior high (Vocational)			大 專 及 以 上 Junior college & above		
		計 Sub- total	不 識 字 及 自 修 Illiterate & Self- educated	國 小 Primary School	國 中 Junior high	計 Sub- total	高 中 Senior high	高 職 Voca- tional	計 Sub- total	專 科 Junior college	大 學 及 以 上 University & graduate school
臺灣地區 Taiwan Area	100.00	25.94	0.55	10.30	15.09	35.89	8.61	27.28	38.17	17.04	21.13
北部地區 Northern region	100.00	20.56	0.22	7.35	12.99	34.76	9.27	25.49	44.69	18.79	25.90
臺北市 Taipei City	100.00	8.93	0.11	2.72	6.11	26.73	9.44	17.29	64.34	20.70	43.64
基隆市 Keelung City	100.00	22.12	0.20	7.51	14.41	41.79	10.34	31.44	36.10	17.76	18.33
新竹市 Hsinchu City	100.00	19.78	0.23	7.57	11.98	32.96	7.95	25.01	47.26	18.42	28.84
臺北縣 Taipei County	100.00	25.06	0.25	9.64	15.18	35.92	9.73	26.20	39.01	18.30	20.71
宜蘭縣 Yilan County	100.00	37.54	0.88	13.10	23.56	33.07	4.86	28.21	29.39	13.97	15.43
桃園縣 Taoyuan County	100.00	22.79	0.14	7.62	15.03	41.03	8.72	32.31	36.19	18.68	17.51
新竹縣 Hsinchu County	100.00	20.68	0.19	6.70	13.79	41.18	11.43	29.75	38.13	18.71	19.43
中部地區 Central region	100.00	31.25	0.68	12.94	17.63	36.54	7.75	28.79	32.21	15.89	16.32
臺中市 Taichung City	100.00	13.84	0.12	4.27	9.44	34.50	6.69	27.81	51.66	22.57	29.09
苗栗縣 Miaoli County	100.00	29.91	0.48	11.47	17.95	41.23	9.60	31.62	28.87	15.36	13.51
臺中縣 Taichung County	100.00	29.23	0.30	11.81	17.12	40.48	5.72	34.76	30.30	16.29	14.01
彰化縣 Changhua County	100.00	37.41	1.11	16.56	19.74	35.22	7.31	27.91	27.36	13.60	13.77
南投縣 Nantou County	100.00	38.63	0.63	15.82	22.18	34.39	10.18	24.21	26.98	14.45	12.53
雲林縣 Yunlin County	100.00	44.60	1.70	20.05	22.85	31.58	11.07	20.51	23.81	11.19	12.62
南部地區 Southern region	100.00	28.53	0.92	11.89	15.72	37.05	8.36	28.70	34.42	15.71	18.71
高雄市 Kaohsiung City	100.00	16.71	0.35	5.07	11.28	38.12	7.17	30.95	45.17	19.44	25.73
嘉義市 Chiayi City	100.00	15.23	0.28	4.59	10.37	33.74	10.59	23.15	51.03	20.85	30.17
臺南市 Tainan City	100.00	21.94	0.50	8.68	12.76	33.71	7.45	26.26	44.35	18.02	26.33
嘉義縣 Chiayi County	100.00	47.01	1.68	20.84	24.49	31.19	10.33	20.86	21.80	11.30	10.50
臺南縣 Tainan County	100.00	36.35	1.57	16.93	17.84	34.94	9.61	25.33	28.71	14.15	14.56
高雄縣 Kaohsiung County	100.00	30.35	1.13	12.61	16.61	40.65	6.01	34.64	29.00	14.42	14.58
屏東縣 Pingtung County	100.00	33.74	0.87	15.10	17.77	40.48	10.35	30.13	25.78	12.66	13.12
澎湖縣 Penghu County	100.00	27.01	0.21	11.04	15.76	38.53	15.62	22.91	34.46	14.62	19.84
東部地區 Eastern region	100.00	38.64	1.02	18.22	19.40	36.37	8.52	27.85	24.99	12.61	12.37
臺東縣 Taitung County	100.00	46.74	1.19	22.57	22.98	34.57	9.66	24.91	18.69	9.87	8.81
花蓮縣 Hualien County	100.00	32.93	0.90	15.16	16.87	37.63	7.71	29.93	29.44	14.55	14.89



TABLE 26. EDUCATIONAL ATTAINMENT AND AGE OF LABOR FORCE(Cont.)

2007														Unit : %
年								齡						
1 5 ~ 2 4 歲 Years			2 5 ~ 4 4 歲 Years					4 5 ~ 6 4 歲 Years					6 5 歲及以上	
計	1 5 ~ 1 9 歲	2 0 ~ 2 4 歲	計	2 5 ~ 2 9 歲	3 0 ~ 3 4 歲	3 5 ~ 3 9 歲	4 0 ~ 4 4 歲	計	4 5 ~ 4 9 歲	5 0 ~ 5 4 歲	5 5 ~ 5 9 歲	6 0 ~ 6 4 歲	Years & over	
Subtotal	Years	Years	Subtotal	Years	Years	Years	Years	Subtotal	Years	Years	Years	Years		
9.09	1.45	7.64	58.00	15.31	14.27	14.10	14.31	31.17	12.92	10.07	5.88	2.30	1.74	
8.74	1.40	7.34	59.38	15.19	14.71	14.67	14.80	30.97	13.19	10.28	5.67	1.82	0.92	
6.05	1.09	4.96	56.82	13.13	13.92	14.65	15.11	35.88	14.18	12.03	7.28	2.39	1.25	
8.33	1.24	7.09	58.87	15.08	14.22	14.85	14.72	31.84	13.70	10.76	5.97	1.41	0.96	
9.04	1.60	7.44	60.98	15.00	15.52	15.82	14.65	28.76	12.49	9.18	4.93	2.17	1.22	
9.51	1.37	8.14	59.64	16.19	15.00	14.10	14.35	30.21	13.02	10.18	5.40	1.61	0.64	
11.09	2.46	8.63	55.95	15.27	13.24	13.50	13.94	30.50	12.51	9.75	5.52	2.72	2.46	
9.91	1.53	8.38	62.25	15.93	15.23	15.60	15.49	27.30	12.74	8.90	4.39	1.27	0.54	
10.07	1.68	8.39	61.96	15.48	15.66	15.72	15.10	26.81	11.94	8.23	4.77	1.88	1.15	
10.28	1.72	8.56	57.02	15.74	13.81	13.52	13.94	30.43	12.53	9.51	5.76	2.63	2.28	
7.84	1.33	6.51	60.86	14.30	14.33	16.11	16.12	30.45	13.60	10.14	5.00	1.71	0.85	
11.32	1.89	9.42	56.58	15.63	13.46	13.59	13.90	29.65	12.52	9.27	5.28	2.59	2.45	
11.61	2.15	9.46	57.83	16.66	14.10	13.28	13.79	29.12	12.38	9.27	5.37	2.09	1.44	
10.96	1.76	9.21	56.30	16.56	14.05	12.65	13.04	29.87	12.12	9.10	5.84	2.80	2.87	
10.23	1.83	8.39	53.41	14.69	12.27	12.74	13.71	33.18	12.90	10.24	6.77	3.27	3.19	
8.96	1.10	7.86	54.18	15.27	13.46	12.45	13.00	32.68	11.79	9.49	7.11	4.29	4.19	
8.60	1.28	7.33	57.00	15.21	14.09	13.79	13.91	31.97	12.86	10.21	6.25	2.65	2.42	
7.37	1.09	6.28	60.18	15.39	15.38	15.02	14.39	31.50	12.69	10.63	5.99	2.19	0.95	
7.31	0.92	6.39	59.66	15.37	14.49	14.86	14.95	31.55	13.61	10.17	5.67	2.11	1.48	
8.96	1.42	7.54	57.98	15.16	14.22	14.26	14.33	31.51	13.28	10.16	6.02	2.05	1.55	
8.71	1.25	7.46	53.18	14.29	12.64	12.71	13.55	33.77	12.66	10.00	7.14	3.97	4.33	
9.06	1.28	7.77	54.18	15.06	12.83	12.67	13.62	32.30	12.87	10.13	6.31	2.98	4.46	
9.67	1.61	8.06	57.66	15.72	14.77	13.65	13.52	30.75	12.62	9.86	6.03	2.24	1.92	
8.54	1.11	7.44	54.95	14.84	13.23	13.26	13.62	33.65	12.96	10.36	6.82	3.51	2.86	
8.56	1.29	7.27	59.44	16.20	14.65	14.90	13.70	30.19	13.44	9.10	5.49	2.17	1.80	
9.04	1.56	7.49	54.68	14.20	13.04	13.48	13.96	33.04	12.49	10.53	6.59	3.43	3.24	
9.28	1.57	7.71	54.61	13.76	12.79	13.80	14.25	32.77	11.85	10.35	6.79	3.78	3.34	
8.88	1.55	7.33	54.73	14.51	13.21	13.26	13.75	33.22	12.94	10.66	6.44	3.18	3.17	

表27 年齡組別之勞動力參與率

單位：%

中華民國96年

地 區 別  District (region)	總 計 Total			1 5 ~ 2 4 歲 Years					
	計 Both sexes	男 Male	女 Female	計 Both sexes	男 Male	女 Female	1 5 ~ 1 9 歲 Years		
							計 Both sexes	男 Male	女 Female
臺灣地區 Taiwan Area	58.25	67.24	49.44	31.10	28.13	33.96	9.80	9.80	9.81
北部地區 Northern region	58.2	66.8	50.0	30.0	26.6	33.3	9.5	9.5	9.4
臺北市 Taipei City	55.7	63.4	48.8	22.9	19.4	26.3	8.2	7.4	9.1
基隆市 Keelung City	56.2	65.4	47.1	28.4	22.3	34.4	8.1	6.6	9.7
新竹市 Hsinchu City	60.5	68.5	52.9	32.3	30.8	33.7	11.0	11.9	10.0
臺北縣 Taipei County	59.2	68.5	50.2	31.6	28.2	35.0	9.1	9.5	8.7
宜蘭縣 Yilan County	58.3	67.6	48.9	37.1	33.5	40.6	16.1	15.8	16.5
桃園縣 Taoyuan County	59.8	67.9	51.8	32.3	29.0	35.6	9.5	9.7	9.4
新竹縣 Hsinchu County	58.1	66.2	49.6	34.1	32.6	35.6	10.8	12.3	9.3
中部地區 Central region	58.7	68.0	49.4	33.4	31.1	35.7	11.2	10.8	11.6
臺中市 Taichung City	58.9	67.6	51.1	26.3	23.9	28.6	8.5	9.5	7.5
苗栗縣 Miaoli County	57.7	66.4	48.6	36.9	33.2	40.4	12.2	9.7	14.9
臺中縣 Taichung County	59.4	69.0	50.0	35.5	33.0	37.9	13.1	13.1	13.0
彰化縣 Changhua County	58.0	67.5	48.2	34.2	32.3	36.2	11.3	10.0	12.7
南投縣 Nantou County	58.9	67.3	50.2	35.1	32.8	37.4	12.6	11.0	14.2
雲林縣 Yunlin County	58.9	69.0	47.9	33.2	31.6	34.7	8.6	9.3	7.8
南部地區 Southern region	58.0	67.3	48.7	30.5	27.5	33.3	8.9	9.1	8.7
高雄市 Kaohsiung City	56.6	65.7	48.0	26.0	21.9	29.9	7.6	7.4	7.8
嘉義市 Chiayi City	55.1	63.9	46.9	23.6	19.0	27.9	5.7	4.8	6.7
臺南市 Tainan City	60.5	68.3	53.3	31.5	28.5	34.3	9.9	11.2	8.5
嘉義縣 Chiayi County	57.7	68.8	45.8	32.2	30.5	33.7	9.4	9.0	9.9
臺南縣 Tainan County	59.9	68.9	50.9	32.8	29.9	35.6	9.2	8.0	10.6
高雄縣 Kaohsiung County	58.4	67.8	48.9	34.1	31.7	36.3	11.1	12.0	10.2
屏東縣 Pingtung County	57.0	67.3	46.6	30.3	28.0	32.4	7.6	8.9	6.2
澎湖縣 Penghu County	49.4	61.3	37.5	29.0	24.7	32.6	8.6	8.3	8.9
東部地區 Eastern region	57.6	66.6	48.2	32.8	30.4	34.9	10.9	12.5	9.2
臺東縣 Taitung County	58.9	67.1	50.3	35.0	31.3	38.3	11.5	11.8	11.1
花蓮縣 Hualien County	56.6	66.1	46.8	31.3	29.7	32.7	10.6	13.0	8.1

TABLE 27. AGE LABOR FORCE PARTICIPATION RATES

2007												Unit : %
2 5 ~ 4 4 歲												
Years												
2 0 ~ 2 4 歲			計	男	女	2 5 ~ 2 9 歲			3 0 ~ 3 4 歲			
Years						Years			Years			
計	男	女	Both sexes	Male	Female	計	男	女	計	男	女	
Both sexes	Male	Female				Both sexes	Male	Female	Both sexes	Male	Female	
52.88	48.86	56.38	83.41	92.99	73.98	84.68	88.68	80.79	84.37	94.14	74.80	
51.2	46.0	55.8	83.7	93.1	74.9	85.0	88.2	81.9	84.9	94.2	76.1	
37.7	32.7	42.2	83.3	91.0	76.6	81.8	82.2	81.4	85.5	91.9	80.1	
50.7	41.1	59.3	82.5	93.0	71.9	85.4	90.7	80.3	83.7	92.8	74.4	
55.4	53.4	57.2	85.2	93.8	77.1	87.1	88.7	85.6	86.0	96.2	76.8	
53.9	48.2	59.0	83.0	93.1	73.4	85.2	88.5	82.0	84.6	94.5	74.8	
59.2	54.3	63.4	84.9	93.4	75.9	87.3	91.8	82.9	84.6	93.7	75.0	
57.3	52.4	61.5	85.1	95.4	75.1	86.9	92.8	81.3	85.0	95.9	74.5	
59.9	57.4	62.1	84.9	93.5	76.0	87.1	90.4	84.1	83.3	94.3	72.4	
55.6	53.3	57.6	83.6	93.4	73.6	84.8	89.7	80.0	84.2	94.5	73.7	
46.1	41.5	50.3	82.4	93.2	73.2	84.1	86.7	81.7	82.2	94.1	72.2	
61.8	59.4	64.0	86.4	93.8	78.2	87.6	91.4	83.7	86.8	93.3	79.5	
58.0	54.8	60.8	82.9	93.8	72.1	84.7	90.1	79.3	83.3	94.4	72.1	
55.9	55.4	56.3	83.4	92.8	73.4	84.0	89.5	78.4	84.9	93.9	75.3	
57.9	57.3	58.4	84.1	93.3	74.3	85.5	90.5	80.5	83.9	96.4	70.5	
55.6	53.8	57.1	84.6	93.5	74.0	85.4	91.5	79.1	86.1	96.0	75.0	
52.7	48.9	55.8	82.9	92.6	73.1	84.2	88.3	80.2	84.0	94.0	74.1	
45.1	38.9	50.1	82.4	92.1	73.5	82.6	85.7	79.7	84.6	93.2	76.6	
42.7	35.9	48.3	81.6	92.0	72.0	83.1	85.4	80.8	82.6	93.5	72.9	
53.4	47.9	58.3	85.3	92.9	78.3	86.8	87.7	85.9	85.9	93.7	78.7	
53.9	53.1	54.6	82.8	94.3	69.4	83.3	92.4	74.3	83.3	95.7	69.6	
56.6	54.5	58.4	84.8	93.5	75.6	87.6	90.7	84.5	85.1	94.5	75.4	
58.1	55.1	60.6	82.4	91.7	72.5	83.9	88.1	79.7	84.1	93.9	73.7	
54.5	51.8	56.6	81.1	92.4	69.0	82.2	88.5	76.0	81.9	93.9	69.1	
50.5	45.6	53.9	77.0	92.9	60.4	80.5	90.8	71.4	74.6	95.5	53.3	
56.0	52.6	58.7	81.6	91.4	70.7	82.5	89.9	74.9	80.9	91.8	69.0	
60.0	56.7	62.4	83.1	91.0	74.0	83.3	91.5	74.9	81.1	90.0	71.1	
53.4	50.0	56.2	80.6	91.7	68.6	81.9	88.8	74.9	80.7	93.0	67.7	

表 2 7 年齡組別之勞動力參與率(續)

單位：%

中華民國 9 6 年

地 區 別  District (or region)	2 5 ~ 4 4 歲 Years											
	3 5 ~ 3 9 歲 Years			4 0 ~ 4 4 歲 Years			計 Both sexes	男 Male	女 Female	4 5 ~ 4 9 歲 Years		
	計 Both sexes	男 Male	女 Female	計 Both sexes	男 Male	女 Female				計 Both sexes	男 Male	女 Female
							計 Both sexes	男 Male	女 Female			
臺灣地區 Taiwan Area	83.17	95.32	71.18	81.42	94.03	68.79	60.55	77.25	44.13	75.57	90.80	60.39
北部地區 Northern region	83.3	95.6	71.7	81.8	94.5	69.9	59.4	77.1	42.8	75.3	91.3	60.1
臺北市 Taipei City	83.7	96.3	73.4	82.1	93.4	72.5	60.6	77.6	45.3	76.4	91.2	63.3
基隆市 Keelung City	82.8	95.8	69.6	78.5	92.7	63.9	58.2	76.3	40.5	73.5	89.2	57.4
新竹市 Hsinchu City	84.5	95.2	74.2	83.2	94.6	71.8	62.1	77.3	47.7	78.2	89.9	66.5
臺北縣 Taipei County	82.0	95.0	69.5	80.2	94.7	66.9	58.4	77.2	40.9	73.5	92.2	56.4
宜蘭縣 Yilan County	84.1	95.7	71.5	83.3	92.6	73.2	61.9	79.9	43.4	76.9	90.9	62.2
桃園縣 Taoyuan County	84.6	96.2	73.4	83.8	96.5	71.2	58.7	75.8	42.4	76.5	91.4	61.9
新竹縣 Hsinchu County	84.1	95.4	71.9	85.1	93.5	75.4	59.3	75.1	42.0	76.1	88.1	62.0
中部地區 Central region	83.2	95.3	70.7	82.0	94.4	69.0	62.2	78.1	45.8	76.8	91.5	61.4
臺中市 Taichung City	81.8	96.4	70.0	81.8	95.2	70.3	61.4	78.4	45.9	76.9	92.5	62.7
苗栗縣 Miaoli County	86.5	95.4	76.3	84.7	95.3	72.1	60.1	76.7	41.8	77.5	93.1	59.4
臺中縣 Taichung County	82.3	95.6	68.9	81.2	95.8	66.8	60.7	78.0	43.4	75.6	91.8	59.6
彰化縣 Changhua County	83.5	94.9	70.9	81.2	93.7	67.4	61.5	77.0	44.9	76.2	90.3	60.8
南投縣 Nantou County	84.2	94.0	73.4	82.9	92.8	71.6	66.0	78.3	52.6	78.6	89.8	65.9
雲林縣 Yunlin County	83.8	94.8	69.5	82.8	92.0	70.4	66.5	80.5	50.0	78.7	91.3	62.4
南部地區 Southern region	83.1	95.2	70.8	80.3	93.2	66.7	60.8	76.9	44.5	75.1	89.7	60.0
高雄市 Kaohsiung City	82.9	95.1	71.7	79.6	94.5	65.8	56.5	75.0	39.4	71.8	87.9	57.0
嘉義市 Chiayi City	81.1	94.0	69.8	79.5	95.1	64.9	58.9	75.5	43.2	77.7	93.0	63.0
臺南市 Tainan City	85.4	96.2	75.8	83.2	94.6	72.8	62.4	77.6	47.8	78.2	92.2	65.0
嘉義縣 Chiayi County	83.3	96.0	67.3	81.5	93.4	65.3	66.8	80.7	50.3	77.7	90.1	61.6
臺南縣 Tainan County	84.7	95.8	73.0	81.6	93.4	68.8	64.6	78.8	49.3	76.1	88.7	62.1
高雄縣 Kaohsiung County	82.4	93.5	70.1	79.1	91.7	65.2	58.8	75.6	42.1	74.3	90.1	58.2
屏東縣 Pingtung County	81.5	96.0	65.4	78.9	91.5	64.5	62.9	77.7	47.3	75.7	90.4	59.6
澎湖縣 Penghu County	79.8	94.7	63.2	73.0	90.4	51.6	51.7	68.8	33.7	71.9	87.4	54.5
東部地區 Eastern region	81.5	91.8	69.6	81.6	92.2	69.0	62.6	76.5	48.2	74.2	87.3	59.6
臺東縣 Taitung County	84.7	90.8	77.2	83.3	91.6	72.7	64.5	78.0	50.3	73.5	87.4	57.3
花蓮縣 Hualien County	79.4	92.5	64.7	80.4	92.7	66.6	61.4	75.6	46.8	74.6	87.3	61.1

TABLE 27. AGE LABOR FORCE PARTICIPATION RATES(Cont.)

2007										Unit : %		
4 5 ~ 6 4 歲 Years									6 5 歲 及 以 上 Years & over			
5 0 ~ 5 4 歲 Years			5 5 ~ 5 9 歲 Years			6 0 ~ 6 4 歲 Years			計 Both sexes	男 Male	女 Female	
計 Both sexes	男 Male	女 Female	計 Both sexes	男 Male	女 Female	計 Both sexes	男 Male	女 Female				
65.57	83.25	48.09	49.64	68.15	31.58	32.04	46.32	18.48	8.13	11.95	4.45	
65.0	83.5	47.7	47.6	68.0	28.6	26.4	41.2	12.8	4.7	7.3	2.0	
67.3	84.9	51.4	50.4	70.1	32.6	28.5	44.3	14.7	4.9	8.0	1.9	
64.6	84.8	44.8	47.7	68.3	27.9	20.5	32.0	10.2	4.3	5.5	3.1	
67.4	83.6	51.8	48.1	64.7	32.8	33.6	50.3	18.8	6.3	10.4	2.4	
63.7	83.4	45.5	46.3	67.3	26.6	25.2	39.3	11.7	4.2	6.4	1.9	
68.1	88.3	47.3	50.4	72.0	28.8	35.1	51.7	18.4	9.3	15.0	3.9	
63.1	80.3	46.5	44.0	64.6	24.9	21.9	36.5	9.2	3.2	4.8	1.3	
64.0	80.4	45.7	49.5	70.4	27.8	26.8	40.5	12.8	4.7	7.4	2.0	
66.3	83.3	48.3	52.0	68.5	34.9	36.8	50.9	22.9	10.1	15.3	5.4	
67.9	86.8	50.0	46.0	63.3	30.1	28.2	42.2	15.9	5.1	8.0	2.4	
65.5	82.0	47.0	47.3	68.1	25.1	33.0	43.7	21.8	8.8	13.8	4.1	
63.8	82.6	45.1	50.5	68.3	32.7	32.4	48.6	16.7	8.1	12.5	3.8	
64.3	81.4	45.8	52.1	67.5	35.6	38.5	52.7	24.0	11.7	18.7	5.7	
70.7	84.0	55.8	58.4	70.3	45.8	42.0	53.7	30.0	11.9	16.9	7.1	
69.7	83.7	53.0	60.8	75.0	44.3	48.5	62.4	34.5	14.1	20.2	9.0	
65.7	83.0	48.0	50.5	68.1	32.9	35.2	48.7	22.1	10.6	15.0	6.4	
62.7	82.4	44.4	44.6	66.3	24.3	28.5	44.4	13.8	4.8	7.2	2.5	
65.0	85.6	44.8	45.2	61.7	30.0	26.8	36.2	18.3	6.2	9.8	3.0	
67.5	82.2	52.9	51.7	69.6	33.9	30.3	44.8	16.5	8.5	12.3	5.0	
70.6	84.3	53.9	60.0	73.6	44.5	48.3	63.6	33.0	13.8	20.6	7.9	
69.4	85.4	51.8	55.3	69.8	40.0	42.1	54.6	29.9	17.6	23.8	12.2	
63.3	82.5	44.4	48.7	67.3	30.5	30.4	40.4	20.6	9.4	13.0	5.7	
66.6	81.9	50.7	53.7	67.6	39.2	43.0	57.8	28.3	11.1	16.7	5.7	
55.1	73.4	35.0	40.9	61.9	20.4	22.3	32.3	12.5	4.8	6.7	3.0	
68.4	81.2	54.7	53.8	68.9	39.1	41.4	55.0	28.4	12.3	17.1	7.1	
70.6	84.5	55.9	57.3	68.3	46.7	46.2	59.4	33.6	12.5	17.1	7.9	
66.9	79.1	53.9	51.5	69.4	34.0	38.1	52.0	24.8	12.1	17.1	6.6	

表 28 教育程度別之勞動力參與率

單位：%

中華民國 96 年

地 區 別  District (or region)	總 計 Total			國 中 及 以 下					
	計 Both sexes	男 Male	女 Female	計 Both sexes	男 Male	女 Female	不 識 字 及 自 修 Illiterate & self-educated		
							計 Both sexes	男 Male	女 Female
臺灣地區 Taiwan Area	58.25	67.24	49.44	43.88	59.01	30.34	7.85	11.19	6.71
北部地區 Northern region	58.2	66.8	50.0	40.9	56.7	27.6	4.6	6.9	3.7
臺北市 Taipei City	55.7	63.4	48.8	30.2	46.0	18.8	4.1	7.1	3.4
基隆市 Keelung City	56.2	65.4	47.1	36.7	52.2	22.6	3.0	5.0	2.2
新竹市 Hsinchu City	60.5	68.5	52.9	41.8	56.2	30.2	4.6	9.1	2.8
臺北縣 Taipei County	59.2	68.5	50.2	44.5	61.8	29.3	5.6	8.9	4.5
宜蘭縣 Yilan County	58.3	67.6	48.9	47.0	62.7	31.8	7.8	13.0	5.4
桃園縣 Taoyuan County	59.8	67.9	51.8	41.5	54.5	30.6	2.4	1.6	2.7
新竹縣 Hsinchu County	58.1	66.2	49.6	35.0	45.9	25.4	2.9	3.3	2.7
中部地區 Central region	58.7	68.0	49.4	46.5	61.6	32.0	7.8	12.2	6.3
臺中市 Taichung City	58.9	67.6	51.1	38.8	56.3	26.4	4.1	6.9	3.5
苗栗縣 Miaoli County	57.7	66.4	48.6	40.9	55.2	27.7	5.2	10.6	3.5
臺中縣 Taichung County	59.4	69.0	50.0	46.2	61.6	31.7	4.6	9.4	2.9
彰化縣 Changhua County	58.0	67.5	48.2	47.9	62.5	33.1	9.9	15.9	7.8
南投縣 Nantou County	58.9	67.3	50.2	49.1	61.8	36.0	6.1	7.9	5.4
雲林縣 Yunlin County	58.9	69.0	47.9	50.9	66.1	34.6	11.0	13.8	10.0
南部地區 Southern region	58.0	67.3	48.7	44.7	59.2	32.0	10.4	13.9	9.3
高雄市 Kaohsiung City	56.6	65.7	48.0	36.8	53.6	24.9	6.9	7.7	6.7
嘉義市 Chiayi City	55.1	63.9	46.9	35.5	53.5	24.4	5.5	5.6	5.5
臺南市 Tainan City	60.5	68.3	53.3	45.5	60.3	34.1	11.1	15.5	10.2
嘉義縣 Chiayi County	57.7	68.8	45.8	50.2	64.7	34.5	10.7	15.7	8.9
臺南縣 Tainan County	59.9	68.9	50.9	49.2	62.2	37.5	14.0	19.3	12.2
高雄縣 Kaohsiung County	58.4	67.8	48.9	44.7	57.9	32.7	11.1	14.7	9.8
屏東縣 Pingtung County	57.0	67.3	46.6	45.0	58.8	31.7	8.2	8.4	8.2
澎湖縣 Penghu County	49.4	61.3	37.5	31.7	47.7	18.1	1.6	2.2	1.4
東部地區 Eastern region	57.6	66.6	48.2	46.8	59.7	33.7	10.4	13.0	9.1
臺東縣 Taitung County	58.9	67.1	50.3	50.8	62.2	39.1	10.4	12.6	9.3
花蓮縣 Hualien County	56.6	66.1	46.8	43.4	57.6	29.2	10.5	13.4	8.9

TABLE 28. EDUCATIONAL-ATTAINMENT LABOR FORCE PARTICIPATION RATES

2007

Unit : %

Junior high & below						高 中 ( 職 )								
國 小			國 中			計 Both sexes	男 Male	女 Female	高 中			高 職		
Primary			Junior high						Senior high			Vocational		
計 Both sexes	男 Male	女 Female	計 Both sexes	男 Male	女 Female				計 Both sexes	男 Male	女 Female	計 Both sexes	男 Male	女 Female
36.63	47.35	28.04	62.93	76.01	45.75	63.95	72.24	55.82	50.44	58.69	41.04	69.85	78.83	61.61
31.3	42.9	23.2	59.0	72.6	42.2	62.1	70.0	54.8	48.4	56.7	39.1	69.2	78.1	61.8
21.6	32.4	15.1	42.6	57.7	27.5	52.7	61.4	45.3	40.9	50.9	30.8	62.4	71.8	55.6
26.4	35.4	19.6	56.9	72.6	35.8	64.3	73.9	54.8	54.5	62.8	45.2	68.4	78.9	58.5
33.9	43.0	28.4	60.1	71.9	44.7	64.3	69.8	59.3	51.4	55.2	47.7	69.9	76.5	64.1
35.1	48.9	25.4	62.1	76.6	43.0	63.7	72.0	56.1	51.0	60.0	40.3	70.1	79.4	62.6
37.2	49.6	26.0	70.5	83.2	53.6	67.0	73.8	60.1	46.4	52.4	38.4	72.5	80.7	64.9
30.6	39.4	24.3	61.8	72.5	49.0	66.7	72.9	60.7	52.1	57.2	45.5	72.2	80.0	65.3
22.8	29.0	18.0	59.9	68.1	49.0	66.7	74.0	59.2	57.3	62.1	52.6	71.2	79.6	62.5
40.0	50.1	30.9	67.2	80.5	48.8	66.1	74.0	57.9	52.9	61.0	43.3	70.9	79.1	62.7
28.8	41.7	22.3	52.7	67.1	37.3	60.4	68.0	53.6	43.1	51.0	34.0	66.9	75.5	59.9
31.7	41.3	23.1	64.7	77.2	48.8	69.6	75.1	63.0	55.8	63.7	46.1	75.3	79.9	69.8
37.3	48.5	27.6	67.9	81.5	50.5	67.2	76.0	57.9	48.1	54.1	41.5	71.9	81.6	61.7
43.0	52.4	33.5	69.4	81.9	50.8	66.4	74.5	57.6	56.8	66.0	45.5	69.5	77.4	61.2
43.0	49.0	37.2	70.2	82.1	52.3	67.7	75.1	60.3	61.4	70.1	51.4	70.8	77.7	64.2
48.7	57.3	39.5	73.8	86.3	51.3	67.8	75.2	59.8	58.0	67.1	47.2	74.6	81.1	67.8
39.1	49.0	31.2	64.0	76.1	47.9	64.7	73.6	55.6	51.7	60.0	42.3	69.7	79.4	60.5
25.6	34.8	20.5	55.2	70.1	38.5	60.4	70.0	51.7	42.6	50.8	34.0	66.9	77.7	57.5
25.8	37.5	20.7	51.6	66.0	37.0	56.6	64.9	48.6	47.4	56.9	36.7	62.2	70.3	55.0
37.1	47.0	31.0	62.9	73.9	49.0	63.9	70.8	57.0	48.3	54.9	40.9	70.4	77.9	63.2
46.3	55.1	36.9	74.2	84.7	55.3	67.5	77.7	56.8	61.7	71.3	50.2	70.8	81.7	60.1
46.6	55.4	38.9	68.0	77.7	54.4	67.7	74.8	60.2	59.2	66.7	50.3	71.6	78.9	64.4
39.2	47.6	31.7	65.0	76.4	49.9	66.8	75.8	57.5	48.9	55.5	41.4	71.4	81.2	61.3
40.7	50.6	31.4	64.9	76.5	48.3	67.5	77.7	56.6	58.0	67.7	46.0	71.6	82.3	60.7
25.2	33.8	17.6	56.5	72.1	34.8	59.7	72.8	46.7	54.5	65.6	45.8	63.8	77.4	47.6
41.8	51.5	32.9	66.6	78.5	48.9	67.0	75.7	57.8	56.9	64.7	48.0	70.8	80.1	61.3
47.0	55.0	39.1	70.8	81.2	55.9	68.1	74.3	61.3	58.7	65.0	50.6	72.6	79.3	65.8
37.5	48.3	28.0	63.0	76.2	42.5	66.3	76.6	55.6	55.4	64.4	46.0	69.8	80.6	58.7

表28 教育程度別之勞動力參與率(續)

TABLE 28. EDUCATIONAL-ATTAINMENT LABOR FORCE PARTICIPATION RATES(Cont.)

中華民國96年  
2007

單位：%

Unit：%

地 區 別  District (or region)	大 專 及 以 上 Junior college & above								
	計 Both sexes	男 Male	女 Female	專 科 Junior college			大 學 及 以 上 University & graduate school		
				計 Both sexes	男 Male	女 Female	計 Both sexes	男 Male	女 Female
臺灣地區 Taiwan Area	67.63	70.36	64.71	77.26	83.18	71.31	61.46	62.55	60.23
北部地區 Northern region	68.1	71.1	64.8	76.7	82.9	70.4	63.0	64.4	61.4
臺北市 Taipei City	64.9	68.6	61.1	69.2	76.6	62.4	63.0	65.4	60.5
基隆市 Keelung City	68.5	69.1	67.9	79.4	84.0	74.4	60.5	58.1	63.2
新竹市 Hsinchu City	70.9	75.0	66.4	77.8	81.9	73.5	67.1	71.4	62.1
臺北縣 Taipei County	69.3	71.4	66.9	79.2	85.2	73.2	62.3	62.5	62.2
宜蘭縣 Yilan County	69.7	69.3	70.2	80.9	82.7	79.1	62.0	60.6	63.6
桃園縣 Taoyuan County	71.1	74.7	67.0	82.3	87.5	76.2	62.0	64.2	59.6
新竹縣 Hsinchu County	74.3	77.3	70.4	80.1	85.6	73.0	69.4	70.3	68.2
中部地區 Central region	67.3	69.6	65.0	79.0	84.7	73.6	58.9	59.3	58.3
臺中市 Taichung City	67.1	71.7	62.5	74.6	83.3	66.8	62.3	64.9	59.4
苗栗縣 Miaoli County	70.7	71.2	70.1	84.6	86.1	82.9	59.6	59.2	60.1
臺中縣 Taichung County	67.8	69.2	66.3	79.6	84.9	74.8	57.8	57.2	58.4
彰化縣 Changhua County	66.2	67.8	64.6	79.9	85.4	74.9	56.6	56.1	57.0
南投縣 Nantou County	67.0	68.3	65.7	80.8	84.3	77.0	56.0	55.6	56.5
雲林縣 Yunlin County	66.6	68.0	65.2	82.0	85.7	77.6	57.1	56.3	57.9
南部地區 Southern region	67.0	69.6	64.1	76.8	82.6	70.8	60.5	61.6	59.3
高雄市 Kaohsiung City	66.1	68.4	63.5	75.1	81.1	69.0	60.6	61.3	59.7
嘉義市 Chiayi City	64.5	67.4	61.4	71.6	77.8	65.4	60.4	61.8	58.8
臺南市 Tainan City	69.0	71.2	66.7	76.8	83.1	70.8	64.6	65.0	64.1
嘉義縣 Chiayi County	65.1	68.1	61.8	80.5	85.7	75.1	54.0	55.7	52.0
臺南縣 Tainan County	69.4	72.1	66.1	80.7	85.4	75.4	61.0	62.6	59.2
高雄縣 Kaohsiung County	68.4	71.1	65.1	76.7	82.5	70.5	61.7	62.8	60.4
屏東縣 Pingtung County	64.0	67.0	60.8	76.2	82.5	70.2	55.3	56.8	53.8
澎湖縣 Penghu County	65.4	67.0	63.4	79.4	80.7	77.5	57.9	59.1	56.5
東部地區 Eastern region	67.6	68.1	67.1	77.9	82.3	73.3	59.6	57.5	62.0
臺東縣 Taitung County	69.4	70.3	68.4	80.4	83.0	77.6	60.1	59.4	60.8
花蓮縣 Hualien County	66.9	67.2	66.5	76.7	82.0	71.5	59.4	56.8	62.5



表29 婚姻狀況別之勞動力參與率

TABLE 29. MARITAL-STATUS LABOR FORCE PARTICIPATION RATES

中華民國96年  
2007

單位：% Unit：%

地 區 別 District (or region)	總 計 Total			未 婚 Never married			有 配 偶 或 同 居 Married, spouse present or cohabited			離 婚、分 居 或 喪 偶 Divorced, separated or widowed		
	計 Both sexes	男 Male	女 Female	計 Both sexes	男 Male	女 Female	計 Both sexes	男 Male	女 Female	計 Both sexes	男 Male	女 Female
臺灣地區 Taiwan Area	58.25	67.24	49.44	58.02	58.14	57.89	61.84	74.68	49.10	37.19	51.59	30.22
北部地區 Northern region	58.2	66.8	50.0	58.2	57.8	58.6	61.4	73.8	49.3	36.6	51.9	29.8
臺北市 Taipei City	55.7	63.4	48.8	57.4	55.4	59.2	58.1	69.6	47.0	33.2	46.5	27.7
基隆市 Keelung City	56.2	65.4	47.1	59.0	58.4	59.8	58.8	72.1	45.7	32.3	50.3	24.2
新竹市 Hsinchu City	60.5	68.5	52.9	58.3	58.7	57.9	64.5	75.3	54.2	38.9	54.8	32.4
臺北縣 Taipei County	59.2	68.5	50.2	59.8	59.5	60.1	62.0	76.1	48.4	38.3	55.5	30.9
宜蘭縣 Yilan County	58.3	67.6	48.9	58.5	58.4	58.6	62.1	74.3	49.3	33.7	51.0	25.9
桃園縣 Taoyuan County	59.8	67.9	51.8	56.4	57.1	55.7	64.3	75.6	53.2	40.5	54.2	34.1
新竹縣 Hsinchu County	58.1	66.2	49.6	54.0	56.3	51.1	63.1	73.2	52.9	33.0	45.7	25.4
中部地區 Central region	58.7	68.0	49.4	57.2	57.7	56.8	63.0	76.1	49.7	38.0	52.4	30.7
臺中市 Taichung City	58.9	67.6	51.1	55.3	54.4	56.3	63.6	77.2	50.9	42.6	56.2	37.4
苗栗縣 Miaoli County	57.7	66.4	48.6	57.4	58.3	56.4	61.8	73.4	49.5	35.8	47.9	28.7
臺中縣 Taichung County	59.4	69.0	50.0	58.0	58.6	57.3	63.4	77.3	49.6	36.5	49.2	30.8
彰化縣 Changhua County	58.0	67.5	48.2	56.6	57.0	56.2	62.6	76.0	48.7	34.8	50.2	27.1
南投縣 Nantou County	58.9	67.3	50.2	58.8	60.1	57.1	62.0	73.3	50.9	47.0	61.8	36.1
雲林縣 Yunlin County	58.9	69.0	47.9	58.4	59.3	57.2	63.6	76.3	49.3	33.2	49.0	24.9
南部地區 Southern region	58.0	67.3	48.7	58.4	58.8	57.9	61.5	74.8	48.2	37.1	50.6	30.2
高雄市 Kaohsiung City	56.6	65.7	48.0	57.7	57.5	58.0	59.2	73.1	45.8	36.6	47.3	31.9
嘉義市 Chiayi City	55.1	63.9	46.9	56.0	54.5	57.5	57.1	70.9	43.6	41.4	59.7	32.4
臺南市 Tainan City	60.5	68.3	53.3	60.5	59.7	61.4	64.1	75.5	52.9	40.3	55.9	33.2
嘉義縣 Chiayi County	57.7	68.8	45.8	57.8	60.0	54.9	62.6	76.4	47.5	33.4	49.3	23.5
臺南縣 Tainan County	59.9	68.9	50.9	58.3	59.0	57.3	64.3	76.4	52.1	40.7	55.6	32.9
高雄縣 Kaohsiung County	58.4	67.8	48.9	59.7	60.4	58.8	61.1	74.9	47.5	37.2	48.0	31.3
屏東縣 Pingtung County	57.0	67.3	46.6	57.1	58.5	55.4	61.7	75.6	47.4	34.0	48.7	25.7
澎湖縣 Penghu County	49.4	61.3	37.5	55.9	57.5	54.1	50.5	66.3	34.5	22.6	36.6	14.9
東部地區 Eastern region	57.6	66.6	48.2	58.9	60.9	56.0	61.7	73.8	49.5	38.8	50.9	31.8
臺東縣 Taitung County	58.9	67.1	50.3	60.8	63.2	56.8	63.3	73.7	53.2	39.8	51.1	33.3
花蓮縣 Hualien County	56.6	66.1	46.8	57.6	59.3	55.5	60.6	73.8	47.0	38.1	50.8	30.7

表30 就業者之教育程度與年齡

單位：千人

中華民國96年

地 區 別  District (or region)	總 計  Total	教 育 程 度 Educational attainment									
		國 中 及 以 下 Junior high & below				高 中 ( 職 ) Senior high (Vocational)			大 專 及 以 上 Junior college & above		
		計 Sub- total	不 識 字 及 自 修 Illiterate & Self- educated	國 小 Primary School	國 中 Junior high	計 Sub- total	高 中 Senior high	高 職 Voca- tional	計 Sub- total	專 科 Junior college	大 學 及 以 上 University & graduate school
臺灣地區 Taiwan Area	10294	2689	59	1078	1553	3680	886	2794	3925	1764	2161
北部地區 Northern region	4549	941	10	339	592	1571	421	1151	2037	860	1177
臺北市 Taipei City	1165	105	1	32	71	309	109	200	751	242	509
基隆市 Keelung City	172	38	0	13	25	72	18	54	62	31	32
新竹市 Hsinchu City	180	35	0	14	21	59	15	45	85	33	52
臺北縣 Taipei County	1753	442	4	171	267	626	170	456	684	323	361
宜蘭縣 Yilan County	208	79	2	28	49	68	10	58	61	29	32
桃園縣 Taoyuan County	858	197	1	67	129	350	75	275	312	162	150
新竹縣 Hsinchu County	214	45	0	15	30	87	24	63	82	40	42
中部地區 Central region	2580	814	18	340	455	941	200	741	826	412	414
臺中市 Taichung City	467	65	1	20	44	161	31	130	241	106	135
苗栗縣 Miaoli County	250	75	1	29	45	102	24	78	72	39	33
臺中縣 Taichung County	697	206	2	84	119	282	40	242	209	114	96
彰化縣 Changhua County	588	221	7	99	116	206	43	164	160	81	79
南投縣 Nantou County	244	95	2	39	54	83	25	59	65	35	30
雲林縣 Yunlin County	335	152	6	69	77	105	37	68	78	37	41
南部地區 Southern region	2908	835	28	351	456	1075	243	831	998	459	539
高雄市 Kaohsiung City	666	111	2	34	75	254	48	206	301	130	171
嘉義市 Chiayi City	114	18	0	5	12	38	12	26	58	24	34
臺南市 Tainan City	359	79	2	32	45	120	27	93	160	66	95
嘉義縣 Chiayi County	252	120	4	53	62	78	26	52	54	28	26
臺南縣 Tainan County	522	191	9	89	93	182	50	132	150	75	75
高雄縣 Kaohsiung County	566	173	7	73	94	230	35	196	163	82	80
屏東縣 Pingtung County	393	134	4	61	70	159	40	119	100	50	51
澎湖縣 Penghu County	35	10	0	4	6	14	6	8	12	5	7
東部地區 Eastern region	256	99	3	47	50	93	22	71	64	33	31
臺東縣 Taitung County	106	50	1	24	24	37	10	26	20	11	9
花蓮縣 Hualien County	150	49	1	23	25	56	12	44	45	22	22

TABLE 30. EDUCATIONAL ATTAINMENT AND AGE OF EMPLOYED PERSONS

2007

Unit : Thousand Persons

年															齡														
Age															Age														
1 5 ~ 2 4 歲 Years			2 5 ~ 4 4 歲 Years					4 5 ~ 6 4 歲 Years					6 5 歲及以上																
計	1 5 ~ 1 9 歲	2 0 ~ 2 4 歲	計	2 5 ~ 2 9 歲	3 0 ~ 3 4 歲	3 5 ~ 3 9 歲	4 0 ~ 4 4 歲	計	4 5 ~ 4 9 歲	5 0 ~ 5 4 歲	5 5 ~ 5 9 歲	6 0 ~ 6 4 歲	Years & over																
Subtotal	Years	Years	Subtotal	Years	Years	Years	Years	Subtotal	Years	Years	Years	Years	Years																
870	138	732	5973	1544	1469	1469	1490	3264	1349	1054	617	243	187																
373	59	314	2701	677	668	675	680	1432	609	476	262	85	43																
65	12	53	659	148	161	172	179	425	167	143	86	29	15																
13	2	11	101	26	24	26	26	56	24	19	11	2	2																
15	3	13	110	26	28	29	27	52	23	16	9	4	2																
158	22	136	1046	279	262	251	254	537	232	181	95	29	11																
22	5	17	116	31	28	28	29	65	27	21	12	6	5																
80	13	68	534	134	132	135	133	239	111	78	39	11	5																
20	3	17	133	33	34	34	32	58	26	18	10	4	3																
244	41	203	1474	399	356	354	365	801	329	250	152	70	61																
33	6	28	285	65	67	77	76	145	65	48	24	8	4																
26	4	22	142	39	34	34	35	75	32	23	13	7	6																
76	15	62	404	115	98	93	98	207	88	66	38	15	10																
60	10	50	332	96	83	76	77	179	72	55	35	17	18																
23	4	19	130	35	30	31	34	82	32	25	17	8	8																
26	3	23	182	50	45	42	44	112	40	32	25	15	15																
232	34	198	1658	432	411	405	409	945	379	301	186	79	73																
46	7	39	400	100	103	101	97	213	86	72	41	15	7																
7	1	7	68	17	17	17	17	37	16	12	7	2	2																
30	5	25	209	54	51	52	52	115	48	37	22	8	6																
21	3	18	134	35	32	32	34	86	32	25	19	10	11																
44	6	38	283	78	67	67	71	171	68	53	34	16	24																
51	9	42	327	86	85	78	78	177	72	57	35	13	11																
31	4	27	216	57	52	53	54	135	51	42	27	14	12																
3	0	2	21	6	5	5	5	11	5	3	2	1	1																
21	4	18	140	36	33	35	36	86	32	27	17	9	9																
9	1	8	58	14	14	15	15	35	13	11	7	4	4																
12	2	10	82	22	20	20	21	51	20	16	10	5	5																

表30 就業者之教育程度與年齡(續)

單位：%

中華民國96年

地 區 別 District (or region)	總 計 Total	教 育 程 度 Educational attainment									
		國 中 及 以 下 Junior high & below				高 中 ( 職 ) Senior high (Vocational)			大 專 及 以 上 Junior college & above		
		計 Sub- total	不 識 字 及 自 修 Illiterate & Self- educated	國 小 Primary School	國 中 Junior high	計 Sub- total	高 中 Senior high	高 職 Voca- tional	計 Sub- total	專 科 Junior college	大 學 及 以 上 University & graduate school
臺灣地區 Taiwan Area	100.00	26.13	0.57	10.47	15.08	35.75	8.61	27.14	38.13	17.14	20.99
北部地區 Northern region	100.00	20.69	0.22	7.46	13.01	34.54	9.24	25.29	44.78	18.90	25.87
臺北市 Taipei City	100.00	8.97	0.11	2.77	6.09	26.52	9.37	17.15	64.50	20.81	43.70
基隆市 Keelung City	100.00	22.18	0.21	7.62	14.35	41.63	10.27	31.36	36.18	17.84	18.34
新竹市 Hsinchu City	100.00	19.65	0.24	7.64	11.77	33.08	8.07	25.01	47.27	18.31	28.95
臺北縣 Taipei County	100.00	25.22	0.25	9.75	15.21	35.74	9.71	26.02	39.05	18.42	20.62
宜蘭縣 Yilan County	100.00	37.99	0.88	13.39	23.72	32.80	4.88	27.93	29.21	14.04	15.17
桃園縣 Taoyuan County	100.00	22.98	0.13	7.78	15.07	40.73	8.68	32.05	36.29	18.83	17.46
新竹縣 Hsinchu County	100.00	20.98	0.20	6.87	13.90	40.75	11.36	29.38	38.28	18.82	19.45
中部地區 Central region	100.00	31.53	0.70	13.19	17.64	36.46	7.76	28.71	32.00	15.97	16.03
臺中市 Taichung City	100.00	13.92	0.13	4.35	9.44	34.51	6.73	27.78	51.57	22.75	28.82
苗栗縣 Miaoli County	100.00	30.05	0.50	11.63	17.91	41.00	9.57	31.43	28.95	15.55	13.40
臺中縣 Taichung County	100.00	29.48	0.30	12.06	17.12	40.49	5.78	34.71	30.03	16.32	13.71
彰化縣 Changhua County	100.00	37.66	1.15	16.78	19.74	35.09	7.26	27.83	27.25	13.72	13.52
南投縣 Nantou County	100.00	39.02	0.66	16.19	22.17	34.25	10.21	24.04	26.73	14.53	12.20
雲林縣 Yunlin County	100.00	45.32	1.76	20.57	22.99	31.42	11.05	20.37	23.26	11.08	12.18
南部地區 Southern region	100.00	28.72	0.95	12.08	15.69	36.96	8.37	28.59	34.32	15.79	18.53
高雄市 Kaohsiung City	100.00	16.72	0.36	5.11	11.25	38.11	7.18	30.92	45.17	19.49	25.68
嘉義市 Chiayi City	100.00	15.42	0.29	4.72	10.42	33.55	10.40	23.15	51.03	20.94	30.08
臺南市 Tainan City	100.00	21.97	0.52	8.83	12.62	33.43	7.48	25.96	44.59	18.23	26.37
嘉義縣 Chiayi County	100.00	47.55	1.74	21.17	24.64	30.82	10.23	20.59	21.63	11.25	10.38
臺南縣 Tainan County	100.00	36.49	1.64	17.13	17.72	34.88	9.66	25.21	28.63	14.27	14.36
高雄縣 Kaohsiung County	100.00	30.62	1.17	12.83	16.62	40.68	6.11	34.58	28.70	14.52	14.17
屏東縣 Pingtung County	100.00	34.09	0.90	15.42	17.77	40.40	10.27	30.13	25.51	12.64	12.87
澎湖縣 Penghu County	100.00	27.27	0.22	11.40	15.65	38.33	15.83	22.51	34.40	14.90	19.49
東部地區 Eastern region	100.00	38.77	1.06	18.37	19.34	36.21	8.56	27.65	25.02	12.79	12.23
臺東縣 Taitung County	100.00	47.04	1.24	22.82	22.98	34.55	9.71	24.84	18.41	10.01	8.40
花蓮縣 Hualien County	100.00	32.92	0.94	15.21	16.76	37.38	7.74	29.63	29.71	14.76	14.95

TABLE 30. EDUCATIONAL ATTAINMENT AND AGE OF EMPLOYED PERSONS(Cont.)

2007														Unit : %
年												齡		
1 5 ~ 2 4 歲			2 5 ~ 4 4 歲					4 5 ~ 6 4 歲				6 5 歲及以上		
計	1 5 ~ 1 9 歲	2 0 ~ 2 4 歲	計	2 5 ~ 2 9 歲	3 0 ~ 3 4 歲	3 5 ~ 3 9 歲	4 0 ~ 4 4 歲	計	4 5 ~ 4 9 歲	5 0 ~ 5 4 歲	5 5 ~ 5 9 歲	6 0 ~ 6 4 歲	Years & over	
Subtotal	Years	Years	Subtotal	Years	Years	Years	Years	Subtotal	Years	Years	Years	Years		
8.46	1.34	7.12	58.02	15.00	14.27	14.27	14.48	31.71	13.11	10.24	6.00	2.36	1.81	
8.20	1.30	6.90	59.36	14.89	14.69	14.83	14.96	31.48	13.39	10.46	5.76	1.87	0.95	
5.59	1.02	4.56	56.62	12.70	13.80	14.74	15.39	36.49	14.33	12.27	7.42	2.47	1.30	
7.73	1.18	6.56	58.93	14.94	14.18	14.95	14.87	32.33	13.71	11.05	6.12	1.44	1.00	
8.56	1.45	7.11	61.17	14.65	15.53	16.06	14.92	29.00	12.66	9.15	4.95	2.24	1.27	
9.00	1.26	7.74	59.69	15.91	14.97	14.33	14.48	30.66	13.25	10.32	5.44	1.65	0.65	
10.36	2.32	8.05	55.90	14.94	13.27	13.59	14.10	31.19	12.86	9.91	5.62	2.80	2.55	
9.35	1.47	7.88	62.21	15.66	15.32	15.71	15.52	27.87	12.95	9.11	4.51	1.31	0.56	
9.18	1.35	7.83	62.43	15.48	15.77	15.98	15.20	27.19	12.10	8.33	4.89	1.87	1.20	
9.46	1.60	7.87	57.14	15.47	13.81	13.72	14.14	31.03	12.75	9.67	5.89	2.71	2.37	
7.11	1.19	5.92	60.96	13.87	14.26	16.51	16.33	31.05	13.85	10.35	5.07	1.78	0.88	
10.55	1.76	8.79	56.73	15.51	13.55	13.63	14.04	30.17	12.76	9.37	5.40	2.64	2.55	
10.91	2.09	8.82	57.87	16.43	14.06	13.39	14.00	29.72	12.61	9.44	5.51	2.16	1.50	
10.14	1.68	8.47	56.47	16.34	14.06	12.89	13.18	30.41	12.30	9.28	5.95	2.88	2.98	
9.34	1.60	7.74	53.51	14.31	12.36	12.91	13.92	33.82	13.17	10.33	6.95	3.36	3.32	
7.81	0.86	6.94	54.42	14.99	13.48	12.65	13.29	33.42	11.98	9.66	7.34	4.44	4.36	
7.97	1.18	6.79	57.00	14.85	14.15	13.94	14.07	32.50	13.02	10.35	6.40	2.72	2.52	
6.85	1.03	5.82	60.12	15.02	15.43	15.13	14.53	32.04	12.92	10.78	6.12	2.22	0.99	
6.41	0.68	5.72	59.79	14.89	14.57	15.12	15.22	32.26	13.87	10.42	5.80	2.17	1.54	
8.29	1.34	6.95	58.15	14.96	14.29	14.37	14.53	31.96	13.47	10.31	6.08	2.09	1.61	
8.18	1.19	6.99	53.14	13.95	12.78	12.74	13.67	34.19	12.61	10.12	7.37	4.09	4.50	
8.44	1.19	7.25	54.20	14.85	12.74	12.92	13.69	32.72	13.04	10.20	6.46	3.03	4.64	
8.98	1.51	7.47	57.70	15.24	14.95	13.73	13.78	31.32	12.76	9.99	6.23	2.34	2.00	
7.90	0.96	6.94	54.83	14.37	13.26	13.47	13.72	34.30	13.08	10.61	6.98	3.62	2.97	
7.39	0.89	6.50	59.61	15.59	14.92	15.19	13.90	31.13	13.85	9.39	5.65	2.24	1.87	
8.35	1.37	6.99	54.69	13.96	12.97	13.66	14.10	33.59	12.65	10.73	6.70	3.50	3.37	
8.61	1.36	7.25	54.52	13.34	12.79	14.02	14.37	33.40	11.95	10.59	6.95	3.90	3.47	
8.17	1.37	6.80	54.81	14.39	13.10	13.40	13.91	33.72	13.14	10.83	6.53	3.22	3.30	

表31 就業者之行業

單位：千人

中華民國96年

年 月 別 Year & month	總 計 Total			農、林、漁、牧業 Agriculture, Forestry, Fishing & Animal Husbandry			工 業		
							合 計 Subtotal		
	計 Both sexes	男 Male	女 Female	計 Both sexes	男 Male	女 Female	計 Both sexes	男 Male	女 Female
臺灣地區 Taiwan Area	10294	5868	4426	543	378	165	3788	2592	1197
北部地區 Northern region	4549	2548	2001	45	39	6	1607	1074	533
臺北市 Taipei City	1165	627	537	3	2	1	223	157	65
基隆市 Keelung City	172	99	72	1	1	0	51	36	14
新竹市 Hsinchu City	180	99	81	1	1	0	77	49	28
臺北縣 Taipei County	1753	994	758	8	7	1	662	448	214
宜蘭縣 Yilan County	208	122	86	14	11	2	70	51	19
桃園縣 Taoyuan County	858	482	376	11	10	1	419	265	154
新竹縣 Hsinchu County	214	124	89	7	6	1	106	68	38
中部地區 Central region	2580	1496	1084	227	154	73	1042	717	325
臺中市 Taichung City	467	254	213	3	2	1	132	95	38
苗栗縣 Miaoli County	250	147	103	13	11	3	114	77	37
臺中縣 Taichung County	697	404	293	40	28	12	333	227	106
彰化縣 Changhua County	588	345	242	57	40	17	275	184	91
南投縣 Nantou County	244	142	102	41	27	14	76	53	23
雲林縣 Yunlin County	335	204	131	74	46	27	112	82	30
南部地區 Southern region	2908	1673	1235	234	161	73	1076	749	328
高雄市 Kaohsiung City	666	372	294	6	5	1	209	152	57
嘉義市 Chiayi City	114	63	51	2	1	0	30	22	8
臺南市 Tainan City	359	196	164	6	4	1	138	91	46
嘉義縣 Chiayi County	252	155	96	55	38	17	86	63	23
臺南縣 Tainan County	522	301	222	61	41	20	237	152	85
高雄縣 Kaohsiung County	566	330	236	37	25	12	249	173	77
屏東縣 Pingtung County	393	234	159	65	44	21	120	90	30
澎湖縣 Penghu County	35	22	13	2	2	0	7	6	1
東部地區 Eastern region	256	151	106	37	24	13	63	52	11
臺東縣 Taitung County	106	62	44	22	13	9	25	21	4
花蓮縣 Hualien County	150	89	61	15	11	4	38	31	7

TABLE 31. INDUSTRY OF EMPLOYED PERSONS

2007

Unit : Thousand Persons

Goods-Producing Industries												
礦業及土石採取業 Mining & Quarrying			製 造 業 Manufacturing			電力及燃氣供應業 Electricity & Gas Supply			用水供應及污染整治業 Water Supply & Remediation Services			
計 Both sexes	男 Male	女 Female	計 Both sexes	男 Male	女 Female	計 Both sexes	男 Male	女 Female	計 Both sexes	男 Male	女 Female	
6	5	1	2842	1766	1077	28	24	4	65	48	17	
2	1	0	1211	731	480	13	11	2	33	24	8	
0	0	-	152	101	51	4	3	0	6	5	1	
0	0	-	31	19	12	1	1	0	1	1	0	
0	0	0	60	35	25	0	0	-	1	1	0	
0	0	0	492	299	193	5	4	1	14	9	5	
0	0	0	43	27	16	1	1	0	2	1	0	
0	0	0	344	198	145	2	2	0	8	6	1	
0	0	0	89	52	37	0	0	0	1	1	0	
2	2	0	807	508	298	7	6	1	13	9	3	
0	0	0	99	67	31	2	2	0	1	1	0	
1	1	0	83	49	35	1	0	0	2	2	0	
0	0	0	266	167	99	2	1	0	4	3	1	
0	0	-	232	146	86	1	1	0	2	2	1	
0	0	-	52	32	20	1	1	0	1	1	0	
0	0	-	74	47	27	1	1	0	2	1	0	
1	1	0	799	507	292	7	7	1	18	14	5	
0	0	-	148	99	48	2	2	0	5	3	1	
0	0	-	21	15	7	0	0	0	1	1	0	
-	-	-	112	69	43	1	1	0	2	2	0	
0	0	0	59	38	21	0	0	0	1	1	0	
0	0	-	197	117	81	1	1	0	2	2	1	
0	0	-	190	122	68	1	1	0	5	3	1	
1	0	0	69	45	24	1	1	0	2	2	0	
-	-	-	3	2	1	0	0	0	0	0	0	
1	1	0	26	19	7	1	1	0	2	1	0	
0	0	0	8	6	2	0	0	-	1	1	0	
1	1	0	18	13	5	1	0	0	1	1	0	

表31 就業者之行業(續1)

單位：千人

中華民國96年

年 月 別 Year & month	工 業 Goods-Producing Industries			服 務 業 Wholesale & Retail Trade					
	營 造 業 Construction			合 計 Subtotal			批 發 及 零 售 業 Wholesale & Retail Trade		
	計 Both sexes	男 Male	女 Female	計 Both sexes	男 Male	女 Female	計 Both sexes	男 Male	女 Female
臺灣地區 Taiwan Area	846	749	98	5962	2899	3063	1782	885	897
北部地區 Northern region	349	306	43	2897	1435	1462	836	418	418
臺北市 Taipei City	61	48	12	940	468	471	259	135	124
基隆市 Keelung City	18	16	2	120	62	58	28	14	14
新竹市 Hsinchu City	15	13	2	101	49	53	30	16	15
臺北縣 Taipei County	150	134	16	1083	539	544	334	161	173
宜蘭縣 Yilan County	24	21	2	125	60	65	32	16	16
桃園縣 Taoyuan County	65	58	7	428	207	221	126	62	64
新竹縣 Hsinchu County	16	15	1	101	50	50	26	13	13
中部地區 Central region	214	192	22	1311	626	686	416	210	206
臺中市 Taichung City	30	25	5	332	158	175	110	56	55
苗栗縣 Miaoli County	27	25	2	123	60	63	35	17	17
臺中縣 Taichung County	61	55	6	325	150	175	99	47	52
彰化縣 Changhua County	39	35	3	256	122	135	86	46	41
南投縣 Nantou County	22	20	2	127	61	65	37	19	18
雲林縣 Yunlin County	36	33	3	149	76	73	49	26	23
南部地區 Southern region	250	220	30	1598	764	834	483	236	248
高雄市 Kaohsiung City	54	47	7	450	215	235	131	65	66
嘉義市 Chiayi City	7	6	1	83	40	43	26	13	13
臺南市 Tainan City	22	19	3	216	100	116	67	33	34
嘉義縣 Chiayi County	26	23	2	110	54	55	35	18	17
臺南縣 Tainan County	37	34	4	224	108	117	67	33	34
高雄縣 Kaohsiung County	53	46	7	280	132	148	88	41	47
屏東縣 Pingtung County	47	41	6	208	100	108	62	30	33
澎湖縣 Penghu County	4	4	0	26	14	12	7	3	4
東部地區 Eastern region	33	30	3	156	74	82	48	22	26
臺東縣 Taitung County	15	14	2	60	29	31	20	9	11
花蓮縣 Hualien County	18	16	2	97	46	51	27	13	15



TABLE 31. INDUSTRY OF EMPLOYED PERSONS(Cont.1)

2007

Unit : Thousand Persons

Services-Producing Industries											
運輸及倉儲業 Transportation & Storage			住宿及餐飲業 Accommodation & Food Services			資訊及通訊傳播業 Information & Communication			金融及保險業 Finance & Insurance		
計 Both sexes	男 Male	女 Female	計 Both sexes	男 Male	女 Female	計 Both sexes	男 Male	女 Female	計 Both sexes	男 Male	女 Female
415	333	82	681	286	395	206	125	82	404	160	244
237	183	53	292	130	162	139	84	55	234	94	140
64	45	19	74	37	38	64	38	26	96	41	55
21	16	5	12	5	7	4	2	1	9	4	5
4	4	1	11	5	6	2	1	1	6	2	3
88	70	18	116	53	63	54	33	20	89	34	54
9	8	1	18	7	11	3	2	1	6	2	4
43	35	8	49	18	30	11	6	4	24	9	15
8	7	1	12	5	7	2	1	1	5	2	3
71	60	12	159	66	93	28	17	12	76	30	46
14	11	3	36	15	21	10	5	4	22	9	13
9	8	1	16	6	10	2	1	1	6	2	3
23	19	4	45	18	27	7	4	3	19	7	12
13	11	2	28	12	16	5	3	2	16	7	9
5	5	1	17	7	10	3	2	1	6	3	3
7	6	1	18	8	10	2	1	1	8	3	5
98	82	16	207	81	126	36	22	14	87	33	54
34	28	7	53	20	33	14	8	6	27	11	17
3	3	1	8	4	4	2	2	1	6	3	3
8	6	1	29	12	16	6	4	2	11	4	7
6	5	1	15	7	9	1	1	1	6	2	3
13	11	2	31	12	20	5	3	2	13	4	8
20	18	3	37	14	23	4	2	2	15	6	9
12	10	2	32	12	20	3	2	1	8	3	5
2	2	0	2	1	2	1	0	0	1	0	1
9	8	1	22	9	13	3	2	1	7	3	5
4	3	1	8	3	5	1	1	0	3	1	2
5	5	1	14	6	8	2	1	1	5	2	3

表31 就業者之行業(續2)

單位：千人

中華民國96年

年 月 別 Year & month	服 務 業								
	不 動 產 業 Real Estate			專 業、科 學 技 術 服 務 業 Professional, Scientific & Technical Services			支 援 服 務 業 Support Services		
	計 Both sexes	男 Male	女 Female	計 Both sexes	男 Male	女 Female	計 Both sexes	男 Male	女 Female
臺灣地區 Taiwan Area	74	47	28	301	151	149	215	123	92
北部地區 Northern region	43	26	16	184	96	89	113	67	47
臺北市 Taipei City	12	8	4	79	40	39	33	18	15
基隆市 Keelung City	1	1	0	5	2	2	5	3	2
新竹市 Hsinchu City	2	1	1	8	5	3	5	3	2
臺北縣 Taipei County	17	11	6	57	28	28	43	26	17
宜蘭縣 Yilan County	2	1	1	5	2	3	5	3	2
桃園縣 Taoyuan County	6	4	3	23	13	11	19	11	8
新竹縣 Hsinchu County	2	1	1	7	5	2	4	3	2
中部地區 Central region	16	10	6	54	24	30	40	22	17
臺中市 Taichung City	7	4	3	21	10	11	11	5	5
苗栗縣 Miaoli County	1	1	1	4	2	2	5	3	2
臺中縣 Taichung County	4	3	1	12	4	7	11	6	5
彰化縣 Changhua County	1	1	0	9	4	5	6	4	2
南投縣 Nantou County	1	1	0	4	2	2	3	2	1
雲林縣 Yunlin County	2	1	1	5	2	2	3	2	1
南部地區 Southern region	14	9	5	58	29	29	57	32	25
高雄市 Kaohsiung City	5	4	2	21	11	10	20	11	8
嘉義市 Chiayi City	1	1	0	3	2	2	2	1	1
臺南市 Tainan City	2	1	1	10	4	5	8	4	4
嘉義縣 Chiayi County	0	0	0	3	2	2	3	2	1
臺南縣 Tainan County	1	1	1	6	3	3	8	4	4
高雄縣 Kaohsiung County	2	2	1	9	4	4	10	6	4
屏東縣 Pingtung County	1	1	1	5	3	2	6	4	3
澎湖縣 Penghu County	0	0	0	1	0	0	1	0	0
東部地區 Eastern region	1	1	0	4	2	2	5	3	2
臺東縣 Taitung County	1	0	0	2	1	1	2	1	1
花蓮縣 Hualien County	1	1	0	3	1	1	3	2	2

TABLE 31. INDUSTRY OF EMPLOYED PERSONS(Cont.2)

2007

Unit : Thousand Persons

Services-Producing Industries														
公共行政及國防； 強制性社會安全 Public Administration & Defence; Compulsory Social Security			教育服務業 Education			醫療保健及社會工作服務業 Human Health & Social Work Services			藝術、娛樂及休閒服務業 Art, Entertainment & Recreation			其他服務業 Other Services		
計 Both sexes	男 Male	女 Female	計 Both sexes	男 Male	女 Female	計 Both sexes	男 Male	女 Female	計 Both sexes	男 Male	女 Female	計 Both sexes	男 Male	女 Female
332	197	135	588	191	398	340	89	251	101	50	51	523	263	260
145	80	65	264	84	180	140	38	101	43	22	21	227	113	113
48	24	24	94	33	61	53	17	36	11	6	5	53	27	26
8	5	3	8	2	6	5	1	4	2	1	1	11	5	6
4	2	2	13	4	9	4	1	3	1	1	1	9	4	5
51	31	21	83	25	58	45	12	32	15	8	8	92	46	45
8	5	3	13	5	8	8	1	7	3	1	2	15	7	7
19	11	9	41	12	30	21	5	16	8	4	4	38	19	19
6	3	3	11	3	8	4	1	3	3	2	1	10	5	4
73	43	30	141	46	95	85	22	63	24	10	14	128	65	63
13	7	6	38	13	25	22	8	14	5	2	3	25	12	13
8	5	3	13	4	9	7	2	6	3	2	1	14	7	7
15	8	7	34	12	23	19	4	15	7	3	4	31	16	15
14	9	5	28	8	20	20	4	16	4	2	2	25	12	13
12	8	5	13	4	9	8	2	6	3	1	2	15	7	8
11	7	3	15	5	10	9	2	7	3	2	1	18	11	7
100	64	36	170	57	113	105	26	80	29	15	14	153	77	76
22	14	8	48	15	33	30	8	23	6	3	3	37	18	19
6	3	3	12	4	8	7	2	5	1	1	0	5	2	3
10	5	5	29	10	18	15	4	10	3	2	2	20	10	10
8	5	3	9	3	6	6	1	5	2	1	1	14	7	7
17	11	6	23	8	15	13	3	10	5	3	2	23	12	10
14	10	5	27	8	18	16	3	13	5	3	3	31	16	15
17	12	5	20	7	13	16	3	12	5	3	2	21	11	10
6	4	2	2	1	1	2	0	1	1	1	0	2	1	1
14	9	5	13	4	9	10	3	7	4	2	2	16	7	8
6	4	2	4	1	3	3	1	2	1	1	1	6	3	3
7	5	3	9	3	6	8	3	5	3	1	2	10	5	5

表31 就業者之行業(續3)

單位：%

中華民國96年

年 月 別 Year & month	總 計 Total			農、林、漁、牧業 Agriculture, Forestry, Fishing & Animal Husbandry			工 業		
							合 計 Subtotal		
	計 Both sexes	男 Male	女 Female	計 Both sexes	男 Male	女 Female	計 Both sexes	男 Male	女 Female
臺灣地區 Taiwan Area	100.00	57.01	42.99	5.28	3.67	1.61	36.80	25.18	11.63
北部地區 Northern region	100.00	56.02	43.98	0.99	0.86	0.13	35.33	23.61	11.71
臺北市 Taipei City	100.00	53.88	46.12	0.22	0.17	0.05	19.11	13.49	5.62
基隆市 Keelung City	100.00	57.85	42.15	0.63	0.58	0.05	29.57	21.23	8.34
新竹市 Hsinchu City	100.00	55.14	44.86	0.76	0.64	0.11	42.92	27.40	15.51
臺北縣 Taipei County	100.00	56.73	43.27	0.45	0.41	0.03	37.78	25.56	12.22
宜蘭縣 Yilan County	100.00	58.65	41.35	6.73	5.29	0.96	33.65	24.52	9.13
桃園縣 Taoyuan County	100.00	56.15	43.85	1.33	1.18	0.15	48.79	30.86	17.93
新竹縣 Hsinchu County	100.00	58.13	41.87	3.36	2.86	0.50	49.55	31.78	17.78
中部地區 Central region	100.00	57.99	42.01	8.79	5.96	2.83	40.39	27.79	12.60
臺中市 Taichung City	100.00	54.44	45.56	0.61	0.48	0.13	28.27	20.23	8.04
苗栗縣 Miaoli County	100.00	58.90	41.10	5.28	4.24	1.03	45.60	30.67	14.93
臺中縣 Taichung County	100.00	57.94	42.06	5.67	4.00	1.67	47.75	32.49	15.26
彰化縣 Changhua County	100.00	58.75	41.25	9.71	6.77	2.94	46.72	31.30	15.42
南投縣 Nantou County	100.00	58.18	41.82	16.70	11.09	5.61	31.34	21.92	9.42
雲林縣 Yunlin County	100.00	60.91	39.09	21.98	13.80	8.18	33.55	24.48	9.07
南部地區 Southern region	100.00	57.53	42.47	8.05	5.53	2.52	37.01	25.74	11.27
高雄市 Kaohsiung City	100.00	55.87	44.13	0.97	0.77	0.20	31.41	22.83	8.58
嘉義市 Chiayi City	100.00	55.54	44.46	1.49	1.13	0.35	25.93	19.20	6.73
臺南市 Tainan City	100.00	54.42	45.58	1.54	1.18	0.36	38.31	25.40	12.92
嘉義縣 Chiayi County	100.00	61.74	38.26	22.00	15.08	6.92	34.34	25.02	9.33
臺南縣 Tainan County	100.00	57.55	42.45	11.59	7.76	3.83	45.45	29.15	16.30
高雄縣 Kaohsiung County	100.00	58.30	41.70	6.54	4.47	2.07	44.04	30.48	13.55
屏東縣 Pingtung County	100.00	59.52	40.48	16.60	11.27	5.33	30.41	22.79	7.62
澎湖縣 Penghu County	100.00	61.93	38.07	6.18	5.45	0.72	20.24	16.46	3.78
東部地區 Eastern region	100.00	58.78	41.22	14.42	9.40	5.02	24.54	20.31	4.23
臺東縣 Taitung County	100.00	58.28	41.72	20.57	11.96	8.61	23.13	19.45	3.68
花蓮縣 Hualien County	100.00	59.13	40.87	10.07	7.58	2.49	25.54	20.92	4.61

TABLE 31. INDUSTRY OF EMPLOYED PERSONS(Cont.3)

2007

Unit : %

Goods-Producing Industries											
礦業及土石採取業 Mining & Quarrying			製 造 業 Manufacturing			電力及燃氣供應業 Electricity & Gas Supply			用水供應及污染整治業 Water Supply & Remediation Services		
計 Both sexes	男 Male	女 Female	計 Both sexes	男 Male	女 Female	計 Both sexes	男 Male	女 Female	計 Both sexes	男 Male	女 Female
0.06	0.04	0.01	27.61	17.15	10.46	0.27	0.24	0.03	0.64	0.47	0.16
0.03	0.02	0.01	26.62	16.08	10.54	0.29	0.25	0.03	0.72	0.53	0.19
0.01	0.01	-	13.05	8.65	4.40	0.32	0.29	0.03	0.53	0.41	0.12
0.02	0.02	-	17.96	11.04	6.92	0.45	0.37	0.08	0.66	0.51	0.15
0.10	0.04	0.07	33.49	19.35	14.15	0.12	0.12	-	0.64	0.52	0.12
0.02	0.01	0.01	28.08	17.08	10.99	0.29	0.25	0.04	0.81	0.54	0.27
-	-	-	20.67	12.98	7.69	0.48	0.48	0.00	0.96	0.48	0.00
0.04	0.03	0.01	40.02	23.10	16.92	0.28	0.26	0.02	0.89	0.74	0.16
0.08	0.06	0.02	41.56	24.35	17.21	0.07	0.05	0.02	0.38	0.31	0.07
0.09	0.07	0.02	31.26	19.69	11.57	0.27	0.23	0.04	0.49	0.36	0.13
0.06	0.04	0.01	21.09	14.35	6.74	0.42	0.38	0.04	0.30	0.19	0.10
0.42	0.33	0.09	33.42	19.56	13.86	0.20	0.17	0.04	0.88	0.72	0.16
0.06	0.03	0.03	38.18	23.95	14.23	0.22	0.21	0.01	0.52	0.38	0.14
0.02	0.02	-	39.50	24.80	14.70	0.21	0.18	0.03	0.41	0.28	0.13
0.16	0.16	-	21.27	13.12	8.15	0.33	0.21	0.12	0.59	0.40	0.18
0.03	0.03	-	22.20	14.16	8.04	0.24	0.22	0.02	0.47	0.35	0.12
0.04	0.03	0.01	27.48	17.43	10.04	0.26	0.23	0.03	0.62	0.47	0.16
-	-	-	22.19	14.92	7.27	0.36	0.33	0.03	0.69	0.48	0.22
0.12	0.12	-	18.74	12.92	5.83	0.25	0.21	0.04	0.72	0.62	0.10
-	-	-	31.13	19.22	11.91	0.33	0.31	0.01	0.67	0.53	0.14
0.05	0.04	0.01	23.37	15.15	8.22	0.15	0.14	0.01	0.53	0.44	0.09
0.01	0.01	-	37.75	22.31	15.44	0.13	0.10	0.03	0.41	0.30	0.11
0.05	0.05	-	33.61	21.53	12.07	0.19	0.17	0.02	0.85	0.59	0.26
0.16	0.11	0.05	17.59	11.56	6.03	0.26	0.23	0.03	0.46	0.40	0.07
-	-	-	7.42	5.27	2.15	1.26	0.65	0.62	0.66	0.58	0.08
0.37	0.27	0.10	10.08	7.47	2.61	0.29	0.20	0.09	0.74	0.55	0.19
0.15	0.12	0.03	7.70	5.76	1.94	0.11	0.11	-	0.62	0.49	0.13
0.52	0.38	0.14	11.77	8.69	3.08	0.41	0.26	0.15	0.82	0.60	0.23

表31 就業者之行業(續4)

單位：%

中華民國96年

年 月 別 Year & month	工 業 Goods-Producing Industries			服 務 業					
	營 造 業 Construction			合 計 Subtotal			批 發 及 零 售 業 Wholesale & Retail Trade		
	計 Both sexes	男 Male	女 Female	計 Both sexes	男 Male	女 Female	計 Both sexes	男 Male	女 Female
臺灣地區 Taiwan Area	8.22	7.27	0.95	57.92	28.16	29.76	17.31	8.60	8.72
北部地區 Northern region	7.67	6.73	0.94	63.68	31.54	32.14	18.38	9.19	9.19
臺北市 Taipei City	5.20	4.13	1.07	80.67	40.22	40.46	22.25	11.62	10.62
基隆市 Keelung City	10.49	9.29	1.19	69.80	36.04	33.76	16.38	7.98	8.41
新竹市 Hsinchu City	8.57	7.38	1.18	56.33	27.10	29.23	16.91	8.76	8.15
臺北縣 Taipei County	8.58	7.67	0.91	61.78	30.76	31.01	19.07	9.21	9.85
宜蘭縣 Yilan County	11.54	10.10	0.96	60.10	28.85	31.25	15.38	7.69	7.69
桃園縣 Taoyuan County	7.56	6.74	0.82	49.88	24.11	25.77	14.73	7.24	7.49
新竹縣 Hsinchu County	7.47	7.01	0.46	47.09	23.50	23.59	12.21	6.22	5.99
中部地區 Central region	8.29	7.44	0.85	50.82	24.25	26.57	16.10	8.12	7.98
臺中市 Taichung City	6.41	5.26	1.15	71.12	33.73	37.39	23.58	11.89	11.69
苗栗縣 Miaoli County	10.67	9.88	0.79	49.12	23.99	25.13	13.88	7.00	6.88
臺中縣 Taichung County	8.77	7.92	0.85	46.57	21.45	25.12	14.16	6.69	7.47
彰化縣 Changhua County	6.58	6.02	0.56	43.57	20.68	22.89	14.68	7.75	6.93
南投縣 Nantou County	8.99	8.02	0.97	51.96	25.17	26.79	14.99	7.59	7.40
雲林縣 Yunlin County	10.61	9.72	0.88	44.47	22.63	21.85	14.69	7.73	6.96
南部地區 Southern region	8.61	7.58	1.03	54.94	26.26	28.68	16.61	8.10	8.51
高雄市 Kaohsiung City	8.17	7.10	1.07	67.62	32.27	35.35	19.60	9.73	9.87
嘉義市 Chiayi City	6.10	5.33	0.77	72.59	35.21	37.38	22.85	11.62	11.23
臺南市 Tainan City	6.19	5.33	0.85	60.15	27.84	32.31	18.71	9.17	9.55
嘉義縣 Chiayi County	10.25	9.25	0.99	43.66	21.64	22.01	13.96	7.31	6.65
臺南縣 Tainan County	7.15	6.43	0.72	42.96	20.64	22.32	12.81	6.27	6.54
高雄縣 Kaohsiung County	9.34	8.14	1.20	49.42	23.34	26.08	15.55	7.21	8.34
屏東縣 Pingtung County	11.94	10.50	1.44	52.99	25.46	27.53	15.88	7.54	8.34
澎湖縣 Penghu County	10.89	9.96	0.93	73.58	40.01	33.57	19.14	8.42	10.72
東部地區 Eastern region	13.06	11.82	1.24	61.04	29.07	31.97	18.58	8.58	9.99
臺東縣 Taitung County	14.54	12.97	1.57	56.30	26.87	29.43	19.22	8.90	10.32
花蓮縣 Hualien County	12.01	11.00	1.01	64.39	30.63	33.77	18.12	8.36	9.76

TABLE 31. INDUSTRY OF EMPLOYED PERSONS(Cont.4)

2007

Unit : %

Services-Producing Industries											
運輸及倉儲業 Transportation & Storage			住宿及餐飲業 Accommodation & Food Services			資訊及通訊傳播業 Information & Communication			金融及保險業 Finance & Insurance		
計 Both sexes	男 Male	女 Female	計 Both sexes	男 Male	女 Female	計 Both sexes	男 Male	女 Female	計 Both sexes	男 Male	女 Female
4.03	3.23	0.80	6.61	2.78	3.83	2.00	1.21	0.79	3.93	1.55	2.37
5.20	4.03	1.17	6.43	2.86	3.57	3.05	1.84	1.21	5.15	2.07	3.08
5.47	3.86	1.60	6.40	3.14	3.26	5.48	3.24	2.25	8.24	3.50	4.74
12.23	9.17	3.07	7.05	3.19	3.87	2.11	1.41	0.70	5.32	2.19	3.14
2.44	2.00	0.44	6.39	2.85	3.55	1.38	0.73	0.65	3.09	1.22	1.87
5.02	3.98	1.05	6.61	3.04	3.57	3.06	1.90	1.15	5.05	1.96	3.09
4.33	3.85	0.48	8.65	3.37	5.29	1.44	0.96	0.48	2.88	0.96	1.92
5.01	4.04	0.97	5.67	2.14	3.53	1.27	0.74	0.52	2.76	1.03	1.73
3.69	3.12	0.57	5.62	2.17	3.46	0.74	0.42	0.32	2.26	0.92	1.34
2.77	2.32	0.45	6.16	2.57	3.59	1.10	0.65	0.45	2.95	1.16	1.79
3.01	2.35	0.67	7.62	3.18	4.45	2.13	1.18	0.96	4.71	2.01	2.70
3.51	3.14	0.38	6.44	2.59	3.85	0.78	0.44	0.34	2.28	0.89	1.39
3.30	2.73	0.58	6.43	2.58	3.86	0.99	0.59	0.41	2.68	0.94	1.74
2.25	1.89	0.36	4.73	2.07	2.66	0.82	0.54	0.28	2.70	1.13	1.57
2.23	2.01	0.22	6.84	2.69	4.15	1.03	0.63	0.41	2.36	1.03	1.33
2.04	1.79	0.26	5.35	2.48	2.87	0.67	0.39	0.28	2.40	0.80	1.60
3.38	2.83	0.55	7.13	2.79	4.35	1.24	0.76	0.48	2.99	1.14	1.84
5.16	4.17	0.99	7.92	2.96	4.96	2.17	1.25	0.92	4.10	1.59	2.51
3.01	2.56	0.45	7.05	3.15	3.91	2.01	1.47	0.55	5.24	2.25	2.99
2.11	1.72	0.39	7.95	3.44	4.51	1.61	0.99	0.62	3.07	1.21	1.86
2.56	2.01	0.55	6.14	2.71	3.43	0.53	0.27	0.26	2.20	0.85	1.35
2.42	2.10	0.32	6.02	2.26	3.75	0.89	0.58	0.31	2.41	0.85	1.56
3.57	3.09	0.47	6.58	2.45	4.14	0.73	0.44	0.29	2.64	1.02	1.62
3.01	2.59	0.42	8.02	3.04	4.97	0.74	0.50	0.24	2.15	0.75	1.40
5.28	4.47	0.81	6.91	2.61	4.30	1.69	1.32	0.36	3.10	1.31	1.79
3.47	2.98	0.49	8.61	3.41	5.20	1.17	0.82	0.35	2.85	1.09	1.76
3.35	2.83	0.52	7.45	2.81	4.63	1.03	0.79	0.24	2.50	0.88	1.62
3.56	3.09	0.47	9.43	3.84	5.59	1.27	0.85	0.42	3.09	1.24	1.85

表31 就業者之行業(續完)

單位：%

中華民國96年

年 月 別 Year & month	服 務 業								
	不 動 產 業 Real Estate			專 業、科 學 技 術 服 務 業 Professional, Scientific & Technical Services			支 援 服 務 業 Support Services		
	計 Both sexes	男 Male	女 Female	計 Both sexes	男 Male	女 Female	計 Both sexes	男 Male	女 Female
臺灣地區 Taiwan Area	0.72	0.45	0.27	2.92	1.47	1.45	2.09	1.20	0.89
北部地區 Northern region	0.94	0.58	0.36	4.05	2.10	1.95	2.49	1.46	1.03
臺北市 Taipei City	1.04	0.67	0.37	6.79	3.48	3.31	2.81	1.56	1.25
基隆市 Keelung City	0.76	0.47	0.29	2.65	1.25	1.40	2.95	1.99	0.96
新竹市 Hsinchu City	0.93	0.51	0.41	4.57	2.74	1.82	2.76	1.54	1.22
臺北縣 Taipei County	0.96	0.64	0.32	3.25	1.62	1.63	2.43	1.47	0.97
宜蘭縣 Yilan County	0.96	0.48	0.48	2.40	0.96	1.44	2.40	1.44	0.96
桃園縣 Taoyuan County	0.72	0.41	0.31	2.73	1.46	1.28	2.21	1.31	0.90
新竹縣 Hsinchu County	1.14	0.54	0.60	3.42	2.30	1.12	2.02	1.19	0.83
中部地區 Central region	0.62	0.39	0.23	2.11	0.95	1.16	1.54	0.87	0.67
臺中市 Taichung City	1.44	0.88	0.55	4.40	2.08	2.32	2.29	1.13	1.16
苗栗縣 Miaoli County	0.55	0.28	0.27	1.67	0.78	0.89	2.04	1.12	0.91
臺中縣 Taichung County	0.57	0.37	0.20	1.67	0.64	1.03	1.59	0.87	0.72
彰化縣 Changhua County	0.25	0.17	0.08	1.53	0.67	0.86	1.01	0.62	0.39
南投縣 Nantou County	0.37	0.25	0.12	1.80	0.91	0.89	1.39	0.99	0.40
雲林縣 Yunlin County	0.46	0.29	0.17	1.38	0.66	0.72	1.03	0.66	0.37
南部地區 Southern region	0.48	0.32	0.17	1.99	1.01	0.98	1.97	1.09	0.87
高雄市 Kaohsiung City	0.78	0.53	0.25	3.17	1.62	1.54	2.94	1.67	1.28
嘉義市 Chiayi City	1.02	0.72	0.29	3.05	1.72	1.33	1.52	0.77	0.74
臺南市 Tainan City	0.50	0.35	0.15	2.76	1.25	1.51	2.26	1.16	1.10
嘉義縣 Chiayi County	0.18	0.14	0.04	1.25	0.60	0.65	1.26	0.71	0.55
臺南縣 Tainan County	0.28	0.15	0.14	1.16	0.60	0.56	1.46	0.79	0.67
高雄縣 Kaohsiung County	0.44	0.28	0.16	1.54	0.76	0.78	1.78	1.02	0.76
屏東縣 Pingtung County	0.37	0.23	0.14	1.24	0.73	0.52	1.59	0.91	0.68
澎湖縣 Penghu County	0.14	0.12	0.02	1.67	0.78	0.88	1.66	1.15	0.51
東部地區 Eastern region	0.50	0.36	0.14	1.65	0.79	0.86	1.94	1.00	0.95
臺東縣 Taitung County	0.47	0.36	0.12	1.48	0.82	0.67	1.55	0.87	0.69
花蓮縣 Hualien County	0.51	0.36	0.16	1.77	0.78	0.99	2.22	1.09	1.13



TABLE 31. INDUSTRY OF EMPLOYED PERSONS(Cont. End)

2007

Unit : %

Services-Producing Industries														
公共行政及國防； 強制性社會安全 Public Administration & Defence; Compulsory Social Security			教育服務業 Education			醫療保健及社會工作服務業 Human Health & Social Work Services			藝術、娛樂及休閒服務業 Art, Entertainment & Recreation			其他服務業 Other Services		
計 Both sexes	男 Male	女 Female	計 Both sexes	男 Male	女 Female	計 Both sexes	男 Male	女 Female	計 Both sexes	男 Male	女 Female	計 Both sexes	男 Male	女 Female
3.22	1.91	1.31	5.71	1.85	3.86	3.30	0.86	2.44	0.98	0.48	0.50	5.08	2.55	2.52
3.19	1.76	1.43	5.80	1.84	3.96	3.07	0.84	2.22	0.95	0.48	0.47	4.98	2.49	2.49
4.14	2.05	2.09	8.09	2.88	5.21	4.51	1.46	3.06	0.93	0.48	0.44	4.54	2.29	2.25
4.87	2.95	1.92	4.89	1.43	3.46	2.98	0.67	2.31	1.06	0.45	0.61	6.54	2.89	3.65
2.48	1.23	1.25	7.26	2.27	4.99	2.44	0.70	1.74	0.72	0.34	0.38	4.97	2.21	2.76
2.93	1.75	1.18	4.74	1.41	3.34	2.55	0.70	1.85	0.87	0.44	0.43	5.24	2.65	2.59
3.85	2.40	1.44	6.25	2.40	3.85	3.85	0.48	3.37	1.44	0.48	0.96	7.21	3.37	3.37
2.26	1.23	1.04	4.81	1.35	3.46	2.42	0.54	1.88	0.90	0.44	0.46	4.40	2.19	2.20
2.63	1.40	1.23	5.24	1.32	3.92	2.03	0.48	1.56	1.63	1.00	0.63	4.45	2.42	2.03
2.83	1.68	1.15	5.47	1.77	3.70	3.29	0.84	2.45	0.94	0.41	0.53	4.95	2.52	2.43
2.80	1.50	1.31	8.10	2.79	5.31	4.65	1.74	2.90	1.01	0.46	0.55	5.37	2.54	2.83
3.02	1.91	1.12	5.19	1.60	3.58	2.93	0.63	2.30	1.20	0.62	0.59	5.63	3.00	2.63
2.18	1.16	1.02	4.92	1.65	3.27	2.67	0.54	2.13	0.95	0.38	0.56	4.45	2.31	2.14
2.39	1.49	0.89	4.83	1.39	3.44	3.43	0.70	2.73	0.68	0.27	0.41	4.29	2.00	2.29
5.12	3.13	1.99	5.26	1.72	3.55	3.31	0.85	2.46	1.16	0.41	0.75	6.09	2.98	3.11
3.20	2.16	1.04	4.43	1.44	2.99	2.69	0.62	2.07	0.90	0.46	0.43	5.23	3.15	2.09
3.43	2.21	1.22	5.85	1.96	3.89	3.62	0.88	2.74	1.00	0.53	0.47	5.25	2.65	2.60
3.36	2.14	1.22	7.27	2.29	4.99	4.56	1.15	3.41	0.97	0.46	0.51	5.62	2.72	2.90
4.84	2.60	2.24	10.43	3.65	6.78	5.82	1.84	3.98	1.10	0.72	0.38	4.64	2.13	2.51
2.76	1.40	1.36	7.93	2.83	5.10	4.09	1.20	2.89	0.91	0.47	0.45	5.48	2.65	2.83
3.22	2.08	1.14	3.45	1.10	2.35	2.58	0.52	2.06	0.80	0.52	0.28	5.53	2.83	2.70
3.22	2.03	1.19	4.42	1.54	2.87	2.56	0.60	1.96	0.98	0.54	0.44	4.34	2.34	2.01
2.55	1.75	0.80	4.74	1.49	3.26	2.91	0.59	2.32	0.95	0.45	0.50	5.44	2.79	2.65
4.31	3.08	1.23	5.18	1.81	3.37	3.95	0.87	3.08	1.23	0.68	0.55	5.32	2.72	2.60
15.68	11.34	4.34	6.28	2.92	3.36	4.72	1.15	3.57	2.03	1.41	0.62	5.29	3.01	2.28
5.31	3.39	1.92	5.15	1.73	3.41	4.08	1.25	2.83	1.69	0.77	0.92	6.05	2.89	3.16
5.83	3.85	1.98	3.97	1.25	2.72	2.65	0.55	2.09	1.37	0.60	0.77	5.43	2.36	3.07
4.93	3.06	1.87	5.98	2.08	3.90	5.10	1.74	3.36	1.91	0.89	1.02	6.50	3.27	3.23

表32 就業者之職業

單位：千人

中華民國96年

地 區 別	總 計			民意代表、企業主管 及 經 理 人 員 Legislators, Gov. Administrators, Business Executives & Managers			專 業 人 員 Professionals			技術員及助理專業人員 Technicians & Associate Professionals		
	計 Both sexes	男 Male	女 Female	計 Both sexes	男 Male	女 Female	計 Both sexes	男 Male	女 Female	計 Both sexes	男 Male	女 Female
臺 灣 地 區	10294	5868	4426	462	381	81	866	452	414	2020	1094	926
北 部 地 區	4549	2548	2001	282	226	56	449	251	199	1148	600	548
臺 北 市	1165	627	537	134	103	31	169	92	78	385	188	197
基 隆 市	172	99	72	6	5	1	11	6	5	40	21	18
新 竹 市	180	99	81	10	8	2	21	13	8	40	22	18
臺 北 縣	1753	994	758	82	67	15	142	80	63	433	228	205
宜 蘭 縣	208	122	86	3	3	0	14	6	8	32	20	13
桃 園 縣	858	482	376	36	31	5	68	39	29	182	99	83
新 竹 縣	214	124	89	10	9	1	24	16	9	35	22	14
中 部 地 區	2580	1496	1084	78	68	10	163	77	86	409	229	180
臺 中 市	467	254	213	26	23	4	55	30	25	123	67	56
苗 栗 縣	250	147	103	4	3	1	16	8	8	32	18	14
臺 中 縣	697	404	293	16	15	1	30	13	17	105	62	42
彰 化 縣	588	345	242	21	19	3	34	14	20	91	47	44
南 投 縣	244	142	102	4	3	1	11	4	7	28	17	11
雲 林 縣	335	204	131	6	5	1	17	7	10	30	18	13
南 部 地 區	2908	1673	1235	98	84	14	238	117	121	435	249	186
高 雄 市	666	372	294	35	29	6	78	41	36	139	80	59
嘉 義 市	114	63	51	5	4	1	16	8	8	24	13	11
臺 南 市	359	196	164	19	17	2	37	19	18	62	37	25
嘉 義 縣	252	155	96	3	3	0	10	4	6	23	15	8
臺 南 縣	522	301	222	14	13	2	32	16	16	65	34	31
高 雄 縣	566	330	236	15	13	2	35	17	18	75	43	32
屏 東 縣	393	234	159	4	4	1	28	11	17	42	25	17
澎 湖 縣	35	22	13	1	1	0	3	1	2	4	3	1
東 部 地 區	256	151	106	4	3	1	15	7	8	28	16	12
臺 東 縣	106	62	44	1	1	0	4	2	2	9	5	4
花 蓮 縣	150	89	61	2	2	1	11	5	5	19	10	8

TABLE 32. OCCUPATION OF EMPLOYED PERSONS

2007												Unit : Thousand Persons
事務工作人員 Clerks			服務工作人員及售貨員 Service Workers & Shop & Market Sales Workers			農、林、漁、牧工作人員 Agricultural, Animal Husbandry, Forestry & Fishing Workers			生產及有關工人、機械設備操作工 Prod. & Machine Operators & Related Workers			District (or region)
計 Both sexes	男 Male	女 Female	計 Both sexes	男 Male	女 Female	計 Both sexes	男 Male	女 Female	計 Both sexes	男 Male	女 Female	
1133	256	876	1964	849	1115	531	373	158	3319	2464	855	Taiwan Area
545	127	417	798	354	444	46	41	6	1282	950	332	Northern region
148	37	112	173	82	90	3	2	1	153	123	29	Taipei City
26	7	19	34	16	18	1	1	0	54	44	10	Keelung City
22	4	18	33	15	18	1	1	0	52	36	17	Hsinchu City
206	43	162	332	148	184	9	8	1	548	420	128	Taipei County
25	6	19	45	18	27	13	11	2	75	58	18	Yilan County
96	25	71	148	61	87	12	11	1	317	216	100	Taoyuan County
21	5	16	33	14	20	7	6	1	82	53	29	Hsinchu County
262	52	209	495	212	283	223	152	71	949	705	244	Central region
56	10	46	99	41	58	3	2	0	105	80	25	Taichung City
24	7	18	49	21	27	13	11	3	111	78	33	Miaoli County
80	13	67	134	55	80	39	28	12	293	218	75	Taichung County
52	12	40	99	44	55	56	39	16	235	171	64	Changhua County
22	5	17	51	21	30	40	27	13	87	65	22	Nantou County
27	6	22	63	30	33	73	46	27	118	93	25	Yunlin County
296	70	227	609	257	351	230	158	72	1003	739	264	Southern region
84	18	65	141	60	81	6	5	1	184	140	44	Kaohsiung City
12	3	9	30	14	16	2	1	0	25	20	5	Chiayi City
47	8	39	76	32	44	5	4	1	113	78	34	Tainan City
20	4	16	50	22	28	54	38	17	90	69	21	Chiayi County
43	10	32	93	40	53	60	40	20	216	149	67	Tainan County
54	14	40	115	45	70	36	25	11	236	173	63	Kaohsiung County
31	9	21	94	39	54	64	44	21	130	102	28	Pingtung County
5	1	4	10	5	5	2	2	0	10	8	2	Penghu County
30	7	23	63	26	36	32	22	10	86	70	16	Eastern region
11	2	9	25	10	15	18	12	6	37	29	8	Taitung County
18	4	14	38	16	22	14	10	3	49	41	8	Hualien County

表32 就業者之職業(續)

單位：%

中華民國96年

地 區 別	總 計			民意代表、企業主管 及 經 理 人 員			專 業 人 員			技術員及助理專業人員		
	Total			Legislators, Gov. Administrators, Business Executives & Managers			Professionals			Technicians & Associate Professionals		
	計 Both sexes	男 Male	女 Female	計 Both sexes	男 Male	女 Female	計 Both sexes	男 Male	女 Female	計 Both sexes	男 Male	女 Female
臺 灣 地 區	100.00	57.01	42.99	4.49	3.70	0.79	8.41	4.39	4.02	19.62	10.63	9.00
北 部 地 區	100.00	56.02	43.98	6.19	4.97	1.23	9.88	5.51	4.36	25.23	13.19	12.04
臺 北 市	100.00	53.88	46.12	11.49	8.83	2.66	14.54	7.88	6.65	33.04	16.14	16.91
基 隆 市	100.00	57.85	42.15	3.74	2.93	0.81	6.27	3.23	3.04	23.02	12.28	10.74
新 竹 市	100.00	55.14	44.86	5.62	4.65	0.98	11.67	7.17	4.50	22.32	12.29	10.03
臺 北 縣	100.00	56.73	43.27	4.69	3.83	0.85	8.12	4.55	3.58	24.73	13.02	11.71
宜 蘭 縣	100.00	58.49	41.51	1.68	1.50	0.17	6.60	2.82	3.78	15.51	9.38	6.12
桃 園 縣	100.00	56.15	43.85	4.18	3.57	0.62	7.92	4.59	3.33	21.22	11.59	9.64
新 竹 縣	100.00	58.13	41.87	4.61	4.12	0.49	11.31	7.32	3.99	16.58	10.23	6.35
中 部 地 區	100.00	57.99	42.01	3.04	2.65	0.39	6.33	2.98	3.35	15.87	8.89	6.98
臺 中 市	100.00	54.44	45.56	5.63	4.85	0.78	11.74	6.48	5.25	26.32	14.44	11.88
苗 栗 縣	100.00	58.90	41.10	1.63	1.37	0.26	6.46	3.20	3.25	12.82	7.32	5.50
臺 中 縣	100.00	57.94	42.06	2.32	2.14	0.18	4.31	1.86	2.44	15.00	8.94	6.06
彰 化 縣	100.00	58.75	41.25	3.62	3.18	0.45	5.80	2.39	3.40	15.52	8.01	7.51
南 投 縣	100.00	58.18	41.82	1.75	1.36	0.40	4.65	1.70	2.95	11.56	6.84	4.72
雲 林 縣	100.00	60.91	39.09	1.88	1.61	0.27	5.04	2.20	2.84	9.09	5.24	3.85
南 部 地 區	100.00	57.53	42.47	3.37	2.88	0.49	8.18	4.02	4.17	14.95	8.55	6.40
高 雄 市	100.00	55.87	44.13	5.24	4.28	0.96	11.66	6.21	5.45	20.90	11.99	8.92
嘉 義 市	100.00	55.54	44.46	4.52	3.94	0.58	13.72	6.67	7.05	21.34	11.53	9.81
臺 南 市	100.00	54.42	45.58	5.34	4.65	0.69	10.25	5.25	5.01	17.23	10.25	6.97
嘉 義 縣	100.00	61.74	38.26	1.33	1.20	0.13	3.79	1.52	2.27	9.26	5.92	3.34
臺 南 縣	100.00	57.55	42.45	2.73	2.43	0.29	6.18	3.06	3.12	12.45	6.43	6.03
高 雄 縣	100.00	58.30	41.70	2.68	2.35	0.33	6.13	2.94	3.19	13.22	7.59	5.62
屏 東 縣	100.00	59.52	40.48	1.13	0.92	0.20	7.16	2.84	4.32	10.66	6.26	4.40
澎 湖 縣	100.00	61.93	38.07	4.06	3.59	0.47	8.94	3.99	4.95	11.76	7.77	3.99
東 部 地 區	100.00	58.78	41.22	1.45	1.12	0.33	5.86	2.85	3.01	10.85	6.10	4.76
臺 東 縣	100.00	58.28	41.72	1.26	0.95	0.30	4.13	1.79	2.34	8.71	5.07	3.64
花 蓮 縣	100.00	59.13	40.87	1.59	1.25	0.34	7.09	3.60	3.49	12.37	6.83	5.55

TABLE 32. OCCUPATION OF EMPLOYED PERSONS(Cont.)

2007

Unit : %

事務工作人員 Clerks			服務工作人員及售貨員 Service Workers & Shop & Market Sales Workers			農、林、漁、牧工作人員 Agricultural, Animal Husbandry, Forestry & Fishing Workers			生產及有關工人、機械設備操作工 Prod. & Machine Operators & Related Workers			District (or region)
計 Both sexes	男 Male	女 Female	計 Both sexes	男 Male	女 Female	計 Both sexes	男 Male	女 Female	計 Both sexes	男 Male	女 Female	
11.00	2.49	8.51	19.08	8.25	10.83	5.16	3.62	1.54	32.25	23.94	8.31	Taiwan Area
11.98	2.80	9.18	17.53	7.78	9.76	1.02	0.89	0.12	28.17	20.88	7.29	Northern region
12.72	3.14	9.58	14.84	7.07	7.76	0.25	0.21	0.04	13.12	10.60	2.52	Taipei City
15.34	4.18	11.16	19.65	9.05	10.61	0.60	0.56	0.05	31.37	25.62	5.75	Keelung City
12.43	2.36	10.07	18.14	8.25	9.89	0.75	0.65	0.10	29.06	19.77	9.29	Hsinchu City
11.74	2.47	9.26	18.94	8.45	10.49	0.49	0.44	0.04	31.29	23.97	7.33	Taipei County
12.17	2.98	9.18	21.52	8.72	12.80	6.36	5.41	0.95	36.18	27.67	8.51	Yilan County
11.13	2.90	8.23	17.29	7.12	10.17	1.37	1.23	0.14	36.88	25.17	11.71	Taoyuan County
9.97	2.30	7.66	15.59	6.35	9.24	3.44	3.01	0.43	38.51	24.80	13.70	Hsinchu County
10.14	2.03	8.11	19.18	8.21	10.97	8.66	5.89	2.77	36.79	27.34	9.45	Central region
11.98	2.11	9.86	21.21	8.85	12.36	0.58	0.49	0.09	22.55	17.22	5.33	Taichung City
9.78	2.77	7.01	19.54	8.58	10.96	5.33	4.30	1.03	44.44	31.36	13.08	Miaoli County
11.44	1.82	9.62	19.27	7.87	11.40	5.63	3.98	1.65	42.02	31.32	10.70	Taichung County
8.83	2.07	6.76	16.81	7.41	9.40	9.48	6.67	2.81	39.95	29.04	10.91	Changhua County
9.16	2.12	7.03	20.82	8.57	12.25	16.37	10.88	5.49	35.69	26.71	8.98	Nantou County
8.16	1.68	6.48	18.87	8.91	9.96	21.69	13.61	8.08	35.28	27.66	7.62	Yunlin County
10.19	2.39	7.80	20.92	8.84	12.08	7.90	5.44	2.46	34.49	25.41	9.08	Southern region
12.57	2.75	9.82	21.15	8.94	12.21	0.87	0.73	0.14	27.62	20.98	6.64	Kaohsiung City
10.90	2.99	7.91	26.23	11.98	14.24	1.43	1.09	0.34	21.86	17.34	4.53	Chiayi City
13.18	2.36	10.82	21.15	8.96	12.19	1.49	1.15	0.34	31.36	21.79	9.58	Tainan City
8.12	1.70	6.42	20.05	8.93	11.12	21.64	14.97	6.68	35.80	27.51	8.29	Chiayi County
8.17	1.97	6.21	17.71	7.58	10.13	11.44	7.64	3.80	41.31	28.44	12.87	Tainan County
9.58	2.46	7.12	20.38	8.00	12.38	6.35	4.34	2.01	41.66	30.60	11.06	Kaohsiung County
7.78	2.40	5.38	23.80	10.01	13.79	16.37	11.11	5.26	33.10	25.97	7.13	Pingtung County
13.95	3.99	9.96	27.83	14.28	13.54	6.22	5.46	0.77	27.24	22.84	4.39	Penghu County
11.62	2.66	8.96	24.40	10.16	14.24	12.41	8.59	3.82	33.39	27.28	6.11	Eastern region
10.63	2.34	8.29	23.54	9.80	13.74	16.90	10.95	5.95	34.84	27.37	7.46	Taitung County
12.33	2.89	9.44	25.02	10.42	14.60	9.24	6.92	2.32	32.37	27.22	5.15	Hualien County

表33 就業者之從業身分

單位：千人

中華民國96年

地 區 別	總 計			雇 主			自 營 作 業 者		
	Total			Employers			Own-account workers		
	計	男	女	計	男	女	計	男	女
Both sexes	Male	Female	Both sexes	Male	Female	Both sexes	Male	Female	
臺 灣 地 區	10294	5868	4426	523	430	93	1396	1046	350
北 部 地 區	4549	2548	2001	257	210	47	456	336	120
臺 北 市	1165	627	537	80	64	16	109	80	29
基 隆 市	172	99	72	7	6	1	18	13	5
新 竹 市	180	99	81	10	8	2	18	13	6
臺 北 縣	1753	994	758	105	88	17	167	124	42
宜 蘭 縣	208	122	86	8	7	1	35	27	8
桃 園 縣	858	482	376	39	31	8	84	61	23
新 竹 縣	214	124	89	8	6	1	26	19	7
中 部 地 區	2580	1496	1084	129	109	20	421	329	92
臺 中 市	467	254	213	37	32	5	56	40	16
苗 栗 縣	250	147	103	10	8	2	35	27	8
臺 中 縣	697	404	293	33	28	5	100	79	21
彰 化 縣	588	345	242	28	25	4	100	80	20
南 投 縣	244	142	102	10	8	2	49	39	10
雲 林 縣	335	204	131	10	9	2	81	65	16
南 部 地 區	2908	1673	1235	125	102	23	469	346	123
高 雄 市	666	372	294	36	28	7	80	53	27
嘉 義 市	114	63	51	6	5	1	16	12	4
臺 南 市	359	196	164	21	18	4	46	33	13
嘉 義 縣	252	155	96	7	6	1	61	50	11
臺 南 縣	522	301	222	17	15	2	92	72	20
高 雄 縣	566	330	236	24	19	5	86	61	25
屏 東 縣	393	234	159	12	10	2	83	61	22
澎 湖 縣	35	22	13	2	2	0	5	4	2
東 部 地 區	256	151	106	11	8	3	49	34	15
臺 東 縣	106	62	44	5	4	1	20	14	5
花 蓮 縣	150	89	61	6	4	2	29	20	9

TABLE 33. CLASS OF WORKERS FOR EMPLOYED PERSONS

2007

Unit : Thousand Persons

無酬家屬工作者			受 雇 者									District (or region)
Unpaid family workers			Paid employees									
計 Both sexes	男 Male	女 Female	合 計			受 私 人 雇 用 者			受 政 府 雇 用 者			
			Subtotal			Private			Government			
計 Both sexes	男 Male	女 Female	計 Both sexes	男 Male	女 Female	計 Both sexes	男 Male	女 Female	計 Both sexes	男 Male	女 Female	
641	147	493	7735	4246	3489	6803	3760	3043	932	485	446	Taiwan Area
183	38	144	3653	1964	1689	3235	1758	1477	418	206	212	Northern region
35	6	28	941	478	464	790	411	379	152	67	85	Taipei City
8	1	7	139	79	60	117	67	50	22	12	9	Keelung City
9	2	7	142	77	66	127	70	58	15	7	8	Hsinchu City
71	14	57	1410	768	642	1275	697	578	135	71	64	Taipei County
14	3	11	151	85	66	127	72	55	23	13	10	Yilan County
38	9	29	698	381	316	640	352	289	57	30	28	Taoyuan County
8	2	5	173	97	76	158	90	68	15	6	8	Hsinchu County
225	55	170	1805	1004	802	1603	900	703	202	104	98	Central region
38	9	30	336	174	162	290	153	137	46	21	25	Taichung City
15	4	11	190	109	81	169	97	72	21	12	9	Miaoli County
59	15	44	505	282	223	458	258	200	47	23	24	Taichung County
47	12	35	412	228	184	376	210	166	36	19	18	Changhua County
25	6	19	160	90	70	134	76	58	26	14	12	Nantou County
41	9	32	202	121	81	177	107	70	26	14	11	Yunlin County
211	48	163	2102	1176	926	1824	1019	805	278	157	121	Southern region
34	8	26	516	282	234	442	241	201	75	41	33	Kaohsiung City
9	2	7	84	45	39	66	36	30	18	9	9	Chiayi City
26	5	21	265	139	126	231	123	108	34	16	18	Tainan City
28	8	20	155	92	63	138	82	56	17	10	7	Chiayi County
40	7	33	373	207	166	331	182	148	42	24	18	Tainan County
37	9	28	419	241	178	377	216	161	42	25	17	Kaohsiung County
35	9	26	264	155	109	225	130	95	39	25	15	Pingtung County
2	1	1	26	16	10	15	9	6	10	7	4	Penghu County
22	6	16	174	102	72	140	83	57	33	19	14	Eastern region
11	3	8	70	41	30	58	33	24	13	7	5	Taitung County
11	3	8	103	61	42	83	50	33	20	11	9	Hualien County

表33 就業者之從業身分(續)

單位：%

中華民國96年

地 區 別	總 計			雇 主			自 營 作 業 者		
	Total			Employers			Own-account workers		
	計	男	女	計	男	女	計	男	女
Both sexes	Male	Female	Both sexes	Male	Female	Both sexes	Male	Female	
臺 灣 地 區	100.00	57.01	42.99	5.08	4.17	0.90	13.56	10.16	3.40
北 部 地 區	100.00	56.02	43.98	5.65	4.63	1.03	10.03	7.39	2.64
臺 北 市	100.00	53.88	46.12	6.85	5.46	1.40	9.34	6.85	2.50
基 隆 市	100.00	57.85	42.15	4.32	3.49	0.83	10.48	7.78	2.70
新 竹 市	100.00	55.14	44.86	5.50	4.52	0.99	10.28	7.04	3.24
臺 北 縣	100.00	56.73	43.27	6.01	5.05	0.96	9.50	7.08	2.42
宜 蘭 縣	100.00	58.49	41.51	3.89	3.30	0.58	16.90	12.94	3.95
桃 園 縣	100.00	56.15	43.85	4.53	3.62	0.92	9.73	7.06	2.67
新 竹 縣	100.00	58.13	41.87	3.59	2.97	0.62	12.07	8.71	3.36
中 部 地 區	100.00	57.99	42.01	4.99	4.23	0.76	16.33	12.75	3.58
臺 中 市	100.00	54.44	45.56	7.90	6.80	1.10	12.05	8.61	3.43
苗 栗 縣	100.00	58.90	41.10	3.91	3.14	0.78	14.01	10.65	3.36
臺 中 縣	100.00	57.94	42.06	4.78	4.08	0.71	14.34	11.28	3.06
彰 化 縣	100.00	58.75	41.25	4.83	4.19	0.64	17.01	13.61	3.40
南 投 縣	100.00	58.18	41.82	4.08	3.18	0.90	20.13	15.83	4.30
雲 林 縣	100.00	60.91	39.09	3.10	2.59	0.51	24.22	19.41	4.81
南 部 地 區	100.00	57.53	42.47	4.31	3.51	0.80	16.14	11.91	4.23
高 雄 市	100.00	55.87	44.13	5.38	4.27	1.11	11.96	7.98	3.98
嘉 義 市	100.00	55.54	44.46	4.91	4.16	0.75	13.91	10.55	3.36
臺 南 市	100.00	54.42	45.58	5.88	4.90	0.98	12.93	9.24	3.69
嘉 義 縣	100.00	61.74	38.26	2.84	2.37	0.47	24.42	19.90	4.52
臺 南 縣	100.00	57.55	42.45	3.26	2.82	0.44	17.56	13.81	3.75
高 雄 縣	100.00	58.30	41.70	4.31	3.36	0.95	15.17	10.79	4.38
屏 東 縣	100.00	59.52	40.48	3.01	2.48	0.53	21.07	15.53	5.54
澎 湖 縣	100.00	61.93	38.07	6.48	5.34	1.14	15.07	10.31	4.76
東 部 地 區	100.00	58.78	41.22	4.39	3.09	1.29	19.23	13.44	5.79
臺 東 縣	100.00	58.28	41.72	4.67	3.31	1.37	18.71	13.64	5.06
花 蓮 縣	100.00	59.13	40.87	4.18	2.94	1.24	19.60	13.30	6.30



TABLE 33. CLASS OF WORKERS FOR EMPLOYED PERSONS(Cont.)

2007

Unit : %

無酬家屬工作者			受 雇 者									District (or region)
Unpaid family workers			Paid employees									
			合 計			受 私人 雇 用 者			受 政 府 雇 用 者			
			Subtotal			Private			Government			
計 Both sexes	男 Male	女 Female	計 Both sexes	男 Male	女 Female	計 Both sexes	男 Male	女 Female	計 Both sexes	男 Male	女 Female	
6.22	1.43	4.79	75.14	41.25	33.89	66.09	36.53	29.56	9.05	4.72	4.33	Taiwan Area
4.01	0.84	3.17	80.30	43.17	37.14	71.11	38.65	32.47	9.19	4.52	4.67	Northern region
2.98	0.55	2.42	80.83	41.02	39.81	67.79	35.28	32.51	13.04	5.74	7.30	Taipei City
4.48	0.62	3.86	80.72	45.96	34.76	68.18	38.78	29.39	12.55	7.17	5.37	Keelung City
5.12	1.01	4.11	79.09	42.57	36.52	70.88	38.85	32.03	8.21	3.72	4.49	Hsinchu City
4.04	0.81	3.23	80.44	43.80	36.65	72.77	39.76	33.00	7.68	4.03	3.64	Taipei County
6.89	1.56	5.33	72.33	40.69	31.64	61.10	34.44	26.65	11.23	6.24	4.99	Yilan County
4.46	1.05	3.41	81.28	44.42	36.85	74.59	40.97	33.62	6.69	3.45	3.23	Taoyuan County
3.51	1.14	2.37	80.83	45.31	35.52	74.04	42.32	31.72	6.80	2.99	3.81	Hsinchu County
8.71	2.11	6.60	69.97	38.90	31.06	62.13	34.88	27.25	7.84	4.02	3.81	Central region
8.22	1.89	6.33	71.83	37.14	34.69	62.02	32.67	29.35	9.81	4.47	5.34	Taichung City
5.81	1.43	4.38	76.27	43.69	32.58	67.68	38.70	28.99	8.58	4.99	3.59	Miaoli County
8.51	2.22	6.28	72.37	40.37	32.00	65.64	37.02	28.62	6.74	3.35	3.38	Taichung County
7.97	2.07	5.91	70.19	38.88	31.30	64.05	35.73	28.32	6.14	3.15	2.98	Changhua County
10.08	2.29	7.79	65.71	36.89	28.82	54.89	31.07	23.82	10.82	5.81	5.01	Nantou County
12.30	2.65	9.64	60.38	36.25	24.13	52.75	31.95	20.80	7.62	4.30	3.33	Yunlin County
7.26	1.66	5.61	72.29	40.45	31.84	62.73	35.04	27.69	9.56	5.40	4.16	Southern region
5.11	1.23	3.87	77.55	42.38	35.16	66.35	36.17	30.18	11.20	6.22	4.98	Kaohsiung City
7.48	1.46	6.03	73.69	39.37	34.33	58.25	31.64	26.61	15.45	7.73	7.72	Chiayi City
7.35	1.50	5.85	73.84	38.77	35.06	64.25	34.25	30.00	9.58	4.52	5.06	Tainan City
11.10	3.00	8.09	61.64	36.47	25.17	54.81	32.61	22.20	6.83	3.86	2.97	Chiayi County
7.75	1.34	6.41	71.43	39.58	31.85	63.32	34.89	28.42	8.12	4.69	3.43	Tainan County
6.57	1.61	4.96	73.95	42.55	31.41	66.54	38.13	28.40	7.42	4.41	3.00	Kaohsiung County
8.81	2.18	6.63	67.11	39.33	27.78	57.10	33.05	24.05	10.01	6.27	3.73	Pingtung County
5.83	1.86	3.98	72.62	44.42	28.20	43.00	25.26	17.73	29.62	19.16	10.47	Penghu County
8.58	2.43	6.14	67.81	39.81	28.00	54.82	32.43	22.39	12.99	7.38	5.61	Eastern region
10.28	2.81	7.47	66.35	38.52	27.82	54.25	31.49	22.76	12.09	7.03	5.06	Taitung County
7.37	2.17	5.20	68.85	40.72	28.12	55.21	33.09	22.12	13.63	7.63	6.00	Hualien County

表34 失業人數之教育程度與年齡

單位：千人

中華民國96年

地 區 別  District (or region)	總 計  Total	教 育 程 度 Educational attainment									
		國 中 及 以 下 Junior high & below				高 中 ( 職 ) Senior high (Vocational)			大 專 及 以 上 Junior college & above		
		計 Sub- total	不 識 字 & Self- educated	國 小 Primary School	國 中 Junior high	計 Sub- total	高 中 Senior high	高 職 Voca- tional	計 Sub- total	專 科 Junior college	大 學 及 以 上 University & graduate school
臺灣地區 Taiwan Area	419	90	1	26	63	166	37	129	164	61	102
北部地區 Northern region	182	31	0	8	23	73	18	55	77	29	48
臺北市 Taipei City	45	4	0	1	3	14	5	9	27	8	19
基隆市 Keelung City	8	2	-	0	1	3	1	2	3	1	1
新竹市 Hsinchu City	7	2	-	0	1	2	0	2	3	2	2
臺北縣 Taipei County	70	15	0	5	10	28	7	21	27	11	16
宜蘭縣 Yilan County	9	2	0	1	2	3	0	3	3	1	2
桃園縣 Taoyuan County	35	6	0	1	5	17	3	14	12	5	7
新竹縣 Hsinchu County	9	1	-	0	1	4	1	3	3	1	2
中部地區 Central region	106	26	0	7	18	41	8	33	40	15	25
臺中市 Taichung City	20	2	-	0	2	7	1	6	11	4	7
苗栗縣 Miaoli County	10	3	-	1	2	5	1	4	3	1	2
臺中縣 Taichung County	29	7	0	2	5	12	1	10	11	4	6
彰化縣 Changhua County	23	7	0	3	5	9	2	7	7	2	5
南投縣 Nantou County	11	3	-	1	2	4	1	3	4	1	2
雲林縣 Yunlin County	13	4	0	1	3	5	2	3	5	2	3
南部地區 Southern region	120	29	0	9	20	47	10	38	44	17	28
高雄市 Kaohsiung City	29	5	0	1	4	11	2	9	13	5	8
嘉義市 Chiayi City	5	0	-	0	0	2	1	1	2	1	1
臺南市 Tainan City	14	3	-	1	2	6	1	5	5	2	4
嘉義縣 Chiayi County	10	3	-	1	2	4	1	3	3	1	1
臺南縣 Tainan County	21	7	-	3	4	8	2	6	7	2	4
高雄縣 Kaohsiung County	24	6	0	2	4	10	1	9	9	3	6
屏東縣 Pingtung County	15	4	0	1	3	7	2	5	5	2	3
澎湖縣 Penghu County	1	0	-	0	0	1	0	0	1	0	0
東部地區 Eastern region	11	4	0	2	2	4	1	3	3	1	2
臺東縣 Taitung County	4	2	-	1	1	1	0	1	1	0	1
花蓮縣 Hualien County	6	2	0	1	1	3	0	2	1	1	1

TABLE 34. EDUCATIONAL ATTAINMENT AND AGE OF UNEMPLOYED PERSONS

2007

Unit : Thousand Persons

年															齡														
Age																													
1 5 ~ 2 4 歲			2 5 ~ 4 4 歲					4 5 ~ 6 4 歲					6 5 歲及以上																
Years			Years					Years					Years & over																
計	1 5 ~ 1 9 歲	2 0 ~ 2 4 歲	計	2 5 ~ 2 9 歲	3 0 ~ 3 4 歲	3 5 ~ 3 9 歲	4 0 ~ 4 4 歲	計	4 5 ~ 4 9 歲	5 0 ~ 5 4 歲	5 5 ~ 5 9 歲	6 0 ~ 6 4 歲	Years & over																
Subtotal	Years	Years	Subtotal	Years	Years	Years	Years	Subtotal	Years	Years	Years	Years	Years	Years & over															
104	17	86	240	96	59	42	43	75	34	25	12	3	0																
40	7	33	109	42	28	19	20	33	15	11	6	1	0																
8	1	7	28	11	8	6	4	9	5	3	2	0	-																
2	0	1	4	1	1	1	1	2	1	0	0	0	-																
2	0	1	4	2	1	1	1	2	1	1	0	0	-																
16	3	13	41	16	11	6	8	13	5	5	3	0	0																
2	1	2	5	2	1	1	1	1	0	1	0	0	0																
8	1	7	22	8	5	5	5	5	3	1	0	0	0																
3	1	2	4	1	1	1	1	2	1	0	0	0	-																
32	5	27	57	24	15	9	10	17	8	6	3	1	0																
5	1	4	11	5	3	1	2	3	1	1	1	0	-																
3	1	3	5	2	1	1	1	2	1	1	0	0	-																
8	1	7	16	6	4	3	3	4	2	1	1	0	-																
7	1	7	12	5	3	2	2	4	2	1	1	0	0																
3	1	2	5	2	1	1	1	2	1	1	0	0	0																
5	1	4	6	3	2	1	1	2	1	1	0	0	-																
29	4	24	68	29	15	12	12	23	11	8	3	1	0																
6	1	5	18	7	4	4	3	6	2	2	1	0	-																
1	0	1	3	1	1	0	0	1	0	0	0	0	-																
4	1	3	7	3	2	2	1	3	1	1	1	0	0																
2	0	2	5	2	1	1	1	2	1	1	0	0	0																
5	1	4	12	4	3	1	3	5	2	2	1	0	-																
6	1	5	14	7	3	3	2	4	2	2	0	0	0																
4	1	3	9	4	2	1	2	3	2	1	0	0	-																
1	0	0	1	0	0	0	0	0	0	0	0	0	-																
3	1	2	6	2	2	1	1	2	1	1	0	0	0																
1	0	1	2	1	1	0	0	1	0	0	0	0	-																
2	0	1	3	1	1	1	1	1	1	0	0	0	0																

表35 年齡組別失業率

單位：%

中華民國96年

地 區 別  District (region)	總 計 Total			1 5 ~ 2 4 歲 Years					
	計 Both sexes	男 Male	女 Female	計 Both sexes	男 Male	女 Female	1 5 ~ 1 9 歲 Years		
							計 Both sexes	男 Male	女 Female
臺灣地區 Taiwan Area	3.91	4.05	3.72	10.65	11.41	10.04	11.13	10.84	11.43
北部地區 Northern region	3.8	3.9	3.7	9.8	10.2	9.4	10.8	10.1	11.6
臺北市 Taipei City	3.7	3.8	3.6	11.1	11.9	10.5	9.7	8.8	10.5
基隆市 Keelung City	4.2	4.3	4.1	11.0	10.7	11.2	9.3	10.5	8.5
新竹市 Hsinchu City	3.8	4.1	3.4	8.9	9.0	8.8	12.5	12.1	12.9
臺北縣 Taipei County	3.8	3.8	3.8	9.0	9.0	9.0	11.5	9.2	14.1
宜蘭縣 Yilan County	4.0	3.8	4.3	10.3	10.4	10.3	9.8	7.3	12.4
桃園縣 Taoyuan County	4.0	4.2	3.7	9.4	10.4	8.6	7.7	9.3	5.8
新竹縣 Hsinchu County	3.9	4.0	3.8	12.4	13.4	11.6	22.8	23.2	22.3
中部地區 Central region	4.0	4.0	3.9	11.6	12.3	11.0	10.9	11.3	10.4
臺中市 Taichung City	4.0	4.1	3.9	13.0	11.1	14.6	14.6	11.1	19.2
苗栗縣 Miaoli County	3.9	4.1	3.6	10.4	9.2	11.3	10.5	15.4	7.1
臺中縣 Taichung County	4.0	3.8	4.3	9.7	10.6	9.0	6.3	6.3	6.4
彰化縣 Changhua County	3.8	4.2	3.3	11.0	14.1	8.3	8.2	12.2	4.8
南投縣 Nantou County	4.2	4.1	4.4	12.5	12.0	12.9	16.2	13.8	18.3
雲林縣 Yunlin County	3.9	3.7	4.2	16.2	17.1	15.5	24.5	22.3	27.2
南部地區 Southern region	4.0	4.3	3.6	11.0	12.3	10.0	11.5	11.1	11.9
高雄市 Kaohsiung City	4.2	4.6	3.6	11.0	10.3	11.5	9.2	6.4	12.1
嘉義市 Chiayi City	3.8	4.3	3.3	15.7	20.0	12.9	28.5	32.8	25.3
臺南市 Tainan City	3.7	4.2	3.1	11.0	13.6	8.9	9.5	7.6	12.2
嘉義縣 Chiayi County	3.8	3.9	3.7	9.7	9.6	9.8	8.5	8.7	8.4
臺南縣 Tainan County	3.9	4.3	3.5	10.5	12.8	8.7	11.0	15.2	7.6
高雄縣 Kaohsiung County	4.1	4.4	3.6	11.0	12.3	9.9	10.4	9.0	12.3
屏東縣 Pingtung County	3.8	3.7	3.9	11.0	12.5	9.9	16.1	17.1	14.6
澎湖縣 Penghu County	3.8	3.7	3.9	17.0	19.7	15.3	33.7	29.4	37.6
東部地區 Eastern region	4.0	4.5	3.3	11.3	12.8	10.1	15.6	14.9	16.6
臺東縣 Taitung County	3.8	4.4	3.1	10.8	10.5	11.1	16.6	20.5	12.2
花蓮縣 Hualien County	4.1	4.5	3.4	11.7	14.4	9.4	14.9	11.5	20.4

TABLE 35. AGE UNEMPLOYMENT RATES

2007												Unit : %
2 5 ~ 4 4 歲												
Years												
2 0 ~ 2 4 歲			計	男	女	2 5 ~ 2 9 歲			3 0 ~ 3 4 歲			
Years						Years			Years			
計	男	女	Both sexes	Male	Female	計	男	女	計	男	女	
Both sexes	Male	Female				Both sexes	Male	Female	Both sexes	Male	Female	
10.56	11.54	9.82	3.86	4.19	3.45	5.87	6.53	5.15	3.87	4.01	3.70	
9.6	10.2	9.1	3.9	4.2	3.5	5.8	6.6	5.0	4.0	4.2	3.7	
11.3	12.6	10.4	4.1	4.4	3.7	6.9	8.4	5.6	4.6	4.2	5.0	
11.3	10.8	11.7	4.1	5.0	2.9	5.0	7.0	2.8	4.5	4.7	4.1	
8.1	8.1	8.1	3.5	4.1	2.9	6.1	7.2	5.0	3.7	4.4	2.9	
8.6	9.0	8.3	3.7	4.0	3.5	5.5	6.0	4.9	4.0	4.3	3.6	
10.5	11.5	9.8	4.1	4.2	4.0	6.1	6.6	5.6	3.8	3.8	3.7	
9.7	10.6	9.0	4.0	4.3	3.6	5.6	6.2	5.0	3.4	3.8	2.9	
10.3	10.8	9.9	3.2	3.4	2.9	3.9	3.8	4.0	3.2	4.2	1.9	
11.7	12.5	11.1	3.8	3.9	3.5	5.6	6.2	5.0	4.0	3.7	4.3	
12.7	11.1	13.9	3.9	4.5	3.2	6.9	8.8	5.1	4.6	4.6	4.5	
10.3	8.0	12.2	3.6	4.5	2.4	4.7	6.1	3.2	3.2	3.8	2.4	
10.5	11.7	9.5	3.9	3.7	4.3	5.3	5.4	5.2	4.3	3.4	5.5	
11.6	14.5	9.0	3.5	3.9	3.1	5.1	5.7	4.5	3.8	3.6	3.9	
11.7	11.6	11.7	4.0	4.1	4.0	6.6	5.6	7.8	3.5	4.1	2.5	
15.1	16.2	14.1	3.4	3.3	3.7	5.6	6.2	5.0	3.7	3.2	4.4	
10.9	12.5	9.8	4.0	4.4	3.3	6.2	6.8	5.6	3.6	3.9	3.1	
11.3	11.1	11.4	4.3	5.1	3.3	6.4	7.2	5.7	3.9	4.3	3.4	
13.8	17.9	11.3	3.6	4.2	3.0	6.8	6.5	7.1	3.3	4.0	2.6	
11.3	15.2	8.4	3.4	4.1	2.7	5.0	7.0	3.0	3.3	3.7	2.8	
9.9	9.7	10.0	3.9	4.0	3.7	6.0	6.9	5.0	2.7	2.1	3.7	
10.4	12.4	8.9	3.9	4.3	3.5	5.3	5.4	5.3	4.6	5.2	4.0	
11.1	13.1	9.6	4.0	4.6	3.2	7.0	8.3	5.7	2.9	3.5	2.1	
10.3	11.5	9.4	4.0	4.0	4.0	6.8	5.9	8.0	3.5	3.7	3.3	
14.0	17.4	12.0	3.5	3.9	2.9	7.4	7.9	6.8	2.0	2.3	1.4	
10.4	12.2	9.2	4.0	4.7	2.9	5.6	6.4	4.7	4.5	4.9	3.9	
9.6	7.8	10.9	4.0	5.1	2.5	6.8	8.6	4.5	3.9	4.6	2.8	
11.0	15.4	7.9	4.0	4.5	3.1	4.9	4.9	4.9	4.9	5.0	4.7	

表35 年齡組別失業率(續)

單位：%

中華民國96年

地 區 別  District (or region)	2 5 ~ 4 4 歲 Years						計 Both sexes	男 Male	女 Female	4 5 ~ 4 9 歲 Years					
	3 5 ~ 3 9 歲 Years			4 0 ~ 4 4 歲 Years						計 Both sexes	男 Male	女 Female	4 5 ~ 4 9 歲 Years		
	計 Both sexes	男 Male	女 Female	計 Both sexes	男 Male	女 Female							計 Both sexes	男 Male	女 Female
臺灣地區 Taiwan Area	2.76	3.09	2.31	2.81	3.21	2.26	2.24	2.56	1.69	2.47	2.88	1.85			
北部地區 Northern region	2.8	3.0	2.6	2.9	3.1	2.6	2.2	2.4	1.9	2.4	2.7	1.9			
臺北市 Taipei City	3.1	3.5	2.7	2.0	2.1	1.8	2.1	2.4	1.6	2.7	3.5	1.7			
基隆市 Keelung City	3.5	3.9	3.0	3.3	4.3	1.7	2.7	2.2	3.6	4.1	3.5	5.0			
新竹市 Hsinchu City	2.4	3.0	1.5	2.0	2.3	1.6	3.0	3.2	2.7	2.5	2.7	2.2			
臺北縣 Taipei County	2.2	2.3	2.1	3.0	3.1	2.9	2.4	2.5	2.2	2.1	2.1	2.0			
宜蘭縣 Yilan County	3.4	3.1	3.8	2.9	3.3	2.4	1.9	1.9	1.9	1.3	1.3	1.5			
桃園縣 Taoyuan County	3.3	3.3	3.3	3.7	4.2	3.1	2.0	2.4	1.2	2.4	3.0	1.4			
新竹縣 Hsinchu County	2.3	2.9	1.4	3.3	2.7	4.1	2.5	2.8	1.9	2.5	3.0	1.7			
中部地區 Central region	2.5	2.6	2.4	2.6	3.1	1.9	2.1	2.4	1.4	2.3	2.6	1.7			
臺中市 Taichung City	1.6	2.1	1.1	2.8	3.2	2.4	2.1	2.3	1.8	2.2	2.2	2.3			
苗栗縣 Miaoli County	3.6	4.5	2.2	2.9	3.7	1.7	2.2	2.5	1.6	2.0	2.0	2.0			
臺中縣 Taichung County	3.2	2.7	3.9	2.6	2.9	2.1	2.0	2.2	1.6	2.2	2.7	1.4			
彰化縣 Changhua County	2.0	2.6	1.1	2.8	3.4	2.0	2.1	2.6	1.1	2.5	2.9	1.7			
南投縣 Nantou County	3.0	3.1	2.8	2.8	3.5	1.6	2.4	2.8	1.7	2.2	2.4	1.8			
雲林縣 Yunlin County	2.3	1.5	3.8	1.7	2.2	0.7	1.7	2.1	0.9	2.3	2.9	1.1			
南部地區 Southern region	2.9	3.7	1.9	2.9	3.4	2.1	2.4	2.8	1.6	2.7	3.3	1.9			
高雄市 Kaohsiung City	3.5	5.4	1.1	3.2	3.7	2.5	2.5	3.2	1.3	2.4	3.4	1.0			
嘉義市 Chiayi City	2.1	3.3	0.8	2.1	3.1	0.7	1.7	2.3	0.6	2.0	2.8	0.8			
臺南市 Tainan City	3.0	2.9	3.0	2.4	2.7	1.9	2.3	2.7	1.8	2.3	2.6	2.0			
嘉義縣 Chiayi County	3.6	3.8	3.1	2.9	3.2	2.5	2.6	3.2	1.6	4.1	4.9	2.6			
臺南縣 Tainan County	2.0	2.2	1.6	3.5	4.2	2.5	2.7	3.2	1.8	2.7	3.2	1.9			
高雄縣 Kaohsiung County	3.5	4.2	2.5	2.2	2.6	1.7	2.3	2.7	1.7	3.0	3.6	2.1			
屏東縣 Pingtung County	2.2	2.7	1.5	3.1	3.7	2.0	1.9	2.1	1.6	2.9	2.7	3.3			
澎湖縣 Penghu County	1.9	2.6	0.7	2.4	3.2	0.6	0.8	1.0	0.3	0.8	1.0	0.4			
東部地區 Eastern region	2.7	3.5	1.5	3.0	4.3	0.9	2.4	3.0	1.4	2.8	3.8	1.1			
臺東縣 Taitung County	2.3	3.0	1.3	3.1	4.3	1.0	2.0	2.6	1.0	3.0	4.6	0.2			
花蓮縣 Hualien County	3.1	4.0	1.7	2.9	4.2	0.9	2.6	3.2	1.8	2.6	3.3	1.6			

TABLE 35. AGE UNEMPLOYMENT RATES(Cont.)

2007									Unit : %		
4 5 ~ 6 4 歲 Years									6 5 歲 及 以 上 Years & over		
5 0 ~ 5 4 歲 Years			5 5 ~ 5 9 歲 Years			6 0 ~ 6 4 歲 Years			計	男	女
計	男	女	計	男	女	計	男	女	Both sexes	Male	Female
Both sexes	Male	Female	Both sexes	Male	Female	Both sexes	Male	Female			
2.33	2.67	1.74	1.95	2.15	1.54	1.29	1.59	0.57	0.16	0.16	0.15
2.2	2.4	1.8	2.3	2.3	2.3	1.3	1.4	1.0	0.4	0.3	0.7
1.7	1.9	1.5	1.9	2.0	1.6	0.8	0.9	0.5	-	-	-
1.6	1.3	2.2	1.7	1.5	2.0	2.2	1.3	4.5	-	-	-
4.1	3.8	4.6	3.3	4.5	1.2	0.6	0.9	-	-	-	-
2.5	2.9	1.9	3.1	2.7	4.1	1.4	1.6	0.6	1.2	0.9	2.4
2.5	2.5	2.5	2.2	2.2	2.3	1.3	1.2	1.5	0.5	0.6	-
1.8	2.3	1.0	1.3	1.5	0.8	1.2	0.8	2.4	0.2	0.2	-
2.7	2.3	3.4	1.5	2.1	-	4.4	5.4	1.3	-	-	-
2.3	2.6	1.7	1.7	2.1	0.9	1.0	1.4	0.1	0.1	0.1	0.1
2.0	2.3	1.5	2.7	3.4	1.3	0.5	0.5	0.4	-	-	-
2.8	3.8	0.9	1.7	1.5	2.4	1.7	2.5	-	-	-	-
2.2	2.3	2.1	1.6	1.5	1.6	0.8	1.0	-	-	-	-
2.0	2.5	1.0	2.1	2.8	0.6	1.2	1.7	-	0.3	0.3	0.3
3.4	3.7	2.8	1.6	2.4	0.3	1.6	2.2	0.3	0.2	0.3	-
2.2	2.5	1.7	0.7	1.1	-	0.5	0.8	-	-	-	-
2.6	3.0	1.8	1.6	2.0	0.9	1.5	2.0	0.5	0.1	0.1	-
2.9	3.4	2.0	2.1	2.4	1.2	2.9	3.7	0.3	-	-	-
1.5	1.9	0.7	1.5	2.3	-	1.1	1.7	-	-	-	-
2.3	2.6	1.7	2.8	3.2	2.1	1.5	2.0	-	0.1	0.1	-
2.6	3.6	0.8	0.8	0.7	1.0	1.1	1.1	0.9	0.2	0.2	-
3.4	3.8	2.6	1.8	2.2	1.0	2.4	3.3	0.8	-	-	-
2.8	3.0	2.5	0.8	1.2	0.1	0.2	0.3	-	0.2	0.3	-
1.4	2.0	0.4	1.4	1.8	0.8	0.7	0.8	0.5	-	-	-
0.8	1.1	-	1.0	1.3	-	0.4	-	1.4	-	-	-
2.1	2.7	1.3	2.3	2.5	2.0	1.9	1.7	2.3	0.1	0.1	-
1.6	1.9	1.0	1.7	1.3	2.2	0.6	0.4	1.0	-	-	-
2.5	3.2	1.5	2.8	3.3	1.8	2.9	2.7	3.5	0.2	0.2	-

表36 教育程度別失業率

單位：%

中華民國96年

地 區 別 District (or region)	總 計 Total			國 中 及 以 下		
	計	男	女	計	男	女
	Both sexes	Male	Female	Both sexes	Male	Female
臺灣地區 Taiwan Area	3.91	4.05	3.72	3.22	3.71	2.38
北部地區 Northern region	3.8	3.9	3.7	3.2	3.6	2.7
臺北市 Taipei City	3.7	3.8	3.6	3.3	4.0	1.9
基隆市 Keelung City	4.2	4.3	4.1	3.9	3.4	4.9
新竹市 Hsinchu City	3.8	4.1	3.4	4.4	4.2	4.8
臺北縣 Taipei County	3.8	3.8	3.8	3.2	3.5	2.7
宜蘭縣 Yilan County	4.0	3.8	4.3	2.9	3.0	2.6
桃園縣 Taoyuan County	4.0	4.2	3.7	3.2	3.6	2.5
新竹縣 Hsinchu County	3.9	4.0	3.8	2.5	3.2	1.4
中部地區 Central region	4.0	4.0	3.9	3.1	3.5	2.2
臺中市 Taichung City	4.0	4.1	3.9	3.5	4.2	2.4
苗栗縣 Miaoli County	3.9	4.1	3.6	3.4	3.8	2.7
臺中縣 Taichung County	4.0	3.8	4.3	3.2	3.2	3.1
彰化縣 Changhua County	3.8	4.2	3.3	3.2	4.0	1.8
南投縣 Nantou County	4.2	4.1	4.4	3.3	3.8	2.4
雲林縣 Yunlin County	3.9	3.7	4.2	2.3	2.8	1.3
南部地區 Southern region	4.0	4.3	3.6	3.3	4.0	2.2
高雄市 Kaohsiung City	4.2	4.6	3.6	4.1	5.3	2.4
嘉義市 Chiayi City	3.8	4.3	3.3	2.7	3.0	2.3
臺南市 Tainan City	3.7	4.2	3.1	3.6	4.6	2.1
嘉義縣 Chiayi County	3.8	3.9	3.7	2.7	3.1	1.8
臺南縣 Tainan County	3.9	4.3	3.5	3.6	4.2	2.7
高雄縣 Kaohsiung County	4.1	4.4	3.6	3.3	4.0	2.0
屏東縣 Pingtung County	3.8	3.7	3.9	2.8	3.4	1.7
澎湖縣 Penghu County	3.8	3.7	3.9	2.9	3.0	2.6
東部地區 Eastern region	4.0	4.5	3.3	3.7	4.4	2.4
臺東縣 Taitung County	3.8	4.4	3.1	3.2	4.2	1.6
花蓮縣 Hualien County	4.1	4.5	3.4	4.1	4.5	3.3



TABLE 36. EDUCATIONAL-ATTAINMENT UNEMPLOYMENT RATES

2007

Unit : %

Junior high & below								
不識字及自修 Illiterate & self-educated			國 小 Primary			國 中 Junior high		
計 Both sexes	男 Male	女 Female	計 Both sexes	男 Male	女 Female	計 Both sexes	男 Male	女 Female
0.89	1.49	0.55	2.34	2.78	1.73	3.91	4.28	3.11
3.1	3.1	3.0	2.4	2.7	1.9	3.7	3.9	3.2
2.8	-	4.1	1.9	2.6	1.0	3.9	4.6	2.4
-	-	-	2.7	2.3	3.3	4.6	3.9	6.4
-	-	-	2.8	1.4	4.1	5.5	5.4	5.7
2.5	3.9	1.6	2.7	3.2	2.1	3.6	3.7	3.3
3.6	5.5	1.6	1.9	1.9	1.8	3.4	3.5	3.1
7.5	-	9.3	2.0	2.4	1.5	3.7	4.1	3.1
-	-	-	1.3	2.3	0.2	3.1	3.6	2.2
0.5	1.1	0.1	2.1	2.5	1.5	3.9	4.2	3.2
-	-	-	2.3	3.4	1.2	4.0	4.4	3.2
-	-	-	2.5	2.9	1.9	4.1	4.4	3.4
2.8	5.2	-	1.9	2.3	1.4	4.0	3.7	4.6
0.2	-	0.3	2.6	3.3	1.5	3.9	4.6	2.2
-	-	-	2.0	2.1	1.8	4.3	4.8	3.1
0.4	1.2	-	1.4	1.5	1.2	3.3	3.8	1.6
0.4	1.2	0.1	2.4	2.9	1.8	4.1	4.7	2.9
2.6	12.0	-	3.4	5.8	1.2	4.5	5.0	3.4
-	-	-	1.1	1.7	0.7	3.4	3.4	3.5
-	-	-	2.0	2.9	1.1	4.8	5.5	3.4
-	-	-	2.3	2.3	2.2	3.2	3.8	1.5
-	-	-	2.8	3.3	2.2	4.6	5.1	3.7
0.5	0.9	0.2	2.4	2.8	1.9	4.1	4.9	2.4
0.6	2.1	-	1.8	2.0	1.3	3.8	4.4	2.3
-	-	-	0.7	0.2	1.4	4.4	4.6	3.9
0.3	0.6	-	3.2	4.2	1.8	4.3	4.6	3.4
-	-	-	2.8	3.8	1.3	3.8	4.6	2.2
0.5	1.2	-	3.7	4.6	2.4	4.7	4.6	4.8

表36 教育程度別失業率(續)

單位：%

中華民國96年

地 區 別  District (or region)	高 中 ( 職 ) Senior high & vocational								
	計 Both sexes	男 Male	女 Female	高 中 Senior high			高 職 Vocational		
				計	男	女	計	男	女
				Both sexes	Male	Female	Both sexes	Male	Female
臺灣地區 Taiwan Area	4.31	4.56	3.99	3.97	4.19	3.60	4.41	4.69	4.09
北部地區 Northern region	4.5	4.7	4.2	4.1	4.4	3.7	4.6	4.8	4.4
臺北市 Taipei City	4.5	4.9	3.9	4.4	5.0	3.3	4.5	4.8	4.2
基隆市 Keelung City	4.5	4.9	4.1	4.9	5.8	3.5	4.4	4.5	4.3
新竹市 Hsinchu City	3.5	4.2	2.7	2.3	3.3	1.3	3.8	4.5	3.2
臺北縣 Taipei County	4.3	4.0	4.7	4.0	3.6	4.5	4.5	4.1	4.8
宜蘭縣 Yilan County	4.8	5.2	4.3	3.7	3.9	3.2	5.0	5.5	4.4
桃園縣 Taoyuan County	4.7	5.4	3.7	4.3	5.0	3.2	4.7	5.6	3.9
新竹縣 Hsinchu County	4.9	5.1	4.7	4.5	5.3	3.5	5.1	5.0	5.2
中部地區 Central region	4.2	4.4	3.9	3.8	3.9	3.7	4.3	4.5	3.9
臺中市 Taichung City	4.0	4.5	3.5	3.5	3.6	3.4	4.1	4.8	3.5
苗栗縣 Miaoli County	4.4	4.9	3.7	4.3	5.5	2.1	4.4	4.6	4.2
臺中縣 Taichung County	3.9	3.8	4.1	2.9	2.7	3.1	4.1	4.0	4.3
彰化縣 Changhua County	4.2	4.8	3.4	4.5	4.5	4.6	4.1	4.8	3.1
南投縣 Nantou County	4.6	4.9	4.2	3.9	3.8	4.1	4.9	5.4	4.3
雲林縣 Yunlin County	4.4	4.0	4.8	4.0	3.8	4.4	4.5	4.2	5.0
南部地區 Southern region	4.2	4.6	3.8	3.8	4.0	3.5	4.3	4.7	3.8
高雄市 Kaohsiung City	4.2	4.7	3.6	4.0	4.1	3.9	4.2	4.8	3.6
嘉義市 Chiayi City	4.4	5.7	2.7	5.6	7.0	3.1	3.8	5.0	2.5
臺南市 Tainan City	4.5	5.0	3.9	3.3	2.6	4.4	4.8	5.8	3.8
嘉義縣 Chiayi County	4.9	4.9	5.0	4.7	4.6	5.0	5.1	5.1	5.0
臺南縣 Tainan County	4.1	4.6	3.5	3.4	4.0	2.5	4.4	4.9	3.8
高雄縣 Kaohsiung County	4.0	4.4	3.5	2.6	2.9	2.0	4.3	4.6	3.8
屏東縣 Pingtung County	4.0	3.8	4.2	4.5	4.7	4.1	3.8	3.5	4.2
澎湖縣 Penghu County	4.3	4.1	4.6	2.5	2.5	2.6	5.5	5.0	6.5
東部地區 Eastern region	4.4	5.1	3.4	3.5	4.0	2.6	4.7	5.5	3.6
臺東縣 Taitung County	3.9	4.6	2.9	3.3	3.5	3.0	4.1	5.1	2.9
花蓮縣 Hualien County	4.7	5.4	3.8	3.6	4.5	2.3	5.0	5.7	4.1

TABLE 36. EDUCATIONAL-ATTAINMENT UNEMPLOYMENT RATES(Cont.)

2007

Unit : %

大 專 及 以 上									
Junior college & above									
計	男	女	專 科			大 學 及 以 上			
			Junior college			University & graduate school			
			計	男	女	計	男	女	
Both sexes	Male	Female	Both sexes	Male	Female	Both sexes	Male	Female	
4.00	3.83	4.20	3.36	3.41	3.31	4.51	4.16	4.93	
3.7	3.6	3.8	3.3	3.4	3.1	3.9	3.7	4.3	
3.5	3.4	3.6	3.2	3.3	3.1	3.6	3.4	3.8	
4.0	4.2	3.7	3.7	3.8	3.7	4.2	4.6	3.8	
3.8	4.1	3.4	4.4	4.7	4.0	3.5	3.8	3.0	
3.7	3.9	3.6	3.2	3.4	2.8	4.2	4.2	4.2	
4.6	3.4	6.0	3.6	2.4	4.9	5.6	4.3	7.0	
3.7	3.2	4.3	3.2	3.2	3.2	4.2	3.3	5.4	
3.5	3.3	3.8	3.3	4.4	1.7	3.8	2.3	5.7	
4.6	4.1	5.1	3.5	3.3	3.7	5.6	4.8	6.5	
4.2	3.9	4.6	3.3	3.7	2.8	4.9	4.0	6.0	
3.6	3.3	4.0	2.6	2.6	2.7	4.7	4.1	5.3	
4.8	4.4	5.3	3.8	3.6	4.0	6.0	5.4	6.8	
4.3	4.0	4.6	2.9	2.7	3.2	5.6	5.3	5.9	
5.1	3.6	6.7	3.7	2.9	4.6	6.7	4.5	9.1	
6.1	5.2	7.1	4.9	3.8	6.1	7.2	6.7	7.8	
4.2	4.2	4.3	3.5	3.5	3.4	4.9	4.7	5.1	
4.2	4.4	3.9	3.9	4.5	3.2	4.3	4.2	4.5	
3.8	3.7	4.0	3.4	3.8	2.9	4.1	3.6	4.8	
3.2	3.4	3.0	2.6	2.9	2.3	3.6	3.7	3.4	
4.5	4.2	5.0	4.2	3.4	5.2	4.9	5.0	4.8	
4.2	3.9	4.6	3.1	3.1	3.2	5.3	4.8	5.9	
5.1	5.0	5.2	3.4	2.9	4.0	6.8	7.0	6.5	
4.8	4.0	5.7	3.9	3.3	4.7	5.6	4.6	6.8	
4.0	3.9	4.0	1.9	3.0	0.3	5.5	4.7	6.4	
3.9	3.7	4.0	2.7	2.6	2.7	5.1	4.8	5.4	
5.3	4.5	6.2	2.5	3.0	2.0	8.4	6.3	10.5	
3.2	3.3	3.1	2.7	2.5	3.0	3.7	4.1	3.2	

表37 非勞動力按未參與勞動之原因分

單位：千人

中華民國96年

地 區 別	總 計			想 工 作 而 未 找 工 作 且 隨 時 可 以 開 始 工 作 Intend & be available to work but not seeking			求 學 及 準 備 升 學 Attend school or rebrush to take entrance exams		
	計	男	女	計	男	女	計	男	女
	Both sexes	Male	Female	Both sexes	Male	Female	Both sexes	Male	Female
臺 灣 地 區	7679	2979	4700	191	122	70	2187	1136	1051
北 部 地 區	3398	1319	2080	93	59	34	987	515	472
臺 北 市	962	377	584	28	18	11	265	136	129
基 隆 市	140	55	85	4	3	1	37	20	17
新 竹 市	122	48	74	3	2	1	37	19	18
臺 北 縣	1258	475	783	39	26	13	383	202	181
宜 蘭 縣	155	61	94	2	1	1	40	21	19
桃 園 縣	601	238	363	12	7	5	183	94	89
新 竹 縣	161	66	95	4	3	2	43	22	20
中 部 地 區	1889	734	1155	38	25	13	549	286	263
臺 中 市	339	127	212	8	6	2	110	56	54
苗 栗 縣	190	78	112	5	2	3	49	26	24
臺 中 縣	496	189	307	8	5	3	152	80	72
彰 化 縣	443	173	270	11	8	3	128	67	61
南 投 縣	178	72	106	4	2	1	47	24	23
雲 林 縣	243	95	148	3	2	1	62	32	30
南 部 地 區	2195	847	1348	56	36	21	604	310	293
高 雄 市	534	204	330	15	9	6	153	79	74
嘉 義 市	96	37	59	2	2	0	30	15	15
臺 南 市	243	95	148	7	4	3	75	39	36
嘉 義 縣	192	73	119	3	2	1	46	24	23
臺 南 縣	363	142	221	11	8	3	100	52	48
高 雄 縣	420	164	256	11	6	5	110	57	53
屏 東 縣	308	118	190	7	4	2	81	41	40
澎 湖 縣	38	14	23	1	1	0	8	4	4
東 部 地 區	197	79	117	4	2	2	47	24	23
臺 東 縣	77	32	45	1	1	1	17	9	8
花 蓮 縣	120	48	72	3	2	1	30	15	15

TABLE 37. PERSONS NOT IN LABOR FORCE WITH REASON WHY NOT

2007									Unit : Thousand Persons
料 理 家 務 Housekeeping			高 齡 、 身 心 障 礙 Old age or disable			其 他 Others			District (or region)
計 Both sexes	男 Male	女 Female	計 Both sexes	男 Male	女 Female	計 Both sexes	男 Male	女 Female	
2386	15	2371	2146	1105	1042	769	603	166	
1083	6	1077	882	465	417	354	274	80	Northern region
297	2	295	268	144	124	104	78	26	Taipei City
44	0	43	40	20	20	14	11	3	Keelung City
43	0	43	28	17	11	11	9	2	Hsinchu City
420	2	418	281	144	138	134	101	34	Taipei County
44	0	44	55	27	28	15	11	3	Yilan County
191	1	190	157	86	71	59	50	9	Taoyuan County
45	0	44	52	28	25	17	13	4	Hsinchu County
565	3	562	566	281	285	172	140	32	Central region
111	1	111	80	40	40	30	24	6	Taichung City
50	1	49	69	34	35	17	15	3	Miaoli County
159	0	159	131	65	66	46	40	6	Taichung County
133	1	132	132	67	65	40	31	9	Changhua County
46	1	45	63	31	32	18	13	5	Nantou County
67	0	67	91	43	48	20	17	3	Yunlin County
680	5	675	633	323	310	222	173	49	Southern region
178	1	177	134	70	64	54	45	9	Kaohsiung City
30	0	30	25	13	12	10	7	3	Chiayi City
76	1	75	60	31	28	25	19	6	Tainan City
54	1	54	75	36	39	13	11	2	Chiayi County
105	0	104	114	56	58	33	25	8	Tainan County
137	1	136	113	61	52	49	38	11	Kaohsiung County
89	1	88	98	48	50	33	24	10	Pingtung County
11	0	11	14	7	7	4	3	1	Penghu County
58	1	57	66	36	30	21	16	6	Eastern region
22	1	21	28	15	13	9	7	2	Taitung County
36	0	36	38	21	17	13	9	4	Hualien County

表37 非勞動力按未參與勞動之原因分(續)

單位：%

中華民國96年

地 區 別	總 計			想 工 作 而 未 找 工 作 且 隨 時 可 以 開 始 工 作 Intend & be available to work but not seeking			求 學 及 準 備 升 學 Attend school or rebrush to take entrance exams		
	計	男	女	計	男	女	計	男	女
	Both sexes	Male	Female	Both sexes	Male	Female	Both sexes	Male	Female
臺 灣 地 區	100.00	38.80	61.20	2.49	1.58	0.91	28.48	14.79	13.69
北 部 地 區	100.00	38.81	61.19	2.74	1.73	1.00	29.05	15.17	13.88
臺 北 市	100.00	39.23	60.77	2.96	1.82	1.14	27.53	14.16	13.37
基 隆 市	100.00	39.29	60.71	2.96	1.98	0.98	26.74	14.48	12.26
新 竹 市	100.00	38.96	61.04	2.38	1.42	0.96	30.21	15.64	14.57
臺 北 縣	100.00	37.73	62.27	3.13	2.06	1.07	30.45	16.09	14.36
宜 蘭 縣	100.00	39.12	60.88	1.20	0.76	0.43	25.58	13.60	11.97
桃 園 縣	100.00	39.55	60.45	1.94	1.14	0.81	30.41	15.68	14.72
新 竹 縣	100.00	41.07	58.93	2.79	1.78	1.02	26.52	13.82	12.69
中 部 地 區	100.00	38.85	61.15	2.01	1.31	0.70	29.05	15.12	13.93
臺 中 市	100.00	37.39	62.61	2.38	1.65	0.74	32.38	16.62	15.77
苗 栗 縣	100.00	40.88	59.12	2.43	1.05	1.38	26.01	13.52	12.50
臺 中 縣	100.00	38.13	61.87	1.53	0.92	0.61	30.71	16.14	14.57
彰 化 縣	100.00	39.11	60.89	2.56	1.85	0.70	28.82	15.06	13.76
南 投 縣	100.00	40.49	59.51	2.12	1.33	0.78	26.54	13.76	12.78
雲 林 縣	100.00	39.09	60.91	1.04	0.79	0.25	25.63	13.33	12.30
南 部 地 區	100.00	38.60	61.40	2.57	1.63	0.94	27.51	14.14	13.37
高 雄 市	100.00	38.14	61.86	2.82	1.66	1.16	28.68	14.78	13.89
嘉 義 市	100.00	38.59	61.41	1.93	1.61	0.32	31.06	15.92	15.14
臺 南 市	100.00	39.02	60.98	3.04	1.79	1.25	30.80	16.01	14.79
嘉 義 縣	100.00	38.21	61.79	1.31	0.82	0.49	24.21	12.32	11.89
臺 南 縣	100.00	39.08	60.92	2.99	2.15	0.84	27.60	14.27	13.33
高 雄 縣	100.00	39.00	61.00	2.62	1.54	1.08	26.26	13.64	12.62
屏 東 縣	100.00	38.29	61.71	2.16	1.42	0.74	26.30	13.17	13.13
澎 湖 縣	100.00	38.06	61.94	2.75	1.81	0.94	20.26	9.70	10.56
東 部 地 區	100.00	40.27	59.73	2.00	1.17	0.84	24.13	12.34	11.79
臺 東 縣	100.00	41.18	58.82	1.54	0.85	0.69	22.68	11.68	11.00
花 蓮 縣	100.00	39.68	60.32	2.30	1.37	0.93	25.06	12.77	12.30

TABLE 37. PERSONS NOT IN LABOR FORCE WITH REASON WHY NOT(Cont.)

2007									Unit : %
料 理 家 務 Housekeeping			高 齡 、 身 心 障 礙 Old age or disable			其 他 Others			District (or region)
計 Both sexes	男 Male	女 Female	計 Both sexes	男 Male	女 Female	計 Both sexes	男 Male	女 Female	
31.06	0.19	30.87	27.95	14.38	13.57	10.01	7.85	2.17	Taiwan Area
31.86	0.17	31.69	25.95	13.68	12.27	10.41	8.05	2.36	Northern region
30.86	0.16	30.70	27.82	14.95	12.87	10.83	8.14	2.69	Taipei City
31.21	0.15	31.06	28.94	14.63	14.31	10.15	8.05	2.10	Keelung City
35.31	0.26	35.05	23.33	14.10	9.23	8.77	7.53	1.23	Hsinchu City
33.37	0.18	33.19	22.38	11.41	10.97	10.67	7.99	2.68	Taipei County
28.36	0.24	28.11	35.48	17.14	18.34	9.39	7.36	2.03	Yilan County
31.72	0.14	31.58	26.07	14.27	11.80	9.86	8.32	1.54	Taoyuan County
27.83	0.18	27.66	32.43	17.16	15.27	10.43	8.13	2.30	Hsinchu County
29.91	0.16	29.75	29.95	14.85	15.10	9.08	7.41	1.67	Central region
32.84	0.19	32.66	23.53	11.82	11.70	8.86	7.12	1.74	Taichung City
26.09	0.40	25.69	36.29	18.11	18.18	9.18	7.80	1.38	Miaoli County
32.05	0.01	32.04	26.41	13.06	13.35	9.31	8.00	1.31	Taichung County
29.92	0.21	29.72	29.76	15.07	14.70	8.94	6.93	2.01	Changhua County
25.68	0.36	25.32	35.50	17.61	17.88	10.17	7.42	2.75	Nantou County
27.53	0.02	27.51	37.48	17.77	19.71	8.31	7.17	1.13	Yunlin County
30.98	0.24	30.74	28.83	14.71	14.12	10.12	7.89	2.23	Southern region
33.27	0.17	33.10	25.08	13.09	12.00	10.15	8.43	1.71	Kaohsiung City
31.24	0.13	31.11	25.71	13.53	12.19	10.05	7.40	2.65	Chiayi City
31.27	0.35	30.92	24.49	12.86	11.63	10.40	8.01	2.39	Tainan City
28.34	0.43	27.90	39.24	18.74	20.51	6.89	5.90	1.00	Chiayi County
28.79	0.13	28.66	31.45	15.51	15.93	9.18	7.01	2.17	Tainan County
32.57	0.20	32.37	26.89	14.59	12.29	11.66	9.03	2.64	Kaohsiung County
28.91	0.37	28.54	31.85	15.68	16.17	10.78	7.65	3.14	Pingtung County
29.53	0.07	29.46	36.59	17.69	18.90	10.88	8.79	2.09	Penghu County
29.44	0.41	29.03	33.54	18.40	15.14	10.88	7.95	2.94	Eastern region
28.51	0.70	27.81	36.08	19.24	16.84	11.19	8.71	2.48	Taitung County
30.04	0.23	29.81	31.91	17.86	14.05	10.69	7.46	3.23	Hualien County





二、勞動力

**(2)Labor Force**

表38 15歲以上民間人口之年齡、勞動力狀況與教育程度

單位：千人

中華民國96年

項 目 別 Item	15歲以上 民間人口 Civilian population aged 15 years & over	勞 動 力 Labor force			非 勞 動 力 Not in labor force
		合 計 Subtotal	就 業 者 Employed	失 業 者 Unemployed	
		總 計 Both sexes	18392	10713	
國中及以下 Junior high & below	6334	2779	2689	90	3555
不識字及自修 Illiterate & self-educated	752	59	59	1	693
國 小 Primary school	3013	1104	1078	26	1910
國 中 Junior high	2568	1616	1553	63	952
高 中 (職) Senior high (Vocational)	6013	3845	3680	166	2168
高 中 Senior high	1829	923	886	37	906
高 職 Vocational	4184	2923	2794	129	1262
大專及以上 Junior college & above	6045	4089	3925	164	1957
專 科 Junior college	2363	1825	1764	61	537
大 學 及 以 上 University & graduate school	3683	2263	2161	102	1419
男 Male	9095	6116	5868	248	2979
國中及以下 Junior high & below	2990	1764	1699	65	1226
不識字及自修 Illiterate & self-educated	192	21	21	0	170
國 小 Primary school	1341	635	617	18	706
國 中 Junior high	1458	1108	1061	47	350
高 中 (職) Senior high (Vocational)	2976	2150	2052	98	826
高 中 Senior high	974	572	548	24	402
高 職 Vocational	2002	1578	1504	74	424
大專及以上 Junior college & above	3129	2202	2118	84	928
專 科 Junior college	1185	985	952	34	199
大 學 及 以 上 University & graduate school	1945	1216	1166	51	728
女 Female	9297	4597	4426	171	4700
國中及以下 Junior high & below	3344	1015	991	24	2329
不識字及自修 Illiterate & self-educated	561	38	37	0	523
國 小 Primary school	1673	469	461	8	1204
國 中 Junior high	1110	508	492	16	602
高 中 (職) Senior high (Vocational)	3037	1695	1628	68	1342
高 中 Senior high	855	351	338	13	504
高 職 Vocational	2182	1344	1289	55	838
大專及以上 Junior college & above	2916	1887	1807	79	1029
專 科 Junior college	1178	840	812	28	338
大 學 及 以 上 University & graduate school	1738	1047	995	52	691

TABLE 38. AGE, LABOR FORCE STATUS AND EDUCATIONAL ATTAINMENT OF CIVILIAN POPULATION AGED  
15 YEARS AND OVER

2007 Unit : Thousand Persons

Age													65歲及以上 Years & over
15 ~ 24 歲 Years			25 ~ 44 歲 Years					45 ~ 64 歲 Years					
計	15 ~ 19 歲	20 ~ 24 歲	計	25 ~ 29 歲	30 ~ 34 歲	35 ~ 39 歲	40 ~ 44 歲	計	45 ~ 49 歲	50 ~ 54 歲	55 ~ 59 歲	60 ~ 64 歲	
Subtotal	Years	Years	Subtotal	Years	Years	Years	Years	Subtotal	Years	Years	Years	Years	
3132	1584	1549	7448	1937	1812	1817	1883	5514	1831	1646	1268	769	2297
262	177	85	1260	176	225	317	543	2928	744	844	784	555	1884
2	1	1	12	3	2	2	4	76	7	14	20	35	663
6	1	6	178	13	21	36	107	1816	265	544	589	419	1013
254	176	78	1071	159	202	278	431	1036	472	287	175	102	208
1440	1040	400	2911	654	694	793	770	1453	647	452	246	108	209
579	492	87	668	131	157	187	193	458	176	142	92	48	124
862	548	313	2243	523	537	607	577	995	470	311	154	60	85
1430	367	1063	3277	1107	893	706	571	1134	440	349	238	106	205
262	63	200	1475	397	415	362	300	534	222	171	102	38	92
1167	304	864	1802	710	478	344	270	600	218	179	136	67	113
1538	816	722	3696	955	897	902	943	2733	914	818	627	375	1128
151	99	53	700	108	137	175	280	1308	341	378	349	240	831
1	0	1	5	1	1	1	2	12	2	2	2	5	173
2	0	2	69	5	9	15	39	732	83	218	252	179	538
148	98	50	626	101	127	159	239	564	255	158	94	56	120
738	537	200	1367	332	323	362	350	733	314	225	129	64	139
308	262	46	335	66	77	94	98	256	95	82	51	27	76
430	275	155	1032	266	246	269	252	477	218	143	79	37	63
649	180	469	1629	515	436	365	313	693	259	215	149	70	159
97	25	72	701	167	187	181	166	321	131	103	64	23	66
551	155	397	928	348	250	183	147	372	129	112	85	47	93
1595	767	827	3752	982	915	914	941	2781	917	828	642	394	1169
111	78	33	561	68	88	142	263	1620	403	466	436	315	1053
1	0	1	6	2	1	1	2	63	5	11	18	29	490
4	0	4	109	8	12	21	68	1084	181	326	337	240	475
106	78	28	445	58	75	119	192	472	217	129	81	45	87
703	503	200	1544	322	371	431	420	720	333	227	117	44	70
271	230	42	333	65	80	93	95	203	81	60	42	20	48
432	273	159	1211	257	291	338	325	518	252	167	75	24	22
781	187	594	1648	592	456	342	258	441	181	135	90	35	46
165	37	128	774	231	228	181	134	213	92	67	39	15	26
616	149	467	874	362	228	161	123	228	89	67	51	20	21

表39 15歲以上民間人口之婚姻與勞動力狀況

TABLE 39. MARITAL STATUS AND LABOR FORCE STATUS OF CIVILIAN POPULATION, AGED 15 YEARS AND OVER

中華民國96年  
2007

單位：千人

Unit: Thousand Persons

項 目 別 Item	15歲以上民間人口 Civilian population aged 15 years & over	勞 動 力 Labor force			非 勞 動 力 Not in labor force
		合 計 Subtotal	就 業 者 Employed	失 業 者 Unemployed	
		總 計 Both Sexes	18392	10713	
婚姻狀況 Marital status					
未 婚 Never married	6163	3576	3309	267	2587
有配偶或同居 Married, spouse present or cohabited	10502	6494	6372	123	4007
離婚、分居或喪偶 Divorced, separated or widowed	1728	643	614	29	1085
男 Male	9095	6116	5868	248	2979
婚姻狀況 Marital status					
未 婚 Never married	3300	1918	1769	149	1381
有配偶或同居 Married, spouse present or cohabited	5232	3907	3825	82	1325
離婚、分居或喪偶 Divorced, separated or widowed	564	291	275	16	273
女 Female	9297	4597	4426	171	4700
婚姻狀況 Marital status					
未 婚 Never married	2863	1657	1539	118	1205
有配偶或同居 Married, spouse present or cohabited	5270	2588	2547	40	2682
離婚、分居或喪偶 Divorced, separated or widowed	1164	352	339	13	812

表40 勞動力參與率按年齡與婚姻狀況分

TABLE 40. LABOR FORCE PARTICIPATION RATES, BY AGE AND MARITAL STATUS

單位：%		中華民國96年 2007				Unit：%
項 目 別	總 計	未 婚	有 配 偶 或 同 居	離 婚、分 居 或 喪 偶		
Item	Total	Never married	Married, spouse present or cohabited	Divorced, separated or widowed		
總 計 Both sexes	58.25	58.02	61.84	37.19		
15~24歲 years	31.10	30.25	61.96	80.98		
15~19歲 years	9.80	9.76	30.66	-		
20~24歲 years	52.88	52.27	63.26	82.68		
25~44歲 years	83.41	88.03	80.30	84.61		
25~29歲 years	84.68	87.51	75.53	88.76		
30~34歲 years	84.37	90.72	79.48	84.87		
35~39歲 years	83.17	88.00	81.53	86.65		
40~44歲 years	81.42	82.28	81.18	82.58		
45~64歲 years	60.55	63.53	61.52	52.61		
45~49歲 years	75.57	73.18	76.03	73.37		
50~54歲 years	65.57	60.66	66.38	61.53		
55~59歲 years	49.64	48.86	50.87	41.87		
60~64歲 years	32.04	29.81	33.85	23.18		
65歲及以上 years & over	8.13	7.84	10.25	3.88		
男 Male	67.24	58.14	74.68	51.59		
15~24歲 years	28.13	27.34	89.46	97.79		
15~19歲 years	9.80	9.78	48.54	-		
20~24歲 years	48.86	47.73	90.55	97.79		
25~44歲 years	92.99	87.64	97.57	90.87		
25~29歲 years	88.68	86.81	98.41	94.85		
30~34歲 years	94.14	90.57	98.15	93.22		
35~39歲 years	95.32	88.44	97.98	92.26		
40~44歲 years	94.03	80.98	96.73	88.23		
45~64歲 years	77.25	62.17	78.96	68.75		
45~49歲 years	90.80	71.61	93.55	82.37		
50~54歲 years	83.25	57.85	85.38	75.80		
55~59歲 years	68.15	49.09	69.69	58.16		
60~64歲 years	46.32	28.31	47.54	38.11		
65歲及以上 years & over	11.95	5.84	13.36	6.60		
女 Female	49.44	57.89	49.10	30.22		
15~24歲 years	33.96	33.13	53.79	70.76		
15~19歲 years	9.81	9.75	27.56	-		
20~24歲 years	56.38	56.44	55.01	73.19		
25~44歲 years	73.98	88.55	66.07	79.38		
25~29歲 years	80.79	88.35	64.73	82.95		
30~34歲 years	74.80	90.94	66.28	76.20		
35~39歲 years	71.18	87.39	66.72	81.73		
40~44歲 years	68.79	84.06	65.87	78.42		
45~64歲 years	44.13	65.42	42.98	44.86		
45~49歲 years	60.39	75.58	58.32	67.56		
50~54歲 years	48.09	64.35	46.23	54.07		
55~59歲 years	31.58	48.61	30.17	35.10		
60~64歲 years	18.48	32.25	18.21	18.50		
65歲及以上 years & over	4.45	16.70	5.74	2.85		

表 4 1 勞動力參與率按年齡與教育程度分

TABLE 4.1. LABOR FORCE PARTICIPATION RATES, BY AGE AND EDUCATIONAL ATTAINMENT

中華民國 9 6 年  
2007

單位：% Unit：%

項 目 別 Item	總 計 Total	國 中 及 以 下 Junior high & below				高 中 ( 職 ) Senior high (Vocational)			大 專 及 以 上 Junior college & above		
		計 Sub- total	不 識 字 及 自 修 Illiterate & Self- educated	國 小 Primary School	國 中 Junior high	計 Sub- total	高 中 Senior high	高 職 Vocat'l	計 Sub- total	專 科 Junior college	大 學 及 以 上 University & graduate school
總 計 Both sexes	58.25	43.88	7.85	36.63	62.93	63.95	50.44	69.85	67.63	77.26	61.46
1 5 ~ 2 4 歲 years	31.10	34.65	0.92	46.35	34.64	31.64	15.52	42.46	29.91	56.94	23.84
1 5 ~ 1 9 歲 years	9.80	14.13	-	40.64	14.08	10.10	3.81	15.74	6.88	10.83	6.06
2 0 ~ 2 4 歲 years	52.88	77.24	1.27	47.00	80.84	87.59	81.68	89.23	37.86	71.42	30.09
2 5 ~ 4 4 歲 years	83.41	76.37	14.93	64.43	79.04	82.45	80.34	83.08	86.98	87.94	86.19
2 5 ~ 2 9 歲 years	84.68	76.45	8.70	51.21	79.87	86.91	84.07	87.62	84.67	91.78	80.69
3 0 ~ 3 4 歲 years	84.37	75.98	12.86	58.04	78.58	81.62	78.66	82.49	88.63	87.37	89.72
3 5 ~ 3 9 歲 years	83.17	76.32	7.76	64.58	78.44	81.58	79.80	82.12	88.04	86.11	90.07
4 0 ~ 4 4 歲 years	81.42	76.54	25.03	67.28	79.34	80.31	79.70	80.51	87.56	85.83	89.49
4 5 ~ 6 4 歲 years	60.55	53.52	27.72	48.42	64.33	67.03	63.19	68.79	70.41	70.33	70.49
4 5 ~ 4 9 歲 years	75.57	68.98	29.00	61.92	73.53	77.15	76.54	77.37	84.37	83.03	85.74
5 0 ~ 5 4 歲 years	65.57	60.52	37.81	57.50	67.33	68.87	67.71	69.39	73.51	71.68	75.25
5 5 ~ 5 9 歲 years	49.64	46.87	29.38	45.77	52.59	53.11	49.34	55.38	55.20	55.18	55.22
6 0 ~ 6 4 歲 years	32.04	31.53	22.50	31.81	33.43	30.45	27.38	32.89	36.37	31.08	39.36
6 5 歲及以上 years & over	8.13	8.43	5.49	10.56	7.38	7.39	5.23	10.55	6.19	4.26	7.76
男 Male	67.24	59.01	11.19	47.35	76.01	72.24	58.69	78.83	70.36	83.18	62.55
1 5 ~ 2 4 歲 years	28.13	41.42	-	62.53	41.45	31.44	16.04	42.47	21.27	51.53	15.92
1 5 ~ 1 9 歲 years	9.80	16.34	-	54.00	16.31	9.39	3.80	14.72	7.43	13.08	6.50
2 0 ~ 2 4 歲 years	48.86	88.58	-	63.87	90.88	90.60	86.60	91.77	26.58	65.08	19.59
2 5 ~ 4 4 歲 years	92.99	90.15	8.57	80.18	91.95	95.57	94.67	95.86	92.04	96.16	88.94
2 5 ~ 2 9 歲 years	88.68	89.78	9.59	65.45	92.15	95.91	95.70	95.96	83.79	94.88	78.48
3 0 ~ 3 4 歲 years	94.14	89.54	2.89	74.25	91.29	95.07	93.18	95.66	94.89	96.76	93.49
3 5 ~ 3 9 歲 years	95.32	90.09	-	78.05	91.89	95.98	95.32	96.21	97.19	97.16	97.21
4 0 ~ 4 4 歲 years	94.03	90.63	15.86	84.34	92.25	95.29	94.53	95.58	95.67	95.65	95.68
4 5 ~ 6 4 歲 years	77.25	73.47	37.45	67.99	81.36	81.55	78.04	83.43	79.84	80.55	79.23
4 5 ~ 4 9 歲 years	90.80	87.59	12.85	83.46	89.55	92.21	91.39	92.57	93.30	92.89	93.72
5 0 ~ 5 4 歲 years	83.25	81.81	46.10	79.65	85.31	85.28	83.16	86.50	83.64	82.68	84.52
5 5 ~ 5 9 歲 years	68.15	68.20	50.64	67.11	71.60	69.55	65.98	71.86	66.82	65.59	67.74
6 0 ~ 6 4 歲 years	46.32	47.95	37.00	47.77	49.53	40.45	38.67	41.78	46.12	42.28	47.98
6 5 歲及以上 years & over	11.95	13.22	9.52	15.02	10.50	9.94	7.50	12.88	7.08	5.09	8.49
女 Female	49.44	30.34	6.71	28.04	45.75	55.82	41.04	61.61	64.71	71.31	60.23
1 5 ~ 2 4 歲 years	33.96	25.39	2.34	37.10	25.13	31.84	14.92	42.46	37.09	60.12	30.92
1 5 ~ 1 9 歲 years	9.81	11.33	-	28.05	11.27	10.86	3.83	16.76	6.35	9.31	5.60
2 0 ~ 2 4 歲 years	56.38	58.99	2.55	37.92	63.14	84.58	76.29	86.75	46.75	74.99	39.02
2 5 ~ 4 4 歲 years	73.98	59.18	20.26	54.52	60.88	70.83	65.93	72.17	81.97	80.50	83.27
2 5 ~ 2 9 歲 years	80.79	55.30	7.92	42.22	58.47	77.62	72.25	78.99	85.43	89.54	82.82
3 0 ~ 3 4 歲 years	74.80	54.86	19.62	45.31	57.02	69.90	64.55	71.37	82.63	79.68	85.59
3 5 ~ 3 9 歲 years	71.18	59.31	14.88	54.97	60.54	69.46	64.23	70.90	78.27	75.03	81.92
4 0 ~ 4 4 歲 years	68.79	61.55	32.87	57.46	63.33	67.83	64.43	68.83	77.73	73.73	82.10
4 5 ~ 6 4 歲 years	44.13	37.41	25.87	35.21	44.00	52.26	44.45	55.31	55.59	54.94	56.19
4 5 ~ 4 9 歲 years	60.39	53.25	35.85	51.99	54.69	62.95	59.09	64.19	71.57	68.95	74.25
5 0 ~ 5 4 歲 years	48.09	43.24	36.12	42.70	45.24	52.56	46.38	54.76	57.34	54.85	59.85
5 5 ~ 5 9 歲 years	31.58	29.80	26.39	29.81	30.52	34.85	28.99	38.09	35.94	37.98	34.40
6 0 ~ 6 4 歲 years	18.48	19.00	19.92	19.94	13.47	15.89	12.25	19.06	17.05	14.26	19.16
6 5 歲及以上 years & over	4.45	4.64	4.06	5.53	3.08	2.33	1.67	3.78	3.17	2.12	4.47

表42 勞動力參與率按教育程度與婚姻狀況分

TABLE 42. LABOR FORCE PARTICIPATION RATES, BY EDUCATIONAL ATTAINMENT AND MARITAL STATUS

中華民國96年  
2007

單位：% Unit：%

項 目 別 Item	總 計 Total	未 婚 Never married	有 配 偶 或 同 居 Married, spouse present or cohabited	離 婚、分 居 或 喪 偶 Divorced, separated or widowed
總 計 Both sexes	58.25	58.02	61.84	37.19
國中及以下 Junior high & below	43.88	55.78	47.03	25.68
不識字及自修 Illiterate & self-educated	7.85	4.52	11.69	3.81
國 小 Primary school	36.63	45.01	39.54	24.04
國 中 Junior high	62.93	60.11	64.76	56.98
高 中 (職) Senior high (Vocational)	63.95	54.38	70.40	66.77
高 中 Senior high	50.44	34.44	63.52	54.88
高 職 Vocational	69.85	64.48	73.05	72.83
大專及以上 Junior college & above	67.63	61.25	75.29	60.99
專 科 Junior college	77.26	82.27	75.16	62.30
大 學 及 以 上 University & graduate school	61.46	53.15	75.43	59.33
男 Male	67.24	58.14	74.68	51.59
國中及以下 Junior high & below	59.01	61.54	61.47	40.45
不識字及自修 Illiterate & self-educated	11.19	5.31	14.11	5.65
國 小 Primary school	47.35	47.24	50.34	29.33
國 中 Junior high	76.01	66.97	80.81	69.52
高 中 (職) Senior high (Vocational)	72.24	56.99	84.92	74.01
高 中 Senior high	58.69	38.54	76.93	66.11
高 職 Vocational	78.83	66.73	88.49	78.55
大專及以上 Junior college & above	70.36	57.98	82.63	63.44
專 科 Junior college	83.18	82.58	84.54	65.63
大 學 及 以 上 University & graduate school	62.55	49.26	80.85	60.76
女 Female	49.44	57.89	49.10	30.22
國中及以下 Junior high & below	30.34	40.14	33.58	19.71
不識字及自修 Illiterate & self-educated	6.71	2.49	10.50	3.51
國 小 Primary school	28.04	37.32	30.01	21.83
國 中 Junior high	45.75	42.23	46.33	46.26
高 中 (職) Senior high (Vocational)	55.82	51.15	57.82	62.17
高 中 Senior high	41.04	29.01	49.28	46.76
高 職 Vocational	61.61	61.77	60.70	69.43
大專及以上 Junior college & above	64.71	64.25	65.77	58.74
專 科 Junior college	71.31	82.02	64.35	59.32
大 學 及 以 上 University & graduate school	60.23	56.88	67.45	57.98

表43 女性勞動力狀況、婚姻狀況與從業身分按年齡分

單位：千人

中華民國96年

項 目 別	女性15歲以上 民間人口 Female civilian population aged 15 years & over	1 5 ~ 2 4 歲 Years			2 5 ~ 4 4 歲 years			
		計	15~19歲	20~24歲	計	25~29歲	30~34歲	35~39歲
		Subtotal	Years	Years	Subtotal	Years	Years	Year
總 計	9297	1595	767	827	3752	982	915	914
勞 動 力 狀 況								
勞 動 力	4597	542	75	466	2776	794	684	651
就 業	4426	487	67	421	2680	753	659	636
雇 主	93	1	-	1	46	3	7	17
自 營 作 業 者	350	6	1	5	150	18	32	42
無 酬 家 屬 工 作 者	493	18	4	14	222	30	44	61
受 雇 者	3489	463	62	400	2261	701	575	515
受 私 人 雇 用 者	3043	436	61	375	1991	640	509	445
受 政 府 雇 用 者	446	26	1	25	269	61	66	70
失 業	171	54	9	46	96	41	25	15
非 勞 動 力	4700	1053	692	361	976	189	231	264
婚 姻 狀 況								
未 婚	2863	1532	765	767	1219	660	306	159
有 配 偶 或 同 居	5270	61	3	58	2363	312	584	703
離 婚 、 分 居 或 喪 偶	1164	2	0	2	170	10	25	52



TABLE 43. WOMEN'S LABOR FORCE STATUS, MARITAL STATUS AND CLASS OF WORKER, BY AGE

2007							Unit : Thousand Persons	
4 0 ~ 4 4 歲 Years	4 5 ~ 6 4 歲 years					6 5 歲及以上 Years & over	Item	
	計 Subtotal	4 5 ~ 4 9 歲 Years	5 0 ~ 5 4 歲 Years	5 5 ~ 5 9 歲 Years	6 0 ~ 6 4 歲 Years			
941	2781	917	828	642	394	1169	Total	
							Labor force status	
647	1227	554	398	203	73	52	Labor force	
633	1207	544	391	200	72	52	Employed	
18	44	18	15	7	3	1	Employers	
58	176	62	56	37	20	19	Own-account workers	
87	230	88	74	46	22	24	Unpaid family workers	
470	757	375	245	110	27	8	Paid employees	
397	607	302	198	85	22	8	Private	
73	150	73	47	25	5	1	Government	
15	21	10	7	3	0	0	Unemployed	
294	1554	363	430	439	321	1117	Not in labor force	
							Marital status	
94	106	51	31	18	6	6	Never married	
764	2230	756	672	508	294	617	Married, spouse present or cohabited	
83	445	109	125	116	95	547	Divorced, separated or widowed	



三、就業

**(3)Employment**

表 4 4 就業者之行業按教育程度與年齡分

單位：千人

中華民國 9 6 年

地 區 別 District (or region)	總 計 Total	教 育 程 度 Educational attainment									
		國 中 及 以 下 Junior high & below				高 中 ( 職 ) Senior high (Vocational)			大 專 及 以 上 Junior college & above		
		計 Sub- total	不 識 字 及 自 修 Illiterate & Self- educated	國 小 Primary School	國 中 Junior high	計 Sub- total	高 中 Senior high	高 職 Voca- tional	計 Sub- total	專 科 Junior college	大 學 及 以 上 University & graduate school
總 計 Total	10294	2689	59	1078	1553	3680	886	2794	3925	1764	2161
農、林、漁、牧業 Agriculture, Forestry, Fishing & Animal Husbandry	543	412	33	256	124	108	28	80	23	16	7
工業 Goods-Producing Industries	3788	1156	7	391	758	1456	321	1135	1177	604	573
礦業及土石採取業 Mining & Quarrying	6	2	0	1	1	3	1	2	1	1	0
製造業 Manufacturing	2842	705	4	240	460	1133	241	891	1005	500	505
電力及燃氣供應業 Electricity & Gas Supply	28	2	-	1	1	9	2	7	16	9	7
用水供應及污染整治業 Water Supply & Remediation Services	65	28	0	12	16	23	6	17	14	9	6
營造業 Construction	846	418	2	137	279	288	71	217	140	85	55
服務業 Services-Producing Industries	5962	1121	19	431	671	2116	538	1578	2726	1144	1581
批發及零售業 Wholesale & Retail Trade	1782	399	11	159	229	781	201	580	602	328	274
運輸及倉儲業 Transportation & Storage	415	116	0	37	78	181	53	128	118	63	55
住宿及餐飲業 Accommodation & Food Services	681	247	4	96	148	314	80	233	120	69	51
資訊及通訊傳播業 Information & Communication	206	4	-	1	3	37	10	27	166	52	114
金融及保險業 Finance & Insurance	404	9	-	2	7	96	24	72	299	119	180
不動產業 Real Estate	74	7	0	1	5	32	9	23	36	20	16
專業、科學及技術服務業 Professional, Scientific & Technical Services	301	10	-	3	7	74	16	58	217	71	146
支援服務業 Support Services	215	61	1	28	32	86	26	60	68	38	30
公共行政及國防；強制性社會安全 Public Administration & Defence : Compulsory Social Security	332	18	-	7	11	86	27	59	227	111	116
教育服務業 Education	588	20	0	7	12	75	19	56	493	81	412
醫療保健及社會工作服務業 Human Health & Social Work Services	340	20	0	9	11	62	13	49	258	125	132
藝術、娛樂及休閒服務業 Arts, Entertainment & Recreation	101	29	0	9	19	45	11	34	27	12	15
其他服務業 Other Services	523	182	3	70	109	247	48	199	94	54	40

TABLE 44. INDUSTRY OF EMPLOYED PERSONS, BY EDUCATIONAL ATTAINMENT AND AGE

2007

Unit : Thousand Persons

年															齡
1 5 ~ 2 4 歲			2 5 ~ 4 4 歲					4 5 ~ 6 4 歲					6 5 歲及以上		
Years			Years					Years					Years & over		
計	1 5 ~ 1 9 歲	2 0 ~ 2 4 歲	計	2 5 ~ 2 9 歲	3 0 ~ 3 4 歲	3 5 ~ 3 9 歲	4 0 ~ 4 4 歲	計	4 5 ~ 4 9 歲	5 0 ~ 5 4 歲	5 5 ~ 5 9 歲	6 0 ~ 6 4 歲			
Subtotal	Years	Years	Subtotal	Years	Years	Years	Years	Subtotal	Years	Years	Years	Years	Years		
870	138	732	5973	1544	1469	1469	1490	3264	1349	1054	617	243	187		
8	2	7	136	18	25	37	55	303	66	80	88	69	96		
291	39	252	2358	637	598	556	566	1123	507	379	187	49	16		
0	0	0	3	0	1	1	1	3	1	1	1	0	0		
247	31	216	1835	538	473	419	405	748	348	253	116	31	12		
0	0	0	10	3	3	2	2	17	4	6	5	1	0		
2	0	2	31	5	6	9	11	32	12	11	7	2	0		
41	7	33	478	90	116	125	148	324	142	108	58	16	4		
571	97	474	3480	889	846	876	869	1838	776	595	342	125	74		
186	34	152	1003	263	237	249	255	555	222	180	106	47	38		
17	2	15	224	43	54	58	69	173	70	56	37	11	2		
107	32	75	344	85	78	83	98	222	97	72	39	14	9		
14	1	13	149	45	44	33	27	42	20	15	6	2	0		
24	1	23	295	77	78	74	65	85	42	27	12	4	1		
5	0	5	48	11	10	15	12	20	10	6	3	1	1		
23	1	22	195	57	51	49	39	80	36	24	16	5	2		
14	1	13	107	24	25	28	30	91	33	30	21	7	3		
10	1	10	191	25	43	62	60	129	57	41	24	7	2		
47	3	44	380	96	95	100	89	158	73	51	26	8	2		
41	1	40	210	76	52	40	42	85	37	29	15	5	4		
17	3	15	55	18	13	12	12	28	12	9	5	2	0		
65	18	46	279	68	68	72	71	169	66	56	33	13	10		

表4 4 就業者之行業按教育程度與年齡分(續1)

單位：千人

中華民國96年

地 區 別 District (or region)	總 計 Total	教 育 程 度 Educational attainment									
		國 中 及 以 下 Junior high & below				高 中 ( 職 ) Senior high (Vocational)			大 專 及 以 上 Junior college & above		
		計 Sub- total	不 識 字 & Self- educated	國 小 Primary School	國 中 Junior high	計 Sub- total	高 中 Senior high	高 職 Voca- tional	計 Sub- total	專 科 Junior college	大 學 及 以 上 University & graduate school
男 Male	5868	1699	21	617	1061	2052	548	1504	2118	952	1166
農、林、漁、牧業 Agriculture, Forestry, Fishing & Animal Husbandry	378	276	14	169	93	83	22	61	19	13	6
工業 Goods-Producing Industries	2592	822	2	249	572	954	222	733	815	407	408
礦業及土石採取業 Mining & Quarrying	5	2	0	0	1	2	1	1	1	0	0
製造業 Manufacturing	1766	414	1	120	293	673	150	523	678	323	355
電力及燃氣供應業 Electricity & Gas Supply	24	2	-	1	1	8	2	6	15	8	6
用水供應及污染整治業 Water Supply & Remediation Services	48	21	0	8	13	18	4	14	10	6	4
營造業 Construction	749	383	1	119	263	254	65	189	112	69	42
服務業 Services-Producing Industries	2899	601	5	200	396	1015	304	711	1284	532	752
批發及零售業 Wholesale & Retail Trade	885	208	3	74	131	367	114	253	310	173	137
運輸及倉儲業 Transportation & Storage	333	108	0	34	73	151	46	105	74	42	33
住宿及餐飲業 Accommodation & Food Services	286	98	1	29	69	130	37	93	58	34	24
資訊及通訊傳播業 Information & Communication	125	3	-	1	2	21	6	15	101	33	69
金融及保險業 Finance & Insurance	160	3	-	1	3	27	9	17	130	45	86
不動產業 Real Estate	47	5	0	1	3	19	6	13	23	12	11
專業、科學及技術服務業 Professional, Scientific & Technical Services	151	6	-	2	4	32	9	23	113	33	80
支援服務業 Support Services	123	32	0	13	19	55	18	36	37	22	15
公共行政及國防；強制性社會安全 Public Administration & Defence ; Compulsory Social Security	197	13	-	5	7	46	17	29	137	73	64
教育服務業 Education	191	8	-	4	4	17	6	11	166	17	149
醫療保健及社會工作服務業 Human Health & Social Work Services	89	7	0	3	4	13	4	10	69	13	56
藝術、娛樂及休閒服務業 Arts, Entertainment & Recreation	50	15	0	4	11	20	6	14	15	7	8
其他服務業 Other Services	263	96	1	31	64	117	25	91	50	29	21

TABLE 44. INDUSTRY OF EMPLOYED PERSONS, BY EDUCATIONAL ATTAINMENT AND AGE(Cont.1)

2007															Unit : Thousand Persons
年														齡	
1 5 ~ 2 4 歲			2 5 ~ 4 4 歲					4 5 ~ 6 4 歲					6 5 歲及以上		
Years			Years					Years					Years & over		
計	1 5 ~ 1 9 歲	2 0 ~ 2 4 歲	計	2 5 ~ 2 9 歲	3 0 ~ 3 4 歲	3 5 ~ 3 9 歲	4 0 ~ 4 4 歲	計	4 5 ~ 4 9 歲	5 0 ~ 5 4 歲	5 5 ~ 5 9 歲	6 0 ~ 6 4 歲			
Subtotal	Years	Years	Subtotal	Years	Years	Years	Years	Subtotal	Years	Years	Years	Years	Years		
383	71	312	3293	791	810	833	858	2058	806	663	418	171	135		
7	1	5	96	14	18	26	38	204	44	53	59	48	71		
172	25	146	1585	421	406	376	382	822	355	282	146	39	13		
0	0	0	2	0	0	1	1	2	1	1	1	0	0		
134	18	115	1131	334	295	259	243	492	217	170	83	22	9		
0	0	0	9	3	2	2	2	15	4	6	5	1	0		
2	0	2	23	5	4	7	8	23	8	8	6	1	0		
36	7	29	420	79	104	108	129	289	126	97	52	14	4		
205	45	160	1612	357	386	432	437	1032	406	328	213	84	51		
70	16	54	479	110	113	125	131	312	121	97	65	29	24		
10	1	8	171	29	40	46	57	150	58	48	34	10	2		
48	14	34	146	40	36	31	39	87	35	27	18	7	5		
4	0	4	89	23	27	22	16	31	15	11	4	1	0		
6	0	6	115	28	29	31	27	39	18	12	6	3	0		
3	0	3	29	7	6	8	7	15	7	5	3	1	0		
6	0	6	93	23	23	25	22	51	20	15	11	4	2		
7	1	6	57	12	13	16	16	58	20	18	14	6	2		
5	0	4	113	12	24	41	37	77	31	26	15	5	2		
8	1	7	108	21	24	32	31	73	29	24	14	6	2		
2	0	2	46	9	10	13	14	38	16	12	7	4	3		
7	1	6	27	8	7	6	6	15	6	4	4	1	0		
29	9	21	139	35	33	37	35	87	31	28	19	9	7		

表 4 4 就業者之行業按教育程度與年齡分 (續完)

單位：千人

中華民國 9 6 年

地 區 別 District (or region)	總 計 Total	教 育 程 度 Educational attainment									
		國 中 及 以 下 Junior high & below				高 中 ( 職 ) Senior high (Vocational)			大 專 及 以 上 Junior college & above		
		計 Sub- total	不 識 字 及 自 修 Illiterate & Self- educated	國 小 Primary School	國 中 Junior high	計 Sub- total	高 中 Senior high	高 職 Voca- tional	計 Sub- total	專 科 Junior college	大 學 及 以 上 University & graduate school
女 Female	4426	991	37	461	492	1628	338	1289	1807	812	995
農、林、漁、牧業 Agriculture, Forestry, Fishing & Animal Husbandry	165	136	19	87	31	25	5	20	4	3	1
工業 Goods-Producing Industries	1197	334	5	143	186	501	99	403	362	197	165
礦業及土石採取業 Mining & Quarrying	1	0	-	0	0	1	0	1	0	0	0
製造業 Manufacturing	1077	290	3	120	167	459	91	369	327	177	150
電力及燃氣供應業 Electricity & Gas Supply	4	1	-	0	0	2	0	1	1	1	1
用水供應及污染整治業 Water Supply & Remediation Services	17	7	0	4	3	5	1	4	4	3	1
營造業 Construction	98	35	1	18	16	34	6	28	28	16	12
服務業 Services-Producing Industries	3063	520	14	232	275	1101	234	867	1442	612	830
批發及零售業 Wholesale & Retail Trade	897	191	7	85	98	415	88	327	292	155	137
運輸及倉儲業 Transportation & Storage	82	8	0	3	5	30	7	23	44	22	22
住宿及餐飲業 Accommodation & Food Services	395	150	3	68	79	183	43	140	62	35	27
資訊及通訊傳播業 Information & Communication	82	1	-	0	1	16	4	12	65	19	45
金融及保險業 Finance & Insurance	244	6	-	2	5	69	14	55	169	75	94
不動產業 Real Estate	28	2	0	0	2	13	3	10	13	7	5
專業、科學及技術服務業 Professional, Scientific & Technical Services	149	4	-	1	3	41	7	35	104	38	66
支援服務業 Support Services	92	29	1	16	12	32	8	24	31	16	15
公共行政及國防；強制性社會安全 Public Administration & Defence ; Compulsory Social Security	135	5	-	2	3	40	10	30	90	38	52
教育服務業 Education	398	12	0	4	8	58	13	45	328	64	263
醫療保健及社會工作服務業 Human Health & Social Work Services	251	14	0	6	7	49	9	40	189	113	76
藝術、娛樂及休閒服務業 Arts, Entertainment & Recreation	51	14	0	5	8	25	5	20	12	5	7
其他服務業 Other Services	260	85	2	39	45	131	23	107	44	24	19



TABLE 44. INDUSTRY OF EMPLOYED PERSONS, BY EDUCATIONAL ATTAINMENT AND AGE(Cont. End)

2007

Unit : Thousand Persons

年														齡
Age														
1 5 ~ 2 4 歲 Years			2 5 ~ 4 4 歲 Years					4 5 ~ 6 4 歲 Years					6 5 歲及以上	
計	1 5 ~ 1 9 歲	2 0 ~ 2 4 歲	計	2 5 ~ 2 9 歲	3 0 ~ 3 4 歲	3 5 ~ 3 9 歲	4 0 ~ 4 4 歲	計	4 5 ~ 4 9 歲	5 0 ~ 5 4 歲	5 5 ~ 5 9 歲	6 0 ~ 6 4 歲	Years & over	
Subtotal	Years	Years	Subtotal	Years	Years	Years	Years	Subtotal	Years	Years	Years	Years		
487	67	421	2680	753	659	636	633	1207	544	391	200	72	52	
2	1	1	39	4	7	11	17	99	22	27	29	21	26	
119	14	106	773	216	192	181	184	302	152	98	41	11	3	
0	-	0	1	0	0	1	0	0	-	-	0	-	0	
114	13	101	704	204	178	161	161	256	131	83	33	9	3	
0	0	0	2	0	0	0	1	2	1	0	0	0	-	
0	-	0	7	1	2	2	3	9	4	3	2	0	0	
5	1	4	58	11	11	17	19	35	16	11	6	1	0	
366	52	314	1868	532	460	444	432	806	370	267	129	41	23	
116	18	98	524	153	124	124	124	243	101	83	40	18	14	
7	0	7	52	14	14	12	13	23	11	8	3	1	0	
59	18	41	198	46	41	52	59	135	62	44	22	7	3	
10	1	10	60	22	17	11	10	11	6	4	1	0	0	
18	0	18	180	49	49	43	38	46	25	14	6	1	0	
3	-	3	19	4	3	7	5	5	3	2	0	0	0	
17	1	16	103	34	28	24	18	30	16	9	4	1	0	
7	1	7	51	12	13	12	14	33	13	12	7	2	1	
6	0	5	77	13	19	21	24	52	25	15	9	2	0	
39	2	37	272	75	71	69	58	86	44	27	12	2	1	
40	1	39	164	67	41	28	28	47	21	17	7	1	0	
10	1	9	28	10	6	6	6	13	6	5	2	1	0	
35	9	26	140	34	35	35	36	82	35	28	15	5	3	

表 4 5 就業者之職業按教育程度與年齡分

單位：千人

中華民國 9 6 年

地 區 別  District (or region)	總 計  Total	教 育 程 度 Educational attainment									
		國 中 及 以 下 Junior high & below				高 中 ( 職 ) Senior high (Vocational)			大 專 及 以 上 Junior college & above		
		計 Sub- total	不 識 字 及 自 修 Illiterate & Self- educated	國 小 Primary School	國 中 Junior high	計 Sub- total	高 中 Senior high	高 職 Voca- tional	計 Sub- total	專 科 Junior college	大 學 及 以 上 University & graduate school
總 計 Both Sexes	10294	2689	59	1078	1553	3680	886	2794	3925	1764	2161
民意代表、企業主管及經理人員 Legislators, Gov. Administrators, Business Executives & Managers	462	50	0	15	34	119	37	82	293	107	186
專業人員 Professionals	866	3	0	1	2	33	6	28	829	174	655
技術員及助理專業人員 Technicians and Associate Professionals	2020	71	0	19	52	551	130	422	1398	618	779
事務工作人員 Clerks	1133	69	0	18	51	467	101	366	597	303	294
服務工作人員及售貨員 Service Workers & Shop & Market Sales Workers	1964	626	13	259	355	927	236	692	410	265	145
農、林、漁、牧工作人員 Agricultural, Animal Husbandry, Forestry & Fishing Workers	531	407	32	252	122	105	27	78	19	14	5
生產有關工人、機械設備操作工 及體力工 Prod. & Machine Operators & Related Workers	3319	1464	13	513	938	1477	351	1126	378	282	96
男 Male	5868	1699	21	617	1061	2052	548	1504	2118	952	1166
民意代表、企業主管及經理人員 Legislators, Gov. Administrators, Business Executives & Managers	381	43	0	13	30	99	32	68	238	88	150
專業人員 Professionals	452	2	-	1	1	9	3	6	441	63	378
技術員及助理專業人員 Technicians and Associate Professionals	1094	50	0	14	37	296	84	212	747	339	409
事務工作人員 Clerks	256	21	0	5	17	93	27	65	142	68	74
服務工作人員及售貨員 Service Workers & Shop & Market Sales Workers	849	261	3	93	164	366	113	252	222	151	71
農、林、漁、牧工作人員 Agricultural, Animal Husbandry, Forestry & Fishing Workers	373	274	14	167	92	82	22	60	17	12	5
生產有關工人、機械設備操作工 及體力工 Prod. & Machine Operators & Related Workers	2464	1048	4	324	720	1107	266	841	310	231	79
女 Female	4426	991	37	461	492	1628	338	1289	1807	812	995
民意代表、企業主管及經理人員 Legislators, Gov. Administrators, Business Executives & Managers	81	6	0	2	4	19	5	14	55	19	36
專業人員 Professionals	414	2	0	1	1	24	3	22	388	112	276
技術員及助理專業人員 Technicians and Associate Professionals	926	21	0	5	15	255	45	210	650	279	371
事務工作人員 Clerks	876	47	0	13	34	374	73	301	455	235	220
服務工作人員及售貨員 Service Workers & Shop & Market Sales Workers	1115	365	9	165	191	562	122	439	188	114	74
農、林、漁、牧工作人員 Agricultural, Animal Husbandry, Forestry & Fishing Workers	158	133	18	85	30	23	5	18	2	2	0
生產有關工人、機械設備操作工 及體力工 Prod. & Machine Operators & Related Workers	855	417	9	189	218	370	85	285	69	51	18

TABLE 45. OCCUPATION OF EMPLOYED PERSONS, BY EDUCATIONAL ATTAINMENT AND AGE

2007 Unit : Thousand Persons

年															齡
1 5 ~ 2 4 歲 Years			2 5 ~ 4 4 歲 Years					4 5 ~ 6 4 歲 Years					6 5 歲及以上		
計	1 5 ~ 1 9 歲	2 0 ~ 2 4 歲	計	2 5 ~ 2 9 歲	3 0 ~ 3 4 歲	3 5 ~ 3 9 歲	4 0 ~ 4 4 歲	計	4 5 ~ 4 9 歲	5 0 ~ 5 4 歲	5 5 ~ 5 9 歲	6 0 ~ 6 4 歲	Years & over		
Subtotal	Years	Years	Subtotal	Years	Years	Years	Years	Subtotal	Years	Years	Years	Years			
870	138	732	5973	1544	1469	1469	1490	3264	1349	1054	617	243	187		
1	-	1	208	9	35	67	97	242	90	84	49	19	10		
46	0	46	633	184	193	144	111	182	83	55	31	12	6		
122	4	118	1396	385	368	347	296	497	237	161	79	19	6		
142	12	130	752	245	194	170	143	236	117	73	38	8	2		
267	69	197	1007	246	226	253	283	648	255	213	126	54	42		
8	2	6	129	17	24	35	54	298	65	79	86	68	96		
285	51	234	1848	459	430	452	507	1162	503	388	209	62	24		
383	71	312	3293	791	810	833	858	2058	806	663	418	171	135		
0	-	0	165	6	26	53	79	207	75	72	43	16	9		
6	0	6	326	79	106	82	59	116	49	35	22	10	5		
43	2	41	735	201	190	184	159	311	138	103	55	16	5		
26	4	22	157	47	43	34	33	72	30	23	15	4	1		
95	27	68	422	92	95	114	122	306	112	96	67	31	26		
7	1	6	94	14	17	25	37	202	43	53	58	47	71		
206	37	169	1396	353	334	341	368	844	359	281	157	46	18		
487	67	421	2680	753	659	636	633	1207	544	391	200	72	52		
0	-	0	44	3	8	15	18	35	15	12	5	3	1		
40	0	40	307	106	87	62	52	66	34	21	9	2	1		
78	2	76	661	183	179	163	137	185	99	59	24	4	1		
116	8	108	595	198	151	136	110	164	88	50	23	4	1		
172	43	129	585	154	131	139	161	342	143	117	58	23	16		
1	1	1	36	3	6	10	17	96	22	26	28	21	25		
79	14	65	452	106	96	111	139	318	143	107	52	16	7		

表 4 6 就業者之從業身分按教育程度與年齡分

單位：千人

中華民國 9 6 年

地 區 別  District (or region)	總 計  Total	教 育 程 度 Educational attainment									
		國 中 及 以 下 Junior high & below				高 中 ( 職 ) Senior high (Vocational)			大 專 及 以 上 Junior college & above		
		計 Sub- total	不 識 字 及 自 修 Illiterate & Self- educated	國 小 Primary School	國 中 Junior high	計 Sub- total	高 中 Senior high	高 職 Voca- tional	計 Sub- total	專 科 Junior college	大 學 及 以 上 University & graduate school
總 計 Both sexes	10294	2689	59	1078	1553	3680	886	2794	3925	1764	2161
雇 主 Employers	523	135	1	50	85	204	56	148	183	91	93
自營作業者 Own-account workers	1396	729	29	382	319	475	132	342	192	121	70
無酬家屬工作者 Unpaid family workers	641	279	16	141	122	269	58	211	93	58	36
受 雇 者 Paid employees	7735	1546	13	505	1028	2732	640	2092	3457	1495	1962
受私人雇用者 Private	6803	1481	12	479	989	2537	582	1955	2786	1278	1508
受政府雇用者 Government	932	65	0	26	38	196	58	138	671	217	454
男 Male	5868	1699	21	617	1061	2052	548	1504	2118	952	1166
雇 主 Employers	430	112	0	39	73	164	48	116	154	76	78
自營作業者 Own-account workers	1046	556	17	283	255	344	104	240	146	95	50
無酬家屬工作者 Unpaid family workers	147	44	1	15	29	69	16	53	34	19	15
受 雇 者 Paid employees	4246	986	3	280	704	1475	380	1095	1784	761	1023
受私人雇用者 Private	3760	943	3	263	677	1361	343	1018	1456	640	816
受政府雇用者 Government	485	43	0	17	26	114	37	77	328	121	207
女 Female	4426	991	37	461	492	1628	338	1289	1807	812	995
雇 主 Employers	93	23	0	11	12	40	8	32	29	15	15
自營作業者 Own-account workers	350	174	11	99	64	131	29	102	46	26	20
無酬家屬工作者 Unpaid family workers	493	235	16	126	93	200	42	158	59	38	21
受 雇 者 Paid employees	3489	559	10	225	324	1257	260	997	1673	733	939
受私人雇用者 Private	3043	538	10	216	312	1175	239	936	1330	638	692
受政府雇用者 Government	446	22	0	9	12	82	21	61	343	95	247

TABLE 46. CLASS OF WORKERS FOR EMPLOYED PERSONS, BY EDUCATIONAL ATTAINMENT AND AGE

2007 Unit : Thousand Persons

年			Age					齡					6 5 歲及以上 Years & over
1 5 ~ Years	2 4 歲	2 5 ~ Years	4 4 歲	4 5 ~ Years	6 4 歲	6 5 歲及以上 Years & over	4 5 ~ Years	6 4 歲	6 5 歲及以上 Years & over	6 5 歲及以上 Years & over			
計 Subtotal	1 5 ~ 1 9 歲 Years	2 0 ~ 2 4 歲 Years	計 Subtotal	2 5 ~ 2 9 歲 Years	3 0 ~ 3 4 歲 Years	3 5 ~ 3 9 歲 Years	4 0 ~ 4 4 歲 Years	計 Subtotal	4 5 ~ 4 9 歲 Years	5 0 ~ 5 4 歲 Years	5 5 ~ 5 9 歲 Years	6 0 ~ 6 4 歲 Years	6 5 歲及以上 Years & over
870	138	732	5973	1544	1469	1469	1490	3264	1349	1054	617	243	187
3	-	3	228	13	37	76	102	280	109	97	53	21	12
12	1	10	510	50	95	150	215	760	242	234	182	102	115
42	9	33	306	61	67	77	101	263	100	83	53	27	29
814	127	687	4929	1420	1270	1166	1073	1961	899	640	329	94	30
777	126	651	4410	1323	1152	1016	918	1591	742	518	257	74	26
38	2	36	519	96	119	149	155	371	157	122	72	19	4
383	71	312	3293	791	810	833	858	2058	806	663	418	171	135
1	-	1	181	10	30	58	83	236	90	82	46	18	11
6	1	5	359	31	63	108	157	584	180	177	145	82	96
24	5	19	84	31	23	16	14	33	12	9	8	4	6
352	65	286	2668	719	695	651	604	1204	524	395	219	67	22
340	64	276	2418	683	642	571	522	983	440	319	172	52	18
11	1	10	250	35	53	80	82	221	84	75	47	14	3
487	67	421	2680	753	659	636	633	1207	544	391	200	72	52
1	-	1	46	3	7	17	18	44	18	15	7	3	1
6	1	5	150	18	32	42	58	176	62	56	37	20	19
18	4	14	222	30	44	61	87	230	88	74	46	22	24
463	62	400	2261	701	575	515	470	757	375	245	110	27	8
436	61	375	1991	640	509	445	397	607	302	198	85	22	8
26	1	25	269	61	66	70	73	150	73	47	25	5	1

表 4 7 就業者之行業與職業

單位：千人

中華民國 9 6 年

項 目 別 Item	總 計 Total	民意代表、企業主管及經理人員 Legislators, Government Administrators, Business Executives & Managers	專 業 人 員 Professionals
總 計 Total	10294	462	866
農、林、漁、牧業 Agriculture, Forestry, Fishing & Animal Husbandry	543	1	1
工業 Goods-Producing Industries	3788	203	183
礦業及土石採取業 Mining & Quarrying	6	0	0
製造業 Manufacturing	2842	170	166
電力及燃氣供應業 Electricity & Gas Supply	28	1	4
用水供應及污染整治業 Water Supply & Remediation Services	65	2	1
營造業 Construction	846	30	12
服務業 Services-Producing Industries	5962	258	682
批發及零售業 Wholesale & Retail Trade	1782	101	17
運輸及倉儲業 Transportation & Storage	415	12	3
住宿及餐飲業 Accommodation & Food Services	681	12	0
資訊及通訊傳播業 Information & Communication	206	21	67
金融及保險業 Finance & Insurance	404	27	9
不動產業 Real Estate	74	6	1
專業、科學及技術服務業 Professional, Scientific & Technical Services	301	21	54
支援服務業 Support Services	215	12	2
公共行政及國防；強制性社會安全 Public Administration & Defence ; Compulsory Social Security	332	17	10
教育服務業 Education	588	13	315
醫療保健及社會工作服務業 Human Health & Social Work Services	340	2	187
藝術、娛樂及休閒服務業 Arts, Entertainment & Recreation	101	5	6
其他服務業 Other Services	523	8	10

TABLE 47. INDUSTRY AND OCCUPATION OF EMPLOYED PERSONS

2007

Unit : Thousand Persons

技術員及助理專業人員 Technicians & Associate Professionals	事務工作人員 Clerks	服務工作人員及售貨員 Service Workers & Shop & Market Sales Workers	農、林、漁、牧工作人員 Agricultural, Animal Husbandry, Forestry & Fishing Workers	生產及有關工人、機械 設備操作工及體力工 Prod. & Machine Operators & Related Workers
2020	1133	1964	531	3319
3	2	0	525	11
668	310	14	2	2407
1	1	0	-	3
549	268	12	0	1677
13	3	1	0	7
8	6	0	-	48
97	33	1	2	672
1349	820	1949	4	901
340	177	941	0	206
51	92	9	0	247
18	30	580	0	40
71	33	1	-	13
238	124	2	-	4
56	7	1	-	5
156	50	3	1	17
34	38	59	1	70
117	83	79	1	24
143	56	35	0	25
70	50	18	0	14
16	35	22	1	16
40	46	199	0	220

表47 就業者之行業與職業(續1)

單位：千人

中華民國96年

項 目 別 Item	總 計 Total	民意代表、企業主管及經理人員 Legislators, Government Administrators, Business Executives & Managers	專 業 人 員 Professionals
男 Male	5868	381	452
農、林、漁、牧業 Agriculture, Forestry, Fishing & Animal Husbandry	378	1	1
工業 Goods-Producing Industries	2592	184	162
礦業及土石採取業 Mining & Quarrying	5	0	0
製造業 Manufacturing	1766	153	146
電力及燃氣供應業 Electricity & Gas Supply	24	1	4
用水供應及污染整治業 Water Supply & Remediation Services	48	2	1
營造業 Construction	749	28	11
服務業 Services-Producing Industries	2899	196	290
批發及零售業 Wholesale & Retail Trade	885	80	12
運輸及倉儲業 Transportation & Storage	333	11	2
住宿及餐飲業 Accommodation & Food Services	286	8	0
資訊及通訊傳播業 Information & Communication	125	17	48
金融及保險業 Finance & Insurance	160	19	6
不動產業 Real Estate	47	5	1
專業、科學及技術服務業 Professional, Scientific & Technical Services	151	15	40
支援服務業 Support Services	123	8	1
公共行政及國防；強制性社會安全 Public Administration & Defence ; Compulsory Social Security	197	14	7
教育服務業 Education	191	7	115
醫療保健及社會工作服務業 Human Health & Social Work Services	89	1	49
藝術、娛樂及休閒服務業 Arts, Entertainment & Recreation	50	3	4
其他服務業 Other Services	263	7	5



TABLE 47. INDUSTRY AND OCCUPATION OF EMPLOYED PERSONS(Cont.1)

2007					Unit : Thousand Persons
技術員及助理專業人員 Technicians & Associate Professionals	事務工作人員 Clerks	服務工作人員及售貨員 Service Workers & Shop & Market Sales Workers	農、林、漁、牧工作人員 Agricultural, Animal Husbandry, Forestry & Fishing Workers	生產及有關工人、機械 設備操作工及體力工 Prod. & Machine Operators & Related Workers	
1094	256	849	373	2464	
2	0	0	368	6	
438	58	11	2	1738	
1	0	0	-	3	
346	51	9	0	1059	
12	2	0	0	6	
6	2	0	-	37	
73	3	1	1	631	
654	198	838	3	721	
194	27	401	0	171	
32	47	2	0	239	
7	6	252	0	12	
42	7	0	-	11	
95	35	1	-	3	
34	2	0	-	5	
77	8	0	0	11	
19	8	54	1	33	
65	19	76	0	15	
36	13	3	0	17	
24	5	3	0	7	
10	13	11	1	8	
19	9	34	0	189	

表47 就業者之行業與職業(續完)

單位：千人

中華民國96年

項 目 別 Item	總 計 Total	民意代表、企業主管及經理人員 Legislators, Government Administrators, Business Executives & Managers	專 業 人 員 Professionals
女 Female	4426	81	414
農、林、漁、牧業 Agriculture, Forestry, Fishing & Animal Husbandry	165	0	0
工業 Goods-Producing Industries	1197	19	22
礦業及土石採取業 Mining & Quarrying	1	0	-
製造業 Manufacturing	1077	17	20
電力及燃氣供應業 Electricity & Gas Supply	4	-	0
用水供應及污染整治業 Water Supply & Remediation Services	17	0	0
營造業 Construction	98	2	1
服務業 Services-Producing Industries	3063	62	392
批發及零售業 Wholesale & Retail Trade	897	21	5
運輸及倉儲業 Transportation & Storage	82	1	1
住宿及餐飲業 Accommodation & Food Services	395	4	0
資訊及通訊傳播業 Information & Communication	82	5	19
金融及保險業 Finance & Insurance	244	7	3
不動產業 Real Estate	28	1	0
專業、科學及技術服務業 Professional, Scientific & Technical Services	149	6	14
支援服務業 Support Services	92	3	1
公共行政及國防；強制性社會安全 Public Administration & Defence ; Compulsory Social Security	135	3	3
教育服務業 Education	398	7	200
醫療保健及社會工作服務業 Human Health & Social Work Services	251	1	138
藝術、娛樂及休閒服務業 Arts, Entertainment & Recreation	51	2	2
其他服務業 Other Services	260	1	5

TABLE 47. INDUSTRY AND OCCUPATION OF EMPLOYED PERSONS(Cont. End)

2007					Unit : Thousand Persons
技術員及助理專業人員 Technicians & Associate Professionals	事務工作人員 Clerks	服務工作人員及售貨員 Service Workers & Shop & Market Sales Workers	農、林、漁、牧工作人員 Agricultural, Animal Husbandry, Forestry & Fishing Workers	生產及有關工人、機械 設備操作工及體力工 Prod. & Machine Operators & Related Workers	
926	876	1115	158	855	
1	2	0	157	6	
230	252	4	0	669	
0	1	-	-	0	
203	216	3	0	618	
1	2	0	0	1	
2	4	-	-	11	
24	30	0	0	40	
695	623	1111	1	180	
146	150	540	0	35	
20	46	7	-	8	
11	23	329	-	28	
29	26	0	-	2	
142	90	1	-	1	
21	5	0	-	0	
79	42	2	0	6	
15	29	5	0	38	
53	64	3	0	9	
106	44	32	-	9	
46	45	15	-	7	
6	22	11	0	8	
21	37	165	0	31	

表48 就業者按年齡與教育程度分

TABLE 48. EMPLOYED PERSONS, BY AGE AND EDUCATIONAL ATTAINMENT

中華民國96年  
2007

單位：千人 Unit: Thousand Persons

項 目 別 Item	總 計 Total	國 中 及 以 下 Junior high & below				高 中 ( 職 ) Senior high (Vocational)			大 專 及 以 上 Junior college & above		
		計 Sub- total	不 識 字 及 自 修 Illiterate & Self- educated	國 小 Primary School	國 中 Junior high	計 Sub- total	高 中 Senior high	高 職 Vocat'l	計 Sub- total	專 科 Junior college	大 學 及 以 上 University & graduate school
總 計 Both sexes	10294	2689	59	1078	1553	3680	886	2794	3925	1764	2161
15~24歲 years	870	80	0	3	77	410	81	328	381	137	244
15~19歲 years	138	21	-	0	21	93	17	76	24	7	17
20~24歲 years	732	59	0	2	56	317	65	252	357	131	226
25~44歲 years	5973	923	2	109	812	2304	516	1788	2746	1255	1491
25~29歲 years	1544	125	0	6	118	537	104	433	882	348	534
30~34歲 years	1469	164	0	12	152	541	118	423	764	350	414
35~39歲 years	1469	233	0	22	211	626	145	481	610	305	305
40~44歲 years	1490	402	1	69	332	599	148	451	489	251	238
45~64歲 years	3264	1528	21	859	648	951	282	668	786	368	417
45~49歲 years	1349	498	2	159	338	486	131	355	365	181	184
50~54歲 years	1054	497	5	305	187	304	94	210	253	120	133
55~59歲 years	617	360	6	264	89	128	45	83	130	56	74
60~64歲 years	243	172	8	131	34	33	13	20	38	12	26
65歲及以上 years & over	187	158	36	107	15	15	6	9	13	4	9
男 Male	5868	1699	21	617	1061	2052	548	1504	2118	952	1166
15~24歲 years	383	55	-	1	54	206	44	162	122	45	77
15~19歲 years	71	14	-	0	14	45	9	36	13	3	10
20~24歲 years	312	41	-	1	40	162	35	126	109	42	67
25~44歲 years	3293	602	0	52	550	1250	304	946	1441	651	790
25~29歲 years	791	90	0	3	87	300	59	241	401	149	251
30~34歲 years	810	117	0	7	111	293	69	224	400	175	226
35~39歲 years	833	151	-	11	140	335	86	249	348	172	175
40~44歲 years	858	244	0	31	212	322	89	233	292	154	138
45~64歲 years	2058	932	4	483	444	582	194	388	543	253	291
45~49歲 years	806	288	0	66	221	281	84	197	237	119	118
50~54歲 years	663	299	1	168	130	187	67	121	177	83	93
55~59歲 years	418	232	1	165	65	88	33	55	98	41	57
60~64歲 years	171	113	2	84	28	26	10	15	32	10	23
65歲及以上 years & over	135	110	16	81	13	14	6	8	11	3	8
女 Female	4426	991	37	461	492	1628	338	1289	1807	812	995
15~24歲 years	487	25	0	1	23	204	37	167	259	92	167
15~19歲 years	67	7	-	0	7	48	8	41	11	3	8
20~24歲 years	421	17	0	1	16	155	29	126	248	89	159
25~44歲 years	2680	321	1	58	262	1054	212	842	1305	604	701
25~29歲 years	753	35	0	3	31	237	45	192	481	198	283
30~34歲 years	659	46	0	5	41	249	49	199	364	175	189
35~39歲 years	636	82	0	11	71	291	59	232	263	133	130
40~44歲 years	633	158	1	38	119	277	59	218	197	97	100
45~64歲 years	1207	596	16	376	204	368	88	280	242	115	127
45~49歲 years	544	210	2	92	116	205	47	158	128	62	66
50~54歲 years	391	198	4	137	57	117	27	89	76	37	40
55~59歲 years	200	128	5	99	24	39	12	28	32	15	18
60~64歲 years	72	59	6	48	6	7	3	4	6	2	4
65歲及以上 years & over	52	49	20	26	3	2	1	1	1	1	1

表49 就業者按中分類行業與從業身分分

TABLE 49. EMPLOYED PERSONS, BY MID-CATEGORY OF INDUSTRIES AND CLASS OF WORKERS

項 目 別 Item	總 計 Total	雇 主 Employers	自 營 作 業 者 Own-account workers	無 酬 家 屬 工 作 者 Unpaid family workers	受 雇 者 Paid employees		
					計 Subtotal	受 私 人 雇 用 者 Private	受 政 府 雇 用 者 Government
總 計 Total	10294	523	1396	641	7735	6803	932
農、林、漁、牧業 Agriculture, Forestry, Fishing & Animal Husbandry	543	8	330	133	73	70	4
農、牧業 Agriculture & Animal Husbandry	497	4	308	128	57	56	2
林業 Forestry	5	0	1	0	4	2	2
漁業 Fishing	41	3	21	5	12	12	-
工業 Goods-Producing Industries	3788	199	138	96	3356	3252	104
礦業及土石採取業 Mining & Quarrying	6	0	0	0	6	5	1
石油及天然氣礦業 Crude Petroleum & Natural Gas Extraction	1	0	-	-	1	0	1
砂、石及黏土採取業 Sand, Stone & Clay Quarrying	5	0	0	0	4	4	-
其他礦業及土石採取業 Other Mining & Quarrying	0	-	-	-	0	0	-
製 造 業 Manufacturing	2842	134	79	75	2554	2525	29
食品製造業 Food Manufacturing	137	5	6	7	119	116	2
飲料製造業 Beverages Manufacturing	13	0	0	0	13	10	3
菸草製造業 Tobacco Manufacturing	1	-	-	-	1	0	1
紡織業 Textiles Mills	106	5	3	3	95	95	-
成衣及服飾品製造業 Wearing Apparel & Clothing Accessories Manufacturing	90	4	7	3	74	74	-
皮革、毛皮及其製品製造業 Leather, Fur & Related Products Manufacturing	54	4	2	2	46	46	-
木竹製品製造業 Wood & Bamboo Products Manufacturing	26	2	3	1	19	19	-
紙漿、紙及紙製品製造業 Pulp, Paper & Paper Products Manufacturing	53	3	1	2	47	47	0
印刷及資料儲存媒體複製業 Printing & Reproduction of Recorded Media	69	9	7	6	48	47	1
石油及煤製品製造業 Petroleum & Coal Products Manufacturing	16	0	-	-	16	7	8
化學材料製造業 Chemical Material Manufacturing	60	1	0	0	59	59	0
化學製品製造業 Chemical Products Manufacturing	35	1	0	0	34	34	0
藥品製造業 Medical Goods Manufacturing	26	0	0	0	26	26	-
橡膠製品製造業 Rubber Products Manufacturing	23	1	0	0	22	22	-

中華民國96年  
2007

Unit : Thousand Persons

單位：千人

表49 就業者按中分類行業與從業身分分(續1)

TABLE 49. EMPLOYED PERSONS, BY MID-CATEGORY OF INDUSTRIES AND CLASS OF WORKERS(Cont.1)

項 目 別 Item	總 計 Total	雇 主 Employers	自營作業者 Own-account workers	無 酬 家 屬 工 作 者 Unpaid family workers	受 雇 者 Paid employees		
					計 Subtotal	受 私 人 雇 用 者 Private	受 政 府 雇 用 者 Government
塑膠製品製造業 Plastic Products Manufacturing	127	8	3	5	110	110	-
非金屬礦物製品製造業 Non-Metallic Mineral Products Manufacturing	60	3	2	1	55	55	0
基本金屬製造業 Basic Metal Manufacturing	70	2	0	0	67	66	1
金屬製品製造業 Fabricated Metal Products Manufacturing	443	41	25	23	354	353	1
電子零組件製造業 Electronic Parts & Components Manufacturing	596	6	1	1	588	588	-
電腦、電子產品及光學製品製造業 Computers, Electronic & Optical Products Manufacturing	216	2	0	0	213	213	-
電力設備製造業 Electrical Equipment Manufacturing	112	5	2	2	104	104	0
機械設備製造業 Machinery & Equipment Manufacturing	202	14	3	6	179	179	0
汽車及其零件製造業 Motor Vehicles & Parts Manufacturing	81	3	1	2	75	75	0
其他運輸工具製造業 Other Transport Equipment Manufacturing	64	2	1	1	60	51	9
家具製造業 Furniture Manufacturing	39	3	1	2	34	34	-
其他製造業 Other Manufacturing	87	5	6	4	72	71	0
產業用機械設備維修及安裝業 Repair & Installation of Industrial Machinery & Equipment	33	3	5	2	23	22	1
電力及燃氣供應業 Electricity & Gas Supply	28	0	-	0	28	5	23
電力及燃氣供應業 Electricity & Gas Supply	28	0	-	0	28	5	23
用水供應及污染整治業 Water Supply & Remediation Services	65	2	2	2	59	18	41
用水供應業 Water Supply	6	-	-	-	6	0	6
廢(污)水處理業 Wastewater(Sewage) Treatment	5	1	0	0	4	4	0
廢棄物清除、處理及資源回收業 Waste Collection, Treatment & Disposal; Materials Recovery	53	2	2	1	49	14	35
污染整治業 Remediation Services	1	0	-	-	0	0	-
營造業 Construction	846	61	56	20	709	699	10
建築工程業 Buildings Construction	342	14	6	4	319	319	0
土木工程業 Civil Engineering	89	7	1	1	80	71	9
專門營造業 Specialized Construction	415	40	49	15	311	310	1

中華民國96年  
2007

Unit : Thousand Persons

單位：千人

表 4 9 就業者按中分類行業與從業身分分(續 2)

TABLE 4.9. EMPLOYED PERSONS, BY MID-CATEGORY OF INDUSTRIES AND CLASS OF WORKERS(Cont.2)

項 目 別 Item	總 計 Total	雇 主 Employers	自營作業者 Own-account workers	無 酬 家 屬 工 作 者 Unpaid family workers	受 雇 者 Paid employees		
					計 Subtotal	受 私 人 雇 用 者 Private	受 政 府 雇 用 者 Government
服務業 Services-Producing Industries	5962	316	929	412	4305	3481	824
批發及零售業 Wholesale & Retail Trade	1782	129	443	226	984	974	10
批發業 Wholesale Trade	604	73	67	47	417	414	4
零售業 Retail Trade	1178	56	376	180	567	560	6
運輸及倉儲業 Transportation & Storage	415	9	90	5	311	257	55
陸上運輸業 Land Transportation	260	5	88	4	163	146	17
水上運輸業 Water Transportation	12	0	0	0	12	12	0
航空運輸業 Air Transportation	27	0	0	0	26	26	1
運輸輔助業 Supporting Services to Transportation	57	3	2	1	52	42	9
倉儲業 Warehousing & Storage	9	0	0	0	9	9	-
郵政及快遞業 Postal & Courier Services	50	0	0	-	49	22	27
住宿及餐飲業 Accommodation & Food Services	681	52	151	111	366	366	0
住宿服務業 Accommodation Services	46	2	2	2	40	40	0
餐飲業 Food & Beverage Services	635	51	149	110	326	326	0
資訊及通訊傳播業 Information & Communication	206	8	6	1	193	192	1
出版業 Publishing	44	2	0	0	41	41	0
影片服務、聲音錄製及音樂出版業 Motion Picture & Video Services , Sound Recording & Music Publishing	14	1	1	0	12	12	-
廣播及節目播送業 Broadcasting & Programming	24	0	0	-	24	23	1
電信業 Telecommunications	43	-	-	-	43	43	-
電腦系統設計服務業 Computer Systems Design Services	73	4	4	0	65	65	0
資料處理及資訊供應服務業 Data Processing & Information Supply Services	9	1	0	-	8	8	-
金融及保險業 Finance & Insurance	404	1	2	0	401	386	15
金融中介業 Financial Intermediation	200	0	1	0	198	184	14
保險業 Insurance Carriers	154	0	0	-	153	153	0
證券期貨及其他金融業 Securities, Futures & Other Financing	50	0	0	-	49	49	0
不動產業 Real Estate	74	5	5	1	63	62	2
不動產開發業 Real Estate Development	7	1	0	-	6	6	0
不動產經營及相關服務業 Real Estate Operation & Relative Services	67	4	5	1	57	56	1
專業、科學及技術服務業 Professional, Scientific & Technical Services	301	29	37	13	222	194	28
法律及會計服務業 Legal & Accounting Services	77	10	12	5	51	51	-
企業總管理機構及管理顧問業 Head Offices & Management Consultancy Services	21	2	0	0	18	17	2
建築、工程服務及技術檢測、分析 服務業 Architecture & Engineering Services; Technical Testing & Analysis Services	59	6	2	1	50	48	2

中華民國 96 年  
2007

Unit : Thousand Persons

單位：千人

表49 就業者按中分類行業與從業身分分(續完)

TABLE 49. EMPLOYED PERSONS, BY MID-CATEGORY OF INDUSTRIES AND CLASS OF WORKERS(Cont. End)

項 目 別 Item	總 計 Total	雇 主 Employers	自營作業者 Own-account workers	無 酬 家 屬 工 作 者 Unpaid family workers	受 雇 者 Paid employees		
					計 Subtotal	受私人雇用者 Private	受政府雇用者 Government
研究發展服務業 Research & Development Services	35	0	0	-	35	12	23
廣告業及市場研究業 Advertising & Market Research	52	6	8	2	37	36	0
專門設計服務業 Specialized Design Services	28	4	8	1	16	16	-
獸醫服務業 Veterinary Services	5	1	1	1	2	1	1
其他專業、科學及技術服務業 Other Professional, Scientific & Technical Services	24	2	6	2	14	13	1
支援服務業 Support Services	215	10	11	5	190	188	1
租賃業 Rental & Leasing	19	1	5	2	10	10	-
就業服務業 Employment Services	14	1	1	0	12	12	0
旅行業 Travel Agency	39	2	1	0	36	36	-
保全及私家偵探服務業 Security & Investigation Services	61	0	0	-	61	61	0
建築物及綠化服務業 Buildings & Greenery Services	53	2	1	0	50	48	1
業務及辦公室支援服務業 Business & Office Support Servicesg	29	3	3	2	22	21	0
公共行政及國防；強制性社會安全 Public Administration & Defence ; Compulsory Social Security	332	-	-	-	332	0	331
公共行政及國防；強制性社會安全 Public Administration & Defence ; Compulsory Social Security	331	-	-	-	331	0	331
國際組織及外國機構 Extra-territorial Organizations & Bodies	1	-	-	-	1	0	0
教育服務業 Education	588	14	16	6	551	258	294
教育服務業 Education	588	14	16	6	551	258	294
醫療保健及社會工作服務業 Human Health & Social Work Services	340	17	12	7	304	230	74
醫療保健服務業 Human Health Services	311	16	12	7	276	207	68
居住照顧服務業 Residential Care Services	19	1	-	0	18	14	4
其他社會工作服務業 Other Social Work Services	11	0	0	0	10	8	2
藝術、娛樂及休閒服務業 Arts, Entertainment & Recreation	101	6	13	4	77	66	11
創作及藝術表演業 Creative & Performing Arts	13	1	5	1	7	6	1
圖書館、檔案保存、博物館及類似機構 Libraries, Archives, Museums & Similar Institutions	8	0	0	-	8	1	7
博奕業 gambling	6	0	4	1	1	1	-
運動、娛樂及休閒服務業 Sports, Amusement & Recreation Services	72	5	5	2	61	58	2
其他服務業 Other Services	523	35	143	32	311	309	3
宗教、職業及類似組織 Religious, Business, Professional, Labor & Similar Organizations	75	1	2	1	71	70	2
個人及家庭用品維修業 Maintenance & Repair of Personal & Household Goods	198	20	57	17	104	104	0
未分類其他服務業 Other Services Not Elsewhere Classified	250	15	85	15	135	135	1

中華民國96年  
2007

Unit : Thousand Persons

單位：千人



表50 就業者按中分類職業與從業身分

TABLE 50. EMPLOYED PERSONS, BY MID-CATEGORY OF OCCUPATIONS AND CLASS OF WORKERS

項 目 別 Item	總 計 Total	雇 主 Employers	自營作業者 Own-account workers	無 酬 家 屬 工 作 者 Unpaid family workers	受 雇 者 Paid employees		
					計 Subtotal	受 私 人 雇 用 者 Private	受 政 府 雇 用 者 Government
總 計 Total	10294	523	1396	641	7735	6803	932
民意代表、企業主管及經理人員 Legislators, Government Administrators, Business Executives & Managers	462	193	8	0	261	237	24
民意代表及政府行政主管人員 Legislators & Government Administrators	29	3	-	-	25	5	21
企業負責人及主管人員 Directors & Chief Executives	232	187	8	0	37	37	1
生產及作業經理人員 Production & Operations Managers	136	2	0	0	134	132	2
其他經理人員 Other Managers	65	0	-	-	65	64	0
專業人員 Professionals	866	25	22	3	815	518	297
物理學、數學研究人員及工程科學 專業人員 Physical, Mathematical & Engineering Science Professionals	277	4	5	0	268	248	21
生物及醫學專業人員 Biological Science & Health Professionals	206	17	9	3	177	129	48
教 師 Teachers	307	0	0	0	306	87	219
會計師及商業專業人員 Accountants & Business Professionals	19	1	1	0	16	16	1
律師及法律專業人員 Lawyers & Legal Professionals	9	1	1	0	6	3	4
社會科學及有關專業人員 Social Science & Related Professionals	14	-	2	-	12	9	3
其他專業人員 Other Professionals	34	1	4	0	28	27	1

單位：千人

中華民國96年  
2007

Unit: Thousand Persons

表50 就業者按中分類職業與從業身分分(續1)

TABLE 50. EMPLOYED PERSONS, BY MID-CATEGORY OF OCCUPATIONS AND CLASS OF WORKERS(Cont.1)

項 目 別 Item	中華民國96年 2007				Unit : Thousand Persons		
	總 計 Total	雇 主 Employers	自營作業者 Own-account workers	無 酬 家 屬 工 作 者 Unpaid family workers	受 雇 者 Paid employees		
					計 Subtotal	受私人雇用者 Private	受政府雇用者 Government
技術員及助理專業人員 Technicians & Associate Professionals	2020	76	96	27	1821	1599	222
物理、工程科學助理專業人員 Physical & Engineering Science Associate Professionals	399	5	7	2	386	344	42
生物科學及醫療助理專業人員 Biological Science & Health Associate Professionals	60	1	8	2	49	37	12
教學及有關助理專業人員 Teaching & Related Associate Professionals	111	5	15	3	87	85	2
財務及商業服務助理專業人員 Finance & Business Services Associate Professionals	645	54	38	8	546	540	5
政府行政監督及企業業務監督人員 Government Administrative Officials & Business Clerical Supervisors	271	1	1	0	269	219	50
行政助理專業人員 Administrative Associate Professionals	425	5	10	11	399	307	92
海關、稅務及有關政府助理專業 人員 Customs, Tax & Related Government Associate Professionals	13	-	-	-	13	-	13
其他助理專業人員 Other Associate Professionals	97	5	17	2	73	67	6
事務工作人員 Clerks	1133	7	15	79	1031	855	175
辦公室事務人員 Office Clerks	825	2	2	42	779	633	146
顧客服務事務人員 Customer Services Clerks	307	5	13	37	252	223	29
服務工作人員及售貨員 Service Workers & Shop & Market Sales Workers	1964	103	583	298	979	880	100
個人服務工作人員 Personal Services Workers	868	55	220	112	481	469	12
保安服務工作人員 Protective Services Workers	149	-	0	-	149	66	83
模特兒、售貨員及展售說明人員 Models, Salespersons & Demonstrators	946	48	363	186	349	345	4

表50 就業者按中分類職業與從業身分分(續完)

TABLE 50. EMPLOYED PERSONS, BY MID-CATEGORY OF OCCUPATIONS AND CLASS OF WORKERS(Cont. End)

項 目 別 Item	中華民國96年 2007				Unit : Thousand Persons		
	總 計 Total	雇 主 Employers	自營作業者 Own-account workers	無 酬 家 屬 工 作 者 Unpaid family workers	受 雇 者 Paid employees		
					計 Subtotal	受私人雇用者 Private	受政府雇用者 Government
農、林、漁、牧工作人員 Agricultural, Animal Husbandry, Forestry & Fishing Workers	531	7	329	131	64	60	4
技術工及有關工作人員 Craft & Related Trades Workers	1089	64	149	31	846	827	18
採礦工及營建工 Extraction & Building Trades Workers	556	27	46	10	474	470	4
金屬、機具處理及製造有關工作者 Metal, Machinery & Related Trades Works	414	31	65	10	308	294	13
精密儀器、手工藝、印刷及有關 工作者 Precision, Handicraft, Printing & Related Trades Workers	36	2	13	3	18	18	0
其他技術工及有關工作者 Other Craft & Related Trades Workers	83	4	25	8	46	45	1
機械設備操作工及組裝工 Plant & Machine Operators & Assemblers	1738	42	158	47	1490	1462	28
固定生產設備操作工 Stationary-plant & Related Operators	95	1	1	1	91	89	3
機械操作工 Machine Operators	1093	35	53	36	969	965	4
組 裝 工 Assemblers	133	1	2	3	127	127	0
駕駛員及移動設備操作工 Drivers & Mobile-plant Operators	417	5	102	7	303	282	21
非技術工及體力工 Elementary Occupations	492	5	37	23	428	364	63
小販及服務工 Sales & Services Elementary Occupations	333	5	35	16	278	216	62
生產體力工 Production Laborers & Related Workers	144	0	1	5	138	137	1
其他非技術工及體力工 Other Elementary Occupations	14	0	1	1	12	12	0

表5 1 就業者平均每人每週主要工作時數按中分類行業  
與從業身分

TABLE 51. AVERAGE WEEKLY WORK HOURS FOR MAJOR JOBS OF EMPLOYED PERSONS, BY  
MID-CATEGORY OF INDUSTRIES AND CLASS OF WORKERS

中華民國96年  
2007

單位：小時 Unit: Hour

項 目 別 Item	總 計 Total	雇 主 Employers	自營作業者 Own-account workers	無 酬 家 屬 工 作 者 Unpaid family workers	受 雇 者 Paid employees		
					計 Subtotal	受私人僱用者 Private	受政府僱用者 Government
農、林、漁、牧業 Agriculture, Forestry, Fishing & Animal Husbandry	40.30	48.77	39.72	40.62	41.45	41.50	40.46
農、牧業 Agriculture & Animal Husbandry	40.01	51.30	39.50	40.53	40.70	40.70	40.87
林業 Forestry	39.38	18.24	35.96	40.62	39.98	39.83	40.11
漁業 Fishing	43.97	44.89	43.13	43.07	45.64	45.64	-
工業 Goods-Producing Industries	43.94	46.43	43.55	43.99	43.81	43.88	41.65
礦業及土石採取業 Mining & Quarrying	43.58	43.28	40.00	45.99	43.57	44.39	40.03
石油及天然氣礦業 Crude Petroleum & Natural Gas Extraction	39.78	31.45	-	-	40.03	40.00	40.03
砂、石及黏土採取業 Sand, Stone & Clay Quarrying	44.64	44.63	40.00	45.99	44.63	44.63	-
其他礦業及土石採取業 Other Mining & Quarrying	41.37	-	-	-	41.37	41.37	-
製 造 業 Manufacturing	44.46	46.54	44.28	44.14	44.36	44.40	41.13
食品製造業 Food Manufacturing	44.96	48.66	47.07	44.57	44.74	44.83	40.55
飲料製造業 Beverages Manufacturing	43.88	45.25	51.75	48.00	43.81	44.68	40.69
菸草製造業 Tobacco Manufacturing	41.12	-	-	-	41.12	47.53	40.29
紡織業 Textiles Mills	45.06	47.51	45.98	45.27	44.88	44.88	-
成衣及服飾品製造業 Wearing Apparel & Clothing Accessories Manufacturing	44.09	47.83	43.07	45.39	43.91	43.91	-
皮革、毛皮及其製品製造業 Leather, Fur & Related Products Manufacturing	45.27	47.71	44.73	42.74	45.23	45.23	-
木竹製品製造業 Wood & Bamboo Products Manufacturing	44.28	46.67	45.59	45.11	43.74	43.74	-
紙漿、紙及紙製品製造業 Pulp, Paper & Paper Products Manufacturing	44.61	46.02	46.55	46.20	44.41	44.42	43.43
印刷及資料儲存媒體複製業 Printing & Reproduction of Recorded Media	44.67	46.41	44.73	44.51	44.36	44.44	40.45
石油及煤製品製造業 Petroleum & Coal Products Manufacturing	42.86	40.00	-	-	42.87	44.14	41.76
化學材料製造業 Chemical Material Manufacturing	43.14	45.35	24.62	44.05	43.12	43.12	45.14
化學製品製造業 Chemical Products Manufacturing	43.76	44.19	46.28	44.49	43.72	43.73	40.81
藥品製造業 Medical Goods Manufacturing	43.53	51.78	52.11	44.94	43.40	43.40	-
橡膠製品製造業 Rubber Products Manufacturing	45.23	43.13	49.89	48.87	45.20	45.20	-

表5 1 就業者平均每人每週主要工作時數按中分類行業  
與從業身分分(續1)

TABLE 51. AVERAGE WEEKLY WORK HOURS FOR MAJOR JOBS OF EMPLOYED PERSONS, BY  
MID-CATEGORY OF INDUSTRIES AND CLASS OF WORKERS(Cont.1)

中華民國96年  
2007

單位：小時 Unit: Hour

項 目 別 Item	總 計 Total	雇 主 Employers	自營作業者 Own-account workers	無 酬 家 屬 工 作 者 Unpaid family workers	受 雇 者 Paid employees		
					計 Subtotal	受私人雇用者	受政府雇用者
						Private	Government
塑膠製品製造業 Plastic Products Manufacturing	44.60	46.06	43.78	43.88	44.55	44.55	-
非金屬礦物製品製造業 Non-Metallic Mineral Products Manufacturing	44.86	43.98	44.44	44.70	44.92	44.93	40.00
基本金屬製造業 Basic Metal Manufacturing	44.64	45.37	35.88	45.54	44.67	44.70	41.20
金屬製品製造業 Fabricated Metal Products Manufacturing	44.69	46.29	43.56	43.37	44.66	44.68	40.29
電子零組件製造業 Electronic Parts & Components Manufacturing	44.20	47.26	40.97	41.58	44.17	44.17	-
電腦、電子產品及光學製品製造業 Computers, Electronic & Optical Products Manufacturing	44.09	46.86	32.61	39.63	44.07	44.07	-
電力設備製造業 Electrical Equipment Manufacturing	44.08	46.41	44.08	43.60	43.97	43.98	40.00
機械設備製造業 Machinery & Equipment Manufacturing	45.00	46.47	44.07	44.45	44.92	44.92	40.00
汽車及其零件製造業 Motor Vehicles & Parts Manufacturing	44.16	45.50	40.22	44.80	44.14	44.14	40.00
其他運輸工具製造業 Other Transport Equipment Manufacturing	44.21	46.50	41.68	44.50	44.17	44.74	41.07
家具製造業 Furniture Manufacturing	45.29	46.82	46.41	44.12	45.17	45.17	-
其他製造業 Other Manufacturing	44.45	48.17	45.64	44.89	44.06	44.08	40.00
產業用機械設備維修及安裝業 Repair & Installation of Industrial Machinery & Equipment	44.64	45.95	44.23	44.30	44.55	44.71	41.00
電力及燃氣供應業 Electricity & Gas Supply	41.52	51.45	-	48.00	41.48	43.17	41.07
電力及燃氣供應業 Electricity & Gas Supply	41.52	51.45	-	48.00	41.48	43.17	41.07
用水供應及污染整治業 Water Supply & Remediation Services	43.73	48.63	46.89	48.81	43.29	45.13	42.48
用水供應業 Water Supply	40.04	-	-	-	40.04	40.00	40.04
廢(污)水處理業 Wastewater(Sewage) Treatment	43.06	44.72	42.24	41.69	43.03	43.23	40.92
廢棄物清除、處理及資源回收業 Waste Collection, Treatment & Disposal; Materials Recovery	44.20	49.09	48.18	50.70	43.73	45.72	42.93
污染整治業 Remediation Services	46.17	57.78	-	-	41.94	41.94	-
營造業 Construction	42.29	46.09	42.40	42.99	41.94	41.95	41.18
建築工程業 Buildings Construction	41.36	46.44	40.04	42.68	41.14	41.14	38.80
土木工程業 Civil Engineering	42.24	44.44	42.35	42.62	42.05	42.16	41.16
專門營造業 Specialized Construction	43.06	46.25	42.67	43.10	42.72	42.72	41.44

表5 1 就業者平均每人每週主要工作時數按中分類行業  
與從業身分分(續2)

TABLE 51. AVERAGE WEEKLY WORK HOURS FOR MAJOR JOBS OF EMPLOYED PERSONS, BY  
MID-CATEGORY OF INDUSTRIES AND CLASS OF WORKERS(Cont.2)

中華民國96年  
2007

單位：小時 Unit: Hour

項 目 別 Item	總 計 Total	雇 主 Employers	自營作業者 Own-account workers	無 酬 家 屬 工 作 者 Unpaid family workers	受 雇 者 Paid employees		
					計 Subtotal	受 私 人 雇 用 者 Private	受 政 府 雇 用 者 Government
服務業 Services-Producing Industries	46.14	50.51	50.87	49.96	44.42	45.11	41.41
批發及零售業 Wholesale & Retail Trade	48.17	50.21	51.79	50.04	45.85	45.91	40.64
批發業 Wholesale Trade	45.38	47.37	48.68	47.56	44.26	44.29	41.00
零售業 Retail Trade	49.61	53.92	52.34	50.69	47.03	47.10	40.42
運輸及倉儲業 Transportation & Storage	47.27	46.89	53.65	46.00	45.45	46.29	41.48
陸上運輸業 Land Transportation	49.34	48.76	53.81	45.88	47.04	47.58	42.52
水上運輸業 Water Transportation	46.67	52.94	57.65	59.22	46.29	46.29	48.00
航空運輸業 Air Transportation	43.69	41.00	54.50	47.85	43.65	43.72	41.39
運輸輔助業 Supporting Services to Transportation	43.58	44.19	47.48	43.21	43.41	43.73	41.90
倉儲業 Warehousing & Storage	44.54	46.82	40.75	48.00	44.51	44.51	-
郵政及快遞業 Postal & Courier Services	43.29	48.00	45.23	-	43.27	46.45	40.65
住宿及餐飲業 Accommodation & Food Services	49.03	54.25	51.95	51.29	46.38	46.39	44.67
住宿服務業 Accommodation Services	47.07	49.27	46.44	45.30	47.08	47.10	45.28
餐飲業 Food & Beverage Services	49.17	54.42	52.03	51.38	46.30	46.30	43.58
資訊及通訊傳播業 Information & Communication	43.78	46.27	43.80	44.08	43.68	43.68	42.05
出版業 Publishing	43.52	43.57	43.01	48.86	43.50	43.51	40.00
影片服務、聲音錄製及音樂出版業 Motion Picture & Video Services , Sound Recording & Music Publishing	46.27	46.92	50.18	43.59	46.07	46.07	-
廣播及節目播送業 Broadcasting & Programming	45.38	47.39	48.00	-	45.35	45.43	42.41
電信業 Telecommunications	42.27	-	-	-	42.27	42.27	-
電腦系統設計服務業 Computer Systems Design Services	43.89	47.10	42.94	40.51	43.77	43.77	44.00
資料處理及資訊供應服務業 Data Processing & Information Supply Services	43.19	46.67	42.45	-	42.81	42.81	-
金融及保險業 Finance & Insurance	42.97	47.44	48.61	49.40	42.92	42.98	41.51
金融中介業 Financial Intermediation	42.30	56.66	54.54	49.40	42.18	42.24	41.32
保險業 Insurance Carriers	44.15	42.00	48.89	-	44.14	44.13	48.84
證券期貨及其他金融業 Securities, Futures & Other Financing	42.02	41.27	33.28	-	42.11	42.12	40.00
不動產業 Real Estate	48.67	48.89	43.21	50.30	49.04	49.26	39.85
不動產開發業 Real Estate Development	44.92	45.91	52.47	-	44.70	44.93	40.00
不動產經營及相關服務業 Real Estate Operation & Relative Services	49.07	49.42	43.05	50.30	49.53	49.74	39.81
專業、科學及技術服務業 Professional, Scientific & Technical Services	43.64	45.80	45.18	45.33	43.01	43.37	40.48
法律及會計服務業 Legal & Accounting Services	42.65	43.83	42.06	41.49	42.68	42.68	-
企業總管理機構及管理顧問業 Head Offices & Management Consultancy Services	42.44	44.73	33.38	60.00	42.31	42.45	40.92
建築、工程服務及技術檢測、分析 服務業 Architecture & Engineering Services; Technical Testing & Analysis Services	43.33	46.24	41.89	44.37	43.00	43.12	40.21

表5 1 就業者平均每人每週主要工作時數按中分類行業  
與從業身分分(續完)

TABLE 51. AVERAGE WEEKLY WORK HOURS FOR MAJOR JOBS OF EMPLOYED PERSONS, BY  
MID-CATEGORY OF INDUSTRIES AND CLASS OF WORKERS(Cont. End)

項 目 別 Item	總 計 Total	雇 主 Employers	自營作業者 Own-account workers	無 酬 家 屬 工 作 者 Unpaid family workers	受 雇 者 Paid employees		
					計 Subtotal	受 私 人 雇 用 者 Private	受 政 府 雇 用 者 Government
研究發展服務業 Research & Development Services	40.82	60.00	43.75	-	40.74	41.29	40.45
廣告業及市場研究業 Advertising & Market Research	44.22	47.24	44.63	44.27	43.66	43.68	36.00
專門設計服務業 Specialized Design Services	44.68	45.78	45.60	40.67	44.23	44.23	-
獸醫服務業 Veterinary Services	48.93	47.81	56.38	49.48	45.16	47.34	41.13
其他專業、科學及技術服務業 Other Professional, Scientific & Technical Services	49.34	50.66	51.98	54.65	47.25	47.66	40.66
支援服務業 Support Services	46.14	48.36	47.62	47.80	45.90	45.94	40.68
租賃業 Rental & Leasing	47.21	51.36	51.63	49.93	43.73	43.73	-
就業服務業 Employment Services	43.29	48.74	46.71	41.95	42.61	42.63	40.00
旅行業 Travel Agency	45.16	48.16	49.59	45.20	44.90	44.90	-
保全及私家偵探服務業 Security & Investigation Services	51.64	40.36	70.00	-	51.67	51.67	40.00
建築物及綠化服務業 Buildings & Greenery Services	42.78	46.88	41.21	45.18	42.61	42.67	40.52
業務及辦公室支援服務業 Business & Office Support Services	42.81	49.03	42.33	45.92	41.74	41.74	44.00
公共行政及國防；強制性社會安全 Public Administration & Defence ; Compulsory Social Security	43.17	-	-	-	43.17	40.47	43.17
公共行政及國防；強制性社會安全 Public Administration & Defence ; Compulsory Social Security	43.16	-	-	-	43.16	40.00	43.17
國際組織及外國機構 Extra-territorial Organizations & Bodies	44.36	-	-	-	44.36	41.00	46.64
教育服務業 Education	39.33	46.02	34.03	44.49	39.25	39.76	38.78
教育服務業 Education	39.33	46.02	34.03	44.49	39.25	39.76	38.78
醫療保健及社會工作服務業 Human Health & Social Work Services	45.14	50.52	47.23	46.17	44.72	45.18	43.31
醫療保健服務業 Human Health Services	45.20	50.64	47.22	45.86	44.78	45.22	43.42
居住照顧服務業 Residential Care Services	45.96	50.74	-	51.51	45.72	46.76	42.27
其他社會工作服務業 Other Social Work Services	41.84	43.79	48.02	51.22	41.52	41.62	41.03
藝術、娛樂及休閒服務業 Arts, Entertainment & Recreation	46.69	51.77	47.15	49.60	46.05	46.96	40.50
創作及藝術表演業 Creative & Performing Arts	39.86	45.42	39.71	42.08	38.97	39.12	38.11
圖書館、檔案保存、博物館及類似機構 Libraries, Archives, Museums & Similar Institutions	40.99	47.55	38.00	-	40.97	44.29	40.51
博奕業 gambling	50.88	44.53	51.77	52.49	48.24	48.24	-
運動、娛樂及休閒服務業 Sports, Amusement & Recreation Services	48.23	53.52	51.58	49.95	47.49	47.75	41.42
其他服務業 Other Services	48.62	54.26	49.98	49.55	47.26	47.29	43.39
宗教、職業及類似組織 Religious, Business, Professional, Labor & Similar Organizations	45.15	52.36	47.39	45.03	45.04	45.06	44.32
個人及家庭用品維修業 Maintenance & Repair of Personal & Household Goods	49.06	53.62	50.63	47.30	47.62	47.64	40.15
未分類其他服務業 Other Services Not Elsewhere Classified	49.31	55.18	49.60	52.41	48.15	48.18	42.16

單位：小時

中華民國96年  
2007

Unit: Hour

表52 就業者之年齡與每週工作時數

單位：千人

中華民國96年

項 目 別	總 計 Total	有 職 業				
		合 計 Subtotal	未滿15小時 Less than 15 hours	15 ~ 19小時 Hours	20 ~ 29小時 Hours	30 ~ 34小時 Hours
總 計	10294	10208	52	66	224	142
15 ~ 24 歲	870	866	9	10	29	17
15 ~ 19 歲	138	138	3	4	10	7
20 ~ 24 歲	732	728	6	6	19	10
25 ~ 44 歲	5973	5921	16	24	85	56
25 ~ 29 歲	1544	1532	3	5	16	10
30 ~ 34 歲	1469	1454	3	5	18	12
35 ~ 39 歲	1469	1455	4	6	24	16
40 ~ 44 歲	1490	1479	7	8	27	18
45 ~ 64 歲	3264	3236	22	28	92	62
45 ~ 49 歲	1349	1339	7	8	29	21
50 ~ 54 歲	1054	1045	7	8	29	20
55 ~ 59 歲	617	611	5	7	22	15
60 ~ 64 歲	243	241	3	4	12	7
65歲及以上	187	185	4	4	18	7
男	5868	5826	29	40	124	86
15 ~ 24 歲	383	381	4	5	15	9
15 ~ 19 歲	71	71	1	2	5	4
20 ~ 24 歲	312	310	3	3	10	5
25 ~ 44 歲	3293	3271	7	14	44	32
25 ~ 29 歲	791	787	1	3	9	6
30 ~ 34 歲	810	805	1	3	10	7
35 ~ 39 歲	833	827	2	4	12	9
40 ~ 44 歲	858	852	3	5	13	10
45 ~ 64 歲	2058	2040	15	17	53	40
45 ~ 49 歲	806	800	4	5	15	12
50 ~ 54 歲	663	658	5	5	16	13
55 ~ 59 歲	418	413	4	5	14	9
60 ~ 64 歲	171	169	2	2	8	5
65歲及以上	135	133	4	3	13	6
女	4426	4382	22	26	99	56
15 ~ 24 歲	487	485	5	5	14	8
15 ~ 19 歲	67	67	2	2	6	3
20 ~ 24 歲	421	418	4	3	9	4
25 ~ 44 歲	2680	2650	9	9	41	24
25 ~ 29 歲	753	745	2	2	8	4
30 ~ 34 歲	659	650	1	2	8	5
35 ~ 39 歲	636	628	2	2	12	7
40 ~ 44 歲	633	627	4	3	14	8
45 ~ 64 歲	1207	1196	7	10	39	22
45 ~ 49 歲	544	539	3	3	15	9
50 ~ 54 歲	391	388	2	3	13	7
55 ~ 59 歲	200	198	2	3	8	5
60 ~ 64 歲	72	72	1	1	4	2
65歲及以上	52	51	1	1	5	2



TABLE 52. AGE AND WEEKLY WORK HOURS OF EMPLOYED PERSONS

2007					Unit : Thousand Persons	
在 工 作 者					有 職 業 不 在 工 作 者	Item
At work						
3 5 ~ 3 9 小時 Hours	4 0 ~ 4 4 小時 Hours	4 5 ~ 4 9 小時 Hours	5 0 ~ 5 9 小時 Hours	6 0 小時及以上 Hours & over	Having a job but not at work	
331	4370	2895	1321	806	86	Both sexes
25	342	290	97	47	4	1 5 - 2 4 years
9	43	42	13	6	0	1 5 - 1 9 years
16	299	248	83	40	4	2 0 - 2 4 years
131	2669	1763	752	424	52	2 5 - 4 4 years
24	727	488	173	85	12	2 5 - 2 9 years
29	677	437	181	92	15	3 0 - 3 4 years
34	649	421	190	112	14	3 5 - 3 9 years
44	615	418	208	135	11	4 0 - 4 4 years
149	1304	813	449	317	28	4 5 - 6 4 years
48	546	361	189	130	11	4 5 - 4 9 years
43	424	265	146	103	9	5 0 - 5 4 years
36	243	141	82	60	7	5 5 - 5 9 years
22	92	46	32	23	2	6 0 - 6 4 years
26	56	29	24	18	2	6 5 years & over
185	2297	1743	817	504	43	Male
13	134	136	43	22	2	1 5 - 2 4 years
5	23	22	6	3	0	1 5 - 1 9 years
8	111	114	36	19	2	2 0 - 2 4 years
67	1333	1051	460	262	22	2 5 - 4 4 years
12	341	271	95	50	4	2 5 - 2 9 years
14	336	265	111	57	5	3 0 - 3 4 years
18	328	257	124	73	6	3 5 - 3 9 years
23	328	258	130	83	6	4 0 - 4 4 years
86	790	534	298	207	18	4 5 - 6 4 years
26	303	230	121	83	6	4 5 - 4 9 years
25	259	173	95	66	6	5 0 - 5 4 years
21	163	98	58	41	5	5 5 - 5 9 years
15	64	33	23	17	2	6 0 - 6 4 years
18	40	21	17	12	1	6 5 years & over
147	2073	1153	504	302	44	Female
12	207	154	54	25	3	1 5 - 2 4 years
4	20	20	7	4	0	1 5 - 1 9 years
9	187	134	47	21	2	2 0 - 2 4 years
64	1336	712	292	162	30	2 5 - 4 4 years
12	387	217	78	36	8	2 5 - 2 9 years
14	342	172	70	35	9	3 0 - 3 4 years
16	320	163	65	40	8	3 5 - 3 9 years
22	287	160	79	52	5	4 0 - 4 4 years
63	514	279	151	110	11	4 5 - 6 4 years
23	242	131	67	47	5	4 5 - 4 9 years
18	165	92	50	37	3	5 0 - 5 4 years
15	80	43	24	19	2	5 5 - 5 9 years
7	27	13	9	6	0	6 0 - 6 4 years
8	15	8	7	5	0	6 5 years & over

表53 就業者之年齡與主要工作每週工作時數

單位：千人

中華民國96年

項 目 別	總 計 Total	有 職 業				
		合 計 Subtotal	未滿15小時 Less than 15 hours	15 ~ 19小時 Hours	20 ~ 29小時 Hours	30 ~ 34小時 Hours
總 計	10294	10208	52	67	228	145
15 ~ 24 歲	870	866	9	10	29	17
15 ~ 19 歲	138	138	3	4	10	7
20 ~ 24 歲	732	728	6	6	19	10
25 ~ 44 歲	5973	5921	16	24	87	57
25 ~ 29 歲	1544	1532	3	5	17	10
30 ~ 34 歲	1469	1454	3	5	18	13
35 ~ 39 歲	1469	1455	4	6	25	16
40 ~ 44 歲	1490	1479	7	8	28	18
45 ~ 64 歲	3264	3236	22	28	94	64
45 ~ 49 歲	1349	1339	7	8	30	21
50 ~ 54 歲	1054	1045	7	8	30	20
55 ~ 59 歲	617	611	5	7	22	15
60 ~ 64 歲	243	241	3	4	12	7
65歲及以上	187	185	4	4	18	7
男	5868	5826	29	40	127	88
15 ~ 24 歲	383	381	4	5	15	9
15 ~ 19 歲	71	71	1	2	5	4
20 ~ 24 歲	312	310	3	3	10	5
25 ~ 44 歲	3293	3271	7	15	45	32
25 ~ 29 歲	791	787	1	3	9	6
30 ~ 34 歲	810	805	1	3	10	7
35 ~ 39 歲	833	827	2	4	12	9
40 ~ 44 歲	858	852	3	5	13	10
45 ~ 64 歲	2058	2040	15	18	54	41
45 ~ 49 歲	806	800	4	5	16	12
50 ~ 54 歲	663	658	5	5	17	14
55 ~ 59 歲	418	413	4	5	14	10
60 ~ 64 歲	171	169	2	2	8	5
65歲及以上	135	133	4	3	13	6
女	4426	4382	23	26	101	57
15 ~ 24 歲	487	485	5	5	14	8
15 ~ 19 歲	67	67	2	2	6	3
20 ~ 24 歲	421	418	4	3	9	4
25 ~ 44 歲	2680	2650	9	9	42	25
25 ~ 29 歲	753	745	2	2	8	4
30 ~ 34 歲	659	650	1	2	8	5
35 ~ 39 歲	636	628	2	2	12	7
40 ~ 44 歲	633	627	4	3	14	8
45 ~ 64 歲	1207	1196	7	10	40	23
45 ~ 49 歲	544	539	3	3	15	9
50 ~ 54 歲	391	388	2	3	13	7
55 ~ 59 歲	200	198	2	3	8	5
60 ~ 64 歲	72	72	1	1	4	2
65歲及以上	52	51	1	1	5	2

TABLE 53. AGE AND WEEKLY WORK HOURS FOR MAJOR JOBS OF EMPLOYED PERSONS

2007					Unit : Thousand Persons	
在 工 作 者					有 職 業 不 在 工 作 者	Item
At work						
3 5 ~ 3 9 小 時	4 0 ~ 4 4 小 時	4 5 ~ 4 9 小 時	5 0 ~ 5 9 小 時	6 0 小 時 及 以 上	Having a job but not at work	
Hours	Hours	Hours	Hours	Hours & over		
332	4372	2895	1315	801	86	Both sexes
25	342	290	96	47	4	1 5 - 2 4 years
9	43	42	13	6	0	1 5 - 1 9 years
16	299	249	83	40	4	2 0 - 2 4 years
132	2670	1764	749	421	52	2 5 - 4 4 years
24	728	488	173	85	12	2 5 - 2 9 years
29	678	438	181	92	15	3 0 - 3 4 years
34	649	420	189	111	14	3 5 - 3 9 years
45	616	418	207	134	11	4 0 - 4 4 years
149	1305	813	446	315	28	4 5 - 6 4 years
48	546	361	187	129	11	4 5 - 4 9 years
43	424	265	145	103	9	5 0 - 5 4 years
36	243	141	81	60	7	5 5 - 5 9 years
22	92	46	32	23	2	6 0 - 6 4 years
26	56	28	24	18	2	6 5 years & over
185	2298	1743	814	501	43	Male
13	134	136	42	22	2	1 5 - 2 4 years
5	23	22	6	3	0	1 5 - 1 9 years
8	111	115	36	19	2	2 0 - 2 4 years
68	1334	1051	459	260	22	2 5 - 4 4 years
12	341	271	95	49	4	2 5 - 2 9 years
14	336	265	111	57	5	3 0 - 3 4 years
18	329	257	124	72	6	3 5 - 3 9 years
23	328	258	129	82	6	4 0 - 4 4 years
86	790	535	296	206	18	4 5 - 6 4 years
26	304	230	121	82	6	4 5 - 4 9 years
25	259	173	95	66	6	5 0 - 5 4 years
21	163	98	58	41	5	5 5 - 5 9 years
15	64	33	23	17	2	6 0 - 6 4 years
18	40	21	17	12	1	6 5 years & over
147	2074	1152	502	300	44	Female
12	207	154	54	25	3	1 5 - 2 4 years
4	20	20	7	4	0	1 5 - 1 9 years
8	187	134	47	21	2	2 0 - 2 4 years
64	1336	712	291	161	30	2 5 - 4 4 years
12	387	217	78	36	8	2 5 - 2 9 years
14	341	172	70	35	9	3 0 - 3 4 years
16	320	163	65	39	8	3 5 - 3 9 years
22	288	160	78	51	5	4 0 - 4 4 years
63	515	279	150	109	11	4 5 - 6 4 years
23	242	131	67	47	5	4 5 - 4 9 years
18	165	92	50	37	3	5 0 - 5 4 years
15	80	43	24	19	2	5 5 - 5 9 years
7	27	13	9	6	0	6 0 - 6 4 years
8	15	8	7	5	0	6 5 years & over

表54 就業者主要工作之行業與每週工作時數

單位：千人

中華民國96年

項 目 別	總 計 Total	有 職 業				
		合 計 Subtotal	未滿15小時 Less than 15 hours	15 ~ 19小時 Hours	20 ~ 29小時 Hours	30 ~ 34小時 Hours
總 計	10294	10208	52	67	228	145
農、林、漁、牧業	543	537	8	10	45	24
工 業	3788	3771	12	25	67	52
礦業及土石採取業	6	6	0	0	0	0
製造業	2842	2833	5	8	24	21
電力及燃氣供應業	28	28	-	-	0	0
用水供應及污染整治業	65	65	0	0	1	1
營造業	846	839	8	18	41	31
服 務 業	5962	5899	32	31	117	68
批發及零售業	1782	1778	2	6	27	18
運輸及倉儲業	415	413	2	2	6	4
住宿及餐飲業	681	678	4	7	22	10
資訊及通訊傳播業	206	205	1	1	1	1
金融及保險業	404	403	0	1	2	2
不動產業	74	74	0	0	1	0
專業、科學及技術服務業	301	300	1	1	4	3
支援服務業	215	214	1	2	5	4
公共行政及國防；強制性社會安全	332	330	0	0	1	3
教育服務業	588	545	14	7	30	12
醫療保健及社會工作服務業	340	339	0	1	4	2
藝術、娛樂及休閒服務業	101	100	1	1	3	1
其他服務業	523	521	6	3	11	6

TABLE 54. INDUSTRY AND WEEKLY WORK HOURS FOR MAJOR JOBS OF EMPLOYED PERSONS

2007					Unit : Thousand Persons	
在 工 作 者					有 職 業 不 在 工 作 者	Item
At work						
3 5 ~ 3 9 小時 Hours	4 0 ~ 4 4 小時 Hours	4 5 ~ 4 9 小時 Hours	5 0 ~ 5 9 小時 Hours	6 0 小時及以上 Hours & over	Having a job but not at work	
332	4372	2895	1315	801	86	Total
88	188	97	62	15	6	Agriculture, Forestry, Fishing & Animal Husbandry
91	1738	1368	322	96	17	Goods-Producing Industries
0	3	2	1	0	0	Mining & Quarrying
42	1348	1083	233	71	10	Manufacturing
0	23	3	1	0	0	Electricity & Gas Supply
1	38	18	5	2	0	Water Supply & Remediation Services
47	327	261	84	23	7	Construction
153	2446	1431	931	690	63	Services-Producing Industries
45	549	523	341	267	5	Wholesale & Retail Trade
7	157	107	69	60	2	Transportation & Storage
30	129	177	166	132	3	Accommodation & Food Services
2	122	43	25	9	1	Information & Communication
4	274	65	45	10	1	Finance & Insurance
1	24	21	14	13	0	Real Estate
5	184	56	30	17	1	Professional, Scientific & Technical Services
6	78	65	30	23	1	Support Services
4	247	30	22	23	1	Public Administration & Defence ; Compulsory Social Security
22	373	52	26	9	43	Education
7	157	108	40	19	1	Human Health & Social Work Services
4	30	29	21	11	1	Arts, Entertainment & Recreation
16	123	155	102	99	2	Other Services

表54 就業者主要工作之行業與每週工作時數(續)

單位：千人

中華民國96年

項 目 別	總 計 Total	有 職 業				
		合 計 Subtotal	未滿15小時 Less than 15 hours	15 ~ 19小時 Hours	20 ~ 29小時 Hours	30 ~ 34小時 Hours
		男	5868	5826	29	40
農、林、漁、牧業	378	372	6	7	31	17
工業	2592	2579	10	21	52	41
礦業及土石採取業	5	5	0	0	0	0
製造業	1766	1760	3	4	13	12
電力及燃氣供應業	24	24	-	-	0	0
用水供應及污染整治業	48	48	0	-	0	0
營造業	749	742	7	17	38	29
服務業	2899	2874	13	13	45	30
批發及零售業	885	882	1	3	11	8
運輸及倉儲業	333	331	2	1	4	4
住宿及餐飲業	286	285	2	2	7	3
資訊及通訊傳播業	125	124	0	0	1	1
金融及保險業	160	160	0	0	1	1
不動產業	47	47	0	0	0	0
專業、科學及技術服務業	151	151	0	1	1	1
支援服務業	123	123	0	1	2	2
公共行政及國防；強制性社會安全	197	196	0	0	1	1
教育服務業	191	175	5	2	11	5
醫療保健及社會工作服務業	89	89	0	0	1	1
藝術、娛樂及休閒服務業	50	49	1	1	2	1
其他服務業	263	262	2	1	4	2
女	4426	4382	23	26	101	57
農、林、漁、牧業	165	165	1	3	14	7
工業	1197	1192	2	4	15	11
礦業及土石採取業	1	1	-	-	-	-
製造業	1077	1073	2	3	11	9
電力及燃氣供應業	4	4	-	-	0	0
用水供應及污染整治業	17	17	-	0	0	0
營造業	98	97	0	1	3	2
服務業	3063	3025	19	18	72	39
批發及零售業	897	895	1	3	17	10
運輸及倉儲業	82	82	0	0	1	1
住宿及餐飲業	395	393	2	5	16	8
資訊及通訊傳播業	82	81	0	0	1	1
金融及保險業	244	243	0	0	1	1
不動產業	28	27	0	0	0	0
專業、科學及技術服務業	149	149	0	0	2	2
支援服務業	92	91	1	1	3	2
公共行政及國防；強制性社會安全	135	134	0	0	1	2
教育服務業	398	370	9	5	20	7
醫療保健及社會工作服務業	251	250	0	1	3	2
藝術、娛樂及休閒服務業	51	51	0	0	1	0
其他服務業	260	259	4	2	7	4

TABLE 54. INDUSTRY AND WEEKLY WORK HOURS FOR MAJOR JOBS OF EMPLOYED PERSONS(Cont.)

2007					Unit : Thousand Persons	
在 工 作 者					有 職 業 不 在 工 作 者	Item
At work						
3 5 ~ 3 9 小 時	4 0 ~ 4 4 小 時	4 5 ~ 4 9 小 時	5 0 ~ 5 9 小 時	6 0 小 時 及 以 上	Having a job but not at work	Item
Hours	Hours	Hours	Hours	Hours & over		
185	2298	1743	814	501	43	Male
58	129	68	45	12	5	Agriculture, Forestry, Fishing & Animal Husbandry
64	1105	954	256	76	12	Goods-Producing Industries
0	2	2	0	0	0	Mining & Quarrying
21	780	699	174	53	6	Manufacturing
0	20	3	1	0	0	Electricity & Gas Supply
1	27	14	4	2	0	Water Supply & Remediation Services
42	276	236	76	21	6	Construction
62	1064	721	513	413	25	Services-Producing Industries
20	253	259	181	147	3	Wholesale & Retail Trade
5	107	90	62	56	2	Transportation & Storage
10	47	70	77	67	1	Accommodation & Food Services
1	68	27	19	7	0	Information & Communication
1	104	27	21	5	0	Finance & Insurance
1	13	13	11	9	0	Real Estate
2	87	29	18	11	1	Professional, Scientific & Technical Services
3	34	41	21	19	1	Support Services
2	126	25	20	22	1	Public Administration & Defence ; Compulsory Social Security
6	117	16	8	5	15	Education
2	36	24	15	10	0	Human Health & Social Work Services
2	14	12	11	6	0	Arts, Entertainment & Recreation
7	57	89	50	49	1	Other Services
147	2074	1152	502	300	44	Female
31	59	28	18	4	1	Agriculture, Forestry, Fishing & Animal Husbandry
26	633	414	66	19	5	Goods-Producing Industries
0	1	1	0	-	0	Mining & Quarrying
21	567	384	58	17	4	Manufacturing
-	3	0	-	-	0	Electricity & Gas Supply
0	11	4	1	0	0	Water Supply & Remediation Services
5	51	25	7	2	1	Construction
90	1382	710	417	277	38	Services-Producing Industries
25	295	264	160	120	2	Wholesale & Retail Trade
2	51	17	7	3	1	Transportation & Storage
20	82	107	89	65	2	Accommodation & Food Services
1	54	15	7	2	1	Information & Communication
3	170	38	24	5	1	Finance & Insurance
0	11	8	4	3	0	Real Estate
3	96	27	12	6	1	Professional, Scientific & Technical Services
4	43	24	9	4	1	Support Services
2	121	6	2	1	1	Public Administration & Defence ; Compulsory Social Security
15	256	36	18	4	28	Education
4	121	85	25	9	1	Human Health & Social Work Services
2	16	16	10	5	0	Arts, Entertainment & Recreation
9	66	66	52	50	1	Other Services

表55 就業者主要工作之從業身分與每週工作時數

單位：千人

中華民國96年

項 目 別	總 計 Total	有 職 業				
		合 計 Subtotal	未滿15小時 Less than 15 hours	15 ~ 19小時 Hours	20 ~ 29小時 Hours	30 ~ 34小時 Hours
總 計	10294	10208	52	67	228	145
雇 主	523	520	1	1	4	3
自 營 作 業 者	1396	1387	15	14	57	33
無 酬 家 屬 工 作 者	641	641	-	5	22	13
受 雇 者	7735	7660	36	46	145	96
受 私 人 雇 用 者	6803	6764	30	43	129	85
受 政 府 雇 用 者	932	895	6	3	16	11
男	5868	5826	29	40	127	88
雇 主	430	428	1	1	4	3
自 營 作 業 者	1046	1038	11	11	43	25
無 酬 家 屬 工 作 者	147	147	-	1	5	3
受 雇 者	4246	4212	17	27	76	57
受 私 人 雇 用 者	3760	3739	15	26	70	52
受 政 府 雇 用 者	485	473	3	1	7	5
女	4426	4382	23	26	101	57
雇 主	93	93	0	0	1	1
自 營 作 業 者	350	349	4	3	15	8
無 酬 家 屬 工 作 者	493	493	-	4	17	10
受 雇 者	3489	3447	19	19	69	38
受 私 人 雇 用 者	3043	3025	15	17	59	33
受 政 府 雇 用 者	446	422	3	2	10	6



TABLE 55. CLASS OF WORKERS AND WEEKLY WORK HOURS FOR MAJOR JOBS OF EMPLOYED PERSONS

2007					Unit : Thousand Persons	
在 工 作 者					有 職 業 不 在 工 作 者	Item
At work						
3 5 ~ 3 9 小 時 Hours	4 0 ~ 4 4 小 時 Hours	4 5 ~ 4 9 小 時 Hours	5 0 ~ 5 9 小 時 Hours	6 0 小 時 及 以 上 Hours & over	Having a job but not at work	
332	4372	2895	1315	801	86	Both sexes
10	149	153	114	84	2	Employers
104	325	291	288	260	9	Own-account workers
51	180	148	121	101	-	Unpaid family workers
167	3719	2303	792	355	75	Paid employees
154	3026	2220	752	325	39	Private
14	693	83	40	30	36	Government
185	2298	1743	814	501	43	Male
7	123	132	91	66	2	Employers
78	244	220	216	190	8	Own-account workers
11	43	36	28	20	-	Unpaid family workers
88	1888	1354	479	225	33	Paid employees
82	1548	1299	450	197	22	Private
6	340	55	30	27	12	Government
147	2074	1152	502	300	44	Female
2	26	21	23	19	0	Employers
26	81	71	72	70	2	Own-account workers
40	136	112	93	81	-	Unpaid family workers
79	1831	948	313	131	42	Paid employees
72	1478	921	303	128	17	Private
7	353	27	10	3	24	Government

表56 就業者平均每人每週主要工作時數按行業與職業分

單位：小時

中華民國96年

項 目 別	總 計 Total	民意代表、企業主管 及經理人員 Legislators, Gov. Administrators, Business Executives & Managers	專 業 人 員 Professionals	技 術 專 業 人 員 及 助 理 專 業 人 員 Technicians & Associate Professionals
總 計	45.02	46.28	42.79	43.74
農、林、漁、牧業	40.30	44.51	42.02	43.27
工 業	43.94	46.16	43.97	44.12
礦業及土石採取業	43.58	42.39	40.00	41.60
製 造 業	44.46	46.07	44.01	44.10
電力及燃氣供應業	41.52	42.72	42.30	41.05
用水供應及污染整治業	43.73	47.58	41.60	42.12
營 造 業	42.29	46.68	44.30	44.81
服 務 業	46.14	46.38	42.45	43.55
批發及零售業	48.17	46.36	48.09	45.34
運輸及倉儲業	47.27	45.21	43.09	43.52
住宿及餐飲業	49.03	53.28	39.49	47.91
資訊及通訊傳播業	43.78	45.04	44.28	43.86
金融及保險業	42.97	44.28	41.90	43.51
不動產業	48.67	46.96	42.16	49.38
專業、科學及技術服務業	43.64	45.42	43.17	43.65
支援服務業	46.14	46.12	42.72	44.80
公共行政及國防；強制性社會安全	43.17	48.09	41.77	40.84
教育服務業	39.33	44.62	39.01	39.02
醫療保健及社會工作服務業	45.14	49.53	45.93	44.17
藝術、娛樂及休閒服務業	46.69	50.80	41.04	41.94
其他服務業	48.62	46.83	48.73	39.98

TABLE 56. AVERAGE WEEKLY WORK HOURS FOR MAJOR JOBS OF EMPLOYED PERSONS, BY INDUSTRY  
AND OCCUPATION

2007					Unit : Hour
事務工作人員	服務工作人員及售貨員	農、林、漁、牧工作人員	生產及有關工人、 機械設備操作工		Item
Clerks	Service Workers & Shop & Market Sales Workers	Agricultural, Animal Husbandry, Forestry & Fishing Workers	Prod. & Machine Operators & Related Workers		
43.22	49.78	40.28	44.74		Total
42.32	45.93	40.26	40.20		Agriculture, Forestry, Fishing & Animal Husbandry
43.41	46.72	42.93	43.75		Goods-Producing Industries
43.74	42.50	-	44.59		Mining & Quarrying
43.49	47.15	47.79	44.59		Manufacturing
40.64	45.91	40.00	41.92		Electricity & Gas Supply
41.58	42.12	-	44.16		Water Supply & Remediation Services
43.32	42.92	42.54	41.64		Construction
43.16	49.80	41.90	47.44		Services-Producing Industries
44.52	50.27	37.54	47.31		Wholesale & Retail Trade
43.04	46.30	40.00	49.83		Transportation & Storage
47.98	49.34	44.45	44.58		Accommodation & Food Services
42.07	42.80	-	43.05		Information & Communication
41.77	41.69	-	42.81		Finance & Insurance
42.76	59.66	-	49.73		Real Estate
42.23	45.65	40.76	46.74		Professional, Scientific & Technical Services
45.45	51.69	41.94	42.66		Support Services
40.40	49.45	40.10	40.53		Public Administration & Defence ; Compulsory Social Security
38.85	41.73	42.70	39.52		Education
43.28	46.73	46.65	43.20		Human Health & Social Work Services
48.51	48.98	44.92	45.26		Arts, Entertainment & Recreation
44.75	50.52	41.78	49.35		Other Services

表56 就業者平均每人每週主要工作時數按行業與職業分(續)

單位：小時

中華民國96年

項 目 別	總 計 Total	民意代表、企業主管 及 經 理 人 員	專 業 人 員	技 術 人 員 及 助 理 專 業 人 員
		Legislators, Gov. Administrators, Business Executives & Managers	Professionals	Technicians & Associate Professionals
男	45.46	46.47	43.39	44.68
農、林、漁、牧業	40.45	44.80	42.02	43.85
工 業	44.12	46.32	44.00	44.64
礦業及土石採取業	43.63	42.23	40.00	41.24
製造業	44.93	46.24	44.05	44.63
電力及燃氣供應業	41.73	42.72	42.26	41.09
用水供應及污染整治業	44.06	47.53	40.48	42.16
營造業	42.29	46.82	44.24	45.50
服 務 業	47.30	46.61	43.04	44.70
批發及零售業	48.85	46.56	48.84	46.54
運輸及倉儲業	48.28	45.55	43.81	44.06
住宿及餐飲業	50.55	53.46	38.03	47.59
資訊及通訊傳播業	44.52	45.58	44.57	44.68
金融及保險業	43.42	44.05	42.17	43.76
不動產業	49.72	47.37	41.86	50.30
專業、科學及技術服務業	44.43	45.96	43.41	44.56
支援服務業	48.20	46.82	42.62	46.08
公共行政及國防；強制性社會安全	44.98	47.93	42.66	41.22
教育服務業	39.40	44.03	39.01	39.92
醫療保健及社會工作服務業	46.70	51.85	48.11	45.28
藝術、娛樂及休閒服務業	46.55	51.40	39.94	41.96
其他服務業	49.20	47.59	48.10	41.42
女	44.45	45.41	42.10	42.63
農、林、漁、牧業	39.96	42.23	-	41.22
工 業	43.54	44.63	43.76	43.13
礦業及土石採取業	43.42	44.06	-	42.15
製造業	43.68	44.55	43.67	43.21
電力及燃氣供應業	40.07	-	43.09	40.50
用水供應及污染整治業	42.80	47.92	46.88	42.00
營造業	42.27	44.85	44.97	42.70
服 務 業	45.04	45.65	42.00	42.46
批發及零售業	47.51	45.59	46.44	43.75
運輸及倉儲業	43.16	42.47	40.22	42.66
住宿及餐飲業	47.92	52.89	40.11	48.14
資訊及通訊傳播業	42.63	43.12	43.56	42.68
金融及保險業	42.68	44.85	41.40	43.34
不動產業	46.89	44.52	46.00	47.90
專業、科學及技術服務業	42.84	44.11	42.45	42.78
支援服務業	43.37	44.29	42.91	43.25
公共行政及國防；強制性社會安全	40.52	48.96	39.76	40.36
教育服務業	39.30	45.26	39.02	38.71
醫療保健及社會工作服務業	44.58	45.35	45.17	43.59
藝術、娛樂及休閒服務業	46.83	49.74	42.93	41.90
其他服務業	48.04	43.15	49.38	38.65

TABLE 56. AVERAGE WEEKLY WORK HOURS FOR MAJOR JOBS OF EMPLOYED PERSONS, BY INDUSTRY  
AND OCCUPATION(Cont.)

2007					Unit : Hour
事務工作人員	服務工作人員及售貨員	農、林、漁、牧工作人員	生產及有關工人、 機械設備操作工		Item
Clerks	Service Workers & Shop & Market Sales Workers	Agricultural, Animal Husbandry, Forestry & Fishing Workers	Prod. & Machine Operators & Related Workers		
43.61	50.77	40.43	45.13		Male
42.29	60.61	40.41	40.84		Agriculture, Forestry, Fishing & Animal Husbandry
43.94	47.44	41.81	43.76		Goods-Producing Industries
43.54	42.50	-	44.51		Mining & Quarrying
44.14	48.00	45.52	44.97		Manufacturing
41.16	47.88	40.00	42.30		Electricity & Gas Supply
41.66	42.12	-	44.44		Water Supply & Remediation Services
43.42	42.07	41.64	41.68		Construction
43.51	50.82	41.99	48.46		Services-Producing Industries
45.27	51.08	36.85	47.89		Wholesale & Retail Trade
43.68	44.19	40.00	49.95		Transportation & Storage
47.42	50.89	44.45	45.30		Accommodation & Food Services
42.53	43.42	-	43.43		Information & Communication
42.26	42.87	-	44.41		Finance & Insurance
42.70	59.59	-	50.63		Real Estate
41.33	47.45	41.55	47.25		Professional, Scientific & Technical Services
48.40	52.31	42.29	43.25		Support Services
41.08	49.66	40.12	40.85		Public Administration & Defence ; Compulsory Social Security
36.16	45.91	42.70	40.16		Education
42.32	45.83	46.65	44.24		Human Health & Social Work Services
49.76	48.81	45.14	45.32		Arts, Entertainment & Recreation
44.65	49.62	40.23	50.20		Other Services
43.11	49.02	39.96	43.63		Female
42.33	43.87	39.93	39.58		Agriculture, Forestry, Fishing & Animal Husbandry
43.29	44.60	47.05	43.74		Goods-Producing Industries
43.80	-	-	48.00		Mining & Quarrying
43.34	44.72	49.46	43.93		Manufacturing
40.12	40.00	40.00	38.91		Electricity & Gas Supply
41.54	-	-	43.20		Water Supply & Remediation Services
43.31	45.78	47.59	40.98		Construction
43.04	49.03	41.62	43.34		Services-Producing Industries
44.38	49.67	48.00	44.47		Wholesale & Retail Trade
42.38	47.05	-	45.94		Transportation & Storage
48.14	48.15	-	44.27		Accommodation & Food Services
41.94	42.50	-	40.58		Information & Communication
41.58	38.83	-	37.19		Finance & Insurance
42.79	59.85	-	40.27		Real Estate
42.40	45.33	40.00	45.72		Professional, Scientific & Technical Services
44.62	45.12	40.33	42.15		Support Services
40.20	44.61	40.00	39.97		Public Administration & Defence ; Compulsory Social Security
39.65	41.35	-	38.30		Education
43.37	46.94	-	42.05		Human Health & Social Work Services
47.73	49.14	44.38	45.21		Arts, Entertainment & Recreation
44.77	50.70	44.07	44.13		Other Services



四、失業

**(4)Unemployment**

表57 失業者按年齡與教育程度分

TABLE 57. UNEMPLOYED PERSONS, BY AGE AND EDUCATIONAL ATTAINMENT

中華民國96年  
2007

單位：人

Unit：Person

項 目 別 Item	總 計 Total	國 中 及 以 下 Junior high & below				高 中 ( 職 ) Senior high (Vocational)			大 專 及 以 上 Junior college & above		
		計 Sub- total	不 識 字 及 自 修 Illiterate & Self- educated	國 小 Primary School	國 中 Junior high	計 Sub- total	高 中 Senior high	高 職 Vocat'l	計 Sub- total	專 科 Junior college	大 學 及 以 上 University & graduate school
總 計 Both sexes	418781	89572	528	25776	63268	165638	36608	129031	163570	61391	102180
15~24歲 years	103737	10937	-	324	10613	45918	8541	37377	46883	12295	34588
15~19歲 years	17276	3886	-	-	3886	12192	2248	9944	1198	277	921
20~24歲 years	86461	7051	-	324	6727	33725	6293	27432	45685	12018	33667
25~44歲 years	240023	39374	149	5308	33918	96387	20780	75607	104262	42092	62170
25~29歲 years	96200	9092	-	367	8726	31009	6379	24630	56099	17074	39025
30~34歲 years	59134	7644	49	683	6912	24807	5014	19794	26683	12437	14246
35~39歲 years	41666	9099	-	1268	7830	21302	4012	17290	11265	6347	4918
40~44歲 years	43023	13539	99	2990	10450	19269	5375	13894	10215	6234	3981
45~64歲 years	74728	39047	335	19982	18730	23270	7257	16013	12411	7004	5407
45~49歲 years	34145	14754	33	5216	9506	12516	3971	8546	6874	3591	3283
50~54歲 years	25101	13885	138	7880	5867	7397	2158	5239	3820	2371	1448
55~59歲 years	12300	7870	40	4955	2875	2979	902	2078	1451	916	535
60~64歲 years	3182	2538	125	1931	482	378	227	151	266	125	141
65歲及以上 years & over	293	215	44	163	7	64	30	34	15	-	15
男 Male	247756	65473	320	17676	47477	98051	23964	74088	84232	33610	50622
15~24歲 years	49351	7474	-	222	7252	25706	4978	20728	16171	5256	10915
15~19歲 years	8671	2246	-	-	2246	5869	1063	4806	556	105	451
20~24歲 years	40680	5227	-	222	5006	19837	3915	15923	15615	5152	10464
25~44歲 years	144174	28807	7	3316	25484	57171	13463	43708	58196	22887	35309
25~29歲 years	55310	6521	-	262	6260	18003	3980	14023	30786	8845	21941
30~34歲 years	33836	5604	-	415	5189	14347	2947	11400	13885	6041	7844
35~39歲 years	26615	6956	-	730	6226	13185	2984	10201	6474	3713	2761
40~44歲 years	28413	9726	7	1909	7810	11636	3552	8084	7051	4288	2763
45~64歲 years	54017	29057	276	14046	14734	15111	5493	9618	9850	5466	4384
45~49歲 years	23909	10413	23	3234	7156	8263	2969	5295	5232	2499	2733
50~54歲 years	18164	10325	104	5534	4687	4791	1714	3077	3048	2062	987
55~59歲 years	9181	6200	40	3656	2504	1678	583	1096	1303	780	522
60~64歲 years	2763	2119	110	1623	387	378	227	151	266	125	141
65歲及以上 years & over	214	135	36	92	7	64	30	34	15	-	15
女 Female	171025	24099	209	8100	15791	67587	12644	54943	79338	27781	51557
15~24歲 years	54386	3463	-	102	3361	20211	3563	16648	30711	7039	23673
15~19歲 years	8605	1640	-	-	1640	6323	1185	5139	642	172	470
20~24歲 years	45781	1823	-	102	1722	13888	2378	11510	30070	6867	23203
25~44歲 years	95849	10566	141	1992	8433	39216	7317	31899	46066	19205	26861
25~29歲 years	40890	2571	-	105	2466	13006	2399	10607	25313	8229	17085
30~34歲 years	25298	2040	49	267	1723	10460	2067	8394	12798	6396	6402
35~39歲 years	15050	2143	-	538	1605	8117	1028	7089	4791	2634	2157
40~44歲 years	14610	3813	92	1081	2640	7634	1823	5810	3164	1946	1218
45~64歲 years	20711	9991	59	5936	3996	8159	1764	6395	2561	1537	1023
45~49歲 years	10236	4341	10	1982	2349	4253	1002	3251	1642	1092	550
50~54歲 years	6937	3560	34	2346	1180	2606	444	2162	771	310	461
55~59歲 years	3119	1670	-	1300	371	1301	319	982	148	136	12
60~64歲 years	419	419	15	308	96	-	-	-	-	-	-
65歲及以上 years & over	79	79	8	71	-	-	-	-	-	-	-



表58 失業率按年齡與教育程度分

TABLE 58. UNEMPLOYMENT RATES, BY AGE AND EDUCATIONAL ATTAINMENT

中華民國96年  
2007

單位：% Unit：%

項 目 別 Item	總 計 Total	國 中 及 以 下 Junior high & below				高 中 ( 職 ) Senior high (Vocational)			大 專 及 以 上 Junior college & above		
		計 Sub- total	不 識 字 及 自 修 Illiterate & Self- educated	國 小 Primary School	國 中 Junior high	計 Sub- total	高 中 Senior high	高 職 Vocat'l	計 Sub- total	專 科 Junior college	大 學 及 以 上 University & graduate school
總 計 Both sexes	3.91	3.22	0.89	2.34	3.91	4.31	3.97	4.41	4.00	3.36	4.51
15~24歲 years	10.65	12.05	-	11.31	12.07	10.08	9.51	10.22	10.96	8.23	12.43
15~19歲 years	11.13	15.55	-	-	15.72	11.61	11.98	11.52	4.75	4.07	5.00
20~24歲 years	10.56	10.71	-	12.42	10.65	9.62	8.85	9.81	11.35	8.43	12.96
25~44歲 years	3.86	4.09	8.41	4.63	4.01	4.02	3.87	4.06	3.66	3.25	4.00
25~29歲 years	5.87	6.77	-	5.38	6.86	5.46	5.77	5.38	5.98	4.68	6.81
30~34歲 years	3.87	4.47	16.79	5.54	4.36	4.38	4.06	4.47	3.37	3.43	3.33
35~39歲 years	2.76	3.76	-	5.44	3.59	3.29	2.69	3.47	1.81	2.04	1.59
40~44歲 years	2.81	3.26	9.75	4.14	3.05	3.12	3.50	2.99	2.04	2.42	1.64
45~64歲 years	2.24	2.49	1.60	2.27	2.81	2.39	2.51	2.34	1.55	1.87	1.28
45~49歲 years	2.47	2.88	1.65	3.18	2.74	2.51	2.94	2.35	1.85	1.95	1.76
50~54歲 years	2.33	2.72	2.65	2.52	3.04	2.38	2.25	2.43	1.49	1.94	1.08
55~59歲 years	1.95	2.14	0.67	1.84	3.12	2.28	1.98	2.44	1.10	1.62	0.71
60~64歲 years	1.29	1.45	1.60	1.45	1.42	1.15	1.73	0.76	0.69	1.05	0.53
65歲及以上 years & over	0.16	0.14	0.12	0.15	0.05	0.41	0.46	0.38	0.12	-	0.17
男 Male	4.05	3.71	1.49	2.78	4.28	4.56	4.19	4.69	3.83	3.41	4.16
15~24歲 years	11.41	11.92	-	15.81	11.83	11.09	10.08	11.36	11.72	10.47	12.44
15~19歲 years	10.84	13.91	-	-	14.05	11.63	10.67	11.87	4.16	3.15	4.49
20~24歲 years	11.54	11.23	-	17.92	11.05	10.93	9.93	11.21	12.53	10.99	13.46
25~44歲 years	4.19	4.57	1.59	6.02	4.43	4.37	4.25	4.42	3.88	3.40	4.28
25~29歲 years	6.53	6.74	-	7.76	6.72	5.65	6.28	5.50	7.13	5.59	8.03
30~34歲 years	4.01	4.56	-	6.00	4.48	4.67	4.09	4.85	3.35	3.34	3.36
35~39歲 years	3.09	4.41	-	6.22	4.26	3.79	3.35	3.94	1.83	2.11	1.55
40~44歲 years	3.21	3.84	2.46	5.77	3.55	3.49	3.84	3.36	2.36	2.71	1.96
45~64歲 years	2.56	3.02	6.10	2.82	3.21	2.53	2.75	2.42	1.78	2.12	1.49
45~49歲 years	2.88	3.49	8.69	4.64	3.13	2.86	3.41	2.62	2.16	2.06	2.27
50~54歲 years	2.67	3.34	9.69	3.19	3.48	2.49	2.51	2.48	1.70	2.42	1.05
55~59歲 years	2.15	2.61	3.15	2.16	3.71	1.86	1.74	1.94	1.31	1.86	0.91
60~64歲 years	1.59	1.84	5.68	1.90	1.38	1.46	2.14	0.98	0.82	1.29	0.62
65歲及以上 years & over	0.16	0.12	0.22	0.11	0.06	0.46	0.53	0.42	0.13	-	0.19
女 Female	3.72	2.38	0.55	1.73	3.11	3.99	3.60	4.09	4.20	3.31	4.93
15~24歲 years	10.04	12.33	-	6.97	12.63	9.03	8.81	9.08	10.60	7.09	12.43
15~19歲 years	11.43	18.56	-	-	18.76	11.58	13.48	11.22	5.42	4.94	5.61
20~24歲 years	9.82	9.47	-	7.44	9.63	8.21	7.51	8.37	10.82	7.17	12.74
25~44歲 years	3.45	3.19	10.83	3.34	3.11	3.59	3.33	3.65	3.41	3.08	3.69
25~29歲 years	5.15	6.85	-	3.06	7.26	5.20	5.10	5.23	5.00	3.98	5.70
30~34歲 years	3.70	4.22	18.47	4.97	4.04	4.04	4.02	4.04	3.40	3.52	3.28
35~39歲 years	2.31	2.55	-	4.64	2.22	2.71	1.72	2.96	1.79	1.94	1.64
40~44歲 years	2.26	2.36	12.75	2.76	2.17	2.68	2.98	2.60	1.58	1.96	1.20
45~64歲 years	1.69	1.65	0.36	1.56	1.92	2.17	1.96	2.23	1.05	1.31	0.80
45~49歲 years	1.85	2.02	0.58	2.11	1.98	2.03	2.09	2.01	1.27	1.73	0.83
50~54歲 years	1.74	1.77	0.82	1.68	2.03	2.19	1.61	2.36	1.00	0.84	1.15
55~59歲 years	1.54	1.29	-	1.29	1.50	3.20	2.65	3.44	0.46	0.92	0.07
60~64歲 years	0.57	0.70	0.26	0.64	1.57	-	-	-	-	-	-
65歲及以上 years & over	0.15	0.16	0.04	0.27	-	-	-	-	-	-	-

表59 失業者按年齡與失業原因分

單位：人

中華民國96年

項 目 別	總 計 Total	初 次 尋 職 者 New jobseekers	非 初 次		
			計 Subtotal	Experienced	
				工作場所 業務緊縮或歇業 Business shrunk or establishment closed	對原有工作不滿意 Not satisfied to that job
總 計	418781	86822	331959	126164	138247
1 5 ~ 2 4 歲	103737	53438	50299	9400	32201
1 5 ~ 1 9 歲	17276	9896	7380	1232	4870
2 0 ~ 2 4 歲	86461	43542	42919	8169	27331
2 5 ~ 4 4 歲	240023	32300	207723	77612	95272
2 5 ~ 2 9 歲	96200	26610	69590	18677	40984
3 0 ~ 3 4 歲	59134	3573	55561	18899	26997
3 5 ~ 3 9 歲	41666	1451	40215	18127	15127
4 0 ~ 4 4 歲	43023	666	42358	21909	12165
4 5 ~ 6 4 歲	74728	1085	73643	39079	10774
4 5 ~ 4 9 歲	34145	345	33800	18675	6549
5 0 ~ 5 4 歲	25101	436	24666	13083	3047
5 5 ~ 5 9 歲	12300	216	12084	6431	903
6 0 ~ 6 4 歲	3182	88	3094	890	275
6 5 歲 及 以 上	293	-	293	73	-
男	247756	48464	199293	83361	75119
1 5 ~ 2 4 歲	49351	26672	22680	5419	13111
1 5 ~ 1 9 歲	8671	4723	3948	916	2456
2 0 ~ 2 4 歲	40680	21948	18732	4502	10655
2 5 ~ 4 4 歲	144174	21485	122690	48176	54596
2 5 ~ 2 9 歲	55310	18435	36875	9997	21949
3 0 ~ 3 4 歲	33836	1649	32188	11472	15771
3 5 ~ 3 9 歲	26615	1131	25485	12116	8896
4 0 ~ 4 4 歲	28413	271	28143	14592	7980
4 5 ~ 6 4 歲	54017	307	53710	29693	7413
4 5 ~ 4 9 歲	23909	-	23909	13563	4511
5 0 ~ 5 4 歲	18164	164	18000	9989	2225
5 5 ~ 5 9 歲	9181	77	9104	5319	462
6 0 ~ 6 4 歲	2763	67	2696	822	214
6 5 歲 及 以 上	214	-	214	73	-
女	171025	38359	132666	42803	63128
1 5 ~ 2 4 歲	54386	26766	27619	3982	19091
1 5 ~ 1 9 歲	8605	5173	3432	316	2415
2 0 ~ 2 4 歲	45781	21594	24187	3666	16676
2 5 ~ 4 4 歲	95849	10815	85034	29435	40676
2 5 ~ 2 9 歲	40890	8175	32716	8680	19035
3 0 ~ 3 4 歲	25298	1925	23374	7427	11226
3 5 ~ 3 9 歲	15050	321	14730	6011	6231
4 0 ~ 4 4 歲	14610	395	14215	7317	4185
4 5 ~ 6 4 歲	20711	777	19933	9386	3361
4 5 ~ 4 9 歲	10236	345	9892	5112	2038
5 0 ~ 5 4 歲	6937	272	6665	3094	822
5 5 ~ 5 9 歲	3119	140	2979	1112	441
6 0 ~ 6 4 歲	419	22	397	69	61
6 5 歲 及 以 上	79	-	79	-	-

TABLE 59. UNEMPLOYED PERSONS ,BY AGE AND REASON WHY IN UNEMPLOYMENT

2007

Unit : Person

尋 職 者 jobseekers						Item
健 康 不 良 Ill health	季 節 性 或 臨 時 性 工 作 結 束 Seasonal or temporary work of that job completed	女 性 結 婚 或 生 育 Female got married or gave birth	退 休 Retirement	家 務 太 忙 Busy in housekeeping	其 他 Others	
9912	41268	3700	2934	2586	7148	Both sexes
1241	4613	262	22	253	2306	1 5 - 2 4 years
239	746	-	-	-	293	1 5 - 1 9 years
1002	3867	262	22	253	2013	2 0 - 2 4 years
5439	20190	2984	1108	1530	3590	2 5 - 4 4 years
1917	5548	744	265	158	1297	2 5 - 2 9 years
1476	5616	1173	139	309	954	3 0 - 3 4 years
1048	3569	581	182	663	919	3 5 - 3 9 years
998	5457	487	523	400	421	4 0 - 4 4 years
3161	16387	454	1767	803	1218	4 5 - 6 4 years
1291	5923	157	381	441	382	4 5 - 4 9 years
1447	5800	126	507	295	361	5 0 - 5 4 years
273	3252	171	613	67	373	5 5 - 5 9 years
150	1411	-	266	-	102	6 0 - 6 4 years
71	78	-	36	-	34	6 5 years & over
6471	26504	-	2547	831	4460	Male
617	1908	-	22	-	1603	1 5 - 2 4 years
70	364	-	-	-	142	1 5 - 1 9 years
547	1544	-	22	-	1460	2 0 - 2 4 years
3654	12327	-	1108	668	2160	2 5 - 4 4 years
1078	2678	-	265	99	810	2 5 - 2 9 years
1092	3005	-	139	110	599	3 0 - 3 4 years
885	2522	-	182	348	536	3 5 - 3 9 years
599	4122	-	523	111	216	4 0 - 4 4 years
2199	12198	-	1381	163	663	4 5 - 6 4 years
968	4249	-	258	87	273	4 5 - 4 9 years
829	4345	-	472	48	92	5 0 - 5 4 years
273	2386	-	439	28	196	5 5 - 5 9 years
129	1219	-	211	-	102	6 0 - 6 4 years
-	70	-	36	-	34	6 5 years & over
3442	14764	3700	387	1755	2687	Female
624	2705	262	-	253	703	1 5 - 2 4 years
169	382	-	-	-	151	1 5 - 1 9 years
455	2322	262	-	253	552	2 0 - 2 4 years
1785	7862	2984	-	861	1430	2 5 - 4 4 years
840	2871	744	-	59	488	2 5 - 2 9 years
384	2610	1173	-	199	355	3 0 - 3 4 years
162	1047	581	-	315	383	3 5 - 3 9 years
398	1335	487	-	289	205	4 0 - 4 4 years
962	4189	454	387	640	555	4 5 - 6 4 years
322	1674	157	123	355	109	4 5 - 4 9 years
618	1455	126	35	247	269	5 0 - 5 4 years
-	867	171	174	39	177	5 5 - 5 9 years
21	192	-	55	-	-	6 0 - 6 4 years
71	8	-	-	-	-	6 5 years & over

表60 失業率按婚姻狀況與年齡分

TABLE 60. UNEMPLOYMENT RATES, BY MARITAL STATUS AND AGE

中華民國96年  
2007

單位：%

Unit：%

項 目 別 Item	總 計 Total	未 婚 Never married	有 配 偶 或 同 居 Married, spouse present or cohabited	離 婚、分 居 或 喪 偶 Divorced, separated or widowed
總 計 Both sexes	3.91	7.47	1.89	4.48
15~24歲 years	10.65	11.03	3.34	11.04
15~19歲 years	11.13	11.15	7.68	-
20~24歲 years	10.56	11.01	3.26	11.04
25~44歲 years	3.86	6.30	1.97	5.64
25~29歲 years	5.87	6.76	2.49	7.79
30~34歲 years	3.87	5.86	1.96	6.93
35~39歲 years	2.76	5.44	1.72	5.49
40~44歲 years	2.81	6.41	2.06	4.97
45~64歲 years	2.24	5.26	1.86	3.89
45~49歲 years	2.47	5.44	1.90	5.28
50~54歲 years	2.33	5.28	2.04	3.51
55~59歲 years	1.95	4.17	1.77	2.83
60~64歲 years	1.29	5.58	1.16	1.60
65歲及以上 years & over	0.16	-	0.15	0.22
男 Male	4.05	7.77	2.11	5.58
15~24歲 years	11.41	11.69	4.35	10.81
15~19歲 years	10.84	10.85	6.84	-
20~24歲 years	11.54	11.88	4.31	10.81
25~44歲 years	4.19	6.69	2.18	6.53
25~29歲 years	6.53	7.28	2.96	6.32
30~34歲 years	4.01	5.86	2.01	5.67
35~39歲 years	3.09	6.02	1.89	7.15
40~44歲 years	3.21	7.33	2.37	6.46
45~64歲 years	2.56	6.82	2.14	5.22
45~49歲 years	2.88	7.21	2.20	7.05
50~54歲 years	2.67	6.67	2.32	5.06
55~59歲 years	2.15	4.14	2.03	3.12
60~64歲 years	1.59	9.50	1.46	1.71
65歲及以上 years & over	0.16	-	0.18	-
女 Female	3.72	7.12	1.56	3.56
15~24歲 years	10.04	10.50	2.85	11.22
15~19歲 years	11.43	11.47	7.93	-
20~24歲 years	9.82	10.33	2.73	11.22
25~44歲 years	3.45	5.80	1.72	4.79
25~29歲 years	5.15	6.13	2.15	9.39
30~34歲 years	3.70	5.87	1.90	8.53
35~39歲 years	2.31	4.60	1.49	3.86
40~44歲 years	2.26	5.19	1.61	3.74
45~64歲 years	1.69	3.18	1.32	2.91
45~49歲 years	1.85	2.86	1.42	3.90
50~54歲 years	1.74	3.64	1.48	2.37
55~59歲 years	1.54	4.21	1.10	2.63
60~64歲 years	0.57	-	0.28	1.53
65歲及以上 years & over	0.15	-	0.04	0.42

表61 失業率按婚姻狀況與教育程度分

TABLE 61. UNEMPLOYMENT RATES, BY MARITAL STATUS AND EDUCATIONAL ATTAINMENT

中華民國96年  
2007

單位：% Unit：%

項 目 別 Item	總 計 Total	未 婚 Never married	有 配 偶 或 同 居 Married, spouse present or cohabited	離 婚、分 居 或 喪 偶 Divorced, separated or widowed
總 計 Both sexes	3.91	7.47	1.89	4.48
國中及以下 Junior high & below	3.22	8.22	2.14	4.26
不識字及自修 Illiterate & self-educated	0.89	1.79	0.78	1.20
國 小 Primary school	2.34	7.30	1.93	3.22
國 中 Junior high	3.91	8.38	2.37	5.50
高 中 (職) Senior high (Vocational)	4.31	8.07	2.17	5.23
高 中 Senior high	3.97	7.86	2.03	5.30
高 職 Vocational	4.41	8.12	2.22	5.21
大專及以上 Junior college & above	4.00	6.93	1.32	3.46
專 科 Junior college	3.36	5.92	1.61	3.68
大 學 及 以 上 University & graduate school	4.51	7.53	1.03	3.17
男 Male	4.05	7.77	2.11	5.58
國中及以下 Junior high & below	3.71	8.01	2.51	5.37
不識字及自修 Illiterate & self-educated	1.49	2.11	1.45	1.56
國 小 Primary school	2.78	7.33	2.35	3.82
國 中 Junior high	4.28	8.13	2.65	6.41
高 中 (職) Senior high (Vocational)	4.56	8.22	2.35	6.48
高 中 Senior high	4.19	8.01	2.18	6.62
高 職 Vocational	4.69	8.29	2.42	6.41
大專及以上 Junior college & above	3.83	7.31	1.45	4.47
專 科 Junior college	3.41	6.55	1.75	4.70
大 學 及 以 上 University & graduate school	4.16	7.75	1.16	4.17
女 Female	3.72	7.12	1.56	3.56
國中及以下 Junior high & below	2.38	9.11	1.51	3.34
不識字及自修 Illiterate & self-educated	0.55	-	0.34	1.11
國 小 Primary school	1.73	7.18	1.30	2.88
國 中 Junior high	3.11	9.40	1.79	4.32
高 中 (職) Senior high (Vocational)	3.99	7.85	1.94	4.29
高 中 Senior high	3.60	7.59	1.78	3.96
高 職 Vocational	4.09	7.91	1.99	4.40
大專及以上 Junior college & above	4.20	6.61	1.12	2.45
專 科 Junior college	3.31	5.40	1.39	2.66
大 學 及 以 上 University & graduate school	4.93	7.34	0.81	2.17

表62 失業者之年齡、教育程度與失業週數

TABLE 62. UNEMPLOYED PERSONS, BY AGE, EDUCATIONAL ATTAINMENT AND DURATION OF UNEMPLOYMENT

		中華民國96年 2007						Unit : Person
項 目 別 Item	總 計 Total	失 業 期 間 Duration of unemployment						平均失業週數 (週) Average week of unemployment
		1~2週 Weeks	3~4週 Weeks	5~13週 Weeks	14~26週 Weeks	27~52週 Weeks	53週以上 Weeks & over	
總 計 Total	418781	33220	48277	125708	80926	72384	58267	24.24
年 齡 Age								
15~24歲 years	103737	10151	14228	38617	19201	14057	7483	17.72
15~19歲 years	17276	2067	2449	6645	3262	2172	681	14.77
20~24歲 years	86461	8084	11779	31972	15939	11885	6802	18.31
25~44歲 years	240023	16506	25430	68317	47458	45470	36842	25.82
25~29歲 years	96200	5833	10362	29472	19189	18186	13158	24.82
30~34歲 years	59134	3938	6503	16687	11901	10843	9262	25.35
35~39歲 years	41666	3535	3905	11458	8353	8020	6395	26.19
40~44歲 years	43023	3201	4661	10701	8015	8421	8026	28.34
45~64歲 years	74728	6537	8535	18711	14232	12842	13871	28.21
45~49歲 years	34145	2674	3819	8210	6572	6159	6711	29.38
50~54歲 years	25101	2201	2687	6249	5032	4179	4753	28.77
55~59歲 years	12300	1282	1578	3349	2074	2021	1998	25.40
60~64歲 years	3182	380	451	903	555	483	409	22.25
65歲及以上 years & over	293	26	83	63	34	15	72	23.03
教育程度 Educational attainment								
國中及以下 Junior high & below	89572	8203	11069	24710	16128	15583	13879	25.39
不識字及自修 Illiterate & self-educated	528	97	55	185	177	-	15	12.69
國 小 Primary school	25776	3256	3406	7100	4227	3583	4204	24.53
國 中 Junior high	63268	4850	7609	17425	11725	12000	9660	25.84
高 中 (職) Senior high (Vocational)	165638	12170	18108	49718	33558	28509	23576	24.54
高 中 Senior high	36608	2776	3466	10284	8002	6097	5982	25.69
高 職 Vocational	129031	9394	14642	39433	25557	22411	17594	24.21
大專及以上 Junior college & above	163570	12847	19100	51280	31239	28292	20812	23.31
專 科 Junior college	61391	3918	6925	18472	11894	11409	8773	24.77
大學及以上 University & graduate school	102180	8929	12174	32808	19345	16884	12039	22.43

表63 失業者之失業原因、找尋工作方法與失業週數

TABLE 63. UNEMPLOYED PERSONS, BY REASON WHY IN UNEMPLOYMENT, JOB SEEKING METHOD USED AND DURATION OF UNEMPLOYMENT

單位：人		中華民國96年 2007						Unit: Person	
項 目 別 Item	總 計 Total	失 業 期 間 Duration of unemployment						平均失業週數 (週) Average week of unemployment	
		1~2週 Weeks	3~4週 Weeks	5~13週 Weeks	14~26週 Weeks	27~52週 Weeks	53週以上 Weeks & over		
總 計 Total	418781	33220	48277	125708	80926	72384	58267	24.24	
失業原因									
Reason why in unemployment									
初次尋職者 New jobseekers	86822	6897	10081	29152	15604	13880	11209	22.97	
非初次尋職者 Experienced jobseekers	331959	26324	38196	96556	65322	58504	47058	24.57	
工作場所業務緊縮或歇業 Business shrunk or establishment closed	126164	7956	11211	32726	25542	25169	23560	28.97	
對原有工作不滿意 Not satisfied to that job	138247	10142	17562	42698	28713	23471	15662	22.42	
健康不良 Ill health	9912	542	964	2237	1919	1908	2343	32.15	
季節性或臨時性工作結束 Seasonal or temporary work of that job completed	41268	5785	6607	13129	6453	5742	3552	18.11	
女性結婚或生育 Female got married or gave birth	3700	439	682	1363	336	501	379	17.30	
退 休 Retirement	2934	241	231	931	467	613	451	26.23	
家務太忙 Busy in housekeeping	2586	296	312	857	439	250	433	21.55	
其 他 Others	7148	923	628	2615	1453	851	678	19.45	
找尋工作方法									
Job seeking method used									
託親友師長介紹 Ref. by relat's, friends or teachers	236578	13613	25160	68244	48567	46981	34013	25.50	
向私立就業服務機構求職 Thru. private employment agencies	127173	7467	14073	38822	25825	23501	17486	24.61	
應徵廣告、招貼 Ref. recruiting advertisements or posters	287351	17212	31253	82597	58325	54617	43347	25.86	
向公立就業服務機構求職 Thru. public employment agencies	100796	10242	11296	36510	18065	14115	10568	20.33	
參加政府考試分發 Thru. civil service entrance examination	24247	468	1433	4662	5310	6660	5714	35.29	
其 他 Others	2006	49	393	682	431	253	198	20.44	

註：失業者找尋方法可以不止一種，故件數合計超過總人數。

Note: The sum of cases may exceed the total of unemployed persons in that there may be multiple job seeking methods available for unemployed persons.

表6 4 失業者希望找尋工作之時間性質與找尋工作方法

TABLE 64. UNEMPLOYED PERSONS SEEKING FOR FULL-TIME OR PART-TIME JOBS, BY JOB SEEKING METHOD USED

項 目 別 Item	尋 職 者 Number of job-seekers	找 尋 工 作 方 法 Job seeking method used							平均每人 使用方法 (項) Average number of job seeking method used
		總 計	託親友師 長介紹	向私立就業服 務機構求職	應徵廣告、 招 貼	向公立就業服 務機構求職	參 加 政 府 考 試 分 發	其 他	
		Total	Ref. by relatives, friends or teachers	Thru. private employment agencies	Ref. recruiting adv's or posters	Thru. public employment agencies	Thru. civil service entrance examination	Others	
總 計 Both sexes	405518	778150	236578	127173	287351	100796	24247	2006	1.92
全日工作 Full-time jobs	403637	774813	235224	126989	286048	100300	24247	2006	1.92
部分時間工作 Part-time jobs	1880	3337	1354	184	1303	496	-	-	1.77
初次尋職者 New jobseekers	85807	167513	42189	29937	56340	24743	13877	428	1.95
全日工作 Full-time jobs	85467	166864	41993	29878	56061	24627	13877	428	1.95
部分時間工作 Part-time jobs	339	649	196	58	278	116	-	-	1.91
非初次尋職者 Experienced jobseekers	319711	610638	194389	97237	231012	76052	10370	1578	1.91
全日工作 Full-time jobs	318170	607950	193231	97111	229987	75673	10370	1578	1.91
部分時間工作 Part-time jobs	1541	2688	1158	126	1025	380	-	-	1.74
男 Male	237784	462279	149807	74956	173317	52026	10824	1349	1.94
全日工作 Full-time jobs	236864	460783	149119	74893	172861	51736	10824	1349	1.95
部分時間工作 Part-time jobs	920	1495	687	62	456	290	-	-	1.63
初次尋職者 New jobseekers	47828	94809	24833	17550	33507	12450	6312	158	1.98
全日工作 Full-time jobs	47673	94548	24727	17534	33393	12423	6312	158	1.98
部分時間工作 Part-time jobs	155	261	106	15	114	26	-	-	1.68
非初次尋職者 Experienced jobseekers	189956	367470	124974	57406	139810	39576	4512	1192	1.93
全日工作 Full-time jobs	189191	366236	124392	57359	139468	39313	4512	1192	1.94
部分時間工作 Part-time jobs	765	1234	582	47	342	263	-	-	1.61
女 Female	167734	315872	86771	52218	114034	48770	13422	657	1.88
全日工作 Full-time jobs	166773	314030	86104	52096	113187	48563	13422	657	1.88
部分時間工作 Part-time jobs	961	1842	667	122	847	206	-	-	1.92
初次尋職者 New jobseekers	37978	72704	17356	12387	22833	12294	7565	270	1.91
全日工作 Full-time jobs	37794	72316	17265	12344	22668	12204	7565	270	1.91
部分時間工作 Part-time jobs	184	388	90	43	164	90	-	-	2.10
非初次尋職者 Experienced jobseekers	129756	243168	69416	39831	91202	36476	5858	386	1.87
全日工作 Full-time jobs	128979	241714	68839	39752	90519	36360	5858	386	1.87
部分時間工作 Part-time jobs	776	1454	577	79	683	116	-	-	1.87

註：尋職者不包括等待恢復工作及定於短期內開始工作而無報酬者。

Note: Those who wait for a job recall or decide to work shortly but no pay for that currently are not regarded as jobseekers.



表65 年齡組別及教育程度別尋職者之找尋工作方法

TABLE 65. AGE, EDUCATIONAL ATTAINMENT AND JOB SEEKING METHOD USED OF JOBSEEKERS

項 目 別 Item		尋 職 者 Number of job-seekers	找 尋 工 作 方 法 Job seeking method used						平均每人 使用方法 (項) Average number of job seeking method used	
			總 計 Total	託親友師 長介紹 Ref. by relatives, friends or teachers	向私立就業服 務機構求職 Thru. private employment agencies	應徵廣告、 招 貼 Ref. recruiting adv's or posters	向公立就業服 務機構求職 Thru. public employment agencies	參 加 政 府 考 試 分 發 Thru. civil service entrance examination		其 他 Others
總 計 Both sexes		405518	778150	236578	127173	287351	100796	24247	2006	1.92
年齡 Age										
1 5 ~ 2 4 歲 years		102922	199707	54966	35146	74863	27350	7189	194	1.94
2 5 ~ 4 4 歲 years		233394	455017	136698	77523	170365	52242	16677	1513	1.95
4 5 ~ 6 4 歲 years		68960	123128	44858	14505	42022	21064	381	299	1.79
6 5 歲及以上 years & over		242	299	57	-	102	140	-	-	1.24
教育程度 Educational attainment										
國小及以下 Illiterate, self-educated & primary school		23311	36961	15604	3349	11893	6107	-	8	1.59
國、高(職)中 Junior, senior high & vocational		221341	429414	142956	64019	167383	51385	2323	1348	1.94
大專及以上 Junior college and above		160866	311775	78018	59806	108075	43303	21924	650	1.94
男 Male		237784	462279	149807	74956	173317	52026	10824	1349	1.94
年齡 Age										
1 5 ~ 2 4 歲 years		48807	96561	28083	17037	37575	12246	1579	42	1.98
2 5 ~ 4 4 歲 years		139609	275383	86481	46802	104444	27726	8902	1029	1.97
4 5 ~ 6 4 歲 years		49206	90171	35243	11116	31254	11937	343	279	1.83
6 5 歲及以上 years & over		163	163	-	-	45	118	-	-	1.00
教育程度 Educational attainment										
國小及以下 Illiterate, self-educated & primary school		15886	25458	11335	2577	8610	2928	-	8	1.60
國、高(職)中 Junior, senior high & vocational		139669	274780	96567	40864	106642	28522	1301	885	1.97
大專及以上 Junior college and above		82229	162040	41905	31515	58066	20576	9523	456	1.97
女 Female		167734	315872	86771	52218	114034	48770	13422	657	1.88
年齡 Age										
1 5 ~ 2 4 歲 years		54116	103146	26883	18108	37289	15104	5610	152	1.91
2 5 ~ 4 4 歲 years		93785	179634	50217	30721	65921	24516	7775	484	1.92
4 5 ~ 6 4 歲 years		19754	32956	9614	3389	10768	9128	38	20	1.67
6 5 歲及以上 years & over		79	136	57	-	57	22	-	-	1.72
教育程度 Educational attainment										
國小及以下 Illiterate, self-educated & primary school		7425	11503	4269	772	3284	3178	-	-	1.55
國、高(職)中 Junior, senior high & vocational		81672	154634	46389	23155	60742	22864	1022	462	1.89
大專及以上 Junior college and above		78637	149735	36113	28291	50009	22727	12400	194	1.90

中華民國96年  
2007

Unit : Person

單位 : 人

表66 年齡組別及教育程度別尋職者找尋工作之時間性質

TABLE 66. AGE, EDUCATIONAL ATTAINMENT AND JOB TYPE EXPECTED OF JOBSEEKERS

單位：人		中華民國96年 2007		Unit: Person
項 目 別 Item	總 計 Total	全 日 工 作 者 Full time	部 分 時 間 工 作 者 Part time	
總 計 Both sexes	405518	403637	1880	
年齡 Age				
1 5 ~ 2 4 歲 years	102922	102549	373	
2 5 ~ 4 4 歲 years	233394	232606	788	
4 5 ~ 6 4 歲 years	68960	68240	719	
6 5 歲及以上 years & over	242	242	-	
教育程度 Educational attainment				
國小及以下 Illiterate, self-educated & primary school	23311	23042	269	
國、高(職)中 Junior, senior high & vocational	221341	220153	1188	
大專及以上 Junior college and above	160866	160442	424	
男 Male	237784	236864	920	
年齡 Age				
1 5 ~ 2 4 歲 years	48807	48483	324	
2 5 ~ 4 4 歲 years	139609	139353	256	
4 5 ~ 6 4 歲 years	49206	48866	340	
6 5 歲及以上 years & over	163	163	-	
教育程度 Educational attainment				
國小及以下 Illiterate, self-educated & primary school	15886	15702	185	
國、高(職)中 Junior, senior high & vocational	139669	139180	489	
大專及以上 Junior college and above	82229	81982	247	
女 Female	167734	166773	961	
年齡 Age				
1 5 ~ 2 4 歲 years	54116	54066	50	
2 5 ~ 4 4 歲 years	93785	93253	532	
4 5 ~ 6 4 歲 years	19754	19375	379	
6 5 歲及以上 years & over	79	79	-	
教育程度 Educational attainment				
國小及以下 Illiterate, self-educated & primary school	7425	7340	84	
國、高(職)中 Junior, senior high & vocational	81672	80973	699	
大專及以上 Junior college and above	78637	78460	177	

表67 原有職業之失業者按失業前行業、職業與從業身分分

TABLE 67. UNEMPLOYED PERSONS WITH WORK EXPERIENCE, BY PREVIOUS JOB'S INDUSTRY, OCCUPATION AND CLASS OF WORKERS

中華民國96年  
2007

單位：人

Unit: Person

項 目 別 Item	總 計 Total	雇 主 Employers	自營作業者 Own-account workers	無 酬 家 屬 工 作 者 Unpaid family workers	受 雇 者 Paid employees		
					計 Subtotal	受私人雇用者 Private	受政府雇用者 Government
總 計 Total	331959	5232	14643	2457	309627	295122	14505
行業 Industry							
農、林、漁、牧業 Agriculture, Forestry, Fishing & Animal Husbandry	5145	51	584	142	4368	4294	74
工業 Goods-Producing Industries	141715	1825	2736	482	136672	135537	1135
礦業及土石採取業 Mining & Quarrying	507	26	-	-	481	462	19
製造業 Manufacturing	100117	835	1398	354	97530	97333	197
電力及燃氣供應業 Electricity & Gas Supply	158	-	-	-	158	137	21
用水供應及污染整治業 Water Supply & Remediation Services	1434	87	-	-	1347	560	787
營造業 Construction	39500	878	1339	128	37156	37044	112
服務業 Services-Producing Industries	185099	3355	11323	1833	168588	155292	13296
批發及零售業 Wholesale & Retail Trade	56952	1244	4802	879	50027	49675	352
運輸及倉儲業 Transportation & Storage	11640	-	1663	-	9977	9626	351
住宿及餐飲業 Accommodation & Food Services	29853	1355	2684	709	25106	25106	-
資訊及通訊傳播業 Information & Communication	8667	98	117	-	8453	8347	106
金融及保險業 Finance & Insurance	8892	-	22	-	8870	8870	-
不動產業 Real Estate	3060	56	47	50	2907	2907	-
專業、科學及技術服務業 Professional, Scientific & Technical Services	8265	54	431	90	7690	7518	171
支援服務業 Support Services	11051	37	165	52	10798	10798	-
公共行政及國防；強制性社會安全 Public Administration & Defence ; Compulsory Social Security	6895	-	-	-	6895	49	6846
教育服務業 Education	12035	68	87	-	11880	7881	3998
醫療保健及社會工作服務業 Human Health & Social Work Services	6057	-	-	-	6057	5195	862
藝術、娛樂及休閒服務業 Arts, Entertainment & Recreation	6548	255	767	-	5526	5039	487
其他服務業 Other Services	15183	188	538	53	14403	14281	123
職業 Occupation							
民意代表、企業主管及經理人員 Legislators, Gov. Administrators, Business Executives & Managers	5187	1886	110	-	3192	3087	105
專業人員 Professionals	14970	-	148	-	14821	11566	3253
技術員及助理專業人員 Technicians & Associate Professionals	57268	888	1236	193	54950	53758	1192
事務工作人員 Clerks	38562	-	429	165	37968	34125	3843
服務工作人員及售貨員 Service Workers & Shop & Market Sales Workers	67499	1754	6532	1243	57969	56734	1236
農、林、漁、牧工作人員 Agricultural, Animal Husbandry, Forestry & Fishing Workers	4449	42	612	142	3653	3602	51
生產有關工人、機械設備操作工 及體力工 Prod. & Machine Operators & Related Workers	142436	661	5577	713	135485	132248	3237
其他 Others	1589	-	-	-	1589	-	1589

表68 原有職業之失業者按年齡與失業前之行業、職業、從業身分

單位：人

中華民國96年

項 目 別	合 計 Total	行 業								
		農、林、漁 牧 業 Agriculture, Forestry, Fishing & Animal Husbandry	工 業 Goods-Producing Industries						營 造 業 Construc- tion	小 計 Total
			小 計 Total	礦 業 及 土 石 採 取 業 Mining & Quarrying	製 造 業 Manufac- turing	電 力 及 燃 氣 供 應 業 Electri- city & Gas Supply	用 水 供 應 及 污 染 整 治 業 Water Supply & Remedia- tion	小 計 Total		
總 計 Both sexes	331959	5145	141715	507	100117	158	1434	39500	185099	
15~24歲 years	50299	292	16950	-	14371	37	92	2451	33057	
15~19歲 years	7380	107	2295	-	1721	37	-	537	4978	
20~24歲 years	42919	184	14655	-	12650	-	92	1913	28080	
25~44歲 years	207723	2429	85369	322	62345	108	609	21984	119926	
25~29歲 years	69590	618	24722	64	20360	8	26	4264	44250	
30~34歲 years	55561	619	21926	109	16145	-	190	5483	33016	
35~39歲 years	40215	489	16482	77	10834	83	61	5427	23244	
40~44歲 years	42358	704	22239	73	15006	17	332	6810	19416	
45~64歲 years	73643	2417	39258	185	23304	13	733	15024	31968	
45~49歲 years	33800	928	17062	39	10878	-	164	5981	15810	
50~54歲 years	24666	959	13050	97	7722	13	288	4931	10656	
55~59歲 years	12084	301	7338	49	4065	-	201	3023	4445	
60~64歲 years	3094	229	1808	-	639	-	80	1089	1056	
65歲及以上 years & over	293	7	138	-	96	-	-	42	148	
男 Male	199293	4231	101716	507	63792	145	1062	36210	93346	
15~24歲 years	22680	215	11247	-	8924	37	92	2195	11218	
15~19歲 years	3948	47	1712	-	1158	37	-	518	2188	
20~24歲 years	18732	168	9535	-	7766	-	92	1677	9030	
25~44歲 years	122690	2091	58966	322	38411	108	308	19817	61633	
25~29歲 years	36875	489	17285	64	13700	8	26	3487	19101	
30~34歲 years	32188	525	14823	109	9411	-	50	5254	16840	
35~39歲 years	25485	402	11338	77	6452	83	61	4665	13744	
40~44歲 years	28143	675	15519	73	8849	17	170	6410	11949	
45~64歲 years	53710	1919	31378	185	16375	-	662	14156	20413	
45~49歲 years	23909	688	13355	39	7613	-	140	5563	9866	
50~54歲 years	18000	820	10269	97	5203	-	241	4729	6912	
55~59歲 years	9104	193	6099	49	3047	-	201	2802	2813	
60~64歲 years	2696	219	1656	-	514	-	80	1063	822	
65歲及以上 years & over	214	7	124	-	82	-	-	42	83	
女 Female	132666	913	40000	-	36324	13	372	3291	91753	
15~24歲 years	27619	77	5703	-	5447	-	-	256	21839	
15~19歲 years	3432	60	583	-	563	-	-	20	2790	
20~24歲 years	24187	17	5121	-	4885	-	-	236	19050	
25~44歲 years	85034	339	26403	-	23934	-	301	2167	58293	
25~29歲 years	32716	129	7437	-	6660	-	-	777	25150	
30~34歲 years	23374	95	7103	-	6735	-	140	229	16176	
35~39歲 years	14730	86	5144	-	4382	-	-	761	9500	
40~44歲 years	14215	29	6719	-	6158	-	162	400	7467	
45~64歲 years	19933	498	7880	-	6929	13	71	868	11556	
45~49歲 years	9892	240	3707	-	3266	-	24	418	5945	
50~54歲 years	6665	140	2781	-	2519	13	47	203	3744	
55~59歲 years	2979	109	1239	-	1018	-	-	221	1632	
60~64歲 years	397	10	152	-	126	-	-	27	235	
65歲及以上 years & over	79	-	14	-	14	-	-	-	65	

TABLE 68. UNEMPLOYED PERSONS WITH WORK EXPERIENCE, BY AGE, PREVIOUS JOB'S INDUSTRY, OCCUPATION, AND CLASS OF WORKERS

2007

Unit : Person

Industry												
Services-Producing Industries												
批發及零售業	運輸及倉儲業	住宿及餐飲業	資訊及通訊傳播業	金融及保險業	不動產業	專業、科學及技術服務業	支援服務業	公共行政及國防；強制性社會安全	教育服務業	醫療保健及社會工作服務業	藝術、娛樂及休閒服務業	其他服務業
Wholesale & Retail Trade	Transportation, & Storage	Accommodation & Food Services	Information & Communication	Finance & Insurance	Real Estate	Professional, Scientific & Technical Services	Support Services	Administration & Defence; Compulsory Social Security	Education	Human Health & Social Work Services	Arts, Entertainment & Recreation	Other Services
56952	11640	29853	8667	8892	3060	8265	11051	6895	12035	6057	6548	15183
12021	851	8199	987	1019	77	971	775	359	2159	1145	1750	2744
2203	17	1856	-	-	-	-	24	77	95	97	144	466
9818	835	6344	987	1019	77	971	751	282	2065	1048	1607	2278
37956	7356	16253	6036	7117	2685	6169	6460	3896	8455	3892	3401	10249
14954	1237	4874	2373	3006	857	2504	2127	1584	3400	1516	1194	4626
10341	1934	4038	2351	2210	785	1703	1235	955	2732	929	843	2960
7250	2251	3756	612	1180	625	1231	1706	407	1448	677	930	1171
5412	1935	3584	701	722	417	731	1393	950	875	770	434	1492
6975	3432	5387	1587	757	298	1125	3808	2607	1421	1021	1397	2155
3925	1838	3087	874	483	288	664	1318	517	683	470	700	964
2085	1131	1329	308	245	10	433	1432	1274	653	406	462	890
935	325	771	404	29	-	-	887	568	85	87	138	218
30	139	200	-	-	-	28	171	249	-	58	97	84
-	-	15	57	-	-	-	8	34	-	-	-	34
26526	10146	14264	4709	4173	2293	4122	7284	3811	2767	1267	3409	8575
3990	495	3316	216	267	-	395	383	94	95	91	576	1300
857	-	991	-	-	-	-	-	51	21	-	63	205
3133	495	2325	216	267	-	395	383	44	74	91	513	1095
18265	6473	8103	3286	3467	2039	3012	4072	2408	1847	799	1918	5943
6395	1076	2156	996	1289	749	1098	1211	919	561	65	488	2098
4559	1801	2213	1590	1004	504	749	667	396	694	97	517	2049
4193	1966	2144	368	587	368	729	1194	262	226	274	647	786
3118	1630	1591	331	588	417	436	1001	831	366	362	266	1011
4272	3178	2830	1207	438	254	716	2828	1275	825	378	914	1297
2409	1605	1679	874	230	254	310	843	165	343	223	432	500
1249	1110	569	115	179	-	378	1218	707	419	96	285	588
584	325	453	218	29	-	-	596	227	63	25	138	156
30	139	129	-	-	-	28	171	176	-	35	60	54
-	-	15	-	-	-	-	-	34	-	-	-	34
30425	1493	15590	3957	4720	767	4143	3767	3084	9269	4790	3140	6608
8031	357	4883	771	751	77	576	392	264	2065	1054	1174	1444
1346	17	864	-	-	-	-	24	27	74	97	81	261
6685	340	4019	771	751	77	576	368	238	1991	957	1094	1183
19691	883	8149	2750	3650	646	3157	2388	1488	6608	3094	1483	4306
8558	161	2719	1377	1718	108	1406	915	665	2839	1451	706	2528
5781	133	1825	760	1206	281	954	569	559	2038	832	326	911
3057	284	1612	244	593	257	503	512	145	1222	403	284	385
2295	304	1993	370	133	-	295	392	119	509	408	167	482
2703	254	2557	380	318	44	410	979	1332	596	643	482	858
1516	234	1407	-	253	34	354	475	352	340	247	268	464
836	20	760	194	65	10	55	214	567	233	310	177	302
351	-	319	186	-	-	-	290	340	22	62	-	61
-	-	71	-	-	-	-	-	73	-	23	37	30
-	-	-	57	-	-	-	8	-	-	-	-	-



TABLE 68. UNEMPLOYED PERSONS WITH WORK EXPERIENCE, BY AGE, PREVIOUS JOB'S INDUSTRY, OCCUPATION, AND CLASS OF WORKERS(Cont.)

2007

Unit : Person

從業身分						Item
Class of workers						
雇主 Employers	自營作業者 Own-account workers	無酬家屬工作者 Unpaid family workers	受雇者 Paid employees			
			小計 Subtotal	受私人雇用者 private	受政府雇用者 Government	
5232	14643	2457	309627	295122	14505	Both sexes
40	171	440	49648	48245	1403	1 5 - 2 4 years
-	-	146	7234	7053	182	1 5 - 1 9 years
40	171	294	42414	41192	1221	2 0 - 2 4 years
2490	7809	1314	196110	188192	7918	2 5 - 4 4 years
-	882	406	68302	65128	3174	2 5 - 2 9 years
668	2051	485	52358	50241	2117	3 0 - 3 4 years
919	2308	147	36841	35927	914	3 5 - 3 9 years
903	2569	276	38610	36896	1714	4 0 - 4 4 years
2701	6649	702	63591	58441	5150	4 5 - 6 4 years
1275	3134	305	29087	27558	1529	4 5 - 4 9 years
741	2113	348	21463	19083	2380	5 0 - 5 4 years
617	1113	49	10304	9472	833	5 5 - 5 9 years
69	289	-	2736	2327	408	6 0 - 6 4 years
-	15	-	278	245	34	6 5 years & over
4364	11890	1137	181901	174735	7166	Male
40	102	244	22293	21991	302	1 5 - 2 4 years
-	-	146	3802	3751	51	1 5 - 1 9 years
40	102	99	18491	18240	251	2 0 - 2 4 years
1723	6007	669	114290	110561	3729	2 5 - 4 4 years
-	561	255	36059	34760	1298	2 5 - 2 9 years
465	1423	284	30016	29356	660	3 0 - 3 4 years
614	1745	-	23126	22557	570	3 5 - 3 9 years
644	2278	130	25090	23889	1201	4 0 - 4 4 years
2601	5766	224	45119	42017	3102	4 5 - 6 4 years
1193	2750	107	19858	19055	803	4 5 - 4 9 years
731	1762	90	15418	13909	1509	5 0 - 5 4 years
608	970	26	7500	7008	492	5 5 - 5 9 years
69	284	-	2344	2046	298	6 0 - 6 4 years
-	15	-	199	165	34	6 5 years & over
867	2753	1319	127726	120387	7339	Female
-	68	196	27355	26254	1101	1 5 - 2 4 years
-	-	-	3432	3301	131	1 5 - 1 9 years
-	68	196	23923	22953	970	2 0 - 2 4 years
767	1802	645	81820	77631	4189	2 5 - 4 4 years
-	321	151	32244	30368	1876	2 5 - 2 9 years
203	628	201	22342	20885	1457	3 0 - 3 4 years
305	563	147	13714	13370	344	3 5 - 3 9 years
259	291	146	13520	13008	512	4 0 - 4 4 years
100	883	479	18472	16423	2048	4 5 - 6 4 years
81	383	197	9230	8504	726	4 5 - 4 9 years
10	352	258	6046	5174	872	5 0 - 5 4 years
9	143	23	2804	2464	340	5 5 - 5 9 years
-	5	-	392	282	110	6 0 - 6 4 years
-	-	-	79	79	-	6 5 years & over

表69 原有職業之失業者按失業前之行業、職業、從業身分與失業原因分

單位：人

中華民國96年

項 目 別	合 計 Total	行 業								
		農、林、漁 牧 業 Agriculture, Forestry & Animal Husbandry	工 業 Goods-Producing Industries						營 造 業 Construc- tion	小 計 Total
			小 計 Total	礦 業 及 土 石 採 取 業 Mining & Quarrying	製 造 業 Manufac- turing	電 力 及 燃 氣 供 應 業 Electri- city & Gas Supply	用 水 供 應 及 污 染 整 治 業 Water Supply & Remedia- tion	小 計 Total		
總 計 Both sexes	331959	5145	141715	507	100117	158	1434	39500	185099	
工作場所業務緊縮或歇業 Business shrunk or establishment closed	126164	933	65361	290	45971	83	409	18608	59870	
對原有工作不滿意 Not satisfied to that job	138247	1194	45806	78	39354	17	273	6084	91248	
健康不良 Ill health	9912	299	3648	-	2749	-	12	887	5966	
季節性或臨時性工作結束 Seasonal or temporary work of that job completed	41268	2548	20462	87	6117	58	741	13460	18258	
女性結婚或生育 Female got married or gave birth	3700	-	1703	-	1639	-	-	64	1997	
退 休 Retirement	2934	7	761	-	705	-	-	57	2166	
家務太忙 Busy in housekeeping	2586	36	1033	-	1033	-	-	-	1517	
其 他 Others	7148	128	2942	52	2550	-	-	340	4078	
男	199293	4231	101716	507	63792	145	1062	36210	93346	
工作場所業務緊縮或歇業 Business shrunk or establishment closed	83361	788	47116	290	29202	83	247	17294	35456	
對原有工作不滿意 Not satisfied to that job	75119	996	31965	78	26508	17	133	5229	42158	
健康不良 Ill health	6471	294	2984	-	2111	-	12	862	3193	
季節性或臨時性工作結束 Seasonal or temporary work of that job completed	26504	2052	16756	87	3423	45	670	12531	7696	
女性結婚或生育 Female got married or gave birth	-	-	-	-	-	-	-	-	-	
退 休 Retirement	2547	7	725	-	669	-	-	57	1815	
家務太忙 Busy in housekeeping	831	-	391	-	391	-	-	-	440	
其 他 Others	4460	95	1778	52	1489	-	-	238	2588	
女	132666	913	40000	-	36324	13	372	3291	91753	
工作場所業務緊縮或歇業 Business shrunk or establishment closed	42803	144	18245	-	16769	-	162	1314	24414	
對原有工作不滿意 Not satisfied to that job	63128	198	13841	-	12845	-	140	856	49089	
健康不良 Ill health	3442	5	663	-	638	-	-	25	2773	
季節性或臨時性工作結束 Seasonal or temporary work of that job completed	14764	496	3706	-	2693	13	71	929	10562	
女性結婚或生育 Female got married or gave birth	3700	-	1703	-	1639	-	-	64	1997	
退 休 Retirement	387	-	36	-	36	-	-	-	351	
家務太忙 Busy in housekeeping	1755	36	642	-	642	-	-	-	1076	
其 他 Others	2687	33	1164	-	1062	-	-	103	1490	



TABLE 69. UNEMPLOYED PERSONS WITH WORK EXPERIENCE, BY REASON WHY IN UNEMPLOYMENT, PREVIOUS JOB'S INDUSTRY, OCCUPATION AND CLASS OF WORKERS

2007

Unit : Person

Industry													
Services-Producing Industries													
批發及零售業	運輸及倉儲業	住宿及餐飲業	資訊及通訊傳播業	金融及保險業	不動產業	專業、科學及技術服務業	支援服務業	公共行政及國防；強制性社會安全	教育服務業	醫療保健及社會工作服務業	藝術、娛樂及休閒服務業	其他服務業	
Wholesale & Retail Trade	Transportation, & Storage	Accommodation & Food Services	Information & Communication	Finance & Insurance	Real Estate	Professional, Scientific & Technical Services	Support Services	Public Administration & Defence; Compulsory Social Security	Education	Human Health & Social Work Services	Arts, Entertainment & Recreation	Other Services	
56952	11640	29853	8667	8892	3060	8265	11051	6895	12035	6057	6548	15183	
20585	4368	11976	2718	1486	850	2421	3496	583	2069	1212	2696	5412	
29453	4938	14281	5159	6304	2026	4487	4762	1026	4976	3558	2975	7304	
1535	682	910	283	166	-	353	726	-	391	244	166	508	
2742	797	1723	227	409	185	659	1445	3500	3991	629	581	1370	
580	122	137	-	246	-	18	68	206	248	144	-	228	
77	139	-	194	66	-	123	-	1416	116	-	10	25	
545	134	34	11	-	-	65	256	-	161	-	26	285	
1435	460	791	75	215	-	139	299	165	83	271	94	51	
26526	10146	14264	4709	4173	2293	4122	7284	3811	2767	1267	3409	8575	
10807	3894	6748	1421	761	800	1377	2614	354	814	364	1814	3688	
12991	4278	6098	2922	2853	1334	1931	3120	524	505	554	1258	3793	
440	615	399	226	152	-	310	556	-	121	32	28	315	
1201	627	408	96	150	160	464	690	1426	1212	317	283	661	
-	-	-	-	-	-	-	-	-	-	-	-	-	
77	139	-	20	66	-	-	-	1372	116	-	-	25	
79	134	-	-	-	-	-	159	-	-	-	26	42	
931	460	611	23	191	-	41	144	136	-	-	-	51	
30425	1493	15590	3957	4720	767	4143	3767	3084	9269	4790	3140	6608	
9777	474	5228	1297	725	50	1044	882	229	1255	848	882	1724	
16462	660	8184	2236	3451	693	2557	1641	503	4471	3004	1718	3511	
1095	68	511	57	15	-	43	170	-	271	212	138	193	
1541	171	1315	131	259	25	195	755	2074	2779	312	298	708	
580	122	137	-	246	-	18	68	206	248	144	-	228	
-	-	-	174	-	-	123	-	44	-	-	10	-	
466	-	34	11	-	-	65	97	-	161	-	-	243	
504	-	180	52	23	-	99	155	29	83	271	94	-	

表69 原有職業之失業者按失業前之行業、職業、從業身分與失業原因分(續)

單位：人

中華民國96年

項 目 別	職 業 Occupation							
	民意代表、企業 主管及經理人員	專 業 人 員	技術員及助理 專 業 人 員	事務工作 人 員	服務工作人員 及 售 貨 員	農、林、漁、牧 工 作 人 員	生產及有關工 人、機械設備 操 作 工	其 他
	Legislators, Government Administrators , Business Executives & Managers	Professionals	Technicians & Associate Professionals	Clerks	Service Workers & Shop & Market Sales Workers	Agricultural , animal husbandry Forestry & Fishing Workers	Prod. & Machine Operators & Related Workers	Others
總 計	5187	14970	57268	38562	67499	4449	142436	1589
工作場所業務緊縮或歇業	3354	3310	21214	10793	23499	960	63034	-
對原有工作不滿意	1441	7863	30201	20199	34301	849	43207	186
健康不良	62	324	1136	837	2299	299	4956	-
季節性或臨時性工作結束	117	2965	1994	4205	4295	2178	25514	-
女性結婚或生育	-	102	586	1154	846	-	1012	-
退休	10	196	520	64	145	-	636	1362
家務太忙	-	11	285	136	917	36	1201	-
其他	203	198	1331	1173	1198	128	2876	40
男	4591	7231	33148	9659	28856	3659	110591	1557
工作場所業務緊縮或歇業	3017	1803	13499	3310	11824	866	49042	-
對原有工作不滿意	1246	4537	16217	4887	13093	717	34267	155
健康不良	62	186	784	311	979	294	3855	-
季節性或臨時性工作結束	63	659	1175	718	1840	1688	20363	-
女性結婚或生育	-	-	-	-	-	-	-	-
退休	-	23	397	64	145	-	556	1362
家務太忙	-	-	177	-	111	-	542	-
其他	203	23	899	369	865	95	1966	40
女	597	7739	24119	28903	38643	790	31844	31
工作場所業務緊縮或歇業	337	1506	7715	7483	11675	94	13992	-
對原有工作不滿意	195	3326	13984	15312	21208	132	8940	31
健康不良	-	138	352	525	1320	5	1101	-
季節性或臨時性工作結束	54	2306	820	3487	2456	490	5151	-
女性結婚或生育	-	102	586	1154	846	-	1012	-
退休	10	174	123	-	-	-	80	-
家務太忙	-	11	108	136	806	36	658	-
其他	-	175	433	804	333	33	910	-

TABLE 69. UNEMPLOYED PERSONS WITH WORK EXPERIENCE, BY REASON WHY IN UNEMPLOYMENT, PREVIOUS JOB'S INDUSTRY, OCCUPATION AND CLASS OF WORKERS(Cont.)

2007							Unit : Person
從業身分						Item	
Class of workers							
雇主 Employers	自營業者 Own-account workers	無酬家屬工作者 Unpaid family workers	受雇者 Paid employees				
			小計 Subtotal	受私人雇用者 private	受政府雇用者 Government		
5232	14643	2457	309627	295122	14505	Both sexes	
4735	10588	1082	109759	108419	1341	Business shrunk or establishment closed	
271	2300	1127	134549	132407	2143	Not satisfied to that job	
39	166	-	9707	9555	152	Ill health	
128	984	159	39996	31397	8600	Seasonal or temporary work of that job completed	
-	-	-	3700	3457	244	Female got married or gave birth	
10	57	-	2867	1269	1598	Retirement	
-	68	88	2430	2430	-	Busy in housekeeping	
49	481	-	6618	6190	428	Others	
4364	11890	1137	181901	174735	7166	Male	
4057	8454	551	70299	69528	771	Business shrunk or establishment closed	
119	1996	549	72455	71559	896	Not satisfied to that job	
11	161	-	6299	6287	12	Ill health	
128	919	38	25419	21754	3665	Seasonal or temporary work of that job completed	
-	-	-	-	-	-	Female got married or gave birth	
-	57	-	2491	937	1554	Retirement	
-	26	-	805	805	-	Busy in housekeeping	
49	278	-	4134	3866	268	Others	
867	2753	1319	127726	120387	7339	Female	
678	2134	532	39460	38891	569	Business shrunk or establishment closed	
151	304	578	62094	60847	1247	Not satisfied to that job	
28	5	-	3409	3268	141	Ill health	
-	65	122	14577	9643	4935	Seasonal or temporary work of that job completed	
-	-	-	3700	3457	244	Female got married or gave birth	
10	-	-	377	333	44	Retirement	
-	42	88	1625	1625	-	Busy in housekeeping	
-	203	-	2484	2324	160	Others	



五、非勞動力

**(5)Not in Labor Force**

表70 非勞動力按年齡、教育程度與未參與勞動之原因分

單位：千人

中華民國96年

地 區 別 District (or region)	總 計 Total	教 育 程 度 Educational attainment									
		國 中 及 以 下 Junior high & below				高 中 ( 職 ) Senior high (Vocational)			大 專 及 以 上 Junior college & above		
		計 Sub- total	不 識 字 及 自 修 Illiterate & Self- educated	國 小 Primary School	國 中 Junior high	計 Sub- total	高 中 Senior high	高 職 Voca- tional	計 Sub- total	專 科 Junior college	大 學 及 以 上 University & graduate school
總 計 Both sexes	7679	3555	693	1910	952	2168	906	1262	1957	537	1419
想工作而未找工作且隨時可以開始 開始工作 Intend & be available to work but seeking	191	59	0	21	38	75	23	51	57	28	30
求學及準備升學 Attending school or rebrushing to take entrance exams	2187	143	-	0	143	937	473	463	1107	110	997
料理家務 Housekeeping	2386	1231	73	733	425	760	219	541	395	229	166
高齡、身心障礙 Old age or disable	2146	1737	609	906	221	215	121	94	195	89	106
其 他 Others	769	384	11	248	125	182	70	112	203	81	121
男 Male	2979	1226	170	706	350	826	402	424	928	199	728
想工作而未找工作且隨時可以開始 開始工作 Intend & be available to work but seeking	122	45	0	17	28	42	14	28	34	18	17
求學及準備升學 Attending school or rebrushing to take entrance exams	1136	77	-	-	77	487	252	235	572	46	526
料理家務 Housekeeping	15	7	0	4	2	4	2	3	4	2	2
高齡、身心障礙 Old age or disable	1105	801	166	494	141	149	79	70	154	67	87
其 他 Others	603	295	4	191	101	144	56	88	163	66	97
女 Female	4700	2329	523	1204	602	1342	504	838	1029	338	691
想工作而未找工作且隨時可以開始 開始工作 Intend & be available to work but seeking	70	14	0	4	10	32	9	23	23	10	13
求學及準備升學 Attending school or rebrushing to take entrance exams	1051	66	-	0	66	450	221	229	535	64	471
料理家務 Housekeeping	2371	1224	72	729	422	756	218	538	391	227	164
高齡、身心障礙 Old age or disable	1042	936	444	412	80	65	42	23	40	22	18
其 他 Others	166	89	7	58	24	38	14	25	40	15	24

TABLE 70. PERSONS NOT IN LABOR FORCE, BY AGE, EDUCATIONAL ATTAINMENT AND REASON WHY

NOT

2007

Unit : Thousand Persons

年															齡														
Age																													
1 5 ~ 2 4 歲 Years			2 5 ~ 4 4 歲 Years						4 5 ~ 6 4 歲 Years					6 5 歲及以上															
計	1 5 ~ 1 9 歲	2 0 ~ 2 4 歲	計	2 5 ~ 2 9 歲	3 0 ~ 3 4 歲	3 5 ~ 3 9 歲	4 0 ~ 4 4 歲	計	4 5 ~ 4 9 歲	5 0 ~ 5 4 歲	5 5 ~ 5 9 歲	6 0 ~ 6 4 歲	Years & over																
Subtotal	Years	Years	Subtotal	Years	Years	Years	Years	Subtotal	Years	Years	Years	Years	Years																
2158	1428	730	1235	297	283	306	350	2175	447	567	639	522	2110																
30	6	24	103	33	27	22	21	58	23	20	12	4	-																
2047	1406	641	139	115	18	5	1	1	1	0	0	0	-																
29	2	27	815	109	197	238	271	1412	338	398	398	279	129																
14	3	11	71	16	17	17	21	85	23	20	21	21	1977																
38	11	27	107	24	24	24	36	619	64	129	207	219	5																
1105	736	369	259	108	53	42	56	622	84	137	200	201	993																
14	3	11	62	18	17	13	14	46	16	16	10	4	-																
1054	722	332	81	67	11	2	1	1	0	0	0	0	-																
0	0	0	3	0	1	1	1	11	2	3	3	3	0																
8	2	6	47	9	12	11	15	59	16	15	15	12	991																
29	8	20	66	13	13	15	25	505	49	103	170	183	2																
1053	692	361	976	189	231	264	294	1554	363	430	439	321	1117																
16	3	13	41	16	10	8	7	12	6	4	2	0	-																
993	684	309	58	47	7	3	1	0	0	0	-	-	-																
29	2	27	812	109	196	237	270	1401	335	395	395	276	129																
6	1	5	24	7	6	5	6	26	6	5	6	9	986																
9	2	7	41	11	11	10	10	114	15	26	37	36	2																





丙、追溯估計與調整銜接結果

**3.Backward Estimates**

**and**

**Linkingly Adjusted Results**

表71 歷年人力資源調查重要結果

單位：千人

年 別 Year	總 人 口 Total population	1 5 歲 以 上 民 間 人 口 Civilian population aged 15 years & over			勞 務 Subtotal		
		計 Both sexes	男 Male	女 Female	合 計		
					計 Both sexes	男 Male	女 Female
年平均 Annual average							
4 0 年 1951	8325	4485	2384	2101	3030	2145	885
4 1 年 1952	8585	4609	2420	2189	3063	2166	897
4 2 年 1953	8853	4736	2455	2281	3094	2185	909
4 3 年 1954	9142	4870	2513	2357	3152	2230	922
4 4 年 1955	9461	5022	2581	2441	3231	2286	945
4 5 年 1956	9795	5179	2626	2552	3268	2311	957
4 6 年 1957	10134	5338	2702	2636	3354	2376	978
4 7 年 1958	10479	5503	2811	2692	3472	2477	995
4 8 年 1959	10827	5659	2904	2755	3560	2546	1014
4 9 年 1960	11177	5795	2971	2824	3617	2590	1027
5 0 年 1961	11523	5919	3037	2882	3655	2623	1032
5 1 年 1962	11864	6065	3097	2968	3695	2656	1039
5 2 年 1963	12211	6244	3189	3055	3752	2691	1061
5 3 年 1964	12533	6455	3276	3178	3824	2740	1084
5 4 年 1965	12876	6689	3388	3301	3891	2798	1093
5 5 年 1966	13207	6948	3506	3442	3976	2856	1120
5 6 年 1967	13525	7212	3632	3580	4145	2938	1207
5 7 年 1968	13850	7482	3764	3719	4298	3020	1278
5 8 年 1969	14185	7787	3921	3867	4474	3106	1368
5 9 年 1970	14576	8115	4093	4022	4654	3228	1426
6 0 年 1971	14848	8444	4263	4181	4819	3340	1479
6 1 年 1972	15160	8763	4422	4341	5022	3412	1610
6 2 年 1973	15445	9070	4574	4496	5395	3528	1867
6 3 年 1974	15737	9383	4729	4654	5571	3699	1872
6 4 年 1975	16040	9712	4894	4818	5656	3798	1858
6 5 年 1976	16343	10043	5059	4984	5772	3900	1872
6 6 年 1977	16650	10375	5216	5159	6087	4068	2019

TABLE 71. IMPORTANT RESULTS OF MANPOWER SURVEYS, BY YEAR

Unit : Thousand Persons

動 力						非 勞 動 力		
Labor Force						Not in labor force		
就 業			失 業					
Employed			Unemployed					
計	男	女	計	男	女	計	男	女
Both sexes	Male	Female	Both sexes	Male	Female	Both sexes	Male	Female
2893	2072	821	137	73	64	1455	239	1216
2929	2095	834	134	71	63	1546	254	1292
2964	2116	848	130	69	61	1642	270	1372
3026	2163	863	126	67	59	1718	283	1435
3108	2221	887	123	65	58	1791	295	1496
3149	2248	901	119	63	56	1910	315	1595
3229	2310	919	125	66	59	1984	326	1658
3340	2407	933	132	70	62	2031	334	1697
3422	2471	951	138	75	63	2099	358	1741
3473	2510	963	144	80	64	2178	381	1797
3505	2538	967	150	85	65	2264	414	1850
3541	2569	972	154	87	67	2370	441	1929
3592	2600	992	160	91	69	2492	498	1994
3658	2649	1009	166	91	75	2632	536	2095
3763	2735	1029	128	64	64	2798	590	2208
3856	2791	1065	120	65	55	2972	647	2325
4050	2885	1165	95	53	42	3067	694	2373
4225	2972	1252	74	48	26	3185	744	2441
4390	3056	1334	84	49	35	3314	815	2499
4576	3180	1396	79	48	31	3461	865	2596
4738	3291	1447	80	49	31	3625	923	2702
4948	3370	1577	75	42	33	3742	1010	2731
5327	3490	1837	68	37	31	3675	1046	2629
5486	3651	1835	85	48	37	3812	1030	2782
5521	3719	1802	136	80	57	4056	1096	2960
5669	3838	1831	103	62	41	4271	1151	3120
5980	3998	1982	107	70	37	4288	1148	3140

表72 歷年人力資源調查重要指標

單位：%

年 別 Year	15歲以上民間人 口占總人口之比率 Proportion of civilian population aged 15 years & over to total population	勞 動 力 Labor force			
		占 總 人 口 之 比 率 Proportion of labor force to total population	占 15 歲 以 上 民 間 人 口 之 比 率 (勞動力參與率) Labor Force Participation Rate		
			計 Both sexes	男 Male	女 Female
年平均 Annual average					
40年 1951	53.87	36.40	67.56	89.97	42.12
41年 1952	53.69	35.68	66.46	89.50	40.98
42年 1953	53.50	34.95	65.33	89.00	39.85
43年 1954	53.27	34.48	64.72	88.74	39.12
44年 1955	53.08	34.15	64.34	88.57	38.17
45年 1956	52.87	33.36	63.10	88.00	37.50
46年 1957	52.67	33.10	62.83	87.93	37.10
47年 1958	52.51	33.13	63.09	88.12	36.96
48年 1959	52.27	32.88	62.91	87.67	36.81
49年 1960	51.85	32.36	62.42	87.18	36.37
50年 1961	51.37	31.72	61.75	86.37	35.81
51年 1962	51.12	31.14	60.92	85.76	35.01
52年 1963	51.13	30.73	60.09	84.38	34.73
53年 1964	51.50	30.51	59.24	83.64	34.11
54年 1965	51.95	30.22	58.17	82.59	33.11
55年 1966	52.61	30.11	57.23	81.46	32.57
56年 1967	53.32	30.65	57.47	80.89	33.72
57年 1968	54.02	31.03	57.44	80.23	34.36
58年 1969	54.90	31.54	57.45	79.21	35.38
59年 1970	55.90	32.06	57.35	78.87	35.45
60年 1971	56.87	32.46	57.07	78.35	35.37
61年 1972	57.80	33.13	57.31	77.04	37.07
62年 1973	58.72	34.93	59.48	77.13	41.53
63年 1974	59.62	35.40	59.37	78.22	40.22
64年 1975	60.55	35.26	58.24	77.61	38.56
65年 1976	61.45	35.32	57.47	77.09	37.56
66年 1977	62.31	36.56	58.67	77.99	39.14

TABLE 72. IMPORTANT INDICATORS BASED ON MANPOWER SURVEY RESULTS, BY YEAR

Unit : %

就業			失業率 Unemployment rate
就	業		
占總人口之比率 Proportion of employed persons to total population	占15歲以上民間人口之比率 Proportion of employed persons to civilian population aged 15 years & over	占勞動力之比率 Proportion of employed persons to labor force	
34.75	64.50	95.48	4.52
34.12	63.55	95.63	4.37
33.48	62.58	95.80	4.20
33.10	62.14	96.00	4.00
32.85	61.89	96.19	3.81
32.15	60.80	96.36	3.64
31.86	60.49	96.27	3.73
31.87	60.69	96.20	3.80
31.61	60.47	96.12	3.88
31.07	59.93	96.02	3.98
30.42	59.22	95.90	4.10
29.85	58.38	95.83	4.17
29.42	57.53	95.74	4.26
29.19	56.67	95.66	4.34
29.22	56.26	96.71	3.29
29.20	55.50	96.98	3.02
29.94	56.16	97.71	2.29
30.51	56.47	98.28	1.72
30.95	56.38	98.12	1.88
31.52	56.39	98.30	1.70
31.91	56.11	98.34	1.66
32.64	56.46	98.51	1.49
34.49	58.73	98.34	1.26
34.86	58.47	98.47	1.53
34.42	56.85	97.60	2.40
34.69	56.45	98.22	1.78
35.92	57.64	98.24	1.76

表 7 3 歷年 15 歲以上民間人口之年齡分配

單位：千人

年 別 Year	總 計 Total			1 5 ~ 1 9 歲 Years			2 0 ~ 2 4 歲 Years		
	計 Both sexes	男 Male	女 Female	計 Both sexes	男 Male	女 Female	計 Both sexes	男 Male	女 Female
年平均 Annual average									
4 0 年 1951	4485	2384	2101	827	466	361	589	258	331
4 1 年 1952	4609	2420	2189	845	471	374	588	246	342
4 2 年 1953	4736	2455	2281	864	476	388	587	234	353
4 3 年 1954	4870	2513	2357	885	486	399	587	225	362
4 4 年 1955	5022	2581	2441	910	498	412	589	217	372
4 5 年 1956	5179	2626	2553	934	505	429	593	207	386
4 6 年 1957	5338	2702	2636	963	516	447	599	211	388
4 7 年 1958	5503	2811	2692	991	532	459	605	218	387
4 8 年 1959	5659	2904	2755	1019	546	473	611	224	387
4 9 年 1960	5795	2971	2824	1043	555	488	616	228	388
5 0 年 1961	5919	3037	2882	1065	564	501	619	232	387
5 1 年 1962	6065	3097	2968	1091	572	519	626	235	391
5 2 年 1963	6244	3189	3055	1123	586	537	635	241	394
5 3 年 1964	6455	3276	3178	923	441	482	838	383	455
5 4 年 1965	6689	3388	3301	1107	567	540	739	286	453
5 5 年 1966	6948	3506	3442	1250	636	614	683	262	421
5 6 年 1967	7212	3632	3580	1397	708	689	701	268	433
5 7 年 1968	7482	3764	3719	1511	776	735	729	271	458
5 8 年 1969	7787	3921	3867	1638	845	793	723	272	451
5 9 年 1970	8115	4093	4022	1743	892	851	818	319	499
6 0 年 1971	8444	4263	4181	1779	924	855	930	349	581
6 1 年 1972	8763	4422	4341	1848	976	872	1049	391	658
6 2 年 1973	9070	4574	4496	1907	1014	893	1135	437	698
6 3 年 1974	9383	4729	4654	1889	994	895	1184	469	715
6 4 年 1975	9712	4894	4818	1915	996	919	1285	505	780
6 5 年 1976	10043	5059	4984	1928	982	946	1363	539	824
6 6 年 1977	10375	5216	5159	1969	1002	967	1440	578	862

TABLE 73. AGE OF CIVILIAN POPULATION AGED 15 YEARS AND OVER, BY YEAR

Unit : Thousand Persons

2 5 ~ 2 9 歲			3 0 ~ 3 4 歲			3 5 ~ 3 9 歲		
計	男	女	計	男	女	計	男	女
Both sexes	Male	Female	Both sexes	Male	Female	Both sexes	Male	Female
630	351	279	556	313	243	452	237	215
649	357	292	577	321	256	464	241	223
669	363	306	598	329	269	478	246	232
689	372	317	621	340	281	491	252	239
713	383	330	645	352	293	507	260	247
736	390	346	670	361	309	522	265	257
746	392	354	683	365	318	548	279	269
758	399	359	699	374	325	574	297	277
769	404	365	712	380	332	598	312	286
778	406	372	723	384	339	620	324	296
786	408	378	733	387	346	641	336	305
796	409	387	747	391	356	663	347	316
811	415	396	764	398	366	690	362	328
857	436	421	783	413	370	740	392	348
881	444	437	814	423	391	724	387	337
878	438	440	836	425	411	787	410	377
888	441	447	839	427	412	797	419	378
902	460	442	845	418	427	796	424	372
879	443	436	884	448	436	823	419	404
883	455	428	903	450	453	851	442	409
865	446	419	959	477	482	859	450	409
830	431	399	924	473	451	906	462	444
837	422	415	922	465	457	939	468	471
943	469	474	966	493	473	971	488	483
1037	515	522	965	484	481	963	491	472
1178	598	580	902	447	455	944	477	467
1325	665	660	880	442	438	915	455	460

表73 歷年15歲以上民間人口之年齡分配(續)

單位：千人

年 別 Year	4 0 ~ 4 4 歲 Years			4 5 ~ 4 9 歲 Years			5 0 ~ 5 4 歲 Years		
	計 Both sexes	男 Male	女 Female	計 Both sexes	男 Male	女 Female	計 Both sexes	男 Male	女 Female
年平均 Annual average									
4 0 年 1951	367	191	176	300	166	134	237	133	104
4 1 年 1952	382	200	182	314	172	142	246	137	109
4 2 年 1953	397	209	188	328	178	150	255	141	114
4 3 年 1954	413	220	193	342	185	157	264	146	118
4 4 年 1955	429	231	198	357	193	164	275	152	123
4 5 年 1956	447	241	206	373	200	173	285	156	129
4 6 年 1957	466	252	214	386	208	178	299	165	134
4 7 年 1958	485	265	220	400	218	182	314	176	138
4 8 年 1959	504	277	227	414	228	186	328	186	142
4 9 年 1960	521	287	234	425	235	190	341	194	147
5 0 年 1961	536	296	240	436	242	194	352	201	151
5 1 年 1962	553	304	249	448	249	199	365	209	156
5 2 年 1963	573	316	257	463	258	205	380	218	162
5 3 年 1964	612	328	284	465	261	204	409	227	182
5 4 年 1965	608	325	283	490	270	220	438	244	194
5 5 年 1966	648	354	294	518	288	230	433	248	185
5 6 年 1967	662	358	304	533	289	244	433	245	188
5 7 年 1968	668	348	320	574	311	263	452	258	194
5 8 年 1969	743	390	353	574	318	256	437	245	192
5 9 年 1970	751	394	357	601	336	265	442	249	193
6 0 年 1971	782	413	369	627	355	272	478	265	213
6 1 年 1972	811	438	373	666	363	303	519	289	230
6 2 年 1973	822	433	389	715	382	333	543	307	236
6 3 年 1974	870	469	401	710	384	326	530	309	221
6 4 年 1975	857	452	405	740	417	323	586	330	256
6 5 年 1976	845	442	403	761	428	333	646	368	278
6 6 年 1977	819	416	403	790	438	352	694	402	292



TABLE 73. AGE OF CIVILIAN POPULATION AGED 15 YEARS AND OVER, BY YEAR  
(CONT.)

Unit : Thousand Persons

5 5 ~ 5 9 歲			6 0 ~ 6 4 歲			6 5 歲 以 上		
Years			Years			Years & over		
計	男	女	計	男	女	計	男	女
Both sexes	Male	Female	Both sexes	Male	Female	Both sexes	Male	Female
179	102	77	139	73	66	209	95	114
187	105	82	141	73	68	217	97	120
195	108	87	143	74	69	224	98	126
202	111	91	145	75	70	232	101	131
210	115	95	148	76	72	240	104	136
219	118	101	151	77	74	250	106	144
230	124	106	159	81	78	259	110	149
241	131	110	167	86	81	268	115	153
251	137	114	175	90	85	277	120	157
259	141	118	183	94	89	286	124	162
268	146	122	189	97	92	293	127	166
278	150	128	197	101	96	303	131	172
289	156	133	205	105	100	312	135	177
303	156	147	211	104	107	314	135	179
319	171	148	237	124	113	334	148	186
329	175	154	236	119	117	353	151	202
337	181	156	255	133	122	371	166	205
364	195	169	267	142	125	377	162	215
378	210	168	286	146	140	424	186	238
392	215	177	301	153	148	433	189	244
413	232	181	286	140	146	466	213	253
413	228	185	310	158	152	489	216	273
423	237	186	336	179	157	495	231	264
423	232	191	356	184	172	542	238	304
443	252	191	379	203	176	545	251	294
501	293	208	398	220	178	578	266	312
533	311	222	411	229	182	599	279	320

表74 歷年15歲以上民間人口之教育程度

單位：千人

年 別 Year	總 計 Total			不 識 字 Illiterate			自 修 Self-educated		
	計	男	女	計	男	女	計	男	女
	Both sexes	Male	Female	Both sexes	Male	Female	Both sexes	Male	Female
年平均 Annual average									
4 0 年 1951	4485	2384	2101	2709	1033	1676	190	137	53
4 1 年 1952	4609	2420	2189	2639	986	1653	183	133	50
4 2 年 1953	4736	2455	2281	2572	939	1633	177	129	48
4 3 年 1954	4870	2513	2357	2502	902	1600	171	126	45
4 4 年 1955	5022	2581	2441	2441	868	1573	166	124	42
4 5 年 1956	5179	2626	2553	2389	827	1562	160	120	40
4 6 年 1957	5338	2702	2636	2332	792	1540	162	120	42
4 7 年 1958	5503	2811	2692	2271	767	1504	165	122	43
4 8 年 1959	5659	2904	2755	2213	740	1473	167	123	44
4 9 年 1960	5795	2971	2824	2156	708	1448	169	123	46
5 0 年 1961	5919	3037	2882	2095	677	1418	170	123	47
5 1 年 1962	6065	3097	2968	2050	648	1402	172	123	49
5 2 年 1963	6244	3189	3055	2014	626	1388	175	124	51
5 3 年 1964	6455	3276	3178	1912	559	1353	246	157	89
5 4 年 1965	6689	3388	3301	2020	606	1414	205	139	66
5 5 年 1966	6948	3506	3442	1967	571	1396	189	130	59
5 6 年 1967	7212	3632	3580	1877	522	1355	206	144	62
5 7 年 1968	7482	3764	3719	2085	554	1531	239	179	60
5 8 年 1969	7787	3921	3867	2138	581	1557	278	187	91
5 9 年 1970	8115	4093	4022	2127	569	1558	318	213	105
6 0 年 1971	8444	4263	4181	2168	614	1554	299	198	101
6 1 年 1972	8763	4422	4341	2084	562	1522	340	214	126
6 2 年 1973	9070	4574	4496	2010	561	1449	362	220	142
6 3 年 1974	9383	4729	4654	2057	549	1508	322	201	121
6 4 年 1975	9712	4894	4818	1896	493	1403	355	215	140
6 5 年 1976	10043	5059	4984	1754	450	1304	363	207	156
6 6 年 1977	10375	5216	5159	1837	499	1338	327	182	145

TABLE 74. EDUCATIONAL ATTAINMENT OF CIVILIAN POPULATION AGED 15 YEARS AND OVER,  
BY YEAR

Unit : Thousand Persons

國 小 Primary			國 中 Junior high			高 中 Senior high			高 職 Vocational			大 專 及 以 上 Junior college & above		
計 Both sexes	男 Male	女 Female	計 Both sexes	男 Male	女 Female	計 Both sexes	男 Male	女 Female	計 Both sexes	男 Male	女 Female	計 Both sexes	男 Male	女 Female
1078	831	247	278	218	60	78	38	40	94	77	17	59	50	9
1221	886	335	314	233	81	84	43	41	102	83	19	66	57	9
1364	940	424	350	247	103	91	48	43	110	89	21	73	63	10
1513	1002	511	388	264	124	98	54	44	118	96	22	81	70	11
1669	1069	600	427	281	146	105	60	45	127	103	24	89	77	12
1822	1125	697	466	296	170	112	65	47	136	110	26	95	83	12
1937	1175	762	518	327	191	130	77	53	153	120	33	107	91	16
2056	1238	818	571	361	210	150	91	59	172	132	40	119	100	19
2169	1294	875	622	393	229	168	103	65	189	142	47	130	108	22
2272	1339	933	668	420	248	185	114	71	205	152	53	139	115	24
2369	1382	987	713	447	266	202	125	77	221	161	60	149	122	27
2471	1421	1050	758	472	286	219	136	83	235	169	66	159	129	30
2589	1475	1114	807	501	306	237	147	90	252	179	73	169	136	33
2987	1666	1321	729	470	259	236	149	87	195	149	46	150	127	23
2973	1672	1301	822	506	316	251	155	96	248	175	73	172	135	37
3008	1656	1352	976	595	381	296	183	113	308	211	97	205	161	44
3120	1675	1445	1111	676	435	314	198	116	351	239	112	234	179	55
3176	1726	1450	818	517	301	393	247	146	464	312	152	308	229	79
3357	1838	1519	848	522	326	392	244	148	468	312	156	309	237	72
3454	1881	1573	906	559	347	410	260	150	584	374	210	317	238	79
3597	1946	1651	961	578	383	433	284	149	643	396	247	345	247	98
3713	1969	1744	1042	660	382	492	321	171	690	421	269	402	276	126
3729	1932	1797	1144	693	451	541	350	191	796	483	313	488	335	153
3925	2053	1872	1228	757	471	520	328	192	846	501	345	485	340	145
3938	2030	1908	1323	796	527	614	378	236	996	576	420	590	406	184
3955	2024	1931	1490	884	606	658	405	253	1121	617	504	701	472	229
4224	2158	2066	1468	868	600	756	466	290	1014	551	463	750	493	257

表75 歷年就業者之從業身分

單位：千人

年 別 Year	總 計 Total			雇 主 Employers			自 營 作 業 者 Own-account workers		
	計 Both sexes	男 Male	女 Female	計 Both sexes	男 Male	女 Female	計 Both sexes	男 Male	女 Female
年平均 Annual average									
4 0 年 1951	2893	2072	821	64	54	10	1004	877	127
4 1 年 1952	2929	2095	834	65	54	11	1006	881	125
4 2 年 1953	2964	2116	848	65	54	11	1009	884	125
4 3 年 1954	3026	2163	863	66	55	11	1016	893	123
4 4 年 1955	3108	2221	887	68	57	11	1027	903	124
4 5 年 1956	3149	2248	901	68	58	10	1030	904	126
4 6 年 1957	3229	2310	919	70	60	10	1043	917	126
4 7 年 1958	3340	2407	933	73	63	10	1061	939	122
4 8 年 1959	3422	2471	951	75	64	11	1073	952	121
4 9 年 1960	3473	2510	963	75	64	11	1081	960	121
5 0 年 1961	3505	2538	967	75	65	10	1080	961	119
5 1 年 1962	3541	2569	972	75	65	10	1082	965	117
5 2 年 1963	3592	2600	992	76	65	11	1087	967	120
5 3 年 1964	3658	2649	1009	79	67	12	1092	971	121
5 4 年 1965	3763	2735	1028	84	72	12	1086	965	121
5 5 年 1966	3856	2791	1065	88	76	12	1076	951	125
5 6 年 1967	4050	2885	1165	93	85	8	1116	978	138
5 7 年 1968	4225	2972	1253	104	93	11	1136	978	158
5 8 年 1969	4390	3056	1334	106	92	14	1166	985	181
5 9 年 1970	4576	3180	1396	131	117	14	1200	1030	170
6 0 年 1971	4738	3291	1447	138	125	13	1225	1053	172
6 1 年 1972	4948	3371	1577	139	124	15	1255	1055	200
6 2 年 1973	5327	3490	1837	142	126	16	1339	1098	241
6 3 年 1974	5486	3651	1835	145	133	12	1371	1149	222
6 4 年 1975	5521	3719	1802	137	124	13	1342	1126	216
6 5 年 1976	5669	3838	1831	144	127	17	1354	1143	211
6 6 年 1977	5980	3998	1982	145	126	19	1371	1142	229

TABLE 75. CLASS OF WORKERS FOR EMPLOYED PERSONS, BY YEAR

Unit : Thousand Persons

無酬家屬工作者 Unpaid family workers			受雇者 Paid employees								
			小計 Subtotal			受私人僱用者 Private			受政府僱用者 Government		
計 Both sexes	男 Male	女 Female	計 Both sexes	男 Male	女 Female	計 Both sexes	男 Male	女 Female	計 Both sexes	男 Male	女 Female
832	391	441	993	751	242	632	546	86	361	205	156
836	393	443	1022	767	255	651	534	117	371	233	138
842	396	446	1048	781	267	670	530	140	378	251	127
851	402	449	1092	813	279	696	539	157	396	274	122
861	406	455	1152	855	297	731	556	175	421	299	122
869	409	460	1182	877	305	754	566	188	428	311	117
881	415	466	1236	918	318	793	590	203	443	328	115
897	425	472	1310	980	330	842	626	216	468	354	114
911	432	479	1364	1023	341	882	653	229	482	370	112
924	438	486	1394	1047	347	907	669	238	487	378	109
930	442	488	1421	1071	350	931	686	245	490	385	105
939	447	492	1445	1093	352	953	702	251	492	391	101
950	450	500	1479	1118	361	981	720	261	498	398	100
961	456	505	1526	1155	371	1025	751	274	501	404	97
946	448	498	1648	1250	398	1100	806	294	548	445	103
947	445	502	1746	1319	427	1172	853	319	574	466	108
960	415	545	1880	1408	472	1316	942	374	564	466	98
951	386	565	2035	1517	518	1468	1060	408	567	457	110
949	374	575	2169	1606	563	1598	1142	456	571	464	107
918	333	585	2328	1701	627	1750	1240	510	578	462	116
877	323	554	2498	1791	707	1905	1324	581	594	467	127
831	283	548	2723	1909	814	2115	1438	677	609	471	138
861	273	588	2986	1994	992	2364	1526	838	622	468	154
914	281	633	3056	2089	967	2401	1592	809	655	497	158
879	302	577	3163	2167	996	2503	1670	833	660	497	163
821	300	521	3351	2269	1082	2653	1749	904	699	520	179
794	287	507	3671	2443	1228	2921	1890	1031	750	553	197



參、轉載國際資料

III. International Data

表76 世界主要國家(地區)歷年勞動力參與率

TABLE 76. LABOR FORCE PARTICIPATION RATES IN MAJOR COUNTRIES/TERRITORIES, BY YEAR

單位：%

Unit: %

年 別 Year	中華民國 R.O.C.	香 港 Hong Kong	日 本 Japan	韓 國 Korea, R.O.	新 加 坡 Singapore	美 國 United States	加 拿 大 Canada	德 國 Germany	英 國 United Kingdom	法 國 France
7 1 年 1982	57.93	64.7	63.3	57.0	63.4	64.0	64.4	55.2	62.2	54.8
7 2 年 1983	59.26	64.5	63.8	55.8	63.8	64.0	64.7	55.6	61.4	55.0
7 3 年 1984	59.72	65.5	63.4	54.0	63.4	64.4	64.8	55.4	62.9	54.6
7 4 年 1985	59.49	64.8	63.0	54.5	62.2	64.8	65.3	55.8	63.0	54.7
7 5 年 1986	60.37	65.1	62.8	55.2	62.3	65.3	65.7	56.1	63.0	54.8
7 6 年 1987	60.93	64.9	62.6	58.3	62.7	65.6	66.2	55.0	63.2	55.2
7 7 年 1988	60.21	64.7	62.6	58.5	62.9	65.9	66.7	55.2	63.8	55.6
7 8 年 1989	60.12	63.7	62.9	59.5	63.1	66.5	67.0	56.6	64.4	54.0
7 9 年 1990	59.24	63.2	63.3	60.0	63.2	66.5	67.0	58.5	64.5	53.7
8 0 年 1991	59.11	63.5	63.8	60.6	63.7	66.2	66.3	58.0	64.1	54.8
8 1 年 1992	59.34	62.4	64.0	60.9	63.9	66.4	65.5	58.3	63.2	55.0
8 2 年 1993	58.82	62.3	63.8	61.6	64.4	66.3	65.2	58.2	62.7	55.0
8 3 年 1994	58.96	62.0	63.6	61.7	63.8	66.6	65.3	57.9	62.6	54.9
8 4 年 1995	58.71	62.0	63.4	62.0	61.9	66.6	64.8	58.5	62.4	55.0
8 5 年 1996	58.44	61.6	63.5	62.0	64.1	66.8	64.9	57.3	62.5	55.3
8 6 年 1997	58.33	61.3	63.7	62.2	63.7	67.1	64.8	57.4	62.6	55.0
8 7 年 1998	58.04	61.3	63.3	60.7	63.1	67.1	65.1	57.3	62.4	54.7
8 8 年 1999	57.93	61.3	62.9	60.5	64.1	67.1	65.6	57.5	62.8	...
8 9 年 2000	57.68	61.4	62.4	61.2	68.6	67.1	65.9	57.1	63.1	54.7
9 0 年 2001	57.23	61.5	62.0	61.4	64.4	66.8	65.9	57.2	62.7	...
9 1 年 2002	57.34	61.8	61.2	62.0	63.6	66.6	66.9	57.1	63.0	...
9 2 年 2003	57.34	61.4	60.8	61.5	63.2	66.2	67.5	57.1	63.1	55.6
9 3 年 2004	57.66	61.3	60.4	62.1	63.3	66.0	67.6	56.7	63.1	55.4
9 4 年 2005	57.78	61.0	60.4	62.0	67.4	66.0	67.2	58.0	63.1	55.7
9 5 年 2006	57.92	61.3	60.4	61.9	65.0	66.2	67.2	58.5	63.6	...
9 6 年 2007	58.25	61.4	60.4	61.8	65.1	66.0	67.6	...	63.5	...

資料來源：1. 中華民國人力資源統計月報 2. 勞工統計年鑑 3. 各國官方統計網站。  
 Source: 1. Monthly Bulletin of Manpower Statistics, Taiwan Area, R.O.C.  
 2. Yearbook of Labor Statistics, ILO.  
 3. Official statistics websites.



表77 世界主要國家(地區)歷年失業率

TABLE 77. UNEMPLOYMENT RATES IN MAJOR COUNTRIES/TERRITORIES, BY YEAR

單位：%

Unit: %

年 別 Year	中華民國 R.O.C.	香 港 Hong Kong	日 本 Japan	韓 國 Korea, R.O.	新 加 坡 Singapore	美 國 United States	加 拿 大 Canada	德 國 Germany	英 國 United Kingdom	法 國 France
67年 1978	1.67	2.8	2.2	3.2	3.6	6.1	8.4	4.3	5.6	5.2
68年 1979	1.27	2.9	2.1	3.8	3.4	5.8	7.5	3.8	5.3	5.9
69年 1980	1.23	3.8	2.0	5.2	3.0	7.1	7.5	3.8	6.1	6.4
70年 1981	1.36	3.6	2.2	4.5	2.9	7.6	7.6	5.5	9.4	7.4
71年 1982	2.14	3.6	2.4	4.4	2.6	9.7	11.0	7.5	10.5	8.1
72年 1983	2.71	4.5	2.6	4.1	3.2	9.6	11.9	9.1	11.3	8.4
73年 1984	2.45	3.9	2.7	3.8	2.7	7.5	11.3	9.1	11.9	9.8
74年 1985	2.91	3.2	2.6	4.0	4.1	7.2	10.5	9.3	11.4	10.2
75年 1986	2.66	2.8	2.8	3.8	6.5	7.0	9.6	9.0	11.3	10.4
76年 1987	1.97	1.7	2.8	3.1	4.7	6.2	8.9	8.9	10.9	10.5
77年 1988	1.69	1.4	2.5	2.5	2.6	5.5	7.8	8.7	8.9	10.0
78年 1989	1.57	1.1	2.3	2.6	1.8	5.3	7.5	7.9	7.3	9.4
79年 1990	1.67	1.3	2.1	2.4	1.8	5.6	8.1	7.2	6.9	8.9
80年 1991	1.51	1.8	2.1	2.3	1.8	6.8	10.4	7.2	8.5	9.3
81年 1992	1.51	2.0	2.2	2.4	1.8	7.5	11.3	8.2	9.8	10.2
82年 1993	1.45	2.0	2.5	2.8	1.7	6.9	11.2	9.9	10.5	11.5
83年 1994	1.56	1.9	2.9	2.4	1.7	6.1	10.4	10.0	9.8	12.1
84年 1995	1.79	3.2	3.2	2.0	1.8	5.6	9.5	10.2	8.8	11.4
85年 1996	2.60	2.8	3.4	2.0	1.7	5.4	9.6	11.2	8.3	12.0
86年 1997	2.72	2.2	3.4	2.6	1.4	4.9	9.1	12.7	7.2	12.1
87年 1998	2.69	4.7	4.1	6.8	2.5	4.5	8.3	12.3	6.3	11.5
88年 1999	2.92	6.2	4.7	6.3	2.8	4.2	7.6	11.7	6.1	10.8
89年 2000	2.99	4.9	4.7	4.4	2.7	4.0	6.8	10.7	5.6	9.5
90年 2001	4.57	5.1	5.0	4.0	2.7	4.7	7.2	10.4	4.9	8.7
91年 2002	5.17	7.3	5.4	3.3	3.6	5.8	7.7	10.8	5.2	9.0
92年 2003	4.99	7.9	5.3	3.6	4.0	6.0	7.6	11.6	5.0	9.8
93年 2004	4.44	6.8	4.7	3.7	3.4	5.5	7.2	11.7	4.8	9.9
94年 2005	4.13	5.6	4.4	3.7	3.1	5.1	6.8	13.0	4.7	9.8
95年 2006	3.91	4.8	4.1	3.5	2.7	4.6	6.3	12.0	5.4	...
96年 2007	3.91	4.0	3.9	3.2	2.1	4.6	6.0	...	5.4	...

資料來源：1.中華民國人力資源統計月報 2.勞工統計年鑑 3.各國官方統計網站。  
Source: 1. Monthly Bulletin of Manpower Statistics, Taiwan Area, R.O.C.  
2. Yearbook of Labor Statistics, ILO.  
3. Official statistics websites.

## 肆、人力資源調查統計編製方法概述

### 一、目的

- (一)明瞭民間人力供應情形：蒐集民間 15 歲以上人口之數量、品質、地區分布等情形，以便籌劃供應經濟及社會發展所需人力。
- (二)明瞭勞動力就業狀況：探訪勞動力、就業及失業之人數、暨其行業、職業、從業身分、教育、經驗、能力、志趣等情形，以供人力規劃、職業訓練及就業輔導決策之參據。
- (三)明瞭人力發展趨勢：根據理論、經驗及國內外有關資料，對臺灣地區人力發展趨勢，加以分析與預測，以為國內公私各界之參考，並供國際間人力資料之比較。

### 二、沿革

時 間	主 辦 機 構	工 作 重 點
(一)民國 51 年 4 月至 52 年 6 月	臺灣省勞動力調查統計研究發展小組	(一)吸收先進國家人力發展經驗，蒐集有關研究資料。 (二)籌辦勞動力實驗調查，建立勞動力調查制度。
(二)民國 52 年 7 月至 55 年 6 月	臺灣省勞動力調查研究小組	(一)規劃調查作業，籌設正式組織。 (二)正式辦理勞動力調查研究工作，每年按季舉辦四次。
(三)民國 55 年 7 月至 66 年底	臺灣省勞動力調查研究所	(一)加強組織功能，提高勞動力調查工作效率。 (二)進行國際勞動力調查之比較研究。
(四)民國 67 年 1 月至 72 年 6 月	行政院主計處勞工統計調查評審委員會	(一)改進抽樣設計，提高資料確度。 (二)辦理各項專案調查，以供各界應用。 (三)綜合家戶與場所調查結果，建立完整人力調查制度。
(五)民國 72 年 7 月以後	行政院主計處（第四局）	(一)加強調查人員訓練。 (二)辦理控制複查以提高資料品質。 (三)建立完整人力資源調查統計制度。 (四)加強利用電子處理資料提高編布時效。 (五)並於民國 82 年改採縣市別抽樣，按月發布縣市統計結果，以應區域發展施政之參用。 (六)民國 92 年 1 月至 94 年 3 月，縣市別重要勞動統計指標由按月改為按季之累計平均值發布。 (七)自民國 94 年 6 月起，縣市別重要勞動統計指標由按季改為按半年之累計平均值發布。

### 三、調查範圍及對象

本調查之地區範圍為臺灣地區，包括臺灣省、臺北市、臺北縣及高雄市，而以現住此一地區內之普通住戶與共同事業戶戶內年滿 15 歲，自由從事經濟活動之民間人口為對象，但不包括武裝勞動力及監管人口。

### 四、調查方法及時間

調查兼採派員面訪與電話訪問方式，由臺北市、高雄市暨各縣市政府遴選調查員擔任。調查時期定為每月辦理一次，以各月含 15 日之一週為資料標準週，而於次週查填標準週內發生之事件，並以標準週最後一日午夜 12 時正為分界，校正各種人口異動情形；在此時以前死亡或遷出者不予調查，而以後死亡或遷出者，仍應調查。

### 五、調查執行系統

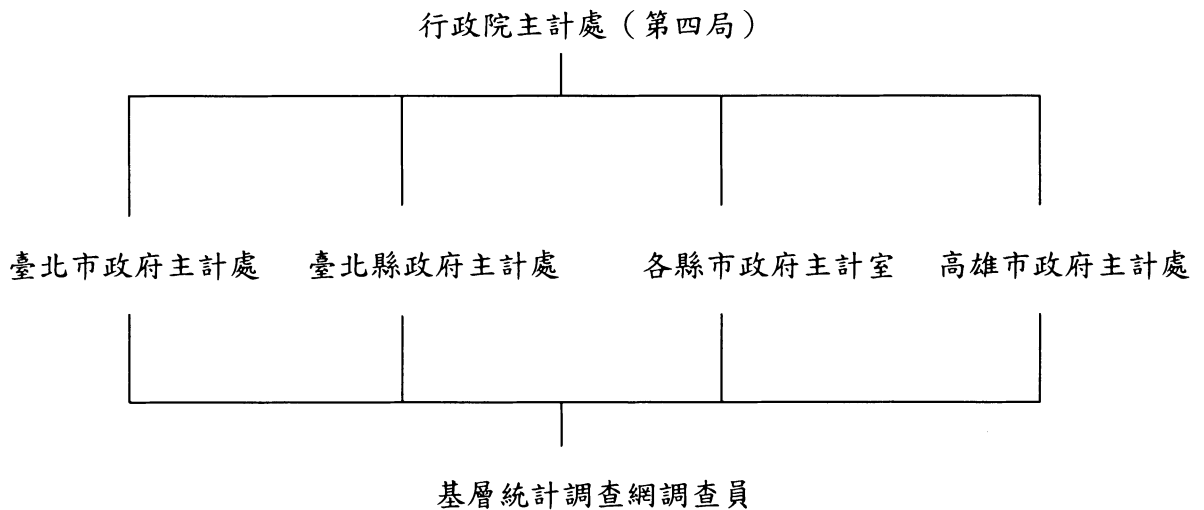

### 六、抽樣計畫：

(一)本調查之樣本大部分採用既定之抽樣方法取得，但有關水電燃氣業部分則由該業各公司提供有關資料，逕送本處應用。

(二)抽樣設計：

- 1.本調查採分層二段抽樣設計，第一段樣本單位定為村里，而第二段樣本單位定為戶。
- 2.進行第一段抽樣設計時，先將戶籍登記整理而得之村里概況，按本處研訂之分層準則予以分層。臺灣地區 23 縣市各為單一副母體，而各副母

體分別依各村里產業結構及教育程度為分層標準，釐定適當層數。

3.第二段樣本由第一段中選樣本村里之最新戶籍資料名冊抽出。

(三)樣本抽取：由本處統籌辦理，第一段抽樣先將全部村里按既定準則劃分成層，再將各層村里按行政順序排列，然後隨機抽出樣本起號，即以預定抽出間隔用系統法抽出樣本村里。第二段抽樣以最新戶籍資料為母體底冊用系統法抽出樣本戶。

(四)樣本大小：本調查估計抽出第一段樣本約為 501 個村里；第二段樣本戶約 20,300 戶，包括年滿 15 歲人口約 6 萬人。

(五)樣本輪換方式：各層之第一段單位（村里）先分成 A、B、C、D 四組，各組再區分為兩小組；共得八小組，即  $A_1$ 、 $B_1$ 、 $C_1$ 、 $D_1$ 、 $A_2$ 、 $B_2$ 、 $C_2$ 、 $D_2$ ；每小組抽出 3 組樣本村里，每組樣本村里輪換調查 4 個月；故 1 年中各組內村里輪換調查 3 次，其輪值村里之開始調查期間為 A 組 1、5、9 月；B 組 2、6、10 月；C 組 3、7、11 月；D 組 4、8、12 月，由抽出之第一段樣本單位內再抽出 2 組調查戶，組成第二段樣本，每組調查戶連續接受調查 2 個月後輪換。續  $A_1$ 、 $B_1$ 、 $C_1$ 、 $D_1$  組樣本使用 1 年後，繼續使用 1 年而變成  $A_2$ 、 $B_2$ 、 $C_2$ 、 $D_2$ ，至於  $A_2$ 、 $B_2$ 、 $C_2$ 、 $D_2$  組樣本使用 1 年，即不再續用，而更換樣本為  $A_1$ 、 $B_1$ 、 $C_1$ 、 $D_1$  組，以後即按此一方式循環使用。

(六)共同事業戶之處理：共同事業戶之抽出，用上年各村里共同事業戶人口數為抽樣母體，以人為單位，直接抽出予以調查。

## 七、調查資料之估計方法

調查所得各項資料用比率估計法估計，並分別按 23 個縣市性別及年齡組別之戶籍人口予以修正，再將 23 個縣市之修正估計值加計，即得臺灣地區之估計值，並鑑定變異原因。茲將估計方式及說明列述如下：

$$\hat{X}'_c = r_c Y \dots\dots\dots (1)$$

$$r_c = \frac{\hat{X}'_c}{\hat{Y}} = \frac{\sum_{h=1}^L \frac{N_h}{\sum_{i=1}^{m_h} N_{hi}} \sum_{i=1}^{m_h} \frac{N_{hi}}{n_{hi}} \sum_{j=1}^{n_{hi}} x_{c,hij}}{\sum_{h=1}^L \frac{N_h}{\sum_{i=1}^{m_h} N_{hi}} \sum_{i=1}^{m_h} \frac{N_{hi}}{n_{hi}} \sum_{j=1}^{n_{hi}} y_{hij}} \dots\dots\dots (2)$$

上列各式中之符號意義為：

$\hat{X}'_c$ :按性別分，某年齡組某項母體表徵之估計值(剔除共同事業戶、水電燃氣業及礦業人口)

$Y$ :由戶籍資料取得按性別分，某項母體年齡組之人口數(剔除水電燃氣業及礦業人口)

$x_{c,hij}$ :第  $h$  層第  $i$  村里第  $j$  戶某表徵觀測值

$y_{hij}$ :第  $h$  層第  $i$  村里第  $j$  戶所調查之性別及年齡組別人口數(以後用輔助資料稱之)

$n_{hi}$ :第  $h$  層第  $i$  村里樣本戶數

$N_{hi}$ :第  $h$  層第  $i$  村里母體戶數

$m_h$ :第  $h$  層樣本村里數

$N_h$ :第  $h$  層母體戶數

$L$ :層數

因電力及自來水供應業員工年齡、教育程度及職業等狀況，均為各公營單位整理資料逕送本處應用。計算  $r_c$  時應由樣本資料中剔除水電燃氣業及礦業人數，而  $Y$  亦為由母體資料中剔除此二行業後之人數。將剔除水電燃氣業及礦業之人口估計值  $\hat{X}'$ ，加上該二行業提報或估計資料，即得按性別分某年齡組某項母體表徵之估計總值  $X_c$ 。

## 八、估計誤差

人力資源調查統計結果由樣本表徵值分層逐段估計產生，除人口總數等依據同期人口統計資料，無估計誤差外，其餘各項表徵估計值受機遇變動影響，容與真值有差異。本刊所列點估計值均依抽樣理論計算信賴區間，應用者應瞭解此種限制。

茲將估計公式及說明列述如下：

$$\hat{V}(\hat{X}'_c) = \hat{V}(r_c Y) = Y^2 \hat{V}(r_c) \dots \dots \dots (3)$$

$$\hat{V}(r_c) = \frac{1}{N^2 \hat{Y}^2} \left\{ \sum_{h=1}^L \frac{M_h (M_h - m_h)}{m_h} S_{c,h}^2 + \sum_{h=1}^L \left( \frac{M_h^2}{m_h^2} \right) \sum_{i=1}^{m_h} \frac{N_{hi} (N_{hi} - n_{hi})}{n_{hi}} S_{c,hi}^2 \right\} \dots \dots \dots (4)$$

除式(1)、(2)之說明外，上列各式中之符號意義為：

(all go to Q.21)

21. What is the main workplace you are/were in ?

- (1) location of this workplace : \_\_\_\_\_
- (2) name of workplace and its  
major products or services : \_\_\_\_\_
- (3) number of employees : \_\_\_\_\_
- ①  1 person
- ②  2- 9 persons
- ③  10- 29 persons
- ④  30- 49 persons
- ⑤  50- 99 persons
- ⑥  100-199 persons
- ⑦  200-499 persons
- ⑧  500 persons or more
- ⑨  government organs

(all go to Q.22)

22. What is/was your duty in the main workplace mentioned in Q.21 ?

- (1) branch/department : \_\_\_\_\_
- (2) job title : \_\_\_\_\_
- (3) job description : \_\_\_\_\_

(all go to Q.23)

23. What is/was the class of workers you are/were in for the undertaken work ?

- (1)  employer
- (2)  own-account worker
- (3)  government employee
- (4)  private-sector employee
- (5)  unpaid family worker

Note : Hsien/City where interviewee actually reside, if different from the one of this household : \_\_\_\_\_

Remark : \_\_\_\_\_

Supervisor : \_\_\_\_\_ reviewer : \_\_\_\_\_ interviewer : \_\_\_\_\_

Date of interview : month \_\_\_\_\_ day \_\_\_\_\_ (AM / PM) \_\_\_\_\_

## IV. General Description of Statistical Methods for Manpower Survey

### 1. Objective

- (1) To gain an insight into supply of civilian manpower : collect the data of civilians aged 15 and above in quantity, quality, geographical distribution and others to scheme manpower supply for socio-economic developments.
- (2) To know the employment status of labor force : count the numbers of employed or unemployed persons in labor force by industry, occupation, class of worker, education, experience, capability, interests and others and provide such to the authority as a reference for their manpower planning, vocational training programs organizing and related decision-making in public employment service.
- (3) To perceive the developing trend of manpower : based on theoretical viewpoints, practical experience and international/domestic information summarized from related data, project and analyze the developing trends of manpower in Taiwan Area and provide such to either public/private users as a reference or researchers as a data source of international comparison studies in manpower.

### 2. Historical Development

Period	Agency	Focuses
(1) April 1962 to June 1963	Labor Force Survey, Statistics, Research and Development Group, Taiwan Provincial Government.	(1) Mirroring experience from developed countries in manpower development by collecting related materials in their research studies. (2) Conducting a pilot survey to establish the labor force survey system.
(2) July 1963 to June 1966	Labor Force Survey and Research Group, Taiwan Provincial Government.	(1) Designing survey operations and establishing official survey organizations. (2) Officially doing research about labor force surveys and quarterly conducting 4 labor force surveys.
(3) July 1966 to Dec. 1977	Labor Force Survey and Research Institute, Taiwan Provincial Government.	(1) Improving efficiency of labor force survey by strengthening the function of survey organization. (2) Performing comparative studies on labor force surveys across nations.
(4) January 1978 to June 1983	Labor Statistic Survey and Evaluation Committee, Directorate-General of Budget, Accounting and Statistics, Executive Yuan.	(1) Increasing data accuracy by improving sampling techniques. (2) Conducting special surveys to meet user's needs. (3) Integrating survey results of households or establishments to complete the system of Manpower Survey.

Period	Agency	Focuses
(5)July 1983 to present	The Fourth Bureau, Directorate General of Budget, Accounting and Statistics, Executive Yuan.	(1)Enhancing interviewers' training. (2)Conducting posterior control survey for data quality. (3)Establishing an integrated statistical system for Manpower Survey. (4)Enhancing timeliness of report compilation and distribution by increasingly using computers to process data. (5)Since 1993,alternatively adopted county/city sampling scheme and issued their associated monthly statistics to meet administrative needs in regional developments. (6)From January 2003 to March 2005, the cumulative averages for county/city important labor force indicators were quarterly issued, instead of results monthly publicized. (7)Since June 2005, the cumulative averages for county/city important labor force indicators were half-yearly issued, instead of results quarterly publicized.

### 3. Survey regions or eligible objects :

The geographic scope of this survey covers Taiwan Province, Taipei City, Taipei Hsien and Kaohsiung City. All civilian population aged 15 years and over, currently living in ordinary household or institutional households, undertaking economic activities are included but those in military services or in prison are excluded.

### 4.Survey method and reference period :

Through face-to-face interviews or telephone interviews, the sampled households are surveyed by well-trained interviewers who are recruited and assigned by local governments. Conducted once a month in the week right after a reference week, this survey is to record events occurred in the reference week covering the 15th day of the month. People who died or moved out of the sampled households during the reference week are excluded. Meanwhile, those who resided in the sampled households during the reference week but died or moved out of there later are still included.



### 5. Survey executive system :

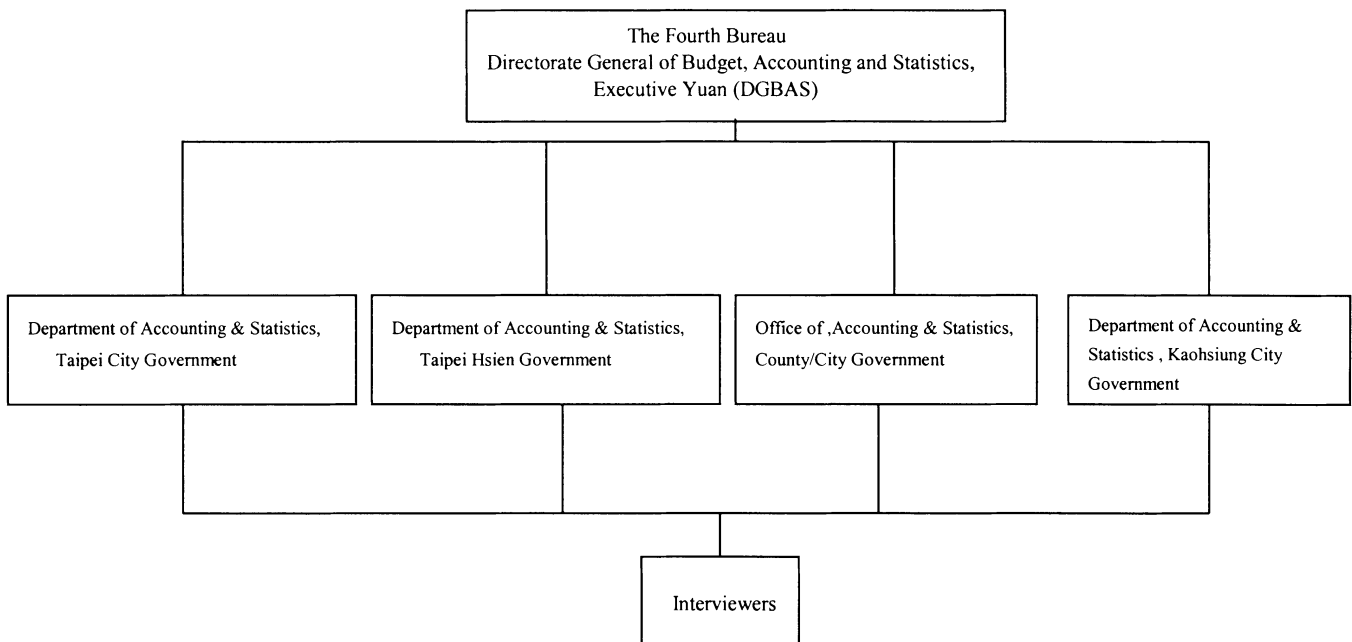

### 6. Sampling scheme :

- (1) Most samples are drawn through sampling method as proposed but firms in electricity, gas and water industries all directly provide survey results, without sampling, to DGBAS.
- (2) Sample design :
  - (a) a two-stage sampling is schemed to sample households for this survey : sample units drawn in the first stage of sampling are tsun's or li's , while those drawn in the second stage are households.
  - (b) for first stage sampling, one must sort out , with household registration data , the descriptive statistics of tsun's or li's and then stratify tsun's/li's according to the degree of urbanization, the type of industrial structure the level of and education attainment. Each of 23 counties/cities in Taiwan Area is a single subpopulation for the stratification mentioned above.
  - (c) in the second stage, households are sampled inside tsun's or li's drawn in the first stage conducted above.
- (3) sample drawing : DGBAS conducted the first stage sampling. All tsun's and li's were firstly stratified according to criteria proposed and then serialized them

with their administrative sequential numbers. After that, a serial number was randomly selected as a start point to sample tsun's or li's systematically with a given span. A systematic sampling method was also adopted in the second stage which was conducted by the Office of Accounting and Statistics in local governments, The results of second-stage sampling was later handed to survey interviewers who was to compile respective sample frames.

- (4) sample size : Approximately 501 tsun's and li's were drawn in the first stage of sampling and about 20,300 households were than sampled in the second stage. There are about 60,000 persons aged 15 and above in these sampled households.
- (5) sample rotation : tsun's and li's stratified for the first stage of sampling are categorized into 4 groups named as A,B,C and D. These groups are further chopped into 8 subgroups and then sorted as two packs( $A_1B_1C_1D_1$ ) and ( $A_2B_2C_2D_2$ ) when one pack shift to another each year, three tsun's/li's are drawn from each packed subgroup so that 12 tsun's /li's available and are rotatively assigned to surveys in given year. It takes 4 months to exercise such rotation across subgroups in each pack so that each subgroups would be rotated 3 times. Generally speaking, January, May and September would be the months for group A ( either subgroup  $A_1$  or subgroup  $A_2$  drawn); February , June and October for group B (either  $B_1$  or  $B_2$  drawn ); March, July and November for group C (either  $C_1$  or  $C_2$  drawn): April , August and December for group D(either  $D_1$  or  $D_2$  drawn).From each tsun/li drawn in the first stage, two sets of households are sampled in the second stage. After consecutively surveyed for two months, the set of households would be alternatively shifted to another for next two months. After surveying for one year, the packed subgroups  $A_1B_1C_1$  and  $D_1$  would be alternatively shifted to  $A_2B_2C_2D_2$ ; and vice versa next year.
- (6) handing of institutional households : the population of institutional households in tsun's or li's last year are taken as the sample frame to draw overall 4 % of persons in there for institutional portion of this survey later on.

#### 7. Methods of estimation :

The surveyed data would be applied in proportional estimation. Such estimates are adjusted by household registration data of 23 counties/cities accordingly. These

revised estimates of counties/cities are added up to generate the estimates of Taiwan Area.

Formula used in estimation are interpreted as follows:

$$\hat{X}'_c = r_c Y \dots \dots \dots (1)$$

$$r_c = \frac{\hat{X}'_c}{\hat{Y}} = \frac{\sum_{h=1}^L \frac{N_h}{\sum_{i=1}^{m_h} N_{hi}} \sum_{i=1}^{m_h} \frac{N_{hi}}{n_{hi}} \sum_{j=1}^{n_{hi}} x_{c,hij}}{\sum_{h=1}^L \frac{N_h}{\sum_{i=1}^{m_h} N_{hi}} \sum_{i=1}^{m_h} \frac{N_{hi}}{n_{hi}} \sum_{j=1}^{n_{hi}} y_{hij}} \dots \dots \dots (2)$$

The symbols used are :

$\hat{X}'_c$  : Estimate of a certain characteristic value of given sex-age group. (The number of persons working in the industries of electricity, gas water and mining are excluded)

$Y$  : Characteristic value of given sex-age group adopted from the household registration data. (The number of persons working in the industries of electricity, gas, water and mining are excluded)

$x_{c,hij}$  : Observed value of j-th household, i-th tsun or li in the h-th stratum

$y_{hij}$  : Number of persons of given sex-age group observed in j-th household, i-th tsun or li, h-th stratum

$n_{hi}$  : Number of sampled households in i-th tsun or li, h-th stratum

$N_{hi}$  : Number of households in i-th tsun or li, h-th stratum

$m_h$  : Number of sampled tsun's or li's in the h-th stratum

$N_h$  : Number of households in the h-th stratum

$L$  : Number of strata.

The characteristic data such as age, educational attainment and occupational status of employees working in the supply industries of electricity, gas and water



$\hat{x}_{c,hi} = N_{hi}\bar{x}_{c,hi}$  , Estimate of certain characteristic in i-th tsun or li , h-th stratum.

$\bar{x}_{c,hi} = \sum_{j=1}^{n_{hi}} x_{c,hij} / n_{hi}$  , Average of a certain characteristic in i-th tsun or li, h-th stratum.

$\hat{\bar{x}}_{c,h} = \sum_{i=1}^{m_h} \hat{x}_{c,hi} / m_h$  , Average of certain characteristic in the h-th stratum.

$$S_{hy}^2 = \frac{1}{m_h - 1} \sum_{i=1}^{m_h} (\hat{y}_{hi} - \hat{\bar{y}}_h)^2$$

$\hat{y}_{hi} = N_{hi}\bar{y}_{hi}$  , Auxiliary-data estimate of i-th tsun or li in the h-th stratum.

$\bar{y}_{hi} = \sum_{j=1}^{n_{hi}} y_{hij} / n_{hi}$  , Auxiliary-data average of households in i-th tsun or li, h-th stratum.

$\hat{\bar{y}}_h = \sum_{i=1}^{m_h} \hat{y}_{hi} / m_h$  , Auxiliary-data average of tsun's or li's in the h-th stratum.

$$S_{hxy} = \frac{1}{m_h - 1} \sum_{i=1}^{m_h} (\hat{x}_{c,hi} - \hat{\bar{x}}_{c,h})(\hat{y}_{hi} - \hat{\bar{y}}_h)$$

$$\hat{S}_h^2 = \frac{1}{m_h} \sum_{i=1}^{m_h} \frac{N_{hi}(N_{hi} - n_{hi})}{n_{hi}} S_{c,hi}^2$$

$$S_{c,hi}^2 = S_{hix}^2 + r_c^2 S_{hiy}^2 - 2r_c S_{hixy}$$

$$S_{hix}^2 = \frac{1}{n_{hi} - 1} \sum_{j=1}^{n_{hi}} (x_{c,hij} - \bar{x}_{c,hi})^2$$

$$S_{hiy}^2 = \frac{1}{n_{hi} - 1} \sum_{j=1}^{n_{hi}} (y_{hij} - \bar{y}_{hi})^2$$

$$S_{hixy} = \frac{1}{n_{hi} - 1} \sum_{j=1}^{n_{hi}} (x_{c,hij} - \bar{x}_{c,hi})(y_{hij} - \bar{y}_{hi})$$

## 伍、名詞與定義

### 一、勞動力之分類

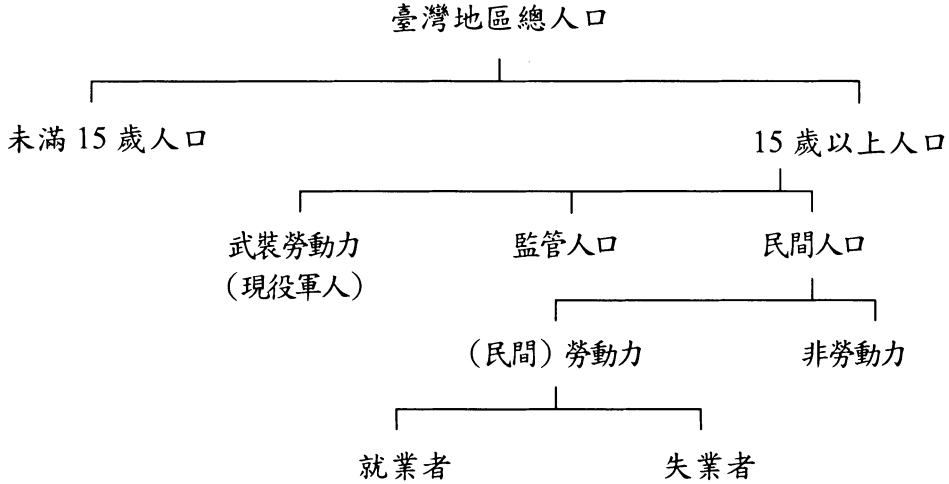

- (一)民間勞動力：指在資料標準週內年滿 15 歲可以工作之民間人口，包括就業者及失業者。
- (二)就業者：指在資料標準週內年滿 15 歲從事有酬工作者，或從事 15 小時以上之無酬家屬工作者。
- (三)失業者：指在資料標準週內年滿 15 歲同時具有下列條件者：(1)無工作；(2)隨時可以工作；(3)正在尋找工作或已找工作在等待結果。此外，尚包括等待恢復工作者及找到職業而未開始工作亦無報酬者。
- (四)非勞動力：指在資料標準週內，年滿 15 歲不屬於勞動力之民間人口，包括就學、料理家務、高齡、身心障礙、想工作而未找工作及其他原因等而未工作亦未找工作者。

### 二、就業者之從業身分

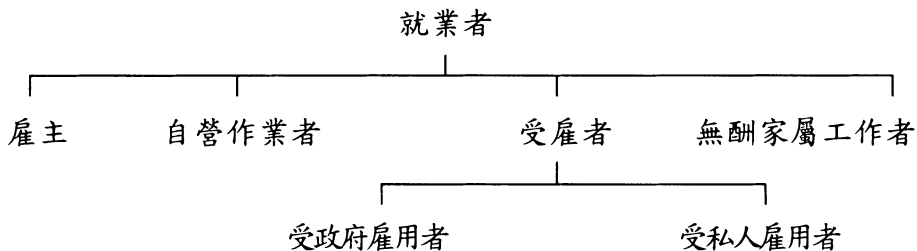

- (一)雇主：指自己經營或合夥經營事業而僱有他人幫助工作之就業者。
- (二)自營作業者：指自己經營或合夥經營事業而未僱有他人之就業者。
- (三)受雇者：指為薪資或其他經濟報酬而受雇者，並分為受私人雇用者及受政府雇用者二類。
- (四)無酬家屬工作者：指幫同戶長或其他家屬從事營利工作而不支領薪資之就業者。

### 三、全日工作與部分時間工作

全日工作與部分時間工作之判別標準：

#### (一)場所單位有規定正常上班時數

- 1.凡受訪者每週應工作之時數，達到場所單位規定之正常上班時數時，即屬「全日工作者」；反之，則屬「部分時間工作者」。
- 2.此項認定係以每週應工作時數來判定，並非以資料標準週一週之情形來判定；亦即不受資料標準週加班、請假或季節性因素等特殊狀況之影響。

#### (二)場所單位未規定正常工時

- 1.季節性工作者：例如農夫，其工作時數受天候之季節性因素影響極大，致每週工作時數不定。因此，凡以農事工作為主業，而經常性從事農事工作者，一律歸入「全日工作者」；至於幫忙農事工作之無酬家屬工作者，若其工作時數與主要農事工作者一致，亦比照主要農事工作者，歸入「全日工作者」；若其工作時數明顯較少，則應歸入「部分時間工作者」。
- 2.無固定雇主與廠外按件計酬之受雇者：例如營建工或家庭代工，雖其為不同雇主工作，但若均從事於同一工作性質之工作時，其工作時數應予以合併計算。原則上凡非屬季節性（即旺季或淡季）之期間，大致平均每週工作時數超過35小時者，即歸為「全日工作者」；反之，則屬「部分時間工作者」。
- 3.自雇身分者：例如自營麵攤業主、計程車司機等，其工作時數可任由其自行安排而不受約束，原則上凡非屬季節性之期間，其大致平均每週工作時數超過35小時者，一律歸入「全日工作者」；未達35小時者，則由受訪者以其當初選擇該項工作之情形主觀的來認定。

#### 四、主要工作與其他所有工作

有關從事 2 種以上工作者之主要、其他所有工作區分方法：

- (一)以時間較長者為主要工作，其餘為其他所有工作。
- (二)當 2 項工作時數相等時，以有酬工作為主要工作，無酬家屬工作為其他所有工作。
- (三)當 2 項工作時數均未達 1 5 小時，以有酬工作為主要工作；無酬家屬工作為其他所有工作。



## V. Terms and Definitions

### 1. Categories of Labor Force

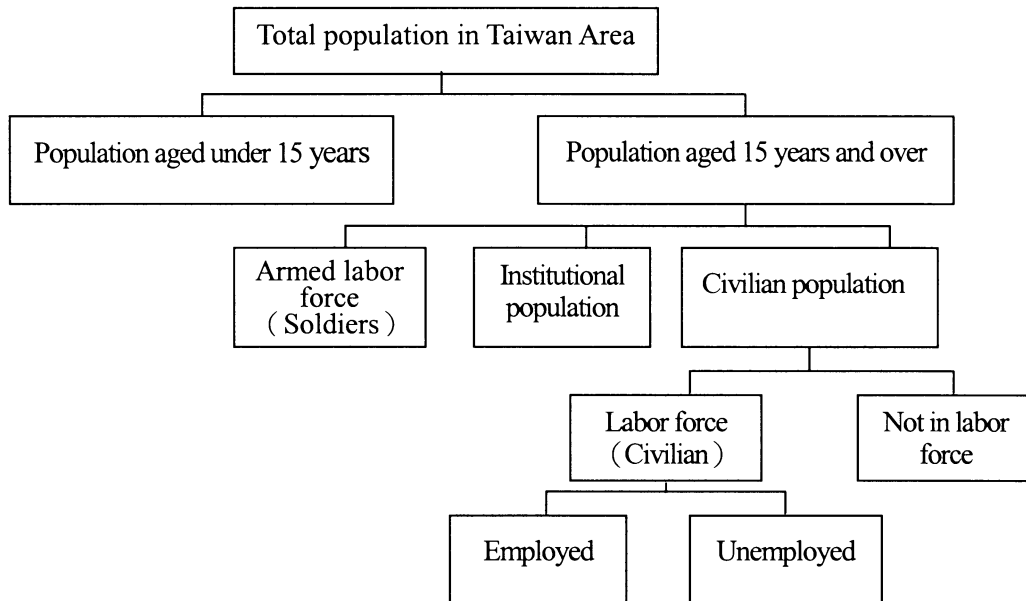

- (1) Labor force : all civilians who aged 15 years and over, and able to work in reference week. This category could be further classified into employed and unemployed two subcategories.
- (2) Employed person : civilians aged 15 years and over, and undertake a paid job or work less than 15 hours to serve as an unpaid family worker in reference week.
- (3) Unemployed person : civilians aged 15 years and over have one of the following characteristics : (i) jobless (ii) available to work (iii) seeking a job or waiting for results after job seeking. Furthermore, those who wait for a recall after layoff or have a job offer but have not started to work with pay are also classified into this category.
- (4) Not in labor force : those civilians aged 15 years and over but not classified as labor force in reference week include people who either wish to work but not seek a job, or attend schools, handle houseworks, become aged(or disabled), or with some other reasons so that unemployed and not seeking a job.

## 2. Class of Workers for Employed Persons

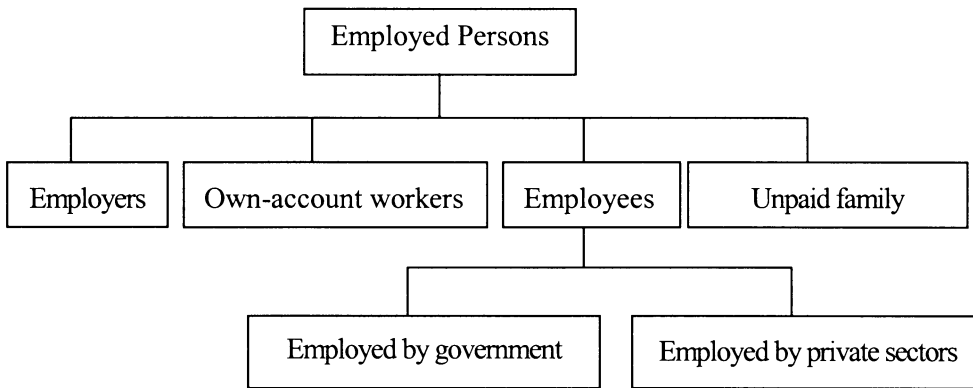

- (1) Employer : one hired employees to operate a business/firm owned by himself/herself with or without other partners.
- (2) Own-account worker : one ran a business/firm either by himself/herself or with other partners but not hiring any employee.
- (3) Employee : one worked for pay in a private enterprise or a government organ.
- (4) Unpaid family worker : one worked without pay to support one of his/her family members (householder included) to undertake profit-oriented work or business.

## 3. Usual Full-Time or Part-Time Status

Its determining criteria :

### (1) Work hours regularly scheduled in workplace

- i ) Interviewee is a full-time worker, if his/her weekly work hours reach regularly scheduled level in workplace ; otherwise, he/she is a part-time worker.
- ii) It is determined by the usual level of work hours in every weeks, instead of the reference week level influenced by specific amount of overtimes, leaves or seasonal offs.

### (2) Work hours not regularly scheduled in workplace

- 1) Seasonal workers : those, such as farmers, whose work hours are greatly affected by seasonal factors like weather , work with unstable weekly hours. Therefore, one who mainly and regularly works in agriculture is classified as a full-time worker. If associated unpaid family worker who helps the major agricultural worker mentioned with effort in equal hours, then he/she is also a full-time worker. However; if the unpaid family worker works with much less hours, then a part-time worker.

2) Employees with irregular employers or for out-contracted pieceworks : one, such as construction worker or family contractor, who works with same job characteristics but different employers, his/her work hours can be added together. In principle, If interviewee's average weekly work hours in nonseasonal (or regular) period is greater than 35, he/she is a full-time worker; otherwise a part-time worker.

3) Self-employed persons : those, such as noodles peddlers or taxi drivers, whose work hours could be arbitrarily scheduled by themselves without any restriction. In principle, if interviewee's average weekly work hours in nonseasonal (or regular) period is greater than 35, he/she is a full-time worker; otherwise such status is judged by interviewee him/herself.

#### 4. Major job or all the other job

Its determining criteria :

- (1) The one which takes the most hours is main job.
- (2) Two jobs taking the equal hours, the one with pay is main job, the unpaid family one is other job.
- (3) Two jobs taking less than 15 hours, the one with pay is main job, the unpaid family one is other job.

訪 問 表

**QUESTIONNAIRE**

行政院主計處 人力資源訪問表

本戶共填訪問表 張 本表是第 張

核定機關：行政院主計處 核定文號：處普三字第0950003242號 有效日期：至98年10月底止

Main survey form with 22 numbered questions covering demographics, education, employment status, and work characteristics.

訪問員： 審核員： 指導員： 實地訪問日期： 月 日 午

## Questionnaire of Manpower Survey

Serial #. \_\_\_\_\_ for this form; Eligible interviewees : persons aged  
 totally , \_\_\_\_\_ identical forms 15 years or over in each sampled household  
 filled for this household

Hsiang/Chen

	Region	Stratum	Hsien/City	Hsin/Ch'u	Tsun/Li	Household	
Sample code	_____ /	_____ /	_____ /	_____ /	_____ /	_____	
Address :	_____					Phone # :	_____
Serial no. of interviewees in household :	_____						

(there are 21 questions in each interviewee column)

Name : \_\_\_\_\_

0. Are questions answered by interviewees himself/herself ?

(1)  Yes , self (2)  Equivalent (3)  No , proxy

1. Relationship to householder :

- |   |   |
|---|---|
| (1) <input type="checkbox"/> Householder    | (8) <input type="checkbox"/> Child's spouse           |
| (2) <input type="checkbox"/> Spouse         | (9) <input type="checkbox"/> Grandchild's spouse      |
| (3) <input type="checkbox"/> Child          | (10) <input type="checkbox"/> Brother'/Sister' spouse |
| (4) <input type="checkbox"/> Grandchild     | (11) <input type="checkbox"/> Spouse's parent         |
| (5) <input type="checkbox"/> Parent         | (12) <input type="checkbox"/> Spouse's brother/sister |
| (6) <input type="checkbox"/> Grandparent    | (13) <input type="checkbox"/> Other relatives         |
| (7) <input type="checkbox"/> Brother/Sister | (14) <input type="checkbox"/> Others                  |

2. Sex : (1)  Male (2)  Female

3. Date of birth : year \_\_\_\_\_ month \_\_\_\_\_ day \_\_\_\_\_;

Current age in full years : \_\_\_\_\_

(first , fill year/month/day; then calculate age associated with that date)

4. Marital status :

- |  |  |
|--|--|
| (1) <input type="checkbox"/> Never married         | (3) <input type="checkbox"/> Divorced or separated |
| (2) <input type="checkbox"/> Married and cohabited | (4) <input type="checkbox"/> Widowed               |

5. Are you attending schools currently?

- (1)  yes  
 (2)  no. had been graduated  
 (3)  no. had been suspended  
 (4)  no. never attended any school that is(was) approved by the ministry  
 of education

(go to Q.5-2)

## 5-2 Educational attainment (highest) :

- |   |  |
|---|--|
| (1) <input type="checkbox"/> Illiterate         | (6) <input type="checkbox"/> Vocational school |
| (2) <input type="checkbox"/> Self-educated      | (7) <input type="checkbox"/> Junior college    |
| (3) <input type="checkbox"/> Primary school     | (8) <input type="checkbox"/> University        |
| (4) <input type="checkbox"/> Junior high school | (9) <input type="checkbox"/> Master's          |
| (5) <input type="checkbox"/> Senior high school | (10) <input type="checkbox"/> Ph.D's           |

(go to Q.6 if choose (6),(7),(8),(9) or (10) ; otherwise, skip to Q.7)

## 6. Academic or professional specialty :

- |   |  |
|---|--|
| (1) <input type="checkbox"/> Literature           | (6) <input type="checkbox"/> Agriculture             |
| (2) <input type="checkbox"/> Law                  | (7) <input type="checkbox"/> Medical                 |
| (3) <input type="checkbox"/> Business ,management | (8) <input type="checkbox"/> Military and police     |
| (4) <input type="checkbox"/> Science              | (9) <input type="checkbox"/> Education               |
| (5) <input type="checkbox"/> Engineering          | (10) <input type="checkbox"/> Others (specify) _____ |

( all go to Q.7 )

## 7. Did you retire from any public / private establishments before? (Have you retire from any public / private establishments yet?)

- (1)  yes (go to Q.8)                      (2)  no (go to Q.8)

## 8. What was you doing during most of last week ?

- |             |  |                |
|-------------|--|----------------|
| at work     | (1) <input type="checkbox"/> undertaking a kind of work  | ] (go to Q.10) |
|             | (2) <input type="checkbox"/> undertaking works after school hours  |                |
|             | (3) <input type="checkbox"/> undertaking works after housekeeping  |                |
| not at work | (4) <input type="checkbox"/> having a job but not at work (skip to Q.13)   | ] (go to Q.9)  |
|             | (5) <input type="checkbox"/> jobless but seeking one or waiting for an offer after seeking (skip to Q.15)  |                |
|             | (6) <input type="checkbox"/> intend and be able to work but not seeking (skip to Q.15)   |                |
|             | (7) <input type="checkbox"/> attending schools or rebrushing to take entrance exams (mark (2) and (5) respectively, if working part-time or seeking jobs simultaneously) |                |
|             | (8) <input type="checkbox"/> housekeeping (mark (3) or (5) respectively, if working part-time or seeking jobs simultaneously )   |                |
|             | (9) <input type="checkbox"/> old age (elders aged 65 or over) or disable   |                |
|             | (10) <input type="checkbox"/> idleness   |                |
|             | (11) <input type="checkbox"/> wound or illness   |                |
|             | (12) <input type="checkbox"/> in armed force, prison or missing (stop)   |                |
|             | (13) <input type="checkbox"/> others (specify) _____ (go to Q.9)   |                |

9. Were you undertaking any paid or unpaid family work last week?

- (1)  undertaking work after school or housekeeping hours (go to Q.10)
- (2)  undertaking a kind of work (go to Q.10)
- (3)  having a job but not at work (skip to Q.13)
- (4)  not undertaking any job (stop)

10. How many hours did you work last week ? \_\_\_\_\_ hours

A. for the major job \_\_\_\_\_ hours.

B. for all other jobs \_\_\_\_\_ hours.

(go to Q.11 if total hours less than 35; otherwise , skip to Q.21)

11. Why did you work less than 35 hours last week ?

- (1)  unfavorable conditions of business
  - (2)  fail to find any job which is higher than 35 hours
  - (3)  seasonal reasons
  - (4)  bad weather or natural calamities
  - (5)  work itself only need less than \_\_\_\_\_ 35 hours' efforts
  - (6)  take care of children
  - (7)  take care of elders
  - (8)  busy in housekeeping
  - (9)  busy in studying/attending school
  - (10)  wound or illness, official holidays , personal leaves(sick leaves excluded), and special days off
  - (11)  unwilling to work longer
  - (12)  others (specify) \_\_\_\_\_ ( go to Q.12)
- (go to Q.12)
- (skip to Q.21)

12. Do you expect an increase of working hours ?

- (1)  Yes
- (2)  No

(all skip to Q.21)

13. Why were you absent from work last week ?

- (1)  wound of illness
- (2)  seasonal reasons
- (3)  official holidays, personal leaves (sick leaves excluded), and special days off
- (4)  decide to work shortly but no pay for that currently (skip to Q.18)
- (5)  not at work resulted from accidents even though having employed and paid
- (6)  waiting for a recall (go to Q.14)
- (7)  others (specify) \_\_\_\_\_



(all except (4) and (6) skip to Q.21)

14. Did you earn any pay from work last week ?

- (1)  Yes (skip to Q.21)    (2)  No (skip to Q.18)

15. If there is a job offer , can you take it at once ?

- (1)  can (go to Q.16)

- (2)  cannot,

because of (3)-(8):

- (3)  attending school or rebrushing  
to taking entrance exams

- (4)  housekeeping

- (5)  old age (elders aged 65 or  
over ) or disable

- (6)  idleness

- (7)  wound or illness

- (8)  others (specify) \_\_\_\_\_

(stop)

16. How did you seeking a job ? (multiple choices)

- (1)  referenced by relatives , friends or teachers

- (2)  through private employment agencies

- (3)  referring recruiting advertisements or posters

- (4)  through public employment offices

- (5)  through civil service exams and placement

- (6)  others (specify) \_\_\_\_\_

(all go to Q.17)

17. Do you expect a full-time job (weekly work hours are 40 or more)  
or a part-time job (weekly work hours are less than 40) ?

- (1)  a full-time job

- (2)  a part-time job

(all go to Q.18)

18. How long did you take to seeking a job or wait for a recall if you  
were jobless ? \_\_\_\_\_ weeks (all go to Q.19)

19. Did you have a job before ?

- (1)  Yes (go to Q.20)    (2)  No (stop)

20. What was the main reason you left the last job mentioned in Q.19 ?

- (1)  business shrunk or establishment closed

- (2)  not satisfied to that job

- (3)  ill health

- (4)  seasonal or temporary work of that job finished

- (5)  got married or gave birth (if interviewee is female)

- (6)  retired

- (7)  busy in housekeeping

- (8)  others (specify) \_\_\_\_\_

(all go to Q.21)

21. What is the main workplace you are/were in ?

- (1) location of this workplace : \_\_\_\_\_
- (2) name of workplace and its major products or services : \_\_\_\_\_
- (3) number of employees : \_\_\_\_\_
- ①  1 person
- ②  2- 9 persons
- ③  10- 29 persons
- ④  30- 49 persons
- ⑤  50- 99 persons
- ⑥  100-199 persons
- ⑦  200-499 persons
- ⑧  500 persons or more
- ⑨  government organs

(all go to Q.22)

22. What is/was your duty in the main workplace mentioned in Q.21 ?

- (1) branch/department : \_\_\_\_\_
- (2) job title : \_\_\_\_\_
- (3) job description : \_\_\_\_\_

(all go to Q.23)

23. What is/was the class of workers you are/were in for the undertaken work ?

- (1)  employer
- (2)  own-account worker
- (3)  government employee
- (4)  private-sector employee
- (5)  unpaid family worker

Note : Hsien/City where interviewee actually reside, if different from the one of this household : \_\_\_\_\_

Remark : \_\_\_\_\_

Supervisor : \_\_\_\_\_ reviewer : \_\_\_\_\_ interviewer : \_\_\_\_\_

Date of interview : month \_\_\_\_\_ day \_\_\_\_\_ (AM / PM) \_\_\_\_\_

# 行政院主計處提供統計資訊申請單

日期：\_\_\_\_年\_\_\_\_月\_\_\_\_日  
序號：\_\_\_\_\_

**說明：**

- 一、申請本處統計資訊時，應根據所附統計項目清單填具申請單，向本處資料主管單位申請；本處受理申請時，得視實際申請內容及用途予以審核，並依據「行政院主計處提供統計資訊收費標準」予以核算費用，繳費後 10 個工作天內，完成資訊整理，郵寄或通知申請人領取。
- 二、為保障本處之智慧財產權，運用本處統計資訊，應載明資訊係由本處提供；且不得重製、改作、散布或發行本處提供之統計資訊電子檔案或光碟。

申請單位 (申請人)			單位負責人	(簽章)
			職稱	
取得方式	<input type="checkbox"/> E-MAIL <input type="checkbox"/> 郵寄 <input type="checkbox"/> 親自領取			
聯絡人		聯絡電話		
電子信箱		收據抬頭		
聯絡地址				
申請事由				
單位類別	<input type="checkbox"/> 一般 <input type="checkbox"/> 學校或學術機構 <input type="checkbox"/> 政府或民意機關			
統計項目代碼 <small>(請參考統計項目清單填列)</small>	申請資料說明	資料期間	審核結果	
			<input type="checkbox"/> 同意提供 <input type="checkbox"/> 無法提供	
			<input type="checkbox"/> 同意提供 <input type="checkbox"/> 無法提供	
			<input type="checkbox"/> 同意提供 <input type="checkbox"/> 無法提供	
			<input type="checkbox"/> 同意提供 <input type="checkbox"/> 無法提供	
			<input type="checkbox"/> 同意提供 <input type="checkbox"/> 無法提供	
			<input type="checkbox"/> 同意提供 <input type="checkbox"/> 無法提供	
費用	總計新台幣_____元整			
簽核	承辦人		科長	

※雙框線反白區域由本處承辦人員填寫。  
 ※上列費用請至銀行繳費(並請註明收據抬頭及聯絡人)，家庭收支調查費用銀行帳號：013037090147 臺灣銀行中興新村分行，收款人：行政院主計處中部辦公室；其餘資料費用銀行帳號：262964 中央銀行國庫局，戶名：行政院主計處。  
 ※本處於收到繳費後，即寄交資料。

行政院主計處第 4 局第 4 科統計項目清單

統計項目代碼	統計項目	週期	資料期間	資料內容	資料量
4401	人力資源調查	月	1978.01 起	就業人數、失業人數、失業率、失業原因、勞動力參與率及非勞動力。	60 MB / 年
4402	人力運用調查	年	1978.01 起	有偶婦女勞動力參與情形、就業者之工作時間、所得、現職在職時間、獲得現職方法與工作變換情形、勞動力低度運用情形、失業者之工作機會及希望待遇與潛在勞動力供應。	9 MB / 年
4403	婦女婚育與就業調查	3~5 年	1979~1988、1990、1993、2000、2003、2006	民間女性人口之婚姻狀況、生(養)育子女情形、料理家務時間與進出勞動市場工作史。	9 MB / 年
4404	青少年狀況調查	不定期	1990、1992、1994、1996、1998、2001	青少年之求學狀況、升學或受訓意願、工作經驗、生活概況以及對社會與青少年相關政策之看法。	3 MB / 年
4405	老人狀況調查	不定期	1989、1991、1993	老人之居住、健康、醫療、保險、經濟狀況及對福利措施之期望。	11 MB / 年
4406	青少年及老人狀況調查	不定期	1986~1988	青少年之在學狀況、升學意願、工作期望及理想工作條件；老年人口之居住方式、健康、醫療、保險、經濟狀況及對福利措施之期望。	7 MB / 年
4407	國內遷徙調查	不定期	1979~1989、1992、2002	台灣地區人口在地域間之交流狀況、遷徙原因、未來遷徙意願，以及各地區實際居住人口與暫離戶籍所在地人口之間的差異。	12 MB / 年
4408	失業狀況調查	不定期	1998 年	就業者從事工作性質及工作穩定性；失業者找工作情形、長期失業原因與對個人經濟及生活之影響；想工作而未找工作者停找工作原因及怯志工作者未來復出尋職情形。	1 MB / 年
4409	工作經驗調查	不定期	1979、1980.01、1980.12、1982~1987、1989、1992	工作年齡人口過去一年有無從事工作之經驗，其做過時間最長之工作種類，以及非勞動力轉變成勞動力之可能性。	8 MB / 年

統計項目代碼	統計項目	週期	資料期間	資料內容	資料量
			1997	工作年齡人口之第一份全日工作狀況及離職原因、失業經驗、失業者之尋職信心、非勞動力最後一份工作狀況與停止工作年齡及原因。	
4410	國民生活型態與倫理調查	不定期	1991、1995	國民之飲食習慣與偏好、閱讀報章雜誌及使用大眾傳播媒體情形、家庭生活及人際關係、對生活品質之要求與期望。	10 MB / 年
4411	國民休閒生活調查	不定期	1988、1991、1994	國民之進修狀況、觀光旅遊、休閒活動及社會服務情形。	9 MB / 年
4412	時間運用調查	不定期	1987、1990、1994	國民全日作息時間之分配，以及勞動時間、通勤時間與休閒時間之結構分佈。	13 MB / 年
4413	住宅狀況調查	不定期	1979~1989、1993	國民之居住狀況、居住用建築物之質量情形、購建住宅之資金來源與居住環境品質，以及對現有住宅本體與居住環境之滿意程度。	4 MB / 年
4414	國民文化活動需要調查	不定期	1990	國民對文化活動之興趣，平日從事文化活動種類及期望政府推動之文化建設事項。	9 MB / 年
4415	工作期望調查	不定期	1989	就業者選擇工作之態度、對目前工作各項條件之滿意程度及在心理主觀上認定之理想工作條件順序。	8 MB / 年

## 行政院主計處提供統計資訊收費標準

第一條 本標準依規費法第十條規定訂定之。

第二條 提供統計資訊之收費依資料量核計，以百萬位元組 MB (Mega Byte) 為計價單位，申請之統計項目資料量不足一百 MB 計新台幣二千元，一百 MB 至不足五百 MB 計新台幣四千元，五百 MB 以上計新台幣六千元，以上費用不包含電子媒體。前項資料量依統計項目個別計算，不得併計。

第三條 學校或學術機構為教學或研究需要，減半收費，政府機關及民意機關為業務需要，免予收費。

第四條 本標準自發布日施行。

# Computerized Media

## Request form

For the purpose of \_\_\_\_\_, this department (person) request of you to provide the following statistical data in computerized media. We (or I) guarantee that the use of the data are limited to the purpose stated above, not copy to any third parties, and not used for profit seeking.

Name of Subscriber : \_\_\_\_\_

Institution : \_\_\_\_\_

Address : \_\_\_\_\_

Country : \_\_\_\_\_ Zip Code : \_\_\_\_\_

TEL.NO. : \_\_\_\_\_ FAX NO. : \_\_\_\_\_

E-MAIL : \_\_\_\_\_

### Media option :

Diskette(3 1/2)

CD

### Delivery by :

Air mail

Express

Self-pickup

E-mail

### Pricing:

The charge for providing computerized media is calculating by the individual item data volume ( is not combined ), and the calculate unit is based on MB ( Mega Byte ).

If the data volume is below 100 MB, you need to pay NT\$ 2000.

If above 100 MB but below 500MB, you need to pay NT\$ 4000.

If above 500 MB, you need to pay NT\$ 6000.

The postage and media fee are not included. Please refer to the attached table.

Please fill this request form and send it back to the following address. We'll reply you as soon as possible.

Directorate-General of Budget, Accounting & Statistics, Executive Yuan  
5F , No.2, Guangzhou St., Zhongheng District, Taipei City 100, Taiwan, (R.O.C.)  
FAX NO. : 886-2-2380-3547 TEL. NO. : 886-2-2380-3544

Address of Survey of Family Income & Expenditure :

Directorate-General of Budget, Accounting and Statistics, Central Taiwan Division  
No.25, Guangming Rd., Nantou City, Nantou County 540, Taiwan, (R.O.C.)  
FAX NO. : 886-049-239-4040 TEL. NO. : 886-049-239-4046

Date : \_\_\_\_\_

Signature : \_\_\_\_\_

## Statistics Available for Subscription

CODE	ITEM	CYCLE	PERIOD	CONTENT	VOLUME
4401	Manpower Survey	monthly	From 1978.01	Numbers of the employed and unemployed; unemployment rate; reasons for unemployment; labor force participation rate and not in labor force	60MB/year
4402	Manpower Utilization Survey	yearly	From 1978.01	Married women's participation in the labor market; work hours of the employed; income; time on current job; method to obtaining current job and change of job; low-labor force utilization; job opportunities for the unemployed and expected pay and potential labor supply	9MB/Year
4403	Women's Marriage, Fertility and Employment Survey	3~5 years	1979~1988 · 1990 · 1993 · 2000 · 2003 · 2006	Marital status, childbirth; housekeeping activities and history of entry/exit to labor market	9MB/Year
4404	Youth's Status Survey	nonscheduled	1980 · 1992 · 1994 · 1996 · 1998 · 2001	Academics in school; desire for further education or training; work experience; living conditions and opinions on policies of the society and youngsters	3MB/year
4405	Elderly Status Survey	nonscheduled	1989 · 1991 · 1993	Housing, health, medical care, insurance, finances of the elderly and expectation of welfare measures	11MB/year
4406	Youth and Elderly Status Survey	nonscheduled	1986~1988	Academics of youngsters ; desire for further education; desire to work and ideal work conditions; housing for the elderly; health; medical care; insurance; finances; expectation of welfare measures	7MB/year
4407	Internal Migration Survey	nonscheduled	1979~1989 · 1992 · 2002	Flow of the population; reasons for migration; desire for future migration; the difference between permanent resident and moving current populations	12MB/year
4408	Unemployment Status Survey	nonscheduled	1998	Job nature and stability; job-seeking of the unemployed; reasons for long-term unemployment and impact on personal finances and life; reasons for stopping to look for a job; future	1MB/year



CODE	ITEM	CYCLE	PERIOD	CONTENT	VOLUME
				job-seeking of discouraged workers	
4409	Work Experience Survey	nonscheduled	1979 、 1980.01 、 1980.12 、 1982~1987 、 1989 、1992	Work experience of the past year of the working-age population; types of work engaged in for the longest time; possibility of not in labor force turning into labor force	8MB/year
			1997	1st fulltime job and reason for leaving the job of the working-age population; unemployment experience; the confidence of the unemployed in finding another job; the last job of the not in labor force and age of and reason for leaving the job	
4410	People's Lifestyle and Ethics Survey	nonscheduled	1991 、1995	Drinking and eating habits and preferences; reading newspapers/magazines and use of mass media; family life and interpersonal relationships; demand for and expectation of quality of life	10MB/year
4411	People's Leisure Life Survey	nonscheduled	1988 、1991 、 1994	Further education; sightseeing and traveling; recreation and social service	9MB/year
4412	Time Use Survey	nonscheduled	1987 、1990 、 1994	Time distribution throughout the day: hours spent working, in transit and at play	13MB/year
4413	Housing Status Survey	nonscheduled	1979~1989 、 1993	Housing; quality and quantity of residential buildings; financing of purchase/construction of residence and quality of living environment; satisfaction degree of current residence and surroundings	4MB/year
4414	People's Cultural Activity Demands Survey	nonscheduled	1990	Interest in cultural activities; types of cultural activities engaged in; cultural events government is expected to hold	9MB/year

<b>CODE</b>	<b>ITEM</b>	<b>CYCLE</b>	<b>PERIOD</b>	<b>CONTENT</b>	<b>VOLUME</b>
4415	Work Expectation Survey	nonscheduled	1989	Attitude towards selection of job; satisfaction degree of current job; ideal job conditions	8MB/year

## 行政院主計處編印之有關人力資源統計報告一覽表：

刊 物 名 稱	資 料 時 期	備 註
1. 中華民國就業與薪資統計速報 (按月)	76 年 1 月-84 年 3 月	(已停刊且上網) *(76-79 年 12 月)
2. 中華民國人力資源統計月報 (按月)	67 年 1 月-	(自 96 年 1 月起改採電子書) *(67-84 年 12 月)
3. 中華民國人力資源調查統計年報(按年)	76 年 -	*(76-93 年)
4. 中華民國人力運用調查報告 (按年)	67 年 -	*(67-84 年)
5. 中華民國婦女婚育與就業調查報告	* (68-77)、*79、*82、*89、92、95 年	
6. 中華民國國內遷徙調查報告	* (68-77)、78 年、81、91 年	
7. 中華民國青少年狀況調查報告	79、81、83、85、87、90 年	
8. 中華民國失業狀況調查報告	87 年	
9. 中華民國住宅狀況調查報告	* (68 年-78)、82 年	
10. 中華民國時間運用調查報告	*76、79、83 年	
11. 中華民國國民休閒生活調查報告	*77、*80、83 年	
12. 中華民國工作經驗調查報告	* (68 年-76)、78、81、86 年	
13. 中華民國工作期望調查報告	78 年	
14. 中華民國職業訓練調查報告	* (68 年 -75 年)	
15. 中華民國國民生活型態與倫理調查報告	*80 年、84 年	
16. 中華民國國民文化活動需要調查報告	*79 年	
17. 中華民國傷病醫療與就業調查報告	*68 年 -75 年	
18. 中華民國青少年及老人狀況調查報告	*75、*77 年	
19. 中華民國老人狀況調查報告	*78、*80、*82 年	(自 85 年已移內政部)

《有\*號者，表已無存書》

## 人力資源調查工作人員

羅 昌 南 行政院主計處第4局局長

黃 建 中 行政院主計處第4局副局長

張 雲 灃 行政院主計處第4局專門委員

許 汶 鏌 行政院主計處第4局第4科科长

研究整理組 黃振銓 林雅慧 鄭靜芬 黃玉雯

邱淑美 陳汝瑾 彭碧蓉 余瑞琿

行政分析組 楊嘉琳 江文瑩 張聖英 蔡淑芬

薛淑真 鄭彥煌 楊淑婷 鄒雅芳

邱憶萍

如有任何指教或意見，請不吝賜教：

電話：(02)2380-3601~2380-3621

傳真：(02)2380-3624

電子信箱：mpw.stat@dgbas.gov.tw

網址：<http://www.dgbas.gov.tw>

We welcome any academic or practical views from our report readers:

TEL:(886)-2-2380-3601~2380-3621

FAX:(886)-2-2380-3624

E-Mail:mpw.stat@dgbas.gov.tw

For quick reference, please enter our Internet site:

<http://www.dgbas.gov.tw>

**Subscribers overseas may contact book agencies :**

Chinese Statistical Association  
2 Kwangchow Street  
Taipei City, Republic of China  
TEL : 886-2-2380-3656  
FAX : 886-2-2380-3659  
E-MAIL:[d807@dgbas.gov.tw](mailto:d807@dgbas.gov.tw)

